



令和5年度

子育て支援 ガイドブック



稲 沢 市



スマホサイトはこちら



子育て支援ガイドブック



このガイドブックは稲沢市の子育て支援に関する情報誌です。
身近なところにおいて、ぜひ活用してください。

も く じ

1	稲沢市子育て・発達支援 ライフステージマップ	1
---	---------------------------	---

2	お母さんと子どものスケジュール	
(1)	妊娠したら	3
(2)	赤ちゃんが生まれたら	4
(3)	産後お泊りケア事業	5
(4)	養育医療給付(未熟児)について	5

3	手当・助成について	
(1)	児童手当	6
(2)	多胎児育児費用助成事業	6
(3)	出産・子育て応援ギフト	6
(4)	子ども医療費助成	6

4	児童虐待	
(1)	虐待とは?	7
(2)	虐待はなぜ起きるのか?	7
(3)	「しつけ」と「虐待」の違いは?	8
(4)	虐待が疑われるサインとは?	8
(5)	子育てを楽しむヒント	9

5	子育て相談	10
---	-------	----

6	子どもの発達をサポートする ひまわり園	11
---	------------------------	----

7	子どもを預けたい!手伝ってほしい!	
(1)	ファミリー・サポート・センター	12
(2)	保育園の一時保育	13
(3)	シルバー人材センター	13

8	親子で出かけよう	
(1)	子育て支援センター	
①	稲沢市立子育て支援センター	14
②	文教おやこ園 (愛知文教女子短期大学)	15
③	信電子育て支援センター (信電こどもの森児童館)	16
(2)	児童館・児童センター	
①	子育て広場	17
②	児童館・児童センター一覧	18
(3)	図書館	19
(4)	その他	20

9	子どもを預ける・通わせる	
(1)	保育園	
①	保育園を利用する	21
②	親子遊び	22
③	保育園一覧	23
(2)	幼稚園	
①	幼稚園を利用する	25
②	親子遊び	26
③	幼稚園一覧	26
(3)	認定こども園	
①	認定こども園を利用する	27
②	認定こども園一覧	27
(4)	放課後児童クラブ	28

10	障がいのあるお子さん等への支援	29
----	-----------------	----

付録

子どもの発達と起こりやすい事故	30
稲沢市子育て支援施設マップ	31
便利帳	35

いなざわ子育て応援アプリ



稲沢市の子育て支援情報・イベント情報・施設マップなど、子育てに関する情報・ヒントをお届けします。

ダウンロードはこちらから



Android版



iOS版

※令和6年2月のリニューアルに向け、一部の機種でダウンロードができない場合があります。同じ情報を見ることができるWEBサイトもあります！

➔<https://sukusuku.city.inazawa.aichi.jp>

新型コロナウイルス感染拡大防止のため、中止、延期、または内容を一部変更する場合があります。

最新情報は、市のホームページで確認するか、各施設にお問い合わせください。

「ダイヤルイン」について

※ガイドブック内の市役所各課への問合せ番号はダイヤルイン(直通電話)になります。

1 稲沢市 子育て・発達支援
ライフステージマップ

1

2 お母さんと子どもの
スケジュール

3

3 児童手当・子ども医療費助成

6

4 児 童 虐 待

7

5 子 育 て 相 談

10

6 子どもの発達をサポートする

11

7 子どもを預けたい！
手伝ってほしい！

12

8 親子で出かけよう

14

9 子どもを預ける・通わせる

21

10 障がいのある
お子さん等への支援

29

付 録

30



1 稲沢市 子育て・発達

		出生	
		0歳	3歳
		妊娠期	新生児・乳幼児
			未就学児
医療機関		妊婦健康診査 妊産婦歯科健診	新生児聴覚検査 産婦健康診査 乳児健康診査 視聴覚等 精密検査
健康推進課 (保健センター内)		妊娠届出 母子健康手帳交付 ママパパ教室 プレママごはん プレママ相談 子育て世代 包括支援センター (母子保健型)	養育医療給付(未熟児) 赤ちゃんが生まれました連絡票・低体重児届提出 新生児 家庭訪問 すくすく広場 離乳食教室 4か月児健診 1歳6か月児健診 3歳児健診
	不妊治療費補助		健康相談・電話相談・家庭訪問 産後お泊りケア事業 歯科健診 (0歳児※、1歳児、2歳・2歳6か月児) 総合歯科健診 母子栄養食品支給 ※その月に生後8か月になる歯がはえ始めた児が対象 こんにちは赤ちゃん訪問
			ファミリー・サポート・センター (健康児、病児・病後児)
			子育て相談室なのはな 子ども・家庭に関する相談 子育て支援センター (公立3か所 私立2か所) 児童館・児童センター (11館) 親子遊び・一般開放等 ひまわり園(児童発達支援) ひまわり園(保育所等訪問支援) サポートセンターひまわり
子育て支援課		●子どもの“ちょっと気になること”は 子育て相談室なのはな (中央子育て支援センター) ☎(0587) 34-4159 ●子育てに関することは各子育て支援センター、各児童館・児童センター	
保育課		●入園に関することは稲沢市役所 保育課 ☎(0587) 32-1297(ダイヤルイン) ●入園に関することは各幼稚園	乳児保育 公立12園 私立15園 一時保育 公立3園 私立4園 認定こども園 3園 保育園 公立15園(障がい児 幼児) 私立9園(障がい児) 認定こども園 3園(障がい児) 幼稚園 私立4園
学校教育課		稲沢市役所 ☎(0587) 32-1111 ●就学に関する心配事は→学校教育課 ☎(0587) 32-1436(ダイヤルイン)	
福祉課		●手帳の交付・福祉サービスのことは→福祉課 ☎(0587) 32-1281(ダイヤルイン)	
国保年金課		●医療費の助成のことは→国保年金課 ☎(0587) 32-1325(ダイヤルイン)	子ども医療
その他			ブックスタート(図書館)

支援ライフステージマップ

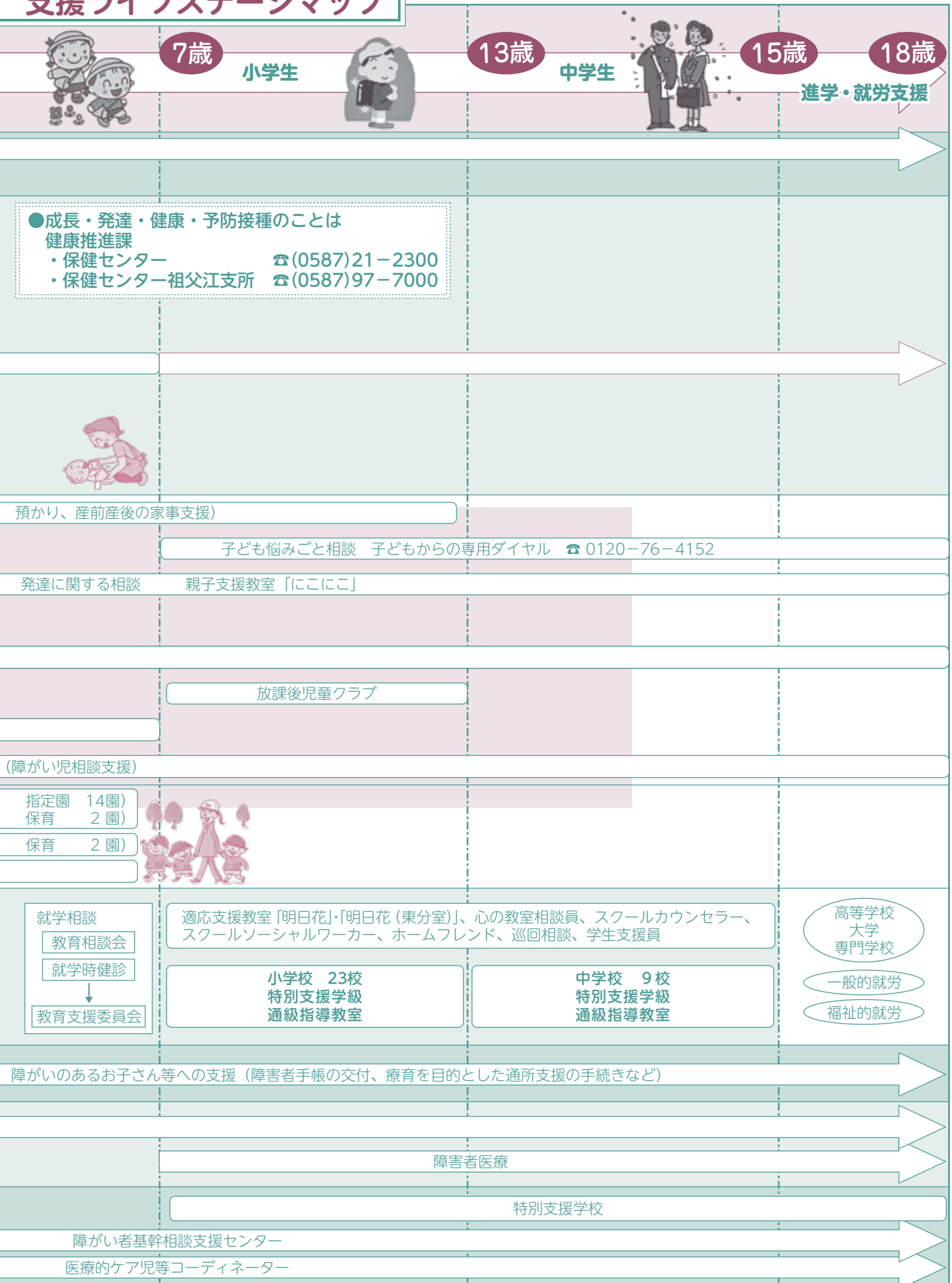

2 お母さんと子どものスケジュール

妊娠中～出産後に必要な手続きや健康診査、予防接種等のページです。

詳細や最新情報は、
いなざわ子育て応援アプリ
「すくすくいなッピー」や
ホームページに掲載中!!



【問合せ先】

健康推進課

◆保健センター

☎ : 0587-21-2300

FAX: 0587-21-2361

◆保健センター祖父江支所

☎ : 0587-97-7000

FAX: 0587-97-1338

※ 要予約のものは、開催日の1週間前までにお申し込みください。

(1) 妊娠したら



① 出産応援ギフト 詳細は6頁をご覧ください。

② ママパパ教室(要予約) 妊娠中の生活・栄養・歯科保健・保育の話等 会場:保健センター

③ プレママごはん(要予約) ママと赤ちゃんのための栄養講座 会場:保健センター

※ ①～③の各教室・健康診査は、無料です。会場は、保健センターのみです。

④ 妊産婦歯科健康診査(市内実施医療機関)

母子健康手帳と同時交付の「妊産婦歯科健康診査受診券」をご利用ください。(妊娠中又は産後1年未満)
(計1回)

⑤ 妊婦健康診査(医療機関)

母子健康手帳と同時にお渡しする「妊産婦・乳児健康診査受診票綴」の受診票をご利用ください。健康診査の一部(受診票裏面の検査項目のみ)が公費負担となります。

※ 愛知県外の医療機関で利用されるかたは所定の手続きが必要です。詳細は、「妊産婦・乳児健康診査受診票綴」表紙を参照してください。

⑥ 出産育児一時金の直接支払制度(医療機関へ要申請)

出産育児一時金の受給について、出産前に医療機関へ申請することにより、医療保険者から直接医療機関へ支払われる制度があります。保険証を添えて医療機関の窓口へ申請してください。差額については別途手続きが必要となります。

* 一部利用できない医療機関があります。詳細は、出産を予定している医療機関へお尋ねください。

⑦ プレママ相談

妊娠届出をされた全てのかたに妊娠7か月頃事前アンケートを送付し、ご希望のかた等へ面接を実施します。

(2) 赤ちゃんが生まれたら ※家庭訪問、保健センターで行う教室や健康診査は無料です。

① 出生届 (稲沢市役所市民課・各支所・各市民センター)

生後2週間以内に提出してください。

※妊産婦・乳児健康診査受診票綴の中の「**赤ちゃんが生まれました連絡票**」を記入し、「**出生届書**」と一緒に提出してください。

※市外で出生届を済ませた場合や、「赤ちゃんが生まれました連絡票」を提出されなかった場合は**保健センター**へ郵送してください。(FAX・持参・電話可)

※**出生体重が2,500g未満**の赤ちゃんは、妊産婦・乳児健康診査受診票綴の中の「**低体重児届出書**」に必要事項を記入し、保健センターまたは保健センター祖父江支所に届け出てください。

② 児童手当等 詳細は6頁をご覧ください。

③ 子ども医療費助成 詳細は6頁をご覧ください。

④ 産後お泊りケア事業 詳細は5頁をご覧ください。

⑤ 養育医療給付(未熟児) 詳細は5頁をご覧ください。

⑥ 新生児聴覚検査(計1回)

妊産婦・乳児健康診査受診票綴の中の「新生児聴覚検査受診票」を利用して新生児期に検査を受けてください。

⑦ 家庭訪問

★新生児訪問(生後2か月未満のかた ※要予約)

→日程調整後、助産師または保健師が、訪問にて発育や育児についての相談をお受けいたします。

※新生児訪問をご希望のかたは「**赤ちゃんが生まれました連絡票**」に記入してください。

★こんにちは赤ちゃん訪問(生後4か月までの赤ちゃんがいる全ての家庭 予約不要)

→主任児童委員または保健師が、はがきか電話で、連絡後お伺いします。

※新生児訪問を受けられた場合は除きます。

★**低体重児(2,500g未満)のお子さんについては保健師が様子をお伺いします。**

⑧ 子育て応援ギフト 詳細は6頁をご覧ください。

⑨ 産婦健康診査(計1回)、乳幼児健康診査(計5回)

★医療機関で受ける健康診査

産婦、乳児健康診査受診票を利用して受診してください。(使い方は妊婦健康診査受診票と同じです。)

・産後8週以内 ・生後1か月頃 ・生後6～10か月頃

★保健センターで受ける健康診査(ご自宅に案内が届きます。)

・4か月児健康診査 ・1歳6か月児健康診査 ・3歳児健康診査

⑩ 各種教室・歯科健康診査(個別案内はありません)

★健康相談 育児・栄養などの相談

★すくすく広場 (会場:保健センターのみ)

保護者による身体計測、子育てネットワークによる親子遊び

★離乳食教室(要予約) 講話、調理実習

★歯科健康診査 歯科健診、歯みがき指導、フッ素塗布(希望者のみ)

・0歳児※、1歳児、2歳・2歳6か月児歯科健康診査 会場:保健センター

※その月に生後8か月になる歯がはえ始めた児が対象。要予約

・総合歯科健康診査※ 会場:保健センター祖父江支所

※0歳児、1歳児、2歳児、2歳6か月児の歯科健康診査を行います。

⑪ 予防接種 予防接種は生後2か月頃から始まります!

「**予防接種予診票綴り**」は母子健康手帳交付時に一緒にお渡ししています!



(3) 産後お泊りケア事業

市内在住の産後4か月未満の母親と乳児で、体調の回復や育児への不安があるかたを対象に、7日を限度として指定医療機関・助産院で、母子ともに必要な保健指導などのサービスを提供します。

1) 指定医療機関・助産院

- ・稲沢厚生病院(市内)
- ・セブンベルクリニック(市内)・・・産後1か月までの利用
- ・一宮市立市民病院(一宮市)・・・産後2か月までの利用
- ・メイプルベルクリニック(一宮市)
- ・あさみや助産院(一宮市)
- ・かん助産所(一宮市)
- ・貴子ウィメンズクリニック(津島市)
- ・大橋産婦人科クリニック(津島市)・・・産後1か月までの利用
- ・エンゼルレディスクリニック(小牧市)・・・産後3か月までの利用

2) 費用

利用料1日につき5,000円(別途部屋代、食事代などが必要。金額は医療機関ごとに異なります。詳細は保健センターへお問合せください。)

ただし、次に該当するかたは利用料を減免することができます。

- 1 生活保護を受けているかた
- 2 当該年度分(4月から6月までは前年度分)の市町村民税非課税世帯
- 3 前年分の所得税非課税世帯
- 4 特に市長が減免を必要と認めたかた

3) 手続方法

ご希望のかたは、申請前に健康推進課(保健センター内)へお問合せの上、利用前に健康推進課(保健センター内)へ申請書を提出してください。

(4) 養育医療給付(未熟児)について

1) 対象

市内在住の次のいずれかの症状に該当する未熟児で、入院して養育を受ける必要があると医師が認めた乳児(0歳児)が対象です。

- 1 出生時体重が2,000g以下の乳児
- 2 1以外の乳児で、生活力が特に弱く、下記の「対象となる症状」に掲げるいずれかの症状を示す乳児
※審査の結果、助成が受けられない場合があります。

〈対象となる症状〉

- 1 けいれん、運動異常
- 2 体温が摂氏34度以下
- 3 強いチアノーゼなど呼吸器、循環器の異常
- 4 くり返す嘔吐(おうと)など消化器の異常
- 5 強い黄疸(おうだん)

2) 手続方法

必ず入院中に健康推進課(保健センター内)に申請してください。

必要書類等(1から4の書類は、健康推進課窓口、稲沢市ホームページにあります。)

- 1 養育医療給付申請書・世帯調書
- 2 養育医療意見書
- 3 養育医療に関する同意書
- 4 子ども医療費支給申請書、委任状
- 5 世帯全員分の所得課税証明書、健康保険証、子ども医療費受給者証、印鑑(スタンプ不可)、マイナンバー(個人番号)のわかるもの等

3) 指定養育医療機関

医療費助成を受けることのできる医療機関は、全国の指定された養育医療機関になります。

愛知県内の指定養育医療機関の詳細は、お問合せください。

4) 給付内容

入院治療費のうち、保険対象の治療費と食事療養費(ミルク代)が給付の対象となります。保険対象外の治療費や差額ベッド代、おむつ代等は対象となりません。

5) 費用負担

ご家族の収入に応じて、治療に要する費用の全部又は一部を自己負担していただきます。ただし、この自己負担金は子ども医療費助成制度の給付対象となるため、2) - 4)の委任状の提出により、支払いの必要はありません。詳細につきましては、お問合せください。

3 手当・助成について

(1) 児童手当

児童手当は、お子さんの健やかな成長を応援するためのものです。手当を受けるためには申請が必要です。なお、2人目以降の場合でも申請をしないと手当が受け取れませんので、ご注意ください。

※令和4年6月分から制度改正により、所得上限額以上のかたは支給されません。

児童手当の月額

対 象 児 童		月額（児童一人につき）	
		制限額未満のかた	制限額以上 上限額未満のかた （特例給付）
3 歳 未 満		15,000円	一律 5,000円
3歳以上 小学校修了前	第1・2子	10,000円	
	第3子以降	15,000円	
中 学 生		10,000円	

※第1子、第2子の数え方・・・請求者が監護し、生計を同じくする子どもで、18歳に達した後、最初の3月31日を迎えていない子どもの人数を、年齢が上の子どもから順に数えます。

支給月は、原則として2月（10月から1月分）、6月（2月から5月分）、10月（6月から9月分）の10日に前月分までをまとめて支給します。

届け出は、稲沢市役所子育て支援課、各支所、各市民センターの窓口で受け付けます。

所得額の目安

扶養親族等の人数	0人	1人	2人	3人	4人以上
所得制限額	622万円	660万円	698万円	736万円	1人増すごとに 38万円加算
所得上限額	858万円	896万円	934万円	972万円	1人増すごとに 38万円加算

※ 受給者本人のみの所得で判定します。

(2) 多胎児育児費用助成事業

双子などの多胎児を出産された保護者のかたに、出産後の育児費用の一部を助成します。

※詳しくは、お問合せください。

問合せ：子育て支援課 児童家庭グループ ☎ 0587-32-1296（ダイヤルイン）
FAX 0587-32-8911

(3) 出産・子育て応援ギフト

1) 出産応援ギフト

妊婦1人あたり現金5万円を支給しますので、妊娠届出時の面談を受けた上で、子育て支援課に申請してください。

※申請書類は妊娠届出時の面談後にお渡しします。

2) 子育て応援ギフト

出生児童1人あたり現金5万円を支給しますので、出生届出後、新生児訪問やこんにちは赤ちゃん訪問時の面談を受けた上で、子育て支援課に申請してください。

※申請書類は新生児訪問やこんにちは赤ちゃん訪問時の面談後にお渡しします。

問合せ：子育て支援課 子育て支援グループ ☎ 0587-32-1299（ダイヤルイン）
FAX 0587-32-8911

(4) 子ども医療費助成

子ども医療費助成は、子どもが病気やけがで医師の治療を受けたときに、医療費（保険診療による自己負担分）を助成する制度です。

対 象 ・0歳から18歳年度末（18歳に達した日以降の最初の3月31日）まで（通院医療費・入院医療費）

※詳しくは、お問合せください

問合せ：国保年金課 医療グループ ☎ 0587-32-1325（ダイヤルイン）
FAX 0587-32-8911



4 児童虐待

子育ては常に楽しいことばかりでなく、つらくて、大変なこともあります。子育てのストレスが、ときに子どもへの虐待の引き金となっていることも指摘されています。

子育てに悩んだときは、ひとりで抱え込まず、周囲の人に相談してください。みんながあなたの子育てを見守り、応援しています。

(1) 虐待とは？

本来、子どもを守るべき保護者（親や親に代わる養育者）が、子どもの身体や心を傷つけることを言います。子どもへの虐待は大きく4つに分類されますが、これらが重複して起きていることが少なくありません。

身体的虐待

首を絞める、殴る、蹴る、投げ落とすなどの暴行を加える。逆さづりにする。激しく揺さぶる。熱湯やたばこの火でやけどをさせる。長時間戸外に閉め出す。

性的虐待

性的ないたづらをする。性的関係を強要する。性器や性行為を見せる。ポルノの被写体などを子どもに強要する。

ネグレクト (育児放棄)

適切な衣食住の世話をしない。病気になっても病院へ連れて行かない。子どもを家の中や車の中に長時間放置する。保護者以外の同居人による虐待を保護者が放置する。

心理的虐待

言葉で脅す。子どもの心を傷つけることを言う。無視や拒否的な態度を示す。他の兄弟、姉妹と著しく差別的な扱いをする。子どもの目の前で配偶者などに暴力をふるう。

(2) 虐待はなぜ起きるのか？

虐待は、子育てのストレスや経済的な不安、社会的な孤立などのさまざまな問題が重なりあって起きることが多いようです。虐待を引き起こす要因は、次のようなものが考えられます。ただし、これらの要因があるからといって、必ずしも虐待に繋がるわけではありません。

保護者側の要因

- ◆望まない妊娠・出産
- ◆育児に対する不安・ストレス
- ◆産後うつ病など精神的に不安定
- ◆病気や障がい
- ◆保護者が虐待を受けて育ってきた

子ども側の要因

- ◆乳児
- ◆未熟児
- ◆障がい児
- ◆こだわりが強い
- ◆癇が強い
- ◆保護者にとって何らかの育てにくさを持っている

養育環境の要因

- ◆経済的に困っている
- ◆夫婦の仲がよくない
- ◆転居を繰り返している
- ◆ひとり親家庭
- ◆離婚や再婚を繰り返し、人間関係が不安定

(3) 「しつけ」と「虐待」の違いは？

「しつけ」とは、子どもの健全な成長発達できるように行う家庭内の教育のことです。「しつけのつもり」でも、子どもにとって有害ならば「虐待」になります。

これは「しつけ」ですか??子どもの身体や心に傷を与えるほどの行為は「虐待」です!!

- ◆体罰の正当化……悪いことをしたら叩く、殴る。
- ◆言葉の暴力……ほかの子と比べて責める。
- ◆発達を無視した無理な要求……年齢不相応な早期教育を強要する。

(4) 虐待が疑われるサインとは？

虐待は、家庭という密室で起きていることが多いため、実際に目にすることはあまりありません。虐待を受けている子どもやその保護者は、虐待のサインを送っています。次のようなことを目にしたときは、児童虐待の可能性ががあります。

子どもの様子

- ◆泣き声、叩く音などがよく聞こえる。
- ◆不自然な傷、あざが見られる。
- ◆服やからだがいいつも汚れている。
- ◆表情が乏しく、笑顔が少ない。
- ◆家に帰りたがらない。
- ◆何時間も家の外に出されている。
- ◆落ち着きがなく、乱暴である。
- ◆食事への執着が強い。

保護者の様子

- ◆子どものけがについて不自然な説明をする。
- ◆地域や親族との交流がなく孤立している。
- ◆子どもに対して、よく大声で怒鳴っている。
- ◆小さい子どもを家においたまま外出している。
- ◆子育てに疲れている様子が見られる。

虐待かもと思ったら……

児童虐待の防止等に関する法律により、虐待を受けたと思われる児童を発見した場合には、通告する義務が定められています。

虐待かもしれないと思ったときには、下記まで連絡してください。
連絡は匿名で行うこともでき、連絡者や連絡内容に関する秘密は守られます。

- ◆児童相談所虐待対応ダイヤル ☎189(お近くの児童相談所につながります。)
- ◆愛知県一宮児童相談センター ☎0586-45-1558
- ◆稲沢市子育て支援課 ☎0587-86-1327
FAX0587-34-4159(平日8:30~17:00)

(5) 子育てを楽しむヒント

まわりの人に上手に頼ろう

子育ては親だけでできるものではありません。祖父母や地域の人などへの協力を積極的に求めましょう。

身近に頼れる人がいない場合は、子育て支援センター、児童館・児童センター、保育園、保健センターなどに相談をしましょう。

子育て相談については、10頁をご覧ください。

地域の子育て施設を利用しよう

子育て支援センターでは、子育て支援についての情報を提供しています。センター内にはプレイルームがあり親子で遊べます。

児童館・児童センターや図書館等も利用できます。

子育て支援センター、児童館・児童センター、図書館等については14～20頁をご覧ください。

子育て仲間をつくろう

子どもと二人だけでいると、息が詰まることも。子育ての悩みなど共有できる仲間がいると心強くなります。

子育て支援センターには、子育て中の仲間が集まって、ゆっくり話ができるプレイルームや、子育てサークルもありますのでご利用ください。

子育てサークルについては、15頁をご覧ください。

ときには子どもと離れる時間をつくろう

子どもと四六時中一緒にいるのは大変です。ときには、子どもをまわりの人に頼んだり、ファミリー・サポート・センターや保育園の一時保育などを利用したりして、リフレッシュする時間を作りましょう。

利用については、12頁～13頁をご覧ください。

家事を頑張り過ぎないで

家の中が多少散らかっていても、割り切ることも必要です。特に産後や子どもが小さいうちは、子どもの昼寝中に家事を済ませようと思わず、一緒に横になって体を休めましょう。



おっぱい、おむつ替え、たくさんの洗濯もの……。同じような毎日のくり返し。そういえば、朝から夜まで自分の時間なんてどこにもない。こんなはずではなかったのに。あ～あとため息。

たまには一人でゆっくりしたい。そんなこと思う私はダメな母親？

そんなことないよ。毎日よく頑張っているよ。24時間子育てで息つく暇もなくストレスがたまってしまっうね。

稲沢市では、いろいろな事業を通して、子育てを支援しているのでぜひ、ご利用ください。



5 子育て相談



毎日の育児で困ったり、不安になったりすることはありませんか。育児に自信がもてない、ストレスがたまってしまふ、子ども同士遊ばせたい、育児仲間をつくりたい等プライバシー厳守でさまざまな相談に応じますので、お気軽にご利用ください。

名称・電話番号	実施日時	内容 *は相談担当者
(1) 子育て相談室 なのはな (中央子育て支援センター内) ☎ 0587-34-4159 FAX 0587-34-4159	月～金曜日 (祝日、年末年始を除く) 8:30～17:00 ----- 専門職によって異なります。	① 家庭児童相談・子ども発達相談 ・0～18歳までの児童の家庭での育て方、発達、問題行動、不登校、養育に関する悩みなど総合的な子育て相談 *相談員(家庭児童相談員・保育士) ② 専門職による発達相談(予約制) ・0～18歳までの児童の発達に関する個別相談 *専門職(臨床心理士・作業療法士・言語聴覚士) *事前に相談員との面接があります。
(2) 中央子育て支援センター ☎ 0587-34-4158	月～金曜日 (祝日、年末年始を除く) 9:00～17:00	・子育てに不安のある方、困っている方の相談 ・サークル活動、託児等の相談 *保育士
(3) 平和子育て支援センター (平和らくらくプラザ内) ☎ 0567-46-5605		
(4) 長野子育て支援センター ☎ 0587-32-9415		
(5) 信電子育て支援センター (信電こどもの森児童館内) ☎ 0587-22-0303	月～金曜日 (祝日、年末年始を除く) 10:00～17:00	・妊婦、乳児、多胎児、障がい児等座談会を通して専門職による相談 *保育士
(6) 文教おやこ園 (愛知文教女子短期大学内) ☎ 0587-84-2002	月・水・金曜日 (祝日、年末年始を除く) 9:30～15:00	・子育てに不安のある方、困っている方の相談 *保育士
(7) 健康推進課 ・保健センター ☎ 0587-21-2300 ・保健センター祖父江支所 ☎ 0587-97-7000	月～金曜日 (祝日、年末年始を除く) 8:30～17:00	・妊娠・出産から育児、食事、健康に関する相談 *保健師・栄養士
(8) 児童館・児童センター、 保育園、認定こども園 17頁 18頁 21～24頁 27頁参照	随時実施	・子育てに不安のある方、困っている方の相談 *保育士
(9) 稲沢子育てサポートネット ☎ 090-8133-8429 (電話番号でLINE接続可)	随時	・子育てがづらい、育児が負担などママの悩みに関する相談 *子育てネットワークー 団体名でホームページ検索可、メール相談可
(10) 育児もしもしキャッチ (あいち小児保健医療総合センター) ☎ 0562-43-0555	水～金曜日 17:00～21:00 (外来休診日を除く)	・育児、母子の健康に関する相談 *保健師、助産師
(11) 愛知県一宮児童相談センター ☎ 0586-45-1558	月～金 8:45～17:30 (祝日、年末年始を除く)	・子どもが育てられない、ことばが遅いので心配、落ち着きがない、保育園・幼稚園や学校に行きたがらない、虐待されている、家庭内暴力がある等。
※児童相談所虐待対応ダイヤル ☎ 189(いちはやく) ※児童相談所相談専用ダイヤル ☎ 0120-189-783(いちはやく おなやみを)	休日、夜間受付可	

6 子どもの発達をサポートする

ひまわり園

稲沢市矢合町山屋敷3329番地 ☎ 0587-36-5171 FAX 0587-34-3123

指定管理者：稲沢市社会福祉協議会

ひまわり園ってどんなところ？

集団生活や活動の中で、お子さん一人ひとりの発達段階に応じた支援を保護者と一緒に考えたり、対応など学んだりできる療育施設です。

【児童発達支援（就学前まで）】

集団療育により日常生活、社会生活への適応力を高められるよう支援します。

内 容：親子通園及び単独通園 送迎サービス 専門職による訓練等 肢体不自由児・医療的ケア児の受入れ、ペアレント・トレーニング等

実施日：月～金曜日及び第3土曜日 但し祝日、年末年始除く

時 間：9：00～17：00（サービス提供時間：9：30～15：30）

【保育所等訪問支援】

普段通っている保育園・幼稚園・学校等に支援員が訪問し、集団活動への適応力を高められるよう支援します。

実施日：月・水・金曜日（祝日、年末年始を除く）※実施日は変更することがあります。

時 間：9：00～17：00

【相談支援（サポートセンター ひまわり）】

18歳以下のかたとそのご家族からの日常生活上の相談に応じ、福祉サービスの利用支援などを行います。

実施日：月～金曜日（祝日、年末年始を除く）

時 間：8：30～17：15

サポートセンターひまわり専用電話0587-34-3122

【その他事業】

（音楽療法支援事業）

音楽や音、リズムを使って発達を促します。

対 象：発達に遅れがある3歳～小学生までのお子さんとその保護者

実施日：毎月第3土曜日、年間11回

（遊んで学ぶ会ピース）

遊びや運動などを通じて、お子さんの集団活動への適応力を高めます。保護者が、お子さんへの接し方、伝え方を学べるよう支援します。

対 象：障がいの診断がない、集団生活等に不安がある保育園・幼稚園等の年長児とその保護者

実施日：11月～2月の土曜日、全8回

（ピース同窓会）

遊んで学ぶ会ピース参加者の、就学後の集いの場。

対 象：遊んで学ぶ会ピースに参加されたお子さんとその保護者

実施日：夏休み期間中の1日

（出前福祉講座）

発達障がいなどについての理解が深まるよう、随時、市民や団体からの依頼に応じて職員が出向いてご説明します。

7 子どもを預けたい！手伝ってほしい！

預けたい

(1) ファミリー・サポート・センター（健康児、病児・病後児預かり、産前産後の家事支援）

◆こんな時に利用できます！！◆

1. 急な残業で帰れない。子どもを保育園に迎えに行き、預かって欲しい。
2. 保育園や習い事への子どもの送迎。
3. 通院、冠婚葬祭、授業参観など、子どもを連れて行けないときの預かり。
4. 里帰り出産ができない。家事や子どもの世話を手伝って欲しい。
5. 子育ての息抜き、リフレッシュでの預かり。
6. 園や学校からの呼び出しや、治りかけの病気の時の預かり。

◆利用するためには・・・◆

依頼会員（子育てを手伝ってほしい方）としてご登録ください。

- 稲沢市在住・在勤の方
- 生後2か月から小学校6年生までのお子さんの保護者
- 妊娠8か月から産後2か月（多胎児は12か月）までの方

登録料・会費は無料です。
もしもに備えて事前に登録を！

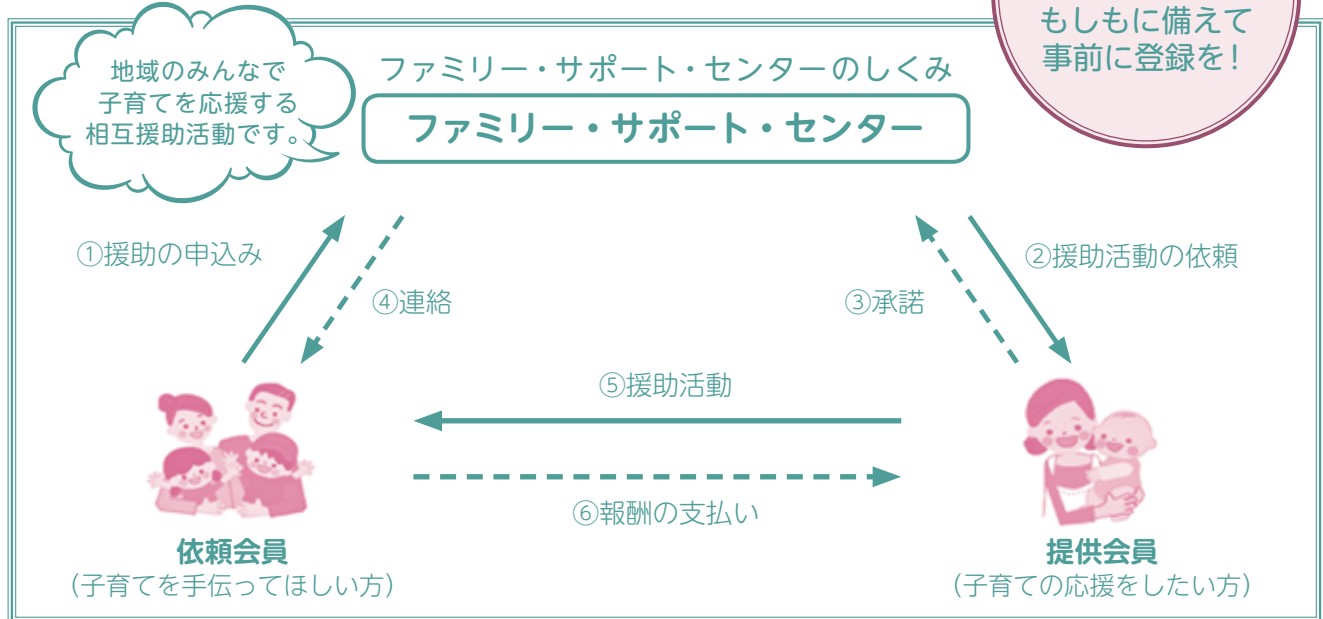

◆利用料金は・・・◆

報酬（子ども1人につき1時間あたり）

区分	時間	曜日	月～金曜日	土日祝日・年末年始
健康児	7:00～20:00		700円	800円
	20:00～25:00		1,200円	
病児・病後児	9:00～17:00		(市内在住者)	800円※
			(市外在住者)	1,200円
産前産後の家事支援	9:00～18:00		700円	800円

※1時間あたり1,200円の内、400円の市の補助を受けた金額です。

お問い合わせは・・・

稲沢市ファミリー・サポート・センター

愛西市北河田町郷西343-1

(NPO法人れんこん村のわくわくネットワーク内)

☎ 0567-28-5574 FAX 0567-28-5505

Eメール ma310_y@ec5.technowave.ne.jp

【受付時間：月～金 8:30～17:15】

※提供会員（子育ての応援をしたい方）も募集しています！

(2) 保育園の一時保育

保護者等の労働、病気等により、断続的又は緊急・一時的並びに育児疲れ等の私的理由により保育を必要とする子どもに対し、一時的に保育サービスを提供し、子どもの福祉の増進を図ります。

(ア) 保育利用日数

①非定型的保育（労働、職業訓練、就学、求職等）

原則平均週3日を限度として、1か月に14日以内

②緊急保育（疾病、災害・事故、出産、看護・介護、冠婚葬祭等）

1か月に10日以内

③リフレッシュ保育（育児疲れの解消等）

1か月に4日以内

※利用日数とは、上記①～③の利用希望理由を変更しない場合、1か月に利用できる日数です。

※保育園は、利用申込みが予約制のため、定員を超える場合など、利用できない場合があります。

また、定員以下であってもお子さんの年齢・状況など、受入状況によっては、利用をお断りさせていただきます。

(イ) 利用料(子どもの年齢は、当該年度の4月1日の前日の年齢)

区分	8:00から16:00までの利用/1日(※)	左記時間を超えての利用/1日
0歳児	2,500円	2,700円
1・2歳児	2,000円	2,200円
3歳以上児	1,000円	1,200円

※信竜保育園は、8:30から16:30までの時間となります。

(ウ) 保育園・受け入れ年齢および保育時間

保育園名	受け入れ年齢	定員(名)	保育時間	所在地
子生和保育園	10か月頃から就学前までの子ども	10	月～金 7:30～19:15 土 7:30～13:30	子生和小原町34 ☎ 0587-32-7824
高御堂中央保育園	10か月頃から就学前までの子ども	15	月～金 7:30～19:15 土 7:30～18:00	高御堂十丁目2-4 ☎ 0587-21-2230
牧川保育園	10か月頃から就学前までの子ども	5	月～金 7:30～19:15 土 7:30～13:30	祖父江町両寺内札古東8 ☎ 0587-97-4410
みのり保育園	産休明けから就学前までの子ども	10	月～金 7:30～18:30 土 7:30～13:00	増田東町192 ☎ 0587-32-6810
信竜保育園	産休明けから2歳児までの子ども	10	月～金 8:30～16:30 土 8:30～12:30	大塚南四丁目36 ☎ 0587-32-7700
明治保育園	5か月頃から就学前までの子ども	10	月～金 7:30～18:30 土 8:00～12:00	浅井町八神21 ☎ 0587-36-5630
信竜国府宮保育園	産休明けから2歳児までの子ども	10	月～金 8:30～16:30 土 8:30～12:30	松下一丁目2番1号国府宮ビル2階 ☎ 0587-23-0555

※ 詳しくは各保育園にお問合せください。

※ 定員とは、1日あたりの利用可能な最大人数です。

※ 利用には、事前に各保育園で登録手続きが必要です。

頼みたい

(3) シルバー人材センター ☎ 0587-21-9130

- 時間：応相談
- 内容：家事援助（清掃、水やりなど）
- 費用：1時間 1,011円～

8 親子で出かけよう

(1) 子育て支援センター

① 稲沢市立子育て支援センター

・中央子育て支援センター

稲沢市一色竹橋町137番地

☎ : 0587-34-4158

FAX : 0587-36-6708

・平和子育て支援センター

稲沢市平和町横池三番割19番地

(稲沢市平和らくらくプラザ内)

☎ : 0567-46-5605

FAX : 0567-46-5601

・長野子育て支援センター

稲沢市長野一丁目8番3号

☎ : 0587-32-9415

FAX : 0587-32-9415

みんなで子育て

子育て支援センターでは、子育て中のお母さん、お父さんを応援する事業を行っています。

親子が安心して遊べる場の提供、育児不安についての相談、子育て関連情報の提供、子育て・子育て支援に関する講習などの事業を通して子育て支援をしています。

日 時：月～金曜日 9：00～16：00

対 象：0歳～3歳未満児とその保護者

名 称	内 容
プレイルーム (あそびのひろば)	プレイルームで、親子で自由楽しく遊べます。 利用時間：月曜日～金曜日 9：00～16：00（祝日、年末年始を除く） おはなしタイム 毎週月曜日 } 11：00～ 14：00～ ふれあいタイム 毎週火曜日 } *平和子育て支援センターでは、絵本・育児書の貸出しを行っています。
初めての赤ちゃんと ママの部屋・ 赤ママたまご	初めて『お母さん』になったママと生後12か月までの赤ちゃんを対象にしています。 初妊婦の方も参加できます。（赤ママたまご） 実施日時：月1回（木曜日） 10：30～11：30 内 容：ふれあい遊び、情報交換など *保健師や栄養士が参加する月もあります。 「わくわく」では簡単な赤ちゃんのおもちゃ作りをします。
パパもいっしょ	パパに子育て支援センターに遊びに来ていただき、親子で楽しいひとときを過ごします。 実施日：年3回 時間：10：30～11：40
育児講座	講師を招いて、専門的な話を聞いたり、体を動かして楽しく遊んだり、親子でふれあいながら遊ぶことの楽しさを学びます。 実施日：年5回 時間：10：30～11：30 場所：勤労福祉会館など
クッキング	子どもの食と健康についての話を聞いたり、パパ・ママ・親子で簡単な料理を作ったりして、親子で食育を楽しみます。 実施日：年17回 時間：10：30～12：00 講師：栄養士 場所：長野子育て支援センター
ミニ育児講座	各地域の児童館・児童センターにて、未就園児とその保護者を対象に、子育てについての話や事業の紹介をします。
ママの育児講座 あそぼう	親子でふれあい遊びを楽しんだり、ママ自身がヨガ・バランスボールエクササイズなどでリフレッシュする講座です。 実施日：年12回 時間：10：30～11：30
ママの育児講座 つくろう	廃材などを使って、手作りおもちゃを作ります。 実施日：年4～5回 時間：10：30～11：00または14：00～14：30

※詳細は各子育て支援センターへお問合せください。

子育てサークル

子育て中の仲間が集まって、親子で一緒に遊んだり、情報交換をしたりして自主的に活動しています。

サークル名	活動日	活動場所	内 容
うさぎ	第3月曜日	平和	ゆったり、まったり、おしゃべりし、ママもリフレッシュするサークルです。
ぱぴぷペポン！	第3金曜日	長野	子どもとふれあい、ママ同士もゆっくりおしゃべりをして楽しむサークルです。

※活動時間 10:00～11:30

詳細は、活動場所の子育て支援センターにお問合せください。

平和子育て支援センター ☎ 0567-46-5605 長野子育て支援センター ☎ 0587-32-9415

《その他》

- ・子育て相談（10頁）
- ・ファミリー・サポート・センター（12頁）
- ・中学校出前講座

② 文教おやこ園（愛知文教女子短期大学）

稲沢市稲葉二丁目9番17号

☎ 0587-32-5169（代表） FAX 0587-34-2870

0587-84-2002（文教おやこ園直通）

ホームページ：<https://ai-bunkyo.ac.jp/bunkyo-oyakoen/>

メールアドレス：oyako@abc.ai-bunkyo.ac.jp



『文教おやこ園』は、地域の親子が集い、学生と交流しながら子育てを楽しむ場所です。

前向きに子育てができるよう、利用者同士で学び合う「参加者主体」を目的としています。

保育者養成校の特色を生かし、子育てのサポートをしますので、安心してご参加ください。

場 所：愛知文教女子短期大学内

日 時：毎週月・水・金曜日（予約不要）（令和5年4月以降の開園日時はホームページ等でご確認ください）

9:30～15:00

* 不定期で土曜日の開園あり

対 象：0歳～未就園児とその保護者

毎月の活動	誕生会・身体測定・年齢別交流会（ホップ・ステップ・ジャンプ）
季節の行事	七夕飾り作り・クリスマス会・豆まき・ひな祭り会 等
特色ある活動	幼児教育学科学生との交流・保育実技（エプロンシアター・手遊び 等） 教員による育児講座（おやつ作り教室・ピアノコンサート・英語で遊ぼう・体操教室 等）
利用者主体の活動	バザー・各種講座（クラフト教室・絵本の読み聞かせ 等） クリスマスコンサート

* 詳細は、毎月の園だより・ホームページをご確認ください。

③ 信電子育て支援センター（信電こどもの森児童館）

稲沢市大塚南四丁目40番地

☎0587-22-0303 FAX 0587-81-5301 ホームページ www.shinryu.or.jp



児童館併設型の子育て支援センターです。親子でゆっくりくつろげるスペースを確保。いつでも気軽に来館でき、話しやすいアットホームな雰囲気ですので地域の人々の大切な居場所となっています。

日 時：月～金曜日 10：00～17：00

対 象：0歳～未就園児とその保護者

☆ 親子のつどい ☆

名称	内容	対象	日程
もりのひろば	人形劇、ペープサート、エプロンシアター、絵本読み聞かせ、手遊び、制作など親子で楽しいひとときを過ごします。	未就園児親子	毎週水曜日
こっこクラス	座談会形式で日頃の育児の悩み、子育て情報などためになる話をします。	0、1歳児親子	毎週月曜日
さくらんぼクラス	先輩ママも参加して双子の子育ての大変さを共有します。	多胎児親子	月1回
どんぐりクラス	発達相談、障がい児サークル・放課後等デイサービス・就労施設との交流会・見学会など	子どもの発達が気になる方	月1回
たまごクラス	助産師さんによる妊婦対象の悩み相談、新生児の発達相談など	妊婦・親子	月1回

☆ 親子でたのしむ交流イベント ☆

ママクッキング	民生児童委員さんから料理を丁寧に教えていただいて、皆でおいしいランチを頂きます。	親子	月1回
高校生と赤ちゃん	高校生と赤ちゃんのふれあいとお母さん体験	高校生・親子	年3回
フリーマーケット	手作り品、不要品、お菓子・お弁当など毎回大変多くの出店があり、遠方からの参加も多く盛り上がっています。	親子	年3回
煎茶会	煎茶道師範の先生にお茶の楽しみ方を教えて頂きます。	親子・子ども	年2回
バランスボールエクササイズ	体の指導士、産後指導士によるエクササイズを楽しんだり、親子で脳トレや骨盤セルフケアを行います。	親子・子ども	年6回
親子健康体操	親子で体を使った触れ合いあそびやトランポリンやマットなど様々な運動遊具を使った運動、親のための健康ストレッチをします。	親子	年5回

☆ ミニ育児講座 ☆

食育講座	離乳食(前期・後期)講習会、乳児のための手作りおやつ講座、保育園での食事についてなど、栄養士・アレルギーマイスター・調理員による講座・実演・体験をしています。	親子	年3回
就園前講座	保育士による発達や就園に関する講演会・相談会です。	親子	年2回
妊婦さん・新生児のための講座	不妊治療、産み分け法、トコちゃんベルトの選び方・使い方、産後体操(骨盤矯正)、母乳マッサージ、ベビーマッサージなど、現役の助産師さんによるアドバイスもあります。	親子・妊婦	年3回
ママのための子育てセミナー	ポジティブ心理学と選択理論に基づいた子育てで苦しむママのための講座です。	親子	年3回
音楽あそび	リトミック指導員・音楽療法士などによる音楽リズムあそびをします。	親子	年3回

(2) 児童館・児童センター

地域の18歳未満の子どもを対象にして、児童の遊びおよび生活の援助と、地域における子育て支援を行い、子どもを心身ともに健やかに育成することを目的とした施設です。

自由な遊びの空間の中で、安心して遊べる場として市内に11カ所設置されています。

休館日：日曜日、祝日、年末年始（祖父江あじさい児童館 月曜日、祝日、年末年始）

利用時間：10：00～17：00（祖父江あじさい児童館、平和さくら児童館 9：00～17：00）

① 子育て広場

◎子育て相談

子育てに対する不安や悩みの相談に応じています。お気軽にご利用ください。



◎親子遊び・ふれあいタイム

《ひよこ・うさぎ広場》 *一部親子遊びの名称が異なる施設もあります。

* 1歳児、2歳児を対象にした親子遊びです。リズム遊びをしたり、お子さんにわらべ歌で語りかけたりして楽しく過ごしましょう。（登録制）

場 所：各児童館・児童センター

対 象：ひよこ広場 …… 1歳児（R3.4.2～R4.4.1生）就園前の子どもとその保護者

うさぎ広場 …… 2歳児（R2.4.2～R3.4.1生）就園前の子どもとその保護者

実施日：毎週水曜日（小学校休業時を除く） 時 間：10：30～11：30

内 容：体操、リズム、手遊び、制作など 問合せ：各児童館・児童センター

* 7月21日から8月30日までは、平和さくら児童館及び祖父江あじさい児童館のみでおやこ広場を実施します。

〈ひよこ・うさぎ広場 日程表〉

4月	5月	6月	7月	8月	9月	10月	11月	12月	1月	2月	3月
12日	10日	7日	5日	◆2日	6日	4日	1日	6日	10日	7日	6日
19日	17日	14日	12日	*4日	13日	11日	8日	13日	17日	14日	13日
26日	24日	21日	19日	◆9日	20日	18日	15日	20日	24日	21日	
	31日	28日	*21日	◆16日	27日	25日	22日		31日	28日	
			◆26日	*18日			29日				
			*28日	◆23日							
				*25日							
				◆30日							

*うさぎ広場とひよこ広場を交互に行います。内容、日程など詳細は各児童館・児童センターにお問合せください。

◆ …… 平和さくら児童館で実施 * …… 祖父江あじさい児童館で実施

対 象：0歳児から2歳児の就園前の子どもとその保護者





《こあら広場》 *一部親子遊びの名称が異なる施設もあります。

* 0歳児を対象にした親子遊びです。赤ちゃん体操をしたり、お子さんにわらべ歌で語りかけたりして楽しく過ごしましょう。

場 所：各児童館・児童センター 対 象：0歳児(R4.4.2生以降)の子どもとその保護者
 実施日：毎週金曜日(小学校休業時を除く) 時 間：10:30～11:30
 内 容：身体計測、手遊びなど 問合せ：各児童館・児童センター

〈こあら広場 日程表〉

4月	5月	6月	7月	8月	9月	10月	11月	12月	1月	2月	3月
14日	12日	2日	7日	◆2日	8日	6日	10日	1日	12日	2日	1日
21日	19日	9日	14日	*4日	15日	13日	17日	8日	19日	9日	8日
28日	26日	16日	*21日	◆9日	22日	20日	24日	15日	26日	16日	15日
		23日	◆26日	◆16日	29日	27日					
		30日	*28日	*18日							
				◆23日							
				*25日							
				◆30日							

※内容、日程など詳細は各児童館・児童センターにお問合せください。

◆ …… 平和さくら児童館で実施 * …… 祖父江あじさい児童館で実施
 対 象：0歳児から2歳児の就園前の子どもとその保護者

《ふれあいタイム》

* 遊びを通して親子のふれあいを深めたり、親同士の情報交換をして楽しく過ごしましょう。

実施日：毎週木曜日(小学校休業時を除く) 時 間：10:30～11:30

・詳細は各児童館・児童センターにお問合せください。

◎子育て講座

児童館・児童センターでは、子育て関連情報の提供や子育て支援に関する講習を実施しています。

・詳細は各児童館・児童センターにお問合せください。

② 児童館・児童センター一覧

施設名	住 所	電 話 番 号
西町さざんか児童センター	稲沢市西町三丁目3番17号	0587-32-7911
小正すみれ児童センター	稲沢市小池三丁目4番4号	0587-23-4685
高御堂カトレア児童センター	稲沢市高御堂十丁目2番5号	0587-23-2545
大里オリーブ児童センター	稲沢市奥田中切町76番地	0587-21-6341
明治スズラン児童センター	稲沢市一色竹橋町137番地	0587-36-6708
下津クローバー児童センター	稲沢市下津高戸町58番地	0587-32-9401
千代田ヒナギク児童センター	稲沢市福島町中浦25番地	0587-36-6281
大里東チューリップ児童センター	稲沢市六角堂西町二丁目1番地	0587-32-9405
祖父江あじさい児童館	稲沢市祖父江町山崎下栂486番地1	0587-97-2117
平和さくら児童館	稲沢市平和町横池三番割19番地	0567-46-5600
(私)信電こどもの森児童館 (信電子育て支援センター)	稲沢市大塚南四丁目40番地	0587-22-0303

(3) 図書館

4か月児健診時に赤ちゃんの幸せを願って絵本を手渡す「ブックスタート」を実施しています。絵本を介して、赤ちゃんの肌のぬくもりを感じながら心をかよわせ、親子の絆を一層深めることになればと思います。また、図書館では0歳児から貸出カードを作ることができます。新しい絵本との出会いができるようお待ちしております。

《おはなし会》

場所	実施団体	対象	活動日・時間		内容
中央図書館	ぽかぽかぽえむ	0歳児	第2水曜日	11:00~11:30	ブックスタートでお渡しした絵本の読み聞かせや手遊びなど
	読み聞かせボランティアきらら会	乳幼児	毎週火曜日 (第5週を除く)	11:00~11:30	絵本、紙芝居の読み聞かせなど
		小学生・園児	毎週土・日曜日 (第5週を除く)	14:00~14:30	
		小学生	第1木曜日	16:00~16:30	
	おはなしサークルひまわり	親子	第2土曜日	11:00~11:30	
語りの会 ずくぼんじょ	4歳から大人	第3土曜日	11:00~11:30	世界・日本の民話の語り	
祖父江の森図書館	ブックスタートボランティアたんぽぽ	0歳児	奇数月第3水曜日	11:00~11:30	ブックスタートでお渡しした絵本の読み聞かせや手遊びなど
	おるごーる	幼児	第1土曜日	11:00~11:30	絵本、紙芝居の読み聞かせ、手遊び
	おはなしの会 ころころ	5歳以上	第2土曜日	11:00~11:30	ストーリー・テリング
平和町図書館	おはなしの会 ころころ	5歳以上	第1土曜日	14:00~14:30	ストーリー・テリング

* 活動日、時間は変更になることがあります。詳しくは各図書館にお問合せください。

中央図書館 ☎ 0587-32-0862 FAX 0587-23-4933
 祖父江の森図書館 ☎ 0587-97-1000 FAX 0587-97-7712
 平和町図書館 ☎ 0567-46-1124 FAX 0567-47-1898



(4) その他

<p>社会福祉協議会</p> <p>〔共同募金配分金事業〕</p>	<p>*乳児向け子育て支援事業～人形劇～ 親子と一緒に劇団員による劇を鑑賞しましょう。 場 所：各児童館・児童センター（各1回） 実施日時：7～12月の平日 午前 対 象：市内在住の未就園児とその保護者 定 員：1か所20組程度 ※詳細は各児童館・児童センターにお問合せください。</p> <hr/> <p>*幼児向け子育て支援事業～ファミリーコンサート～ 親子で一緒に楽しむことで親子のつながりを深めましょう。 場 所：名古屋文理大学文化フォーラム（稲沢市民会館）大ホール 実施日時：3月予定 対 象：市内在住または在園の未就学児とその家族 定 員：約1300名 ※詳細は社会福祉協議会にお問合せください。 ☎ 0587-23-6713</p>
<p>おもちゃ図書館 むすび</p>	<p>*おもちゃを通じて子どもたちが楽しく遊び、交流する場です。また、おもちゃを借りることができます。 場 所：中央子育て支援センター内 対 象：就学前の子どもとその保護者 実施日：毎週水曜日 10：00～12：00（おもちゃの貸出・返却は11：30までとなります。） 問合せ：NPO法人 ふぁみりい・らぼ ☎ 090-7041-5665</p>
<p>生涯学習課</p>	<p>*子育てセミナー 子育ての不安を解消し自分らしく子育てするための講座です。 場 所：稲沢市勤労福祉会館 実施日：1講座全4回×年2回木曜日 時 間：10：00～11：30 対 象：妊婦、乳幼児を持つ保護者 定 員：50名（託児有 事前申込必要） 問合せ：生涯学習課 ☎ 0587-32-1440（ダイヤルイン） FAX 0587-32-1196</p> <hr/> <p>*親子ふれあい広場 ママ（パパ）のおしゃべりサロンです。おしゃべりや遊びを通して、育児仲間を作りましょう。 場 所：稲沢市勤労福祉会館 第一日本間 実施日：1講座全6回×年5回 時 間：10：30～12：00 対 象：未就園児とその家族（パパ、祖父母可） 定 員：各回10組 問合せ：生涯学習課 ☎ 0587-32-1440（ダイヤルイン） FAX 0587-32-1196</p>
<p>稲沢市 荻須記念 美術館</p>	<p>*アートスタート「えほんとおそび」 色彩や手触りを通して絵本の世界を楽しみましょう。 場 所：稲沢市荻須記念美術館 実施日：6月15日（木） 時 間：10：30～11：30 対 象：1歳以上3歳未満の子どもとその保護者 定員：7組 問合せ：稲沢市荻須記念美術館 ☎ 0587-23-3300 FAX 0587-23-3302</p>
<p>児童遊園等</p>	<p>市内98か所あります。親子が楽しく安心して遊べる場の提供をしています。</p>

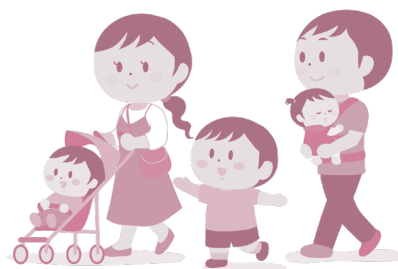

9 子どもを預ける・通わせる

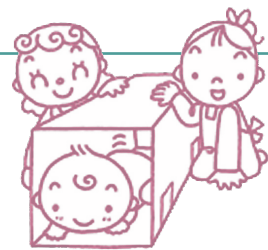

(1) 保育園

① 保育園を利用する

◎保育園ってどんなところ？

保護者のいずれもが就労、疾病、病人看護を日中常態としているため、その児童の保育を必要とする場合、保護者にかわって日々保育する児童福祉施設です。0歳から5歳までの乳幼児を預けることができます。

保育園は幼稚園と同じ幼児教育機関と位置づけられており、生活や遊びを通しての学びを重視しています。子どもたちが、これからの新しい時代を生きぬく力の基礎である**学ぶ意欲**が培われるよう、子ども主体の保育を心がけるとともに、一人一人を大切に丁寧な保育を行っています。

毎日給食があり、栄養士の献立により、栄養バランスの取れた食事と正しい食事のマナーの習得を心掛けています。

*アレルギー体質などのお子さんには、保護者や栄養士と相談しながら進めていきます。

◎入園するには？

4月1日入園は、10月上旬に説明会を開催し、11月上旬に各保育園で受け付けます。
(詳しくは広報いなざわ9月号やホームページでお知らせします。)

年度途中の入園は、入園希望日の2か月前から各保育園で受け付けます。

里帰り出産や仕事の都合で他市町村の保育園への入園を希望する場合は、市役所保育課へお尋ねください。

★保育園一覧表 23頁～24頁(年齢は4月1日の前日の年齢とし、年度内適用とします。)

《保育園の一日》

7:30～

早朝保育です。

8:00～

保護者の仕事の時間に合わせて順次登園します。



9:30頃～

朝の集い、お散歩、制作や課題遊びなどの活動を行います。



11:30頃～

給食室、給食センターの調理員さんが作ってくれたおいしい給食の時間です。



13:00頃～

午睡をしたり、お友達と体を動かして遊びます。



15:00頃～

みんなの楽しみなおやつの時間。



16:00頃～

保護者の方に迎えに来てもらったり、バスで降園します。

16:00～19:15

延長保育時間です。



※保育短時間利用の一例です。

保育園での子どもたちの遊びや生活の様子は市や各園のホームページに掲載中！子どもたちが保育園でどんな経験をして発達していくのか、写真つきでわかりやすく紹介しています。

② 親子遊び

対象：未就園児の親子

時間：各園にお問合せください



施設名	5月	6月	7月	8月	9月	10月	11月	12月	1月	2月	3月
大里西		15日			14日	12日		21日			
片原一色		15日			14日					15日	
国分	18日	15日			14日	5日		7日		15日	
高御堂中央	18日	15日				5日	16日				
大塚		6日			5日		7日			6日	
祖父江		15日			14日					15日	
牧川	11日		6日			3日				6日	
丸甲	18日	15日			14日			14日		15日	
領内		15日			14日	5日				8日	
山崎		18日	8日			12日	9日	7日		15日	
千代田	0.1歳児	16日	13日	11日		12日	24日	7日	19日	16日 30日	27日
	2歳児	18日	15日	13日		14日	(合同)	9日	(合同)	18日	1日 29日
附島	11日	15日		24日		未定	16日		未定		
明治	10日	14日	12日	2日	6日		22日		17日	21日	
信竜国府宮	22日	20日	13日	24日	8日	23日	8日	14日			
へいわこども園				未定				未定			

※園の行事等、都合により変更する場合があります。

詳細は各園にお問合せください。



◎園庭開放

*未就園児を対象に下記の保育園で園庭や保育室の開放を行っています。
一部休止している園もありますので、各園にお問合せください。

内 容	場 所	開 放 日 時
園庭開放	全公立保育園	毎月1～4回 午前中 4・7・8月はお休み (園によって曜日・時間が異なります。詳細は各園にお問合せください。)
	みのり保育園	毎週金曜日(祝日を除く) 10:30～11:30 9・10月はお休み
	みずほ保育園	毎週金曜日(祝日を除く) 10:00～11:30
	大里東みどり保育園	毎週木曜日(祝日を除く) 10:00～11:30
	梅檀保育園	月～金曜日(祝日を除く) 16:00～17:00
	へいわこども園	毎週火曜日(祝日を除く) 10:30～11:30 8月はお休み
園庭と保育室の開放	千代田保育園	毎月第1・第3月曜日(祝日を除く) 10:00～11:30 4・8月はお休み

③ 保育園一覧

《公立保育園》

施設名	予定定員	住 所 電 話 番 号	受け入れ年齢						備 考	保 育 時 間	障がい児 保 育	一時保育
			0歳	1歳	2歳	3歳	4歳	5歳				
1 大里西保育園	100	稲沢市高重西町123番地1	○	○	○	○	○	○	産休明けから	月～金 7:30～19:15 土 7:30～13:30	○	
		0587-32-5922										
2 下津保育園	180	稲沢市下津住吉町42番地	○	○	○	○	○	○	産休明けから	月～金 7:30～19:15 土 7:30～13:30	○	
		0587-32-6348										
3 片原一色保育園	90	稲沢市一色神宮町63番地	○	○	○	○	○	○	産休明けから	月～金 7:30～19:15 土 7:30～13:30	○	
		0587-36-0323										
4 国分保育園	120	稲沢市矢合町3368番地3					○	○		月～金 7:30～19:15 土 7:30～13:30	○	
		0587-36-2414										
5 駅前保育園	140	稲沢市駅前二丁目25番29号	○	○	○	○	○	○	産休明けから	月～金 7:30～19:15 土 7:30～13:30	○	
		0587-21-1311										
6 子生和保育園	160	稲沢市子生和小原町34番地	○	○	○	○	○	○	産休明けから	月～金 7:30～19:15 土 7:30～13:30	○	○ (10か月頃)
		0587-32-7824										
7 高御堂中央保育園	90	稲沢市高御堂十丁目2番4号			○	○	○	○		月～金 7:30～19:15 土 7:30～18:00	○	○ (10か月頃)
		0587-21-2230										
8 奥田保育園	120	稲沢市奥田神ノ木町11番地					○	○	令和5年4月1日 休 園	月～金 7:30～19:15 土 7:30～13:30	○	
		0587-21-9400										
9 大塚保育園	140	稲沢市大塚北八丁目36番地					○	○		月～金 7:30～19:15 土 7:30～13:30	○	
		0587-23-3151										
10 祖父江保育園	100	稲沢市祖父江町祖父江七曲159番地	○	○	○	○	○	○	6か月から	月～金 7:30～19:15 土 7:30～13:30	○	
		0587-97-3358										
11 牧川保育園	140	稲沢市祖父江町尚寺内礼古東8番地	○	○	○	○	○	○	6か月から	月～金 7:30～19:15 土 7:30～13:30	○	○ (10か月頃)
		0587-97-4410										
12 丸甲保育園	80	稲沢市祖父江町甲新田芝原下73番地			○	○	○	○		月～金 8:00～16:00 土 8:00～12:00		
		0587-97-4610										
13 鎮内保育園	200	稲沢市祖父江町二俣上川原618番地	○	○	○	○	○	○	6か月から	月～金 7:30～19:15 土 7:30～13:30	○	
		0587-97-0755										
14 長岡保育園	70	稲沢市祖父江町馬飼379番地			○	○	○	○	令和5年4月1日 休 園	月～金 8:00～16:00 土 8:00～12:00	○	
		0587-97-2791										
15 山崎保育園	70	稲沢市祖父江町山崎二本木219番地	○	○	○	○	○			月～金 8:00～16:00 土 8:00～12:00	○	
		0587-97-4020										

《私立保育園》

	施設名	予定定員	住所		受け入れ年齢							保育時間	障がい児保育	一時保育	
			電話番号		0歳	1歳	2歳	3歳	4歳	5歳	備考				
1	小正保育園	200	稲沢市小池二丁目10番5号		○	○	○	○	○	○	○	7か月頃から	月～金 7:45～18:45 土 7:45～13:00		
2	小鳩保育園	170	稲沢市池部町一丁目22番地		○	○	○	○	○	○	○	産休明けから	月～金 7:00～18:30 土 8:00～13:00		
3	稲沢保育園	240	稲沢市稲島七丁目75番地1		○	○	○	○	○	○	○	産休明けから	月～金 7:15～18:30 土 7:15～13:00		
4	千代田保育園	140	稲沢市坂田町貴船13番地		○	○	○	○	○	○	○	産休明けから	月～金 7:30～19:00 土 7:30～13:00		
5	附島保育園	120	稲沢市附島町屋敷48番地1		○	○	○	○	○	○	○	産休明けから	月～金 7:15～18:45 土 7:15～13:30		
6	大里東みどり保育園	160	稲沢市六角堂西町一丁目1番地5		○	○	○	○	○	○	○	7か月から	月～金 7:00～19:00 土 7:30～13:00	○	
7	みのり保育園	120	稲沢市増田東町192番地		○	○	○	○	○	○	○	産休明けから	月～金 7:30～19:00 土 7:30～13:00	○	○ (産休明け)
8	信電保育園	90	稲沢市大塚南四丁目36番地		○	○	○					産休明けから	月～金 7:30～18:30 土 7:30～13:00		○ (産休明け)
9	明治保育園	180	稲沢市浅井町八神21番地		○	○	○	○	○	○	○	5か月頃から	月～金 7:30～18:30 土 8:00～12:00		○ (5か月頃)
10	みずほ保育園	100	稲沢市井之口大坪町79番地		○	○	○	○	○	○	○	6か月頃から	月～金 7:30～19:00 土 7:30～13:00		
11	めばえ保育園	20	稲沢市下津森町68番地		○	○	○					産休明けから	月～金 7:30～18:30 土 7:30～13:30		
12	信電国府宮保育園	20	稲沢市松下一丁目2番1号国府宮ビル2階		○	○	○					産休明けから	月～金 7:30～19:30 土 7:30～13:00		○ (産休明け)

《小規模保育事業所》

	施設名	予定定員	住所		受け入れ年齢							保育時間	障がい児保育	一時保育	
			電話番号		0歳	1歳	2歳	3歳	4歳	5歳	備考				
1	あすかキッズいなざわ	19	稲沢市陸田白山町13番地		○	○	○					産休明けから	月～金 7:30～18:30 土 7:30～18:30		
2	サンライズキッズ保育園	12	稲沢市国府宮三丁目4番22号 レジデンス大津1階		○	○	○					6か月から	月～金 7:30～19:30 土 7:30～19:30		
3	あすかキッズ下津	19	稲沢市陸田本町168番地		○	○	○					産休明けから	月～金 7:30～18:30 土 7:30～18:30		

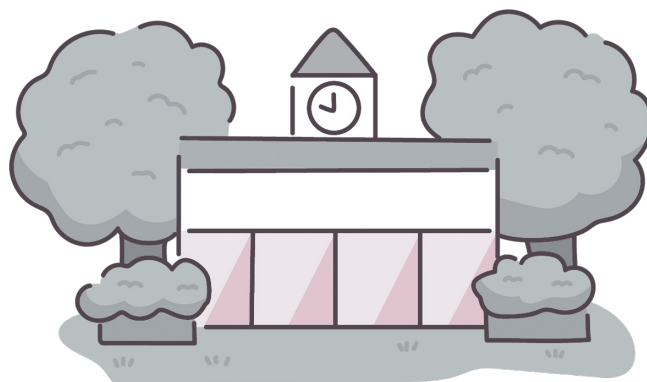



(2) 幼稚園

① 幼稚園を利用する

◎幼稚園ってどんなところ？

幼稚園は、満3歳から小学校就学までの幼児を保育し、就学前の「教育」を行う施設です。
楽しい集団生活の中で、一人ひとりの健全な心身の基礎を養います。

市内の幼稚園は4園あり、すべて私立です。

※子育て支援として4月以降満3歳になった方の入園も可能です。

◎入園するには？

市内の幼稚園では、毎年9月頃に翌年度新入園児の募集を行います。詳細は、各幼稚園に直接お問合せください。

★幼稚園一覧表 26頁（年齢は4月1日の前日の年齢とし、年度内適用とします。）

《幼稚園の一日》



8:30頃～
今日も一日
がんばるぞ。

10:00頃～
朝の挨拶
元気よく「おは
ようございます」
で一日が始
まります。
年齢ごとで、制
作や課題遊びな
ど意欲を持って
取り組み挑戦し
ています。

11:30頃～
給食やお弁当を
食べます。
みんなと食べる
とおいしいね。



13:00頃～
お友達と一緒に
何して遊ぼう。



14:00頃～
みんなの楽しみな
おやつ時間。

15:00頃～
保護者の方に迎
えに来てもらっ
たり、バスで降
園します。



保育終了後～
預かり保育（延長保
育）もあります

※活動の一例です。

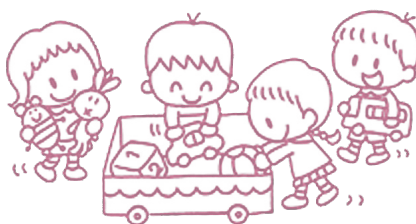

② 親子遊び

すべての子どもの豊かな育ちを願い、親子がともに育ちあう場をつくりたい！

そんな願いを込めて親子遊びを開催しています。

対象・時間・内容等は各幼稚園にお問合せください。

施設名	実施日
愛知文教女子短期大学附属 ぶんきょう幼稚園(旧 第一幼稚園)	みんなあつまれ(未就園児) 月1回 プレスクール 週2回
しんわ幼稚園(旧 第二幼稚園)	未就園児遊びにおいて(5・6月各1回)、園庭開放(9月～)他 詳しくは、ホームページお知らせ掲示板を参考にしてください。
大里双葉幼稚園	おあそびかい(来年度就園希望児) 年3回 子育て支援ひよっこ(就園児以外) 月1回
祖父江幼稚園	幼児教室 年間8回

③ 幼稚園一覧

施設名	住所	電話番号
愛知文教女子短期大学附属 ぶんきょう幼稚園(旧 第一幼稚園)	稲沢市西町二丁目 35 番 17 号	0587-32-4034
しんわ幼稚園(旧 第二幼稚園)	稲沢市高御堂五丁目 148 番地	0587-32-0738
大里双葉幼稚園	稲沢市井之口北畑町 226 番地	0587-23-5874
祖父江幼稚園	稲沢市祖父江町祖父江下沼 220 番地	0587-97-0153

◎私立幼稚園の給食費補助金について

給食費(主食費)については、園児一人当たり月額 650円を補助します。給食費(副食代)については、市民税の課税状況や世帯状況に応じて、月額上限4,500円を補助します。

手続きなどは、幼稚園を通して行いますが、詳しくは市役所保育課にお問合せください。

問合せ：保育課 ☎ 0587-32-1297 (ダイヤルイン) FAX 0587-32-8911

(3) 認定こども園

① 認定こども園を利用する

◎認定こども園ってどんなところ？

「教育」を行う幼稚園と「保育」を行う保育園の両方の良さを併せ持った施設です。

認定こども園は、保育園に通うことができるお子さんと幼稚園に通うことができるお子さんが同じ施設内で一緒に過ごすこととなります。

そのため、保育園の場合、就労等の保育を必要とする理由がなくなったら退園することになりますが、認定こども園は、保育を必要とする理由がなくなったとしても、満3歳以上のお子さんであれば、通いなれた園にそのまま通うことができます。

また、幼稚園には、満3歳以上のお子さんのみが通っていますが、認定こども園には、0歳から5歳までのお子さんが通っているため、様々な年齢のお子さんとかかわることができます。

◎入園するには？

教育部分については、各認定こども園にお問合せください。

保育部分については、4月1日入園は、10月上旬に説明会を開催し、11月上旬に各認定こども園で受け付けます。（詳しくは広報いなざわ9月号やホームページでお知らせします。）

年度途中の入園は、入園希望日の2か月前から各認定こども園で受け付けます。

《認定こども園の一日》 ※様々なお子さんが通うため、一例になります。

 <p>7：30頃～ 早朝保育時間です。</p>	 <p>10：00頃～ 幼保連携型認定こども園教育・保育要領に従って活動します。</p>	<p>15：00頃～ 教育部分のお子さんは降園、保育部分のお子さんは保育時間です。</p> 
<p>8：00頃～ 順次登園します。</p>	 <p>11：30頃～ 給食の時間。</p>	 <p>16：00頃～ 保育部分のお子さん降園、延長保育時間です。</p>

② 認定こども園一覧

《私立認定こども園》

施設名	予定定員	住所 電話番号	受け入れ年齢							備考	保育時間	障がい児保育	一時保育
			0歳	1歳	2歳	3歳	4歳	5歳					
1 和光こども園	175	稲沢市駅前三丁目7番22号	○	○	○	○	○	○	7か月ごろから	月～金 7：30～18：30 (教育標準時間) 10：00～15：30 (教育預かり保育対応時間) 7：30～18：00			
		0587-32-6297	土 8：00～13：00 (教育部分は土曜日はお休みです)										
2 梅檀保育園	270	稲沢市稲葉二丁目4番7号	○	○	○	○	○	6か月から	月～金 7：00～19：00 (教育標準時間) 10：00～15：00	○			
		0587-32-6290	土 7：00～12：30 (教育部分は土曜日はお休みです)										
3 へいわこども園	262	稲沢市平和町横池中之町138番地	○	○	○	○	○	6か月から	月～金 7：30～19：15 (教育標準時間) 10：00～14：00	○			
		0567-46-0415	土 7：30～13：30 (教育部分は土曜日はお休みです)										

(4) 放課後児童クラブ

保護者が労働等により昼間家庭にいない小学生を対象に、学校終了後（春・夏・冬休み・代休等の場合は午前7時30分）から午後7時15分まで実施しています。

実施日 月曜日～土曜日（祝日、年末年始を除く）

利用料 通年利用 月額 4,000円（8月のみ 6,000円）

短期利用 春休み（学年始）・冬休み・春休み（学年末）各2,000円、夏休み8,000円

利用方法 利用予定の児童クラブに申込みます。詳しくは子育て支援課もしくは児童クラブにお問い合わせいただくか、子育て応援サイト「すくすくいなっぴー」をご覧ください。

地区児童館・センター	対象小学校	名 称	電 話 番 号
西町さざんか 児童センター	稲沢西	稲沢西児童クラブ	0587-32-7911 (西町さざんか児童センター)
	稲沢北	稲沢北児童クラブ	0587-23-1550
小正すみれ 児童センター	小正	小正児童クラブ	0587-23-4685 (小正すみれ児童センター)
	稲沢東	稲沢東児童クラブ	0587-32-7555
		稲沢東第2児童クラブ	0587-33-5560
高御堂カトレア 児童センター	高御堂	高御堂児童クラブ	0587-23-2545 (高御堂カトレア児童センター)
大里オリーブ 児童センター	大里西	大里西児童クラブ	0587-21-6341 (大里オリーブ児童センター)
明治スズラン 児童センター	片原一色	片原一色児童クラブ	0587-36-6708 (明治スズラン児童センター)
	清水	清水児童クラブ	
	国分	国分児童クラブ	
下津クローバー 児童センター	下津	下津児童クラブ	0587-32-9401 (下津クローバー児童センター)
		下津第2児童クラブ	0587-32-5122
千代田ヒナギク 児童センター	千代田	千代田児童クラブ	0587-36-6281 (千代田ヒナギク児童センター)
	坂田	坂田児童クラブ	
大里東チューリップ 児童センター	大里東	大里東児童クラブ	0587-32-9405 (大里東チューリップ児童センター)
		大里東第2児童クラブ	
信竜こどもの森 児童館	大塚	(私) 信竜児童クラブ	0587-22-0303 (信竜こどもの森児童館)
祖父江あじさい 児童館 (0587-97-2117)	祖父江	祖父江児童クラブ	0587-97-2010
	山崎	山崎児童クラブ	0587-97-9300
	領内	領内児童クラブ	0587-97-1110
	丸甲	丸甲児童クラブ	0587-97-8820
	牧川	牧川児童クラブ	0587-97-9311
	長岡	長岡児童クラブ	0587-97-7919
平和さくら 児童館 (0567-46-5600)	法立	法立児童クラブ	0567-46-6002
	六輪	六輪児童クラブ	0567-46-2077
	三宅	三宅児童クラブ	0567-46-3280

問合せ：子育て支援課 ☎ 0587-32-1299 (ダイヤルイン) FAX 0587-32-8911

10 障がいのあるお子さん等への支援

障害者手帳をお持ちのお子さん、発達に支援が必要なお子さん、医療的ケアが必要なお子さんの成長や生活のために利用できるサービスがあります。利用できる制度は、障がいの程度や疾病、年齢により異なりますので、詳しくは福祉課へお問合せください。

★療育の必要なお子さんへの支援

障害児通所支援の主なもの

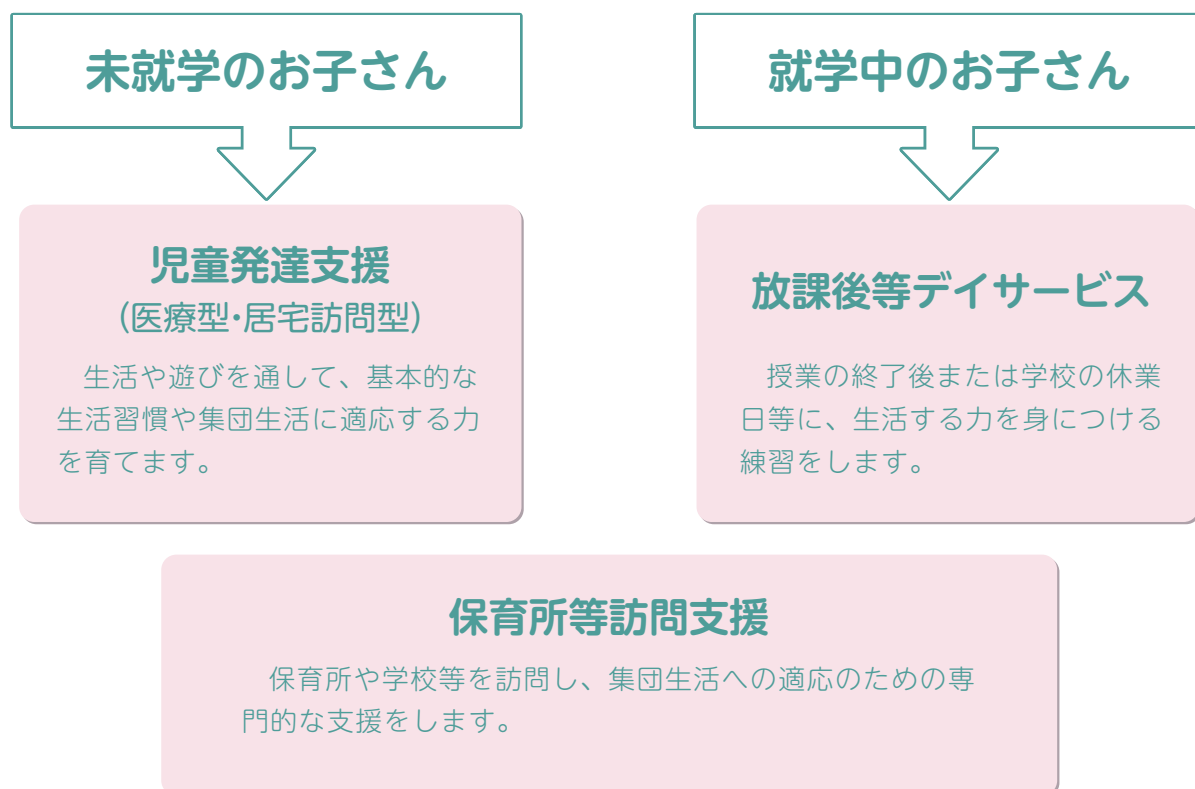

そのほか、家族の就労支援や一時的な休息のために、自宅以外に過ごす場所として利用できる日中一時支援事業（地域生活支援事業）や、介護者の病気などで介護を行うことができない場合、施設で必要な介護が受けられる短期入所（障害福祉サービス）などのサービスもあります。

障がい児及びその保護者などからの様々な相談に応じます。

【相談先】

障がい者基幹相談支援センター※	☎ 0587-23-6713	FAX 0587-33-4666
障がい者サポートセンター い〜な※	☎ 0587-23-2162	FAX 0587-33-4666
障害者相談事業所 いぼりの里	☎ 0587-35-2000	FAX 0587-35-2300
障がい者サポートセンター まつのき※	☎ 0587-96-7755	FAX 0587-96-7711
障がい者サポートセンター こうのみや※	☎ 0587-22-7110	FAX 0587-22-6110
サポートセンター ひまわり※	☎ 0587-34-3122	FAX 0587-34-3123

※医療的ケア児等コーディネーターがいます。

問合せ：福祉課 ☎ 0587-32-1281 (ダイヤルイン)
FAX 0587-32-1219

子どもの発達と起りやすい事故

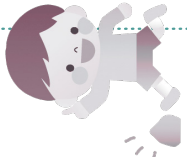
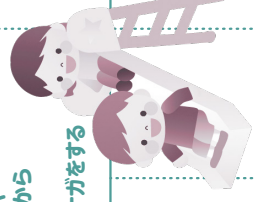
	0か月	3か月	4か月	5か月	6か月	7か月	8か月	9か月	10か月	11か月	1歳	1歳6か月	2歳	3歳	5歳
発達のめやす		首すわり		痕返り		つかまり立ち	ひとりすわり	はいはい			ひとり歩き	階段をのぼる	その場でジャンプする		
			チャイルドシートの着用は義務!												
交通事故	チャイルドシート未着用によるケガや死亡 車内での熱中症による死亡										散歩中の事故	おとなの自転車、2人乗りによる事故 ヘルメットの着用!	三輪車による事故	自分で自転車に乗っていて、転倒するなどの事故	
誤飲・窒息	枕、柔らかい布団による窒息 この時期の死因 NO.1	よだれかけのひもなどが首にかからまる		たばこ、ボタンなどを手にするものは何でも口にに入れてしまう					化粧品や薬を口に入れる					ナッツや豆類を鼻の穴や気管に頭にかぶって詰まらせる	
やけど	おとながうっかり熱い飲み物をかけてしまう 熱い風呂に熱いお風呂に入れてしまう	熱い飲み物に手を付けてしまう					テーブルの上の熱い飲み物を、ひっくり返してかぶってしまふ		ポット、アイロン炊飯器、ストーブ、ヒーターなどに触ってやけどをする		熱源に触れないよう対策を!!		花火でやけど マッチ、ライターでやけど 手の届かないところに		
転倒・転落	おとなが抱いていた赤ちゃんを落としてしまう	ベッドやソファから痕返りをして落ちる				ひとりにしないで			家の中で転んだり、テーブルの角に頭をぶつける		窓やベランダ、階段から落ちる	ドアに手をはさむ	すべり台やブランコから落ちる 接触してケガをする		
水の事故	おとなが手を滑らせて赤ちゃんをお湯の中に入れてしまう							風呂場、残り湯、ビニールプールなどでおぼれる ひとりでは立ち上がれない					プールや海、川でおぼれる		

稲沢市子育て

A 祖父江支所地区

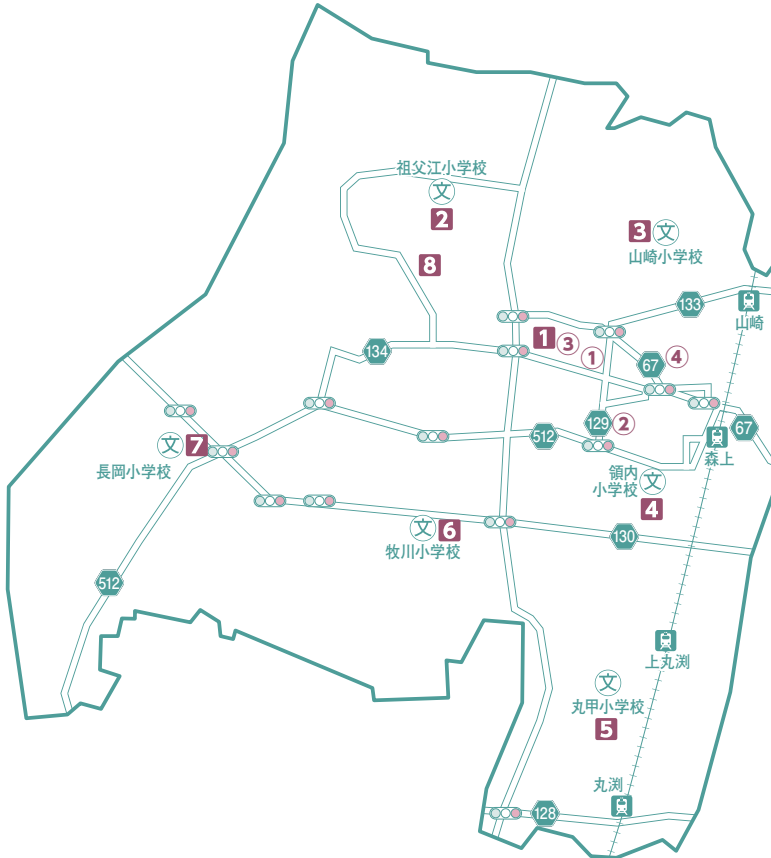

児童館・児童センター、保育園、幼稚園

- 1 祖父江あじさい児童館 (97) 2117
- 2 祖父江保育園 (97) 3358
- 3 山崎保育園 (97) 4020
- 4 領内保育園 (97) 0755
- 5 丸甲保育園 (97) 4610
- 6 牧川保育園 (97) 4410
- 7 長岡保育園 (令和5年4月1日休園) ... (97) 2791
- 8 (私)祖父江幼稚園 (97) 0153

その他の施設

- ① 祖父江支所 (97) 2121
- ② 祖父江の森図書館 (97) 1000
- ③ 保健センター祖父江支所 (97) 7000
- ④ 稲沢厚生病院 (97) 2131

B 平和支所地区

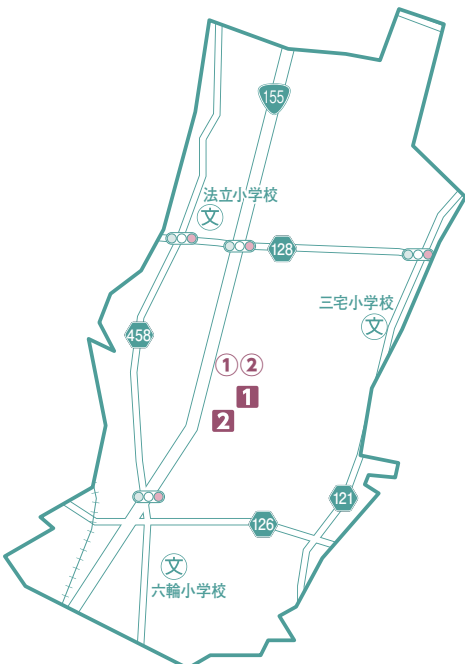

児童館・児童センター、保育園、認定こども園、子育て支援センター

- 1 平和さくら児童館 0567(46) 5600
- 平和子育て支援センター ... 0567(46) 5605
- 2 (私)へいわこども園 0567(46) 0415

その他の施設

- ① 平和支所 0567(46) 1111
- ② 平和町図書館 0567(46) 1124

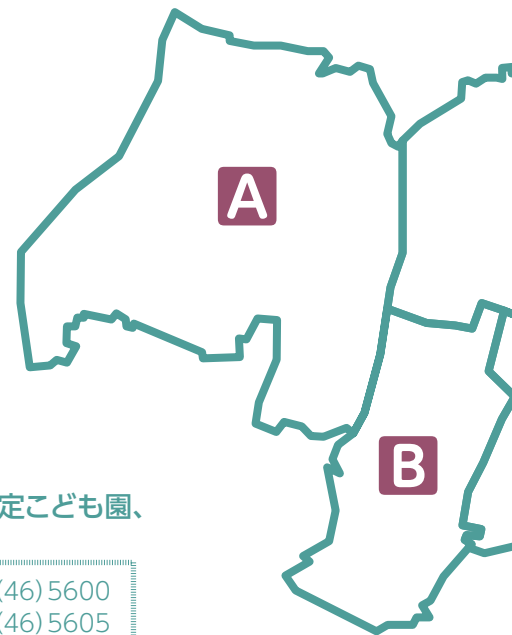

支援施設マップ

〈Map 1〉

C 明治市民センター地区

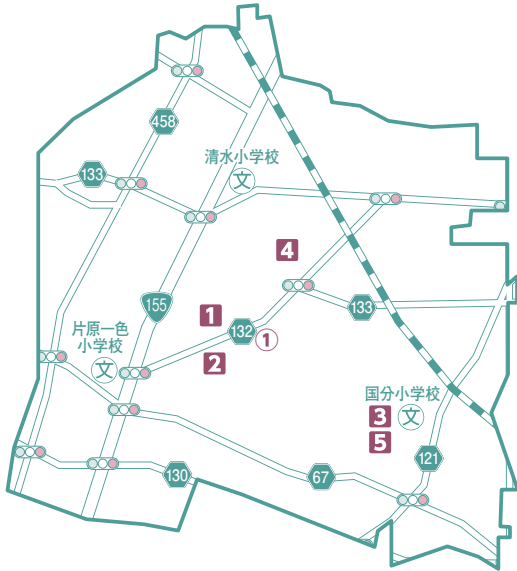

児童館・児童センター、保育園、子育て支援センター

- 1 中央子育て支援センター (34) 4158
- 明治スズラン児童センター (36) 6708
- 子育て相談室なのはな (34) 4159
- 2 片原一色保育園 (36) 0323
- 3 国分保育園 (36) 2414
- 4 (私)明治保育園 (36) 5630
- 5 ひまわり園 (36) 5171

その他の施設

- ① 休日急病診療所 (36) 3006

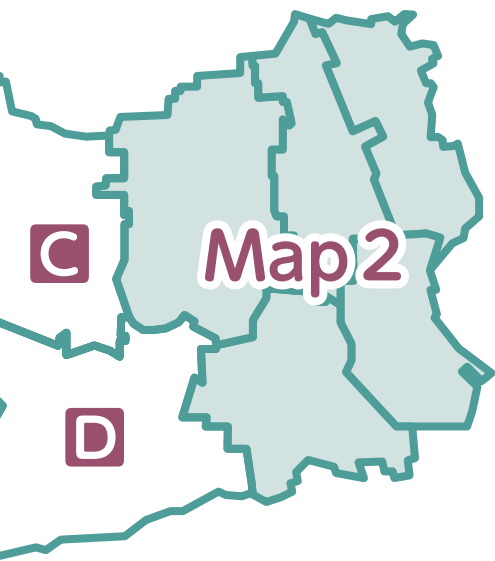

D 千代田市民センター地区

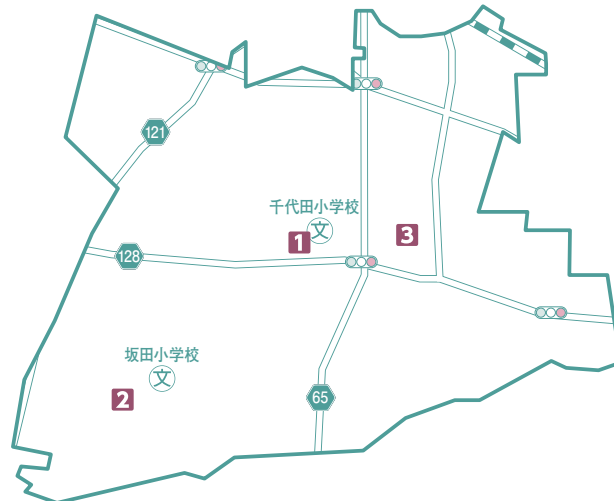

児童館・児童センター、保育園

- 1 千代田ヒナギク児童センター (36) 6281
- 2 (私)千代田保育園 (36) 1530
- 3 (私)附島保育園 (36) 3722

E 稲沢市民センター地区

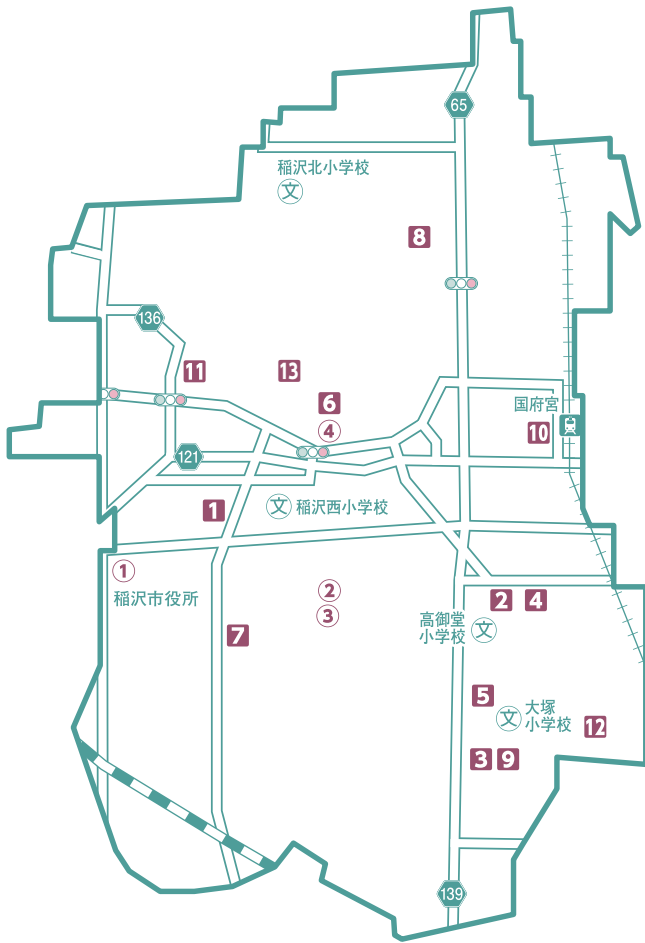

児童館・児童センター、保育園、幼稚園、認定こども園、子育て支援センター

- ① 西町さざんか児童センター……………(32)7911
- ② 高御堂カトリア児童センター ……(23)2545
- ③ (私)信竜こどもの森児童館 ……(22)0303
(信竜子育て支援センター)
- ④ 高御堂中央保育園……………(21)2230
- ⑤ 大塚保育園……………(23)3151
- ⑥ (私)梅檀保育園……………(32)6290
- ⑦ (私)小鳩保育園……………(32)6293
- ⑧ (私)稲沢保育園……………(21)2404
- ⑨ (私)信竜保育園……………(32)7700
- ⑩ (私)信竜国府宮保育園……………(23)0555
- ⑪ (私)愛知文教女子短期大学
ぶんきょう幼稚園(旧 第一幼稚園)…(32)4034
- ⑫ (私)しんわ幼稚園(旧 第二幼稚園)…(32)0738
- ⑬ (私)文教おやこ園……………(32)5169

その他の施設

- ① 稲沢市役所……………(32)1111
- ② 保健センター……………(21)2300
- ③ 清須保健所稲沢保険分室……………(21)2251
- ④ シルバー人材センター……………(21)9130

F 大里西市民センター地区

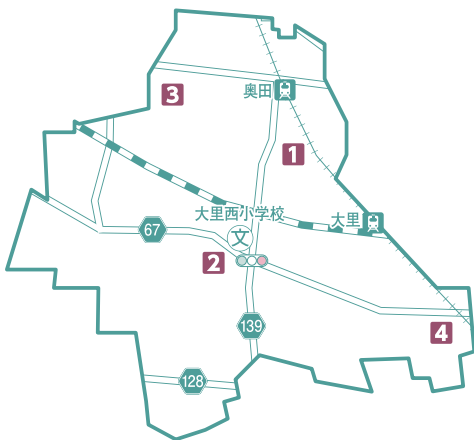

児童館・児童センター、保育園

- ① 大里オリーブ児童センター……………(21)6341
- ② 大里西保育園……………(32)5922
- ③ 奥田保育園(令和5年4月1日休園)…(21)9400
- ④ (私)みのり保育園……………(32)6810



Map 1

G 小正市民センター地区

<Map2>

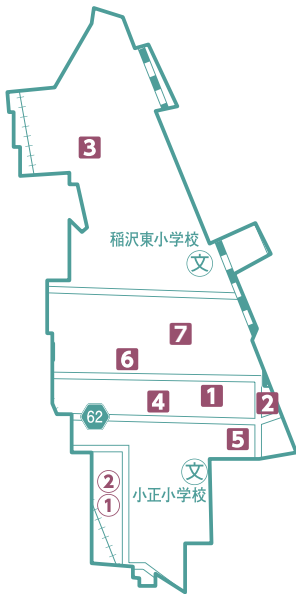

児童館・児童センター、保育園、認定こども園、子育て支援センター

- 1 小正すみれ児童センター (23)4685
- 2 駅前保育園 (21)1311
- 3 子生和保育園 (32)7824
- 4 (私)小正保育園 (23)5421
- 5 (私)和光こども園 (32)6297
- 6 (私)サンライズキッズ保育園...050(5807)2282
- 7 長野子育て支援センター (32)9415

その他の施設

- ① 稲沢市民病院 (32)2111
- ② 中央図書館 (32)0862

H 下津市民センター地区



児童館・児童センター、保育園

- 1 下津クローバー児童センター (32)9401
- 2 下津保育園 (32)6348
- 3 (私)めばえ保育園 (23)4811
- 4 (私)あすかキッズいなざわ (81)6005
- 5 (私)あすかキッズ下津 (81)9830

I 大里東市民センター地区



児童館・児童センター、保育園、幼稚園

- 1 大里東チューリップ児童センター (32)9405
- 2 (私)大里東みどり保育園 (32)0457
- 3 (私)みずほ保育園 (23)4455
- 4 (私)大里双葉幼稚園 (23)5874

便利帳

休日急病診療所 … ☎ 0587-36-3006 (稲沢市中野宮町60番地 稲沢市医師会館内)
※内科・小児科 (外科は「広報いなざわ」または市ホームページをご覧ください。)
※日・祝日・年末年始のみ
※受付時間 9:00~16:30

愛知県救急医療情報センター … ☎ 0586-72-1133 (市外局番 0586・0587 の地域)
☎ 0567-26-1133 (市外局番 0567 の地域)
※24時間365日体制で案内をしています。

あいち救急医療ガイド - 愛知県救急医療情報システム -
<https://www.qq.pref.aichi.jp/>

子ども医療電話相談 … #8000 または ☎ 052-962-9900
※365日 19:00~翌朝8:00

中毒110番・電話サービスホームページ <https://www.j-poison-ic.jp/>
※化学物質 (たばこ、家庭用品など)、医薬品、動植物の毒などによって起こる急性中毒について、実際に事故が発生している場合に限定し情報を提供 (情報提供料は無料)
大 阪: ☎ 072-727-2499 365日 24時間対応
つくば: ☎ 029-852-9999 365日 9:00~21:00対応

子ども・家庭110番 … ☎ 052-953-4152 (愛知県児童相談センター、児童・障害者相談センター)
※平日 月~金 (祝日・年末年始を除く) 9:00~17:00
※児童を持つ家庭等の悩みや問題等の相談

愛知県一宮児童相談センター … ☎ 0586-45-1558 (一宮市昭和一丁目11番11号)
※月~金 (祝日、年末年始を除く) 8:45~17:30
※虐待の通告 (連絡) については、休日、夜間においても受付

児童相談所 虐待対応ダイヤル … ☎ 189 (お近くの児童相談所につながります。)
※通話料無料 365日24時間対応
※匿名でも大丈夫です。一部のIP電話からはつながりません。

児童相談所 相談専用ダイヤル … ☎ 0120-189-783 (お近くの児童相談所につながります。)
※通話料無料 365日24時間対応

愛知県医療療育総合センター … ☎ 0568-88-0811 (春日井市神屋町713-8)

※子育て支援ガイドブックに掲載の内容は、都合により、変更する場合があります。

編集・発行

稲沢市 子ども健康部 子育て支援課 中央子育て支援センター

☎ 0587-34-4158 / FAX 0587-36-6708