

2026

6

No.1259



わたしのマチの情報紙

広報

# いなざわ



親子で触れ合い  
すくすく成長



外国語版はこちら  
Foreign language  
Língua estrangeira

Pick Up

特集 財政公表 ..... P 2・3  
特集 特殊詐欺にご注意を ..... P 4  
稲沢あじさいまつり ..... P 5

令和7年度  
下半期の

# 財政状況をお知らせします

問合せ先 財政課 ☎32-1171



詳しくはこちら

市民の皆さんが納めた税金や国・県からの補助金などが、どのように使われたか「市の家計簿」をお知らせする財政公表。

今回は、令和7年度下半期の予算執行状況などをお知らせします。

※数値は令和8年3月31日現在のもので、決算数値は納税閉鎖(5月31日)後にまとまります。1万円未満は四捨五入しています

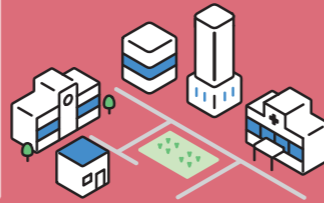

## 一般会計予算執行状況

### ■一般会計

福祉や教育、土木など、市行政の基本的な事業を行うために市税などを主な財源として設けられた会計

上半期：令和7年4月1日～令和7年9月30日  
下半期：令和7年10月1日～令和8年3月31日

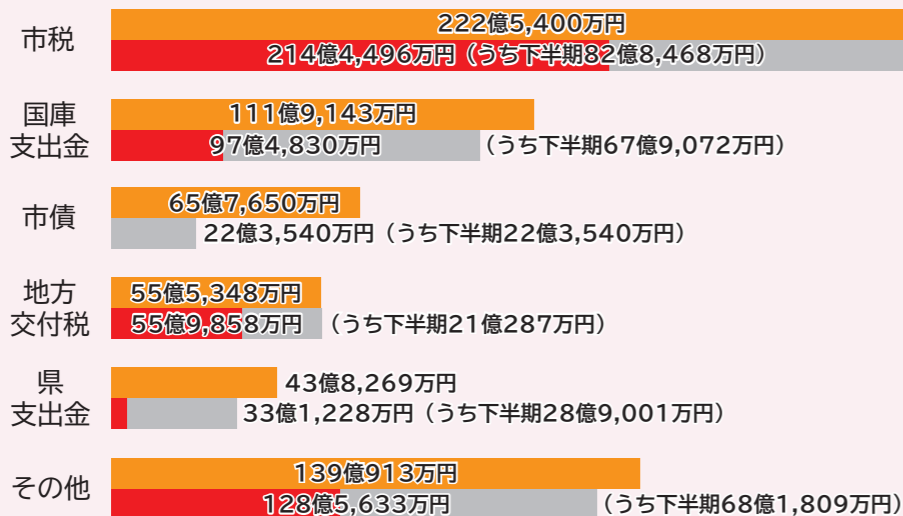

■ 予算現額  
■ 収入済額(上半期)  
■ 収入済額(下半期)

### 歳入

予算現額 638億6,723万円  
収入済額 551億9,585万円

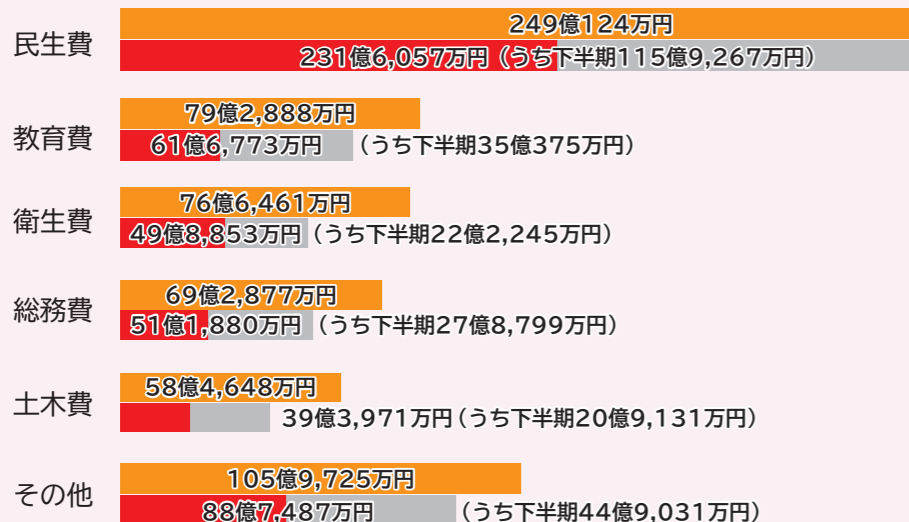

■ 予算現額  
■ 支出済額(上半期)  
■ 支出済額(下半期)

### 歳出

予算現額 638億6,723万円  
支出済額 522億5,021万円

## 企業会計予算執行状況

### ■企業会計

独立採算制を原則とする企業的な事業を行うために設けられた会計

#### 🏥 病院事業

科目	予算現額	収入済額	支出済額
収益的収入	78億330万円	72億7,624万円	
収益的支出	86億9,951万円		83億1,322万円
資本的収入	6億3,439万円	5億2,295万円	
資本的支出	9億6,537万円		8億3,716万円

#### 🚰 水道事業

科目	予算現額	収入済額	支出済額
収益的収入	27億4,163万円	28億3,471万円	
収益的支出	26億2,447万円		24億8,308万円
資本的収入	13億5,161万円	5億4,398万円	
資本的支出	35億2,289万円		22億23万円

#### 🔧 公共下水道事業

科目	予算現額	収入済額	支出済額
収益的収入	20億7,538万円	21億3,167万円	
収益的支出	20億1,280万円		19億6,828万円
資本的収入	21億2,083万円	13億8,837万円	
資本的支出	32億2,492万円		24億2,539万円

#### 🏠 集落排水事業

科目	予算現額	収入済額	支出済額
収益的収入	3億4,978万円	3億2,837万円	
収益的支出	3億6,364万円		3億3,300万円
資本的収入	1億942万円	1億907万円	
資本的支出	1億6,711万円		1億6,553万円

## 特別会計予算執行状況

### ■特別会計

特定の事業を行う場合や、特定の収入をもって特定の事業に充てるために設けられた会計

会計名	予算現額	収入済額	支出済額
国民健康保険	121億2,480万円	112億8,288万円	115億1,093万円
介護保険	109億7,018万円	105億7,556万円	97億707万円
後期高齢者医療	45億9,083万円	46億5,665万円	42億6,006万円
稲沢西土地区画整理事業	5億1,425万円	5億6,620万円	2億1,220万円

## 市の財産

### ■基金

市の預貯金。年度間の財源の変動に備える「財政調整基金」と特定の目的のために資金を積み立てる「特定目的基金」、必要な土地を取得するために積み立てる「土地開発基金」があります

#### 基金



市民1人当たりの基金現在高 約11万円

※令和8年4月1日現在の住民基本台帳人口(132,162人)で計算

財政調整基金	42億6,443万円
特定目的基金	99億4,796万円
土地開発基金	現金 6億6,979万円 土地 4,442.34㎡
合計	現金 148億8,218万円 土地 4,442.34㎡

#### 市有財産



土地 1,742,403.32㎡



建物 401,167.38㎡

## 市債現在高

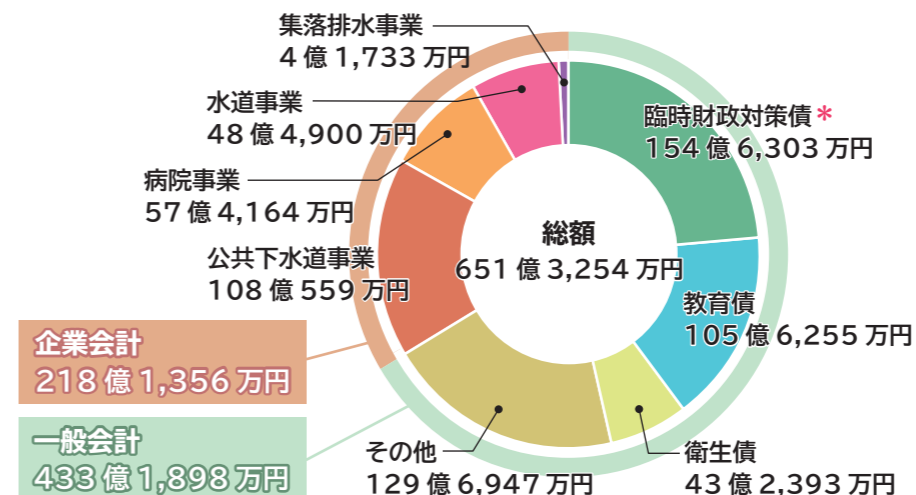

### ■市債

道路や上・下水道、公園、学校などを整備するときに、国や銀行から長期間にわたって借り入れる資金

\*地方一般財源の不足に対処するため、投資的経費以外の経費にも充てられる、特例的に発行される地方債

一般会計における市民1人当たりの市債額は、約33万円です

# 特殊詐欺にご注意を!



問合せ 総務課 ☎32-1159

市内でも、還付金詐欺やオレオレ詐欺などの特殊詐欺被害が後を絶ちません。「自分は大丈夫」と思っている、突然の電話で冷静な判断ができなくなることがあります。大切な財産を守るため、今すぐできる対策を始めましょう。

令和5年	1,330万円
令和6年	4,510万円
令和7年	1億1,030万円

## よくある手口

### オレオレ詐欺

親族や警察官を装い、「会社のお金を使い込んだ」「事故を起こした」などと電話し、現金をだまし取る手口

### 還付金詐欺

「医療費の還付がある」などと言ひ、ATMを操作させ、犯人の口座に送金させる手口

### 架空料金請求詐欺

「未払い料金がある」と不安をあおり、金銭などをだまし取る手口



特殊詐欺の多くは「電話」から始まります。固定電話・海外番号・携帯電話それぞれに応じた対策を行いましょ

### ①固定電話機の対策

- ・在宅中でも留守番電話に設定する
- ・知らない番号には出ない
- ・相手に名前や家族構成を伝えない
- ・警告メッセージ付きの自動通話録音機や迷惑電話防止機能付き電話機など、特殊詐欺に有効な対策機器を使用する

### ②海外からの電話の対策

- ・「+1」や「+44」などから始まる、心当たりのない電話番号には出ない
- ・国際電話の着信を休止するサービス「国際電話不取扱受付センター（☎0120-210-364）」を利用する
- ・不審な番号は折り返さない

### ③携帯電話・スマートフォンの対策

- ・ショートメッセージ内のURLは安易に開かない
- ・不審なアプリはインストールしない

## 特殊詐欺対策装置の購入費を補助します

**対**市内在住の令和8年3月31日時点で65歳以上の次のいずれかに該当する方

- ①一人暮らし
- ②65歳以上の方のみで構成される世帯
- ③日中はいつも、65歳以上の方のみとなる世帯 ※65歳以上の方のみとなる時間帯が、おおむね1日6時間以上、かつ、週3日以上であること

**申**令和9年3月31日(火)までに、申請用紙に記入の上、総務課へ ※用紙は申込先で配布。市ホームページからもダウンロード可。予算がなくなり次第、受け付けを終了します

**対象機器** 4月1日以降に購入した以下の機器

- ・固定電話に接続する自動応答録音装置
- ・固定電話に接続する自動着信拒否装置
- ・自動応答録音装置または自動着信拒否装置の機能がある固定電話機

**補助金額** 購入費の2分の1(限度額5,000円) ※100円未満切り捨て。1世帯1台のみ

**他**領収書の写しや購入した装置のカタログ・説明書などが必要

詳しくはこちら



## 稲沢あじさいまつり

ID902

園内に植えられた色鮮やかなアジサイが一堂に咲き誇ります。ぜひお越しください。

**日程** 6月13日(土)・14日(日)

**場**大塚性海寺歴史公園・性海寺

**他**臨時駐車場は6月28日(日)まで開設しています

**問**商工観光課 ☎32-1332

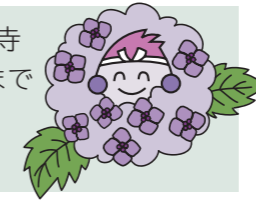

### ■無料シャトルバス運行

**時**6月6日(土)・7日(日)・13日(土)・14日(日)・20日(土)・21日(日)

**運行経路・時間** ※30分毎に出発

名鉄国府宮駅 ⇄ まつり会場

始発：午前9時15分

始発：午前10時

終発：午後3時15分

終発：午後4時

### 主な催し

■オープニングセレモニー

**時**6月13日(土)、午前9時

■あじさい相談会

**時**両日、午前10時～午後3時

■あじさいウォッチング

**時**両日、①午前11時②午後1時

■稲沢市PRブース、飲食店

**時**両日、午前10時～午後4時

■写真コンテスト

**題材** 稲沢あじさいまつり会場を彩るアジサイ

**部門** 一般の部、アンダー30の部

**応募方法** 応募用紙で確認してください

※商工観光課、まつり会場で配布。市ホームページからもダウンロード可

**募集期限** 6月30日(火)まで(消印有効)

## 介護保険事業計画等策定委員会委員の募集

ID1374

令和9年度からの「第10期介護保険事業計画」を策定するにあたり、市民の意見を計画に反映させるため、策定委員を募集します。

**応募資格** 市内在住の次のいずれかに該当する方

- ・令和8年4月1日時点で満40歳以上
- ・要介護認定を受けてサービスを利用し、自宅で生活している

**定**2人以内(書類審査)

**謝礼** 市の規定による



**内**委員会(7月～令和9年2月の平日に4回程度開催予定)に出席し、市介護保険事業および高齢者福祉施策についての意見を述べる

**申**6月30日(火)(必着)までに、作文に住所・氏名・年齢・職業・電話番号を記入の上、持参、郵送(〒492-8269 住所不要)またはEメール(kaigo@city.inazawa.aichi.jp)で高齢介護課(☎32-1286)へ

**作文のテーマ** 高齢者とともに生きる地域づくり(800字以内)

## 「稲沢おでかけタクシー」運行事業者の変更

ID1296

高齢者や障害のある方などの外出を支援するため、タクシーを半額で利用できる「稲沢おでかけタクシー」を実施しています。

委託業者の1つである「稲沢タクシー」は、5月21日(木)以後利用できませんのでご注意ください。他に利用いただけるタクシー会社については、「稲沢おでかけタクシー利用登録証」の裏面で確認してください(地区により対象会社異なります)。

**問**総務課 ☎32-1159

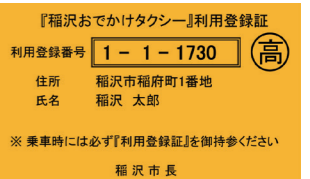

**お知らせ**

**市民病院のあり方検討委員会** ID5359

希望者は傍聴できます。  
**時**6月1日(月)、午後1時30分～3時30分  
**場**市役所議員総会室  
**定**30人程度(先着)  
**内**持続可能な経営体制を構築し、地域医療を守るため、外部有識者を中心に市民病院のあり方を検討する  
**申**当日、午後1時10分に会場へ  
**他**開催状況や資料など、市ホームページで随時お知らせします  
**問**秘書政策課 ☎32-2310



**スタートアップいなざわ 予約方法の変更** ID871

創業者向け相談窓口「スタートアップいなざわ」は事前予約制となります。また、電話番号なども次の通り変更となりますのでご注意ください。  
**申**電話(☎080-4187-4028) またはEメール(startup@inazawa-cci.or.jp)でスタートアップいなざわへ

**市・県民税および森林環境税の納付** ID3895

令和8年度市・県民税および森林環境税の普通徴収と、公的年金からの特別徴収の納税通知書を、6月中旬に送付します。  
**普通徴収の第1期納期限** 6月30日(火)  
**●市・県民税および森林環境税の公的年金からの特別徴収制度**  
 令和8年4月1日現在、65歳以上の方は、公的年金などにかかる市・県民税および森林環境税が、公的年金から特別徴収(天引き)されます。昨年度以前から特別徴収の対象となっている方は、4月・6月・8月の仮徴収と10月・12月・令和9年2月の本徴収での納付となります。令和8年度から新たに対象となる方は、10月から特別徴収による納付となります。  
**●減免・免除制度**  
 納付が困難で一定の要件に該当する方は、減免・免除の適用があります。詳しくは、普通徴収の第1期納期限までに問い合わせてください。  
**問**課税課 ☎32-1205

**後期高齢者医療協定保養所の宿泊利用料を助成します** ID442

協定保養所の宿泊利用料を、1人1泊につき1,000円(令和9年3月31日までで最大4泊分)助成します。  
**対**後期高齢者医療被保険者  
**協定保養所** 下表  
**利用方法** 予約時に後期高齢者医療被保険者であることを伝え、宿泊当日に協定保養所の窓口へ  
**他**持ち物など詳しくは、予約時に確認してください  
**問**愛知県後期高齢者医療広域連合給付課 ☎052-955-1205

協定保養所	所在地	電話番号
おんたけ休暇村 セントラル・ロッジ	長野県木曾郡王滝村	0264-48-2111
サンヒルズ三河湾	蒲郡市	0533-68-4696
すいとびあ江南	江南市	0587-53-5555 (予約専用)
豊田市百年草	豊田市	0565-62-0100
あいち健康の森 プラザホテル	東浦町	0562-82-0211

**国民健康保険加入者の皆さんへ 交通事故に遭ったら届け出を** ID446

交通事故によるけがで国民健康保険(国保)の資格を使用する場合は、加害者が負担すべき治療費の一部を国保が一時的に立て替えることになります。立て替えた治療費は、国保が加害者などへ請求しますので、速やかに届け出てください。  
 また、自損事故の場合も負傷原因について確認する必要があります。ため、必ず届け出てください。  
**問**国保年金課 ☎32-1312

**後期高齢者福祉医療費受給者証の更新手続きをお忘れなく** ID445

**対**後期高齢者福祉医療費受給者証をお持ちの方  
**有効期限** 7月31日(金)  
**他**対象者へ6月中旬に申請書を送付します  
**問**国保年金課 ☎32-1325

**都市計画案説明会** ID957

**時**6月13日(土)、午前10時  
**場**稲沢北小学校体育館  
**内**島・東畑地区計画に関する都市計画案の説明  
**他**車でお越しの方は、体育館北側の駐車場を利用してください  
**問**都市計画課 ☎32-1362

**国民年金の年金額**

6月支払い分から下表のとおり変更になります。詳しくは、一宮年金事務所(☎0586-45-1418)へ問い合わせてください。

種類	支給額 【】内は昭和31年4月1日以前生まれの方の額	子の加算額
老齢基礎年金 ID477	847,300円【844,900円】(満額の場合)	-
障害基礎年金 ID464	1級の方…1,059,125円【1,056,125円】 2級の方…847,300円【844,900円】	第1子、第2子…各243,800円 第3子以降…各81,300円
遺族基礎年金(基本金額) ID437	847,300円【844,900円】	

**更新したマイナンバーカードの保護者による代理受け取り**

高校生以下の方がマイナンバーカードを更新した場合、その保護者による代理受け取りが可能です。  
**持**更新前のマイナンバーカード、交付通知書(はがき)、更新した方の本人確認書類2点(うち1点は顔写真付きのもの)、受け取る方の本人確認書類2点(うち1点は顔写真付きのもの)、学生証・在学証明書の原本(高校生のみ) ※本人確認書類は有効期限内のものに限る  
**他**事前予約が必要。詳しくは、ID576で確認してください  
**問**市民課 ☎32-1302

**ご寄付ありがとうございます**

- 大里西小学校と大里東中学校の教育環境整備のために  
(株)キズナホールディングス様(あま市) …マグネットスクリーン5台 ほか
- 保育支援者の配置のために(企業版ふるさと納税)  
(株)日本管財環境サービス様(大阪府大阪市) …現金65万円

**お仏壇の五大に 何でもご相談ください。**

- ・電気配線交換(LED)
- ・仏具お磨き不要加工、仏具修理
- ・念珠修理 ・仏壇移動、預り、処分

佛壇 佛具 **五大** (三菱エレベーターとハールシティ中間道沿い)  
 TEL0587-23-1178  
 稲沢市井之口石塚町27  
 ライン登録はこちら

**建物解体工事(建て替え・実家処分・家じまい)は 見積り無料 50年来の実績 お気軽に当社へ!** 廃棄物は自社施設で一貫処理

**安心安全な業者をお選びください**

**有限会社 木村建設** 愛知県稲沢市東畑2丁目17  
 受付時間 8:00~17:00  
 定休日 日曜日  
 ☎(0587)32-7917 お問い合わせ・ご相談は  
 https://www.kimura7917.jp/

**襖・障子・網戸・畳の張替専門店「金沢屋」**

大工工事・クロス・左官・床・外壁工事・玄関ドア等のリフォーム全般も好評です。「頼んでよかった」と言っていたけように迅速・丁寧に作業いたします!

**お見積り後 即日引取OK**

営業/9:00~17:00 (日曜・祝日定休)  
 稲沢市平和町下三宅郷内270番地  
**稲沢平和店 ☎0120-675-476**

**特別企画 女性対象 低料金!**

身元が保証された方との出会いー 安心安全な結婚を応援します!

良縁会・TMS・BIU加盟店  
**ideal bridal ☎0587-97-8228**  
 アイティールブライダル  
 稲沢市祖父江町森上本郷1-23-23

## 稲沢市税条例・都市計画税条例の一部改正

地方税法などの改正に伴い、条例の一部を改正しました。  
主な内容をお知らせします。

問 課税課 ☎32-1193  
ID 5610

### 1 個人住民税

#### ●セルフメディケーション税制の恒久化

スイッチOTC医薬品を購入した際に適用できる医療費控除の特例について、適用期限を撤廃しました。

### 2 固定資産税

#### ●特定再生可能エネルギー発電設備に係る特例措置の拡充・延長

最初の3年分に限り、課税標準額となるべき価格を2分の1に軽減します。

対 令和8年4月1日～令和11年3月31日に取得した太陽光発電設備（ペロブスカイト太陽電池を使用した一定の設備に限る）

### 3 固定資産税・都市計画税

#### ●免税点の見直し（令和9年度分から適用）

物価指数などが上昇していることを踏まえ、免税点を引き上げました。 ※土地については、前回見直し時（平成3年）と比較し、地価が下落しているため据え置き

対象	改正前	改正後
家屋	20万円	30万円
償却資産	150万円	180万円

### 4 軽自動車税

#### ●環境性能割の廃止

軽自動車税環境性能割を廃止し、軽自動車税種別割を軽自動車税としました。

#### ●グリーン化特例の延長

電気軽自動車および天然ガス軽自動車について、グリーン化特例（軽課）の適用期限を2年延長しました。 ※新車取得の翌年度分に限る

種別など	令和8年度	令和9・10年度（延長）
電気軽自動車 天然ガス軽自動車	約75%軽減	約75%軽減



### 児童手当の現況届

ID 4341

現況届の提出は原則不要ですが、一部の受給者は提出が必要です。対象者には通知を送付します。

提出期限 6月30日(火)

#### ●次の変更事項がある方は届け出が必要です

- ・児童を養育しなくなったなど、支給対象となる児童がいなくなったとき
- ・児童や配偶者の情報(住所や氏名など)に変更があったとき
- ・受給者の加入する公的年金制度(保険証の種類)に変更があったとき

問 子育て支援課 ☎32-1296

### 電力データを活用したフレイル予防事業

ID 5640

電気の使用状況から心身の不調につながる可能性を分析し、リスクを検知した場合、地域包括支援センターがフレイル予防のための助言や取り組みをサポートします。 ※既に設置されているメーターを活用するため、新たな機器の設置などは不要

対 市内在住で75歳以上の1人暮らしの方で、次のいずれにも該当しない方

- ①介護保険の要支援認定・要介護認定を受けている
- ②介護予防・日常生活支援総合事業の事業対象者
- ③有料老人ホームなどに居住している

定 100人(先着)

申 6月22日(月)から、申込用紙に記入し、本人確認書類を持参の上、高齢介護課(☎32-1293)へ

他 対象者へ6月中旬に申込用紙を送付します

### 水道料金の基本料金（準備料金）免除

問 水道業務課 ☎21-2181 ID 333

エネルギー・食品価格などの物価高騰に対する経済的負担を軽減するため、水道料金の基本料金（準備料金）を免除します。

対 市内で水道を利用しているすべての給水契約者（官公庁を除く）

免除期間 8月・9月請求分（2カ月間）



### 印鑑登録と印鑑証明

問 市民課 ☎32-1311

#### ●印鑑登録の手続き ID 586

対 市の住民基本台帳に記載されている15歳以上の意思能力を有する方

持 登録する印鑑、手続きする方の本人確認ができる書類（代理人が手続きする場合は委任状と代理人の認め印も必要）

¥ 1件200円

場 市役所市民課、支所

即日登録できる場合 登録者本人が窓口で申請し、本人確認書類として官公署が発行した顔写真付きの証明書（運転免許証、マイナンバーカードなど）を提示する場合、または本人確認書類が健康保険資格確認書、年金手帳などで、保証書がある場合 ※即日登録できない場合は、申請後、登録者の住民登録地へ「照会・回答書」を送付します

#### ●印鑑登録証明書の発行 ID 587

持 印鑑登録証、手続きする方の本人確認ができる書類

¥ 1通200円

場 市役所市民課、支所、市民センター

コンビニでも発行できます

持 証明書を取得したい方のマイナンバーカード、数字4桁の暗証番号

¥ 1通100円

場 全国のコンビニ（午前6時30分～午後11時）

他 窓口交付より1通100円減額しています。詳しくは、ID 608 で確認してください

広告

お子様の結婚が心配な方 ★完全予約制 ※定員不足の場合、開催なし

## 親同士のお見合い交流会

会場：プライムセントラルタワー名古屋駅前店 第17会議室

**6月14日(日) 14:00~**

費用 3,000円(税込) ※おひとりでもご夫婦でも同額

主催：結婚相談所ムスベル名古屋 名古屋市中区錦二丁目17-28 CK15伏見ビル6階

052-253-6636 営業時間：10時～19時 定休日：第2・第4水曜日

相続対策 相続対策の第一歩として、相続税の試算から今の状況を整理してみませんか

初回45分 無料相談!

各種申請 オンライン手続きでスピーディーな対応 建設業許可などの許認可申請もお任せください

新規(税抜) 120,000円~ ※別途申請手数料 90,000円がかかります

052-700-6080

行政書士小倉事務所 〒451-0052 名古屋西区栄生1-33-17  
小倉みどり税理士事務所 グランドール栄生503号

広告

財源確保のため有料広告を掲載しています。広告内容の問い合わせは、直接広告主へお願いします。

**ふるさと応援寄付金の  
使い道** ID2892

令和7年中にいただいたふるさと応援寄付金(1,740件、計4,381万3,000円)は、寄付をされた方の意向に沿って下表のとおり令和8年度事業の一部に充当します。

問シティプロモーション課  
☎32-1125

事業名および金額(充当額)
三世代すまいる支援事業 491万2,000円
子育て支援事業 1,355万2,000円
中小企業設備投資促進補助金 210万7,000円
観光まちづくり事業 276万6,000円
市長におまかせ事業(木曾川サイクリングロード整備事業、立地促進奨励金) 2,047万6,000円

**行政情報公開制度・  
個人情報保護制度**

●行政情報公開制度

行政情報(文書・図画・写真・電子データなど)を公開する制度です。

●個人情報保護制度

市が保有する個人情報を適正に取り扱い、プライバシーが侵害されないようにすることを定めた制度です。

令和7年度実施状況

行政情報の公開請求件数は1,992件で、個人情報に関する部分などを除き公開しました。また、個人情報の開示請求件数は148件で、本人以外に関する情報などを除き開示しました。

詳しくは、ID1318 や市役所市民ホールでの行政情報コーナーで確認できます。

問総務課 ☎32-1152

**放課後児童クラブ  
夏休み利用申込受付**

ID5093 申込用紙ダウンロード可

小学校夏休み期間(7月18日~8月31日)に放課後児童クラブの利用を希望する方は、申し込んでください。

申6月19日(金)までに、申込用紙などに記入の上、利用を希望する児童クラブへ

他終業式の日以前、始業式の日以後も利用を希望する場合は、通年利用で申し込んでください。初めて児童クラブを利用する場合は、申込時に児童の面接も行います

問子育て支援課 ☎32-1299



**6月7日~13日は  
危険物安全週間**

私たちの身近には、ガソリンや灯油、天ぷら油などの危険物だけでなく、スプレー缶やマニキュアなどの危険物が使われているものもあります。この機会に、容器などに記載の危険物の性質や取り扱い方法を確認しましょう。

取り扱い方法を誤ると重大な事故につながるため、十分注意してください。

問消防本部予防課  
☎22-2115



**市営プールを  
オープンします**

時7月1日(水)~8月31日(月)、午前9時~午後5時(7月17日(金)までの平日は午後1時~5時)

場治郎丸・平和町プール

他大会や学校行事などのため利用できない場合があります。詳しくは、ID3902 で確認してください

問スポーツ課 ☎34-6318

**感震ブレーカーを  
設置しましょう** ID5647

感震ブレーカーとは、地震発生時に設定値以上の揺れを感知した際に、ブレーカーやコンセントなどの電気を自動的に止める器具で、不在時やブレーカーを切って避難する余裕がない場合に電気火災を防止できます。

電気が原因の火災(通電火災や転倒機器からの出火)を防ぐために、感震ブレーカーを設置しましょう。

問消防本部予防課  
☎22-2114

**簡易サウナ設備の設置は  
届け出が必要です**

ID5648

近年広く普及している、テントサウナやバレルサウナなど屋外で楽しむ簡易サウナ設備の安全性を確保するための全国的な基準の見直しに伴い、市火災予防条例を改正しました。

火を使用する簡易サウナ設備などの設置は、個人が設けるものを除き、届け出が必要となります。

問消防本部予防課  
☎22-2114

**普通救命講習会**

●定期講習会 I・II・III

時毎月19日(IIIは偶数月のみ)

場消防署

対市内在住・在勤の中学生以上の方

定I・II…20人、III…10人(先着)

内I…救命に必要な応急手当(心肺蘇生法、AEDの使用法、異物除去法など)を学ぶ  
II…Iの内容に加え、実技の効果測定を実施  
III…乳幼児、幼児に対する救命に必要な応急手当を学ぶ

申毎月10日までに、消防署、稲沢東・祖父江・平和分署へ

●随時講習会

希望する日時・場所(市内に限る)で開催します。

対10人以上のグループ

他詳しくは、ID664 で確認してください。修了者には「普通救命講習修了証」を交付します

問消防署警防第1課・第2課  
☎22-0119

**AEDを貸し出します**

ID627

市内で行われる各種行事の主催者にAED(自動体外式除細動器)を貸し出します。

貸し出し台数・期間 対象行事  
1回につき1台、3日間

申貸し出しを希望する日の1週間前までに、申込用紙に記入の上、消防署警防第1課・第2課(☎22-0119)へ

他貸し出し台数に限りがあるため、重複した場合など貸し出しできないことがあります



**稲沢市公式LINE 最新情報を発信中!**

問シティプロモーション課 ☎32-1126 ID2360

幅広い世代が活用するスマートフォンアプリ「LINE」で、市のイベント情報や緊急情報、災害・防災情報などの情報発信をしています。

「LINE」アプリをインストールした後、稲沢市公式LINEを「友だち登録」することで、情報を受け取ることができます。



**記念樹を贈呈します**

ID399 申込用紙ダウンロード可

人生の節目を記念するとともに、緑に親しみを持ってもらうため、苗木を贈呈します。

対申込日からさかのぼって1年以内に、市に婚姻届を届出した方、または市内で住宅を建築または購入した方

贈呈苗木 オリーブ1本(高さは約50cm)

受付期間 ①9月30日(水)まで②10月1日(木)~令和9年3月31日(水)

贈呈日 ①10月中旬開催の稲沢まつり②令和9年4月下旬開催のいなざわ植木まつり

申申込用紙に記入の上、持参、郵送(〒492-8269 住所不要)、FAX(32-1240)または市ホームページの申込フォームから農務課(☎32-1352)へ

他申込者多数の場合は抽選で当選者を決定



**段ボールで生ごみを堆肥化してみませんか**

ID3647

生ごみを堆肥化できる段ボールコンポストのスタートセットを、市内在住の方に無料で配布しています。

場環境センター事務所

配布物 堆肥化用の土とマニュアル(段ボールは各自で用意してください)

他1世帯1セット。数に限りがあります

問資源対策課 ☎36-0135

### 剪定枝処理の補助

市が指定する一般廃棄物処理業者に植木や苗木を生産する過程で発生した剪定枝、幹、根を持ち込んだ際の手数料や、剪定枝破砕機の購入費の一部を補助します。

#### ①剪定枝破砕機購入費の補助

**補助率** 3分の1以内

**限度額** 100万円

**他**購入前に申請が必要

#### ②剪定枝手数料の補助

**補助率** 3分の1以内

**限度額** 30万円

**指定業者** ㈲八開チップ(愛西市鶏多須町)、高橋造園土木(㈲一宮市萩原町)

**他**処理費を振り込みで支払っている場合も申請可。領収書などの発行日から1年以上経過している場合、第三者から処理費用を得ている場合、一度補助を受けた領収書などは補助対象外

**対**市内在住の農業者

**申**①9月30日(水)②令和9年3月10日(水)までに、ID433を確認の上、農務課(☎32-1352)へ

### 夏季一日金融相談会

事業資金のほか、経営環境の変化で経営が悪化している方を対象に、融資制度などの相談会を開催します。

**時**6月17日(水)、午前10時～午後4時

**場**稲沢商工会議所会館第2研修室(朝府町)

**内**事業資金、創業資金の相談  
**相談員** 日本政策金融公庫、愛知県信用保証協会

**申**6月16日(火)までに、電話(☎81-5000)で稲沢商工会議所へ

### コミュニティバスを利用してください

**問**総務課 ☎32-1159 ID1291

コミュニティバスの運行における利用者1人当たりの市負担額は下表のとおりです。この負担額の基準値を1,500円とし、利用状況を参考に運行路線の見直しを検討していきます。

運行を継続していくために、コミュニティバスを利用してください。



#### ●令和8年3月分

路線名	利用人数	バス運行経費における1人当たりの市負担額
祖父江・稲沢線 ふれあいの郷系統	1,599人	670円
祖父江・稲沢線 地泉院系統	1,635人	666円
下津・大里線	1,176人	1,042円
千代田・平和線	1,148人	1,005円

### 自転車乗車用ヘルメット着用促進事業費補助金

転倒や交通事故の衝撃から頭部を保護する自転車乗車用ヘルメットの着用を促進するため、購入費の一部を補助します。

**対**市内在住の令和9年3月31日時点で、①7歳～18歳の方②65歳以上の方

**申**令和9年2月26日(金)までに、必要書類をID1299で確認の上、総務課、支所、市民センターへ

**対象となるヘルメット** 令和8年4月1日～令和9年2月26日に市内の販売業者で購入した、SGマーク・JCFマークなどの安全認証を受けたヘルメット ※学校指定の通学用ヘルメット、学校行事などで使用するヘルメットは除く

**補助金額** 購入費の2分の1(限度額2,000円) ※100円未満切り捨て。1人につき1個まで

**他**予算がなくなり次第、受け付けを終了します。未成年の方は保護者が申請してください

**問**総務課 ☎32-1159



### オオキンケイギクの駆除

ID978

オオキンケイギクは、5月から7月にかけて鮮やかな黄色い花を咲かせます。特定外来生物として法律で栽培が禁止されており、繁殖力が強いので、在来植物の脅威となっています。見つけた場合は駆除をお願いします。

**駆除方法** 根元から引き抜いたものを指定ごみ袋に入れ、枯死させたのち、可燃ごみとして収集日に出してください

**問**環境保全課 ☎36-3710



### クーリングシェルターを開設しています

熱中症対策を強化するため、あらかじめ指定した施設をクーリングシェルター(指定暑熱避難施設)として開放しています。

**時**10月28日(水)まで

**開放施設** 市役所本庁舎、支所、市民センターなどの公共施設および民間施設など計49施設 ※令和8年4月末時点

**他**開放施設など詳しくは、ID4098で確認してください

**問**環境保全課

☎36-3710



### 木の枝や雑草は適切に管理を

●道路への張り出し ID145

道路へ木の枝や雑草が張り出していると、通行の支障になります。張り出しによって車両や歩行者に事故が発生した場合、樹木などの所有者が責任を問われる場合があります。

適切に伐採・剪定してください。また、強風や大雨の前後には特に注意してください。

**問**用地管理課 ☎32-1381

●空き地など ID1015

空き地などに生い茂る雑草は、病害虫の発生の原因になります。所有・管理している土地で心当たりの方は、業者に依頼するなど、早急に除草などをしてください。

また、刈り取った雑草を放置すると枯れて火災の発生原因になりますので、適切に処理してください。

**問**環境保全課

☎36-3710



### 県介護支援専門員実務研修受講試験

ID3892

**時**10月11日(日)

**対**保健・医療・福祉に関する法定資格を持ち、その資格に関わる業務で合計5年以上かつ900日以上の実務経験があり、現在の勤務地が県内にある方(現在業務に従事していない場合は県内在住の方)

**受付期間** 6月24日(水)まで

**他**願書は、高齢介護課、支所、市民センター、社会福祉協議会などで配布

**問**県社会福祉協議会福祉人材センター ☎052-212-5530

### 喫煙にマナーとモラルを

ID1046

歩きタバコは、近くの人に煙を吸わせてしまうほか、火が他人に触れる恐れがあり危険です。マナーを守り、吸わない人への思いやりを持ちましょう。

**路上喫煙禁止区域** JR稲沢駅・清洲駅、名鉄国府宮駅・大里駅・森上駅周辺

**問**環境保全課 ☎36-3710

### 教育相談

①市教育相談 ID1551

子どもの就学や障害などで困り事や悩み事のある保護者を対象とした相談会です。

**時**7月21日(火)・22日(水)、午前9時15分～午後4時30分

**場**勤労福祉会館

②県早期教育相談 ID1546

発達が気になる乳幼児期～入学前の子どもの保護者を対象とした相談会です。

**時**7月30日(木)・31日(金)、午前10時～午後4時

**場**尾西生涯学習センター(一宮市東五城)

**申**①6月19日(金)②6月10日(水)までに、市ホームページを確認の上、学校教育課(☎32-1438)へ

**他**秘密は厳守します

### 外国人教育相談

ID1550

**時**平日、午前8時30分～午後4時30分

**場**国分小学校

**対**市内の小・中学校に通う外国人児童・生徒の保護者

**内**子どもの学校や学習、進学など、教育に関する相談

**申**電話(☎36-2119)で国分小学校へ

### 募集

#### 会計年度任用職員の募集 ID5663

●放課後児童支援員など  
 職種 ①放課後児童支援員②放課後児童支援補助員  
 勤務期間 小学校の夏休み期間  
 定若干名  
 内放課後児童クラブの運営活動の補助  
 勤務形態 週2～5日、1日5時間45分  
 報酬 ①時給1,576円②時給1,371円  
 勤務場所 市内放課後児童クラブ  
 申市ホームページの申込フォームから、子育て支援課(☎32-1299)へ  
 他短大生および大学生も可



#### 夏休み水道PR事業 親子バスツアー参加者募集 ID3289

時8月4日(火)  
 集合場所 名鉄江南駅  
 対小学4～6年生の子どもとその保護者(小学4年生未満の兄弟も参加可)  
 定40人(先着)  
 内水について関心と理解を深めてもらうために水道施設などを見学するバスツアー  
 行き先 鏡岩水源地、岐阜公園(岐阜県岐阜市)  
 申6月1日(月)～30日(火)に、市ホームページの申込フォームから尾張水道連絡協議会事務局(☎53-3511)へ

### 催し物

#### 教科書展示会 ID3966

時6月2日(火)～26日(金)(休館日を除く)  
 場中央図書館  
 内小・中学校で使用している教科書の展示  
 問学校教育課 ☎32-1438

#### こどもフェスティバル

時6月21日(日)、午後1時～4時  
 場尾西信金いなざわアリーナ(総合体育館)、勤労福祉会館  
 対乳幼児・児童と保護者  
 内大道芸、チャレンジコーナー、手作りコーナー、交通安全キラキラバッジコーナー、豊田合成工作教室、名古屋文理大学サイエンスコーナーなど  
 問みらい子育てネット(小正すみれ児童センター内)(☎23-4685)



#### 流域治水ビジュアルボードフェア ID3889

時6月26日(金)～7月2日(休)  
 場市役所市民ホール  
 内水災害を軽減する取り組みをパネルで紹介  
 問治水課 ☎32-1389



#### 青少年健全育成市民大会 ID3377

時7月4日(土)、午後2時～4時  
 場名古屋文理大学文化フォーラム(市民会館)中ホール  
 定500人(先着)  
 内記念講演「青少年支援の現場から見えてくる大人のあり方」、治郎丸中学校・杏和高等学校の生徒による意見発表  
 問生涯学習課 ☎32-1440



#### 「きらら会」夏のお楽しみ会 ID3364

時7月12日(日)、午前11時～11時45分  
 場中央図書館研修室  
 定60人(先着)  
 内プチ人形劇、大型絵本の読み聞かせなど  
 申当日、午前10時45分～11時に会場へ  
 協力 読み聞かせボランティア「きらら会」  
 問中央図書館 ☎32-0862

#### 荻須記念美術館 常設展示室 展示替えのお知らせ ID252

荻須高徳はフランスのパリで50年以上にわたり街角風景を描き続けました。常設展ではパリ、フランス郊外、イタリアのヴェネツィアの作品をコーナー展示し、各々の地域の色彩に注目した展示を行っています。建物や景色の違いに加え、作品からはその土地が持つ光や温度をも感じ取ることができます。  
 問荻須記念美術館 ☎23-3300

### 教室・講座

#### 民謡講習会 ID3379

時6月17日(休)、午前9時30分～11時45分  
 場勤労福祉会館多目的ホール  
 対市内在住・在勤の方  
 定200人(先着)  
 講習曲目 いなっぴー音頭、稲沢音頭など地域の民謡、新曲  
 講日本民謡研究会会長 可知豊親、同会師範 鬼頭豊竜城ほか  
 費用無料(希望者はテキスト代500円。当日納入)  
 他軽い運動のできる服装で参加してください  
 問生涯学習課 ☎32-1440

#### 環境学習会 ID1012

時7月4日(土)、午後3時～5時・午後7時30分～8時30分  
 場アイコクアルファ(備いこいの広場(祖父江町本甲))  
 対市内在住の小・中学生と保護者  
 定15組(先着)  
 内ホテル保護条例に関する話を聞き、保護区でホテルを観察  
 講NPO法人祖父江のホテルを守る会  
 申6月1日(月)午前9時から、市ホームページの申込フォームで環境保全課(☎36-3710)へ

#### 筆談講座 ID3773 申込用紙ダウンロード可

時7月11日(土)、午前10時～正午  
 場勤労福祉会館第2・第3研修室  
 定20人(抽選)  
 内聞こえない、聞こえにくい事への理解を深め、筆談の方法を学ぶ  
 申6月19日(金)(必着)までに、申込用紙に記入の上、郵送(〒492-8269 住所不要)、FAX(33-4666)またはEメール(fukushi@inazawa-shakyo.or.jp)で社会福祉協議会(☎23-6713)へ  
 他受講時に配慮が必要な方は申し出てください



#### リラックスヨガ教室 ID1415

時6月8日～8月3日(祝日を除く月曜・全8回)、午前10時～11時  
 場祖父江ふれあいの郷和室  
 定20人(先着)  
 費用4,400円(初日に納入)  
 持ヨガマット、タオル  
 申6月1日(月)～7日(日)に、祖父江ふれあいの郷(☎98-2135)浴場受付へ

#### 夏休み親子手話教室 ID3773 申込用紙ダウンロード可

時①7月22日(休)～26日(日)②7月28日(火)～31日(金)、8月2日(日)、午後2時～3時30分(各全5回)  
 場①中央図書館研修室②祖父江生涯学習センター「ソブエル」  
 対市内在住の小・中学生と保護者  
 定各10組(抽選)  
 内会話やゲームなどを通じて親子で手話を楽しく学ぶ  
 申6月30日(火)(必着)までに、申込用紙に記入の上、持参、郵送(〒492-8269 住所不要)、FAX(33-4666)、またはEメール(fukushi@inazawa-shakyo.or.jp)で社会福祉協議会(☎23-6713)へ

#### 平和らくらくプラザ教室

時7月～9月(全1～8回)  
 場平和らくらくプラザ  
 内アクアビクス、らくらくヨガ、子ども英会話教室、ピアノ教室、体操教室など ※定員に満たない教室は無料体験ができます(初めて参加する方に限る)  
 他定員・日程など詳しくは、問い合わせるか、ID1418で確認してください  
 問平和らくらくプラザ ☎0567-46-5600



#### 名古屋文理大学連携講座

①遊んで学ぼう！子ども情報科学講座  
 時8月3日(月)、午前10時～11時30分  
 定20人(抽選)  
 内情報科学の基礎を家でも遊べるマジックや手遊びを用いて学ぶ  
 講名古屋文理大学助教 御家雄一  
 費用500円(当日納入)  
 ②小学生プログラミング教室  
 時8月5日(休)・6日(休)(全2回)、午前10時～11時30分  
 定10人(抽選。初めて参加する方に限る)  
 内ビジュアルプログラム言語で小型ロボットを使ったプログラミングに挑戦  
 講名古屋文理大学学長 長谷川 聡、教授 小橋一秀、学生  
 費用2,000円(初日に納入)  
 場名古屋文理大学文化フォーラム(市民会館)研修室ほか  
 対小学4～6年生  
 申7月5日(日)までに、ホームページの申込フォームから名古屋文理大学(☎23-2400)へ

子育て講座(クッキング)

①離乳食中後期 ID3526  
時7月7日(火)、午前10時30分～正午  
対市内在住で、参加する月におおむね7カ月～11カ月の子どもと保護者  
内食に関する講話、調理実習  
②親子 ID3723  
時7月11日(土)、午前10時30分～11時30分  
対市内在住で、参加する月に2歳以上の子どもと保護者(両親参加可)  
内簡単なクッキング  
場長野子育て支援センター  
定①8組②5組(各先着)  
申①6月8日(月)②6月12日(金)から、電話(☎32-9415)または直接、長野子育て支援センターへ

子どもわくわく美術講座

ID278  
時7月26日(日)、8月9日(日)  
①午前9時30分～正午②午後1時～3時30分  
場荻須記念美術館会議室ほか  
対市内在住の小学生  
定各20人(抽選)  
内粘土の素材を学び、自製の粘土で湯のみを作る  
講造形絵画教室講師 大崎智仁  
¥1,000円(当日納入)  
持ハンカチ  
申6月26日(金)(必着)までに、往復はがきの往信裏に講座名・参加希望時間・氏名(ふりがな)・住所・電話番号・学校名・学年を、返信表に住所・氏名を記入の上、荻須記念美術館(〒492-8217 稲沢市稲沢町前田365-8)(☎23-3300)へ ※はがき1枚につき1人まで

親子ふれあい教室

日程など 下表  
時①午前10時～正午②午後1時30分～3時30分  
場勤労福祉会館第2・第3研修室  
定各15組(抽選)  
¥受講料…1組300円(当日納入)、材料費…下表  
申6月21日(日)までに、市ホームページの申込フォームから生涯学習課(☎32-1440)へ  
他内容など詳しくは、ID3904で確認してください

教室名	日程	対象	講師	材料費(当日納入)
造形教室	7月18日(土)	市内在住の小学生と保護者	絵画教室講師 太田温女	画用紙2枚 150円
エネルギー学習と工作教室	7月25日(土)	小学3年生～6年生と保護者 ※昨年度受講した方を除く	パナソニック(株)エレクトリックワークス社担当講師	工作キット 1組1,500円
理科教室	8月1日(土)	市内在住の小学生と保護者	元小学校教頭 西山 純	1組200円

子育てセミナーA

日程・内容 下表(木曜・全4回)  
時午前10時～11時30分  
場勤労福祉会館第2・第3研修室  
対市内在住・在勤の妊婦、乳幼児の保護者  
定50人(先着)  
申6月1日(月)～26日(金)(必着)に、ID3905を確認の上、電話(☎32-1440)またはEメール(ko-seminar@city.inazawa.aichi.jp)で生涯学習課へ  
他無料託児(抽選15人、要予約)があります ※1歳未満同伴可

日程	テーマ	講師
7月9日	ママの美肌と赤ちゃんの栄養を整える やさしい医食同源～尚爾華博士の正直健康法入門～	愛知東邦大学 学部長 尚 爾華
7月16日	子どもの虫歯と口腔機能	稲沢プラス歯科・矯正歯科 院長 福田泰樹
7月23日	心を育てる 絵本の読み聞かせ	木のおもちゃと絵本のカルテットオーナー 藤田 篤
7月30日	五感で楽しむ乳幼児の遊びと効果	愛知文教女子短期大学 教授 赤塚徳子

ファミリー・サポート・センター子育て講座・交流会

ID3923  
●子育て講座  
時7月3日(金)・7日(火)・9日(水)・15日(水)・17日(金)・22日(水)  
場名古屋文理大学文化フォーラム(市民会館)研修室  
対子育て支援活動に関心のある方、子育て中の方  
定30人(先着)  
他無料託児(先着5人程度、要予約)があります。講座内容など、詳しくは市ホームページで確認してください  
●交流会「ファミサポフェスタ」  
時7月11日(土)、午前10時～正午  
場勤労福祉会館多目的ホール  
対子育て支援活動に関心のある方、ファミサポ会員登録を希望する方  
定60人(先着)  
内工作や鑑賞会など  
申6月1日(月)から電話(☎0567-28-5574)またはFAX(0567-28-5505)でファミリー・サポート・センターへ

イギリス料理講座

時6月18日(木)、①午前10時30分～午後0時30分②午後1時30分～3時30分  
場祖父江生涯学習センター「ソブエル」料理室  
定各16人(先着)  
内イギリスの家庭料理「サーモンの冷製」、「アボカドのコールドスープ」、「バナナカスタード」を作る  
¥1,000円(協会員は500円。当日納入)  
持エプロン、布巾、持ち帰り用容器  
申6月4日(水)から、電話(☎81-5000)で稲沢市国際友好協会へ

愛知文教女子短期大学 各種講座

①めざせ!ちびっこシェフ  
時6月20日(土)、午前10時～午後0時30分  
¥1,000円(当日納入)  
申6月2日(火)午前9時～9日(火)午後4時に、電話(☎32-5169)またはホームページの申込フォームで足立学園総合研究所へ  
②文教こどもフェスタ  
時7月11日(土)、午前10時～正午  
申6月10日(水)から、ホームページの申込フォームで文教こどもフェスタへ  
場愛知文教女子短期大学(稲葉二丁目)  
対①小学2～6年生②園児とその家族  
定①20人(抽選)②180人(先着)



スポーツ

体力テスト会 ID519

時6月27日(土)、午前9時30分～11時 ※午前9時～9時30分の受付時間を過ぎた場合は受けられません  
場尾西信金いなざわアリーナ(総合体育館)  
対①20歳～64歳の方②65歳～79歳の方 ※①と②で種目が一部異なります  
内文部科学省の実施要項による体力テスト  
持室内シューズ  
問スポーツ課 ☎34-6318

楽しく健康ボウリング教室 ID521

時①6月16日～7月14日(火曜)、午前10時～正午②6月18日～7月16日(木曜)、午後1時30分～3時30分(各コース全5回)  
場稲沢グランドボウル(井之口大坪町)  
定各20人(先着)  
¥2,500円(初日に納入)  
申6月1日(月)～14日(日)に、申込用紙に記入の上、FAX(21-2133)または電話(☎21-0802)で稲沢グランドボウルへ ※用紙は申込先で配布

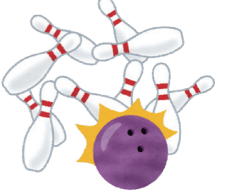

夏季稲沢ソフトテニス選手権大会 ID3903

時7月19日(日)、午前9時  
場祖父江の森テニスコート  
対市内在住・在勤・在学・在クラブの中学2年生以上で審判のできる方  
種目 一般男子、一般女子、壮年1部(45歳以上)、壮年2部(男子60歳以上、女子50歳以上)、壮年3部(男子70歳以上、女子60歳以上)  
¥1ペア2,000円(中学・高校生1,000円) ※当日納入。棄権の場合も必要  
申7月8日(水)までに、任意の用紙に、住所・氏名(ふりがな)・電話番号・生年月日・勤務先または学校名・種目を記入の上、郵送(〒492-8143 稲沢市駅前一丁目12-19)、FAX(21-1851)またはEメール(yuasa.mituyuki@blue.plala.or.jp)で稲沢ソフトテニス協会 湯浅光幸(☎090-8733-7830)へ

市民体育大会（水泳）

ID529

時7月5日(日)、午前8時30分
場平和町プール
対市内在住・在勤・在学の中学3年生以上、または稲沢水泳協会加盟の方
種目【一般男子】自由形50m・100m、平泳ぎ50m・100m、背泳ぎ50m、バタフライ50m【40歳以上男子】自由形50m、平泳ぎ50m【一般女子】自由形50m、平泳ぎ50m【40歳以上女子】自由形50m、平泳ぎ50m ※1人2種目まで
¥500円
申6月26日(金)までに申込用紙に記入し、費用を持参の上、スポーツ課(☎34-6318)、祖父江町・平和町体育館へ
※用紙は申込先で配布



ビーチボール体験教室

ID3812

時7月12日(日)、午前9時~正午
場祖父江町体育館
対市内在住・在学・在勤の小学生以上の方
申7月5日(日)までに、申込用紙に記入の上、直接、スポーツ課または祖父江町体育館へ
※用紙は申込先で配布。電話可
問ビーチボール協会 田中 忍
☎080-3281-3538



市民体育大会（ソフトボール）

ID529

時8月上旬(予定)
場福島野球場
対市内在住・在勤・在学の方で構成されたチーム(高校生以下は不可)またはソフトボール協会が認めたチーム
種目 一般男子、一般女子、壮年男子(40歳以上) ※監督含め25人以内。重複参加不可
¥1チーム2,000円
申6月27日(土)までに、申込用紙に記入し、費用を持参の上、スポーツ課(☎34-6318)、祖父江町・平和町体育館へ
※用紙は申込先で配布
他代表者会への出席が必要

健康

ウィッグなどの購入費用を助成します

がん患者の負担や社会生活上の不安を和らげるため、ウィッグなどの購入費用を助成します。
対次のすべてを満たす方
・市内在住で、がんと診断され、がん治療に伴う脱毛、外科的治療などによる乳房の変形または顔面(眼、耳など)や手指などの欠損に対する補整具を購入した方
・過去に県内市町村で同種の助成を受けておらず、今後助成を受ける予定のない方
助成対象 ①ウィッグ②補整具③エピテーゼ ※補整パッドまたは人工乳房は、補整下着と同時に申請のみ対象
助成金額 購入金額の2分の1(上限額2万円。各1回のみ)
申購入日の翌日から1年以内に、ID2233で必要書類を確認の上、健康推進課(☎21-2300)へ

未熟児の養育医療

入院が必要な未熟児に対し、指定の養育医療機関で入院治療した場合、適用対象の治療費と食事療養費(ミルク代)を助成します。
対市内在住で、次のいずれかに該当し、医師が入院して養育を受ける必要があると認めた0歳児
①出生時の体重が2,000g以下
②けいれん・運動異常、体温が34度以下、呼吸器・循環器の異常(強いチアノーゼなど)、消化器の異常(繰り返す嘔吐など)、強い黄疸症状がある
申入院中に、ID2309で必要書類を確認の上、健康推進課(☎21-2300)へ

家庭での食中毒にご注意ください ID2256

高温多湿の時期は、食中毒の原因となる細菌が増殖しやすく、細菌性食中毒の発生が増加する傾向にあります。
以下の食中毒予防の3原則を心掛けた生活を送りましょう。
●食中毒菌を付けない 調理する前に正しい手洗いを行う
●食中毒菌を増やさない 要冷蔵食品は、すぐに冷蔵庫で保存する
●食中毒菌をやっつける 食材を加熱する際は、中心まで十分に加熱する
問健康推進課
☎21-2300



健康教室

時6月17日(水)、午後2時~3時
場市民病院講堂
内食中毒の講話
講感染管理認定看護師
問市民病院 ☎32-2111

不妊治療費補助制度

ID2276

対夫または妻が市内在住で、医療機関で不妊治療が必要と認められた夫婦
助成内容 令和8年3月~令和9年2月の診療で次のいずれかに該当する費用
①保険診療対象の自己負担額
②43歳以上の方の生殖補助医療の自費診療分 ※年齢を理由に自費診療となったものに限る
限度額 25万円
申令和9年3月19日(金)までに、直接、健康推進課(☎21-2300)へ

障害児・障害者 歯科健康診査

ID2317

時7月2日(水)、午前10時20分~10時30分(受付時間)
場保健センター
対市内在住の障害児・障害者
定4人(先着)
内歯科健康診査、歯科保健指導、フッ素塗布
持障害児…歯ブラシ、コップ、タオル、洗たくばさみ、母子健康手帳、障害者…歯ブラシ、コップ、タオル、手鏡、健康手帳(ある方のみ)
申6月3日(水)~25日(水)に、市ホームページの申込フォームまたは電話(☎21-2300)で健康推進課へ



市民病院ニュース 最新号のお知らせ

問市民病院 ☎32-2111

市民病院では、毎月1回「市民病院ニュース」を発行しています。第109号の内容は「2040年に向けて 医療の将来ビジョン」です。



市民病院のホームページでも公開しています



市民グループ 掲示板

●須ヶ谷川 風鈴ストリーム4

平和らくらくプラザが会場に加わり、新たに2,000個の風車も登場します。
時6月6日(土)~14日(日)
場平和工業団地内(平和町下三宅)、平和らくらくプラザ
他詳しくは、二次元コードから確認してください
問ヒストリアいなざわ 伊藤和夫
☎090-5030-4403



●市民吹奏楽団 定期演奏会

時6月28日(日)、午後2時(午後1時30分開場)
場名古屋文理大学文化フォーラム(市民会館)中ホール
指揮 片岡俊治
曲名 シンフォニア・ノビリッシマ、「魔女の宅急便」セレクション、さくらのうた、J-BEST A・RA・SHI ほか
他詳しくは、二次元コードから確認してください
問稲沢市民吹奏楽団 峯 光江
☎・FAX 24-2028



●発達支援に関する講演会

時7月26日(日)、午後2時~4時
場祖父江生涯学習センター「ソブエル」多目的ホール
対市内在住・在勤の方
定100人(先着)
講ほがらか星 親と子の発達クリニック院長 早川星朗
他申込方法など詳しくは、二次元コードから確認してください
問発達障がい児者の家族の会 スモール・ステップ事務局
☎080-3622-8145



# 乳幼児健康診査



Check!!

- 母子健康手帳を必ず持参してください
- 風邪症状(咳、鼻水、発熱など)があるなど、体調の悪いときは、別の日に受診してください
- 所要時間は、健康診査が受け付けから1時間30分~2時間程度、歯科健康診査が受け付けから1時間~1時間30分程度です
- 健康診査はアンケートに記入の上、持参してください
- 指定された会場以外での健診を希望する場合は、1週間前までに希望する会場へ連絡してください  
健診会場…保健センター(☎21-2300)、保健センター祖父江支所(☎97-7000)
- 歯科健診を受ける方は、歯みがきをしてから出掛けてください
- 全て無料です

問健康推進課 ☎21-2300

## 健康診査

名称	日程【対象】・場所		受付時間・内容
	祖父江町・平和町以外に在住の方	祖父江町・平和町に在住の方	
4カ月児健康診査 ID2313	6月26日(金) [R 8. 1.16~2.4生] 保健センター	6月18日(木) [R 8. 1~2月生] 保健センター祖父江支所	詳しくは、事前に送付する健診案内で確認してください。 指定された受診日の1週間前までに届かない場合は、健康推進課へ問い合わせてください。
1歳6カ月児健康診査 ID2311	6月8日(月) [R 6.11. 1~11.20生] 保健センター	6月19日(金) [R 6.10~11月生] 保健センター祖父江支所	
3歳児健康診査 ID2312	6月2日(火) [R 5. 6. 1~15生] 6月16日(火) [R 5. 6.16~30生] 保健センター		

## 歯科健康診査

※詳しくは ID 2317 を確認してください

名称	日程【対象】・場所	受付時間	内容
祖父江町・平和町以外に在住の方が対象	0歳児 歯科健康診査 7月9日(木) [R 7.11月生] 保健センター	午後0時45分~1時10分 申7月2日(木)までに、市ホームページの申込フォームから健康推進課へ	歯科診察、栄養指導、歯みがき指導、フッ素塗布(希望者のみ) 持歯ブラシ(0歳児・1歳児は不要)、コップ、フェイスタオル、洗たくばさみ
	1歳児 歯科健康診査 6月11日(木) [R 7. 6月生] 保健センター		
	2歳児、2歳6カ月児 歯科健康診査 6月4日(木) [R 6. 6月生・R 5.12月生] 保健センター	午前9時15分~10時	
祖父江町・平和町に在住の方が対象	総合歯科健康診査 7月29日(木) 0歳児 [R 7.11月生] 保健センター祖父江支所	【0歳児】 午後1時45分~2時 申7月22日(木)までに、市ホームページの申込フォームから健康推進課へ	
	総合歯科健康診査 6月24日(木) 1歳児 [R 7. 6月生] 2歳児 [R 6. 6月生] 2歳6カ月児 [R 5.12月生] 保健センター祖父江支所	【1歳児】 午後0時50分~1時 【2歳児、2歳6カ月児】 午後1時15分~1時30分	

健康に関する

# 各種相談・教室

※全て無料。祝休日を除く 問健康推進課 ☎21-2300

名称	日時	場所	内容	その他
健康相談	水曜、午前9時30分~11時	保健センター	保健師による相談	母子健康手帳・健康手帳のある方は持参。予約不要
	火曜、午前9時30分~11時	保健センター祖父江支所		
食生活相談	随時	保健センター	栄養士による相談	電話予約が必要
医師健康相談	6月22日(月)、午後1時30分~3時		医師による相談	6月15日(月)までに電話予約が必要

名称	日時	場所	対象	内容
すくすく広場(身体計測の日)	7月1日(水) 午前9時30分~11時	保健センター	市内在住の乳幼児	保護者による身体計測、子育てネットワークカーによる親子遊び 持母子健康手帳
離乳食教室	7月3日(金) 午前10時15分~正午		5~6カ月の子を持つ方	離乳食に関する講話・実演 定25組(先着) 持母子健康手帳、筆記用具 ※赤ちゃん連れの方は、おんぶひも・抱っこひもが必要 申6月26日(金)までに、ID2319を確認の上、申込フォームから健康推進課へ
ママパパ教室	7月15日(水) 午前9時30分~11時30分		おおむね妊娠8カ月までの妊婦と家族	妊娠中の生活・栄養・歯科保健・保育の話、妊婦体験 定40人(先着) 持母子健康手帳、筆記用具 申7月8日(木)までに、ID2316を確認の上、申込フォームから健康推進課へ
パパキッチン	7月24日(金) 午前10時~午後0時30分		妊婦の配偶者またはおおむね4カ月未満の子の父	講話と調理実習 定12人(先着) 持ふきん2枚、マスク、筆記用具、飲み物 申6月1日(月)~7月17日(金)に、ID4193を確認の上、申込フォームから健康推進課へ

## 休日急病診療

当直医療機関(右表)の受付時間

土曜(内科) 午後1時~4時30分

日曜、祝休日(外科) 午前9時~午後4時30分

## 休日急病診療所 ☎36-3006

診療科目 内科・小児科

受付時間 午前9時~11時30分

午後1時~4時30分

※健康保険資格確認書類(マイナ保険証など)と現金をお忘れなく

土曜は休診です  
当直医療機関へ

所在地

中野宮町 60  
(稲沢市医師会館内)



上記の受付時間外、平日夜間に急病で困ったときは  
県救急医療情報センター(☎0586-72-1133。平和町在住の方は☎0567-26-1133)へ

内科	外科
平和医院 ☎0567-46-0218	6/6(土)
休日急病診療所 ※左図参照	6/7(日) きたやまクリニック ☎24-3183
荒尾内科・耳鼻咽喉科 ☎34-3111	6/13(土)
休日急病診療所 ※左図参照	6/14(日) かげやまクリニック ☎97-2522
あざぶ町ファミリークリニック ☎22-5922	6/20(土)
休日急病診療所 ※左図参照	6/21(日) 橘クリニック ☎0567-31-7075
おかざき内科 ☎23-8338	6/27(土)
休日急病診療所 ※左図参照	6/28(日) たけむらクリニック ☎23-1500



相談は全て無料で、秘密は厳守します。  
お気軽にご相談ください。

# 6月の市民相談

名称・内容	日時	場所	問合せ先
法律相談（予約制） 弁護士による相談 定員各6人（先着） 予約は6月2日（火）から受け付け	9日（火）・16日（火）、7月7日（火） 午後1時30分～4時30分	市役所相談室4	
不動産・登記相談（予約制） 登記相談は司法書士による相談 定員各5人（先着） 予約は6月8日（月）から受け付け	23日（火） 午後1時30分～4時30分	祖父江支所相談室	福祉課 ☎ 32-1278
行政相談	12日（金）、午後1時30分～4時	市役所相談室3 ※不動産相談のみ市役所相談室4	※調停・裁判中の案件の相談はご遠慮ください ※複数回の予約不可
人権相談	19日（金）、午後1時30分～4時		
消費生活相談	25日（木）、午後1時30分～4時		
行政書士相談会（予約制） 各種許認可申請手続き・契約書など	月～金曜 ※祝休日を除く 午前10時～正午・午後1時～3時	市役所相談室1	消費生活センター ☎ 32-2594
社会保険労務士相談会（予約制） 雇用・労働・年金の相談指導など	随時	祖父江町商工会館研修室	祖父江町商工会 ☎ 97-5800
女性悩みごと相談	11日（木）、午後1時～4時		
子育て相談	10日（水）・24日（水） 午前10時～午後3時30分	市役所相談室2	福祉課 ☎ 32-1278
家庭児童相談・こども発達相談 0歳～18歳の子どもの保護者を対象 育て方、発達、問題行動、不登校など	開館時間内で随時実施	保育園、児童館、児童センター、子育て支援センター	子育て支援課 ☎ 32-1299
こども悩みごと相談 18歳までの子どもを対象	月～金曜 ※祝休日を除く 午前9時～午後5時	子育て相談室 なのはな（中央子育て支援センター内）	子育て相談室 なのはな ☎ 34-4159
高齢者に関する相談	月～金曜 ※祝休日を除く 午前9時～午後5時	子育て相談室 なのはな（中央子育て支援センター内）	子育て相談室 なのはな ☎ 0120-76-4152 （子どもからの専用ダイヤル）
パート・アルバイトによる相談	開所時間内で随時実施	各地域包括支援センター	高齢介護課 ☎ 32-1293
労働相談（予約制）	5日（金）・19日（金） 午後1時～4時	市役所相談室2	地域協働課 ☎ 32-1146
若者の就労無料相談（予約制） 15歳～49歳の無職の方を対象	11日（木）、午後1時～4時 ※前日の正午までに要予約	市役所相談室2	商工観光課 ☎ 32-1332
多重債務相談（予約制） 司法書士らによる相談	12日（金）、午後2時～4時30分 ※前日の午後5時までに要予約	市役所相談室2	いちのみや若者サポートステーション ☎ 0586-55-9286
内職相談（一部予約制） 内職の相談・あっ旋	24日（水）、午後1時～4時 ※前日の正午までに要予約	市役所会議室4	商工観光課 ☎ 32-1332
夜間納税相談 電話相談可	3日（水）、午前10時～正午・午後1時～3時 17日（水）、午前10時～正午	市役所相談室2	
生活困窮など福祉に関する相談	10日（水）・24日（水）、午前10時～正午・午後1時～3時 ※前日の正午までに要予約	市役所会議室6	（公財）愛知県労働協会 ☎ 052-562-5016
成年後見制度に関する相談	8日（月）、午後5時～7時	収納課	収納課 ☎ 32-1248
	月～金曜 ※祝休日を除く 午前9時～午後5時	社会福祉協議会（市役所東庁舎内）	福祉総合相談窓口（社会福祉協議会内） ☎ 32-1484
	月～金曜 ※祝休日を除く 午前9時～午後5時	社会福祉協議会（市役所東庁舎内）	成年後見センター（社会福祉協議会内） ☎ 22-5565

ホットなできごとを写真でお伝えします

# まちの話



## 4/19 図書館探検ツアー



開館前の中央図書館で開催されました。図書の種類や配置を確認しながら普段は入れない場所なども巡り、最後にはクイズも行われ、図書館の仕組みを楽しみながら学ぶ機会となりました。

## 4/25 栄地下街「URまちのたね」出展



市の魅力を発信するため、4月20日～26日にPRブースを出展しました。ふるさと納税返礼品の紹介、特産品やいなっぴグッズの販売などを行い、多くの方でにぎわいました。

## 4/26 いなざわ植木まつり



4月20日～29日に国府宮参道で開催され、多くの来場者でにぎわいました。今年初開催の木工ワークショップでは、子どもたちが色を塗って組み立てる風見鶏作りが行われ「いっぱい回る！」と好評でした。

## 4/26 春の芸術祭



名古屋文理大学文化フォーラム（市民会館）で市民茶会とともに開催されました。芸能発表では、稲沢市文化協会創立70周年を記念し団体の垣根を超えたパフォーマンスも行われ、来場者を楽しませました。

おいでよ！  
図書館

6月休館日 1日(月)・5日(金)・8日(月)・15日(月)・22日(月)・29日(月)

図書館公式サイト



■課題図書について ID3370

できるだけ多くの方が利用できるよう、6月2日～8月31日の期間は次のとおりとします。

貸出冊数 1人1冊  
貸出期間 1週間(通常の図書の貸し出しは2週間)

予約 市ホームページでの予約または直接、中央・祖父江の森・平和町図書館、公民館図書室へ ※連絡がつきやすいように留守番電話やEメールアドレスの登録などをお願いします。1週間連絡がつかない場合は予約を取り消します

他課題図書の一覧は、市ホームページの「図書館おすすめ」に掲載しています

おすすめ本

児童書

走ってくれ、メロス。

青木 悠、望月滋斗、海野さやか、蜂八優月、エコツミ、著、Gakken / 刊 (中央・平和町図書館所蔵)

太宰治の「走れメロス」で“待たされた男”セリヌティウス。彼の目線で描かれた表題作のほか、「あしながおじさん」などの作品を、脇役にスポットを当てて描きます。

名作を新たな視点で味わえるスピノフ短編集。



電子書籍

面白いにもほどがある！  
昭和世代熱狂の記憶

昭文社 / 刊

時代を彩ったスターに世間を騒がせた事件。戦後を中心に人々を熱狂させたものや出来事を、写真やイラストとともに紹介します。読めば同時にタイムスリップした気分になれるかもしれません。



問 中央図書館 ☎32-0862 祖父江の森図書館 ☎97-1000 平和町図書館 ☎0567-46-1124

荻須記念美術館

Oguiss Memorial Art Museum

開館時間 午前9時30分～午後5時(入館は午後4時30分まで)

一般展示室のご案内 ※初日午後1時から、最終日午後4時まで

稲沢写遊会写真展

時 6月2日(火)～7日(日) 内写真

TSUSHIMA写真倶楽部・美和写真クラブ展

時 6月9日(火)～14日(日) 内写真

青い道の会展

時 6月9日(火)～14日(日) 内油彩画、アクリル画

原紹郎米寿記念写真展

時 6月16日(火)～21日(日) 内写真

義母と私のふたり展

時 6月17日(水)～21日(日) 内ステンドグラス、写真など

※初日は午前9時30分から

No.35合同展 サロン・ド・A

時 6月23日(火)～28日(日) 内パネル画、パステル画など

3人3色写真展

時 6月30日(火)～7月5日(日) 内写真

陽だまりの会

時 6月30日(火)～7月5日(日) 内リボンフラワー、絵画など

※展示室を貸し出しています

6月休館日 1日(月)・8日(月)・15日(月)・22日(月)・29日(月)

問 荻須記念美術館 ☎23-3300

今月のOguiss作品

《広告のある家“パリの屋根の下”》

1931年 油彩・カンヴァス 60.0×73.0cm  
荻須記念美術館所蔵 ©Les Amis de Oguiss 2026



1階の壁には広告がびっしりと貼られ、その建物の角を足早に通り過ぎる1人の女性の姿があります。2階の窓はよろい戸が開けられ、右側の窓は開いています。その窓の下に「SOUSS LES TOITS DE PARIS (パリの屋根の下)」と当時の映画のポスターが貼られています。

渡仏直後、荻須はパリの石造りの街並みに黒い(暗い)との印象を持ちました。街並みを描くうちにパリの黒さである壁のすす汚れや風化の様に人間の暮らしや歴史に趣きを感じ、生涯パリを描き続けました。

ぜひ美術館で本物の作品をご覧ください。



警察署からのお知らせ  
～覚醒剤、大麻などの乱用をなくそう～

覚醒剤は、強い精神的依存性や中毒症状を起こす特性を持っており、使用してしまうと気分が高まるといった錯覚の状況が生まれます。

大麻は、乱用すると知覚を変化させ、学習能力の低下、記憶障害などを引き起こす可能性があります。大麻事犯で検挙される人は、10・20代といった若年層の比率が高いのが特徴であり、軽い気持ちから乱用に足を踏み入れてしまい、抜けられなくなってしまう例も多くあります。

薬物乱用の恐ろしさは、何度でも繰り返し使用しなくなる性質、つまり“依存性”を持っているということです。覚醒剤などの薬物を社会から追放するためには、甘い誘いにのらないことはもちろん、自分の周りで薬物を扱っている人を見たり聞いたりしたときは、警察本部が最寄りの警察署・交番・駐在所までご連絡ください。



いなざわふれあい通信

市政情報やイベントなどを映像でお伝えする番組を、稲沢CATVと西尾張CATVで放送しています。番組は市公式YouTubeでも視聴できるほか、シティプロモーション課でDVDの貸出も行っていきます。



放送内容

6/1～15…稲沢あじさいまつり  
6/16～30…マイナンバーカード電子証明書の更新

放送時間(10分番組)

稲沢CATV…6:50、9:50、14:50、17:50、20:50  
西尾張CATV…9:20、16:50、20:50



ほしあめみ

広瀬菜美

名古屋文理大学文化フォーラム  
(市民会館) ☎24-5111

6月6日(土)午前10時より販売開始!

稲沢市民寄席 林家たい平 桂宮治  
夏のスペシャル寄席

毎年好評を博している桂宮治が今年も登場! さらに、円熟の語りで魅せる林家たい平師匠を迎えた豪華二人会が実現します。

加えて、三味線漫談の林家あずみが彩りを添え、笑いとにぎわいに満ちたスペシャル寄席に。

時 7月20日(祝)、午後1時30分開演(午後1時開場)

場 中ホール

定 504人(先着)

¥4,500円(全席指定。未就学児の入場不可)

販売場所 名古屋文理大学文化フォーラム(市民会館)、チケットぴあ(Pコード:542-460)、ローソンチケット(Lコード:42012)



市民文芸 俳句

安田一子 選

特選 雨上がりたちまち乾く蚯蚓かな (北島町) 熊谷有史  
半額のシール主婦への夏期賞与 (梅須賀町) 田中佳子  
入選 乾く田をうるおす五月雨山映す (北島町) 内笹井幸子  
梅乾く習いしままに母の味 (祖父江町山崎) 光崎倭子  
乾き切る喉を潤す缶ビール (赤池町) 玉田真人  
乾くダム夏到来の不安かな (奥田町) 村瀬三重子  
いじらしき孫は賞与でわらび餅 (井堀野口町) 長谷川卓月  
立ち飲み渦に巻かれたボーナス日 (小沢一丁目) 押沢利幸  
初賞与母に感謝のルージユかな (奥田計用町) 大熊信吾  
夏賞与無縁となりて早や令和 (船橋町) 山田日出代  
熊谷さん：乾きを鮮烈に表現した句。雨上がりと蚯蚓の対比が実に良い。  
田中さん：こんなに楽しい句！俳句は敷居が高く苦手なんて方、思い違いかも。

募集(8月号俳句)▶兼題 パーベキュー、陰▶締切日 6月15日(月)(必着)▶応募方法 住所・氏名を記入の上、郵送(〒492-8269 住所不要)、FAX(23-1489)、Eメール(haiku@city.inazawa.aichi.jp)でシティプロモーション課へ ※兼題1つに2句まで

# みんなの友だち いなっぴー

## 4/4 へいわさくらまつり

今年も、へいわさくらまつりに遊びに行ってきたヨ！メインイベントの日は雨予報で中止になっちゃうかと思ったけれど開催できてよかったッピ！

天候の悪い中遊びに来てくれたみんなありがとう！楽しくステージでパフォーマンスできたヨ。来年は晴れるといいな♪

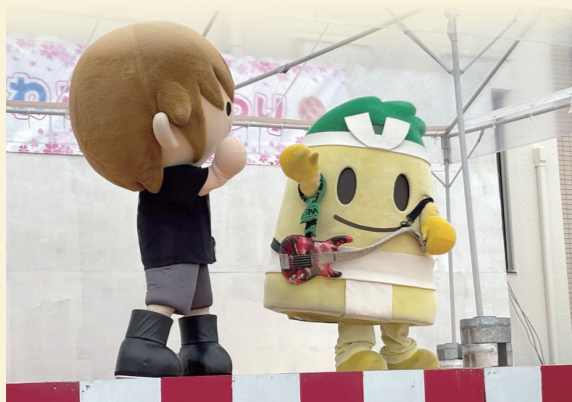

# 稲沢の文化財

もくぞうしてんのうりゅうぞう  
木造四天王立像

性海寺（大塚南） 四軀  
市指定文化財（平成11年11月1日指定）

本堂の内陣、須弥壇上宝塔の周囲四隅に安置されています。

この像は、東大寺大仏殿様の一典型例と認められ、四軀の像はいずれも像高55cm前後の木造彩色像で、頭部は前後に2ないし3材を寄せ、玉眼をかん入します。体幹部は前後はぎとし、両肩、前腕、手首より先は適宜別の素材ではぎ寄せています。各像の邪鬼は大略顔面をマスク状にはいで玉眼をかん入し、頭を起こしているものは頭体別材はぎとしています。

その作風から、宝塔・須弥壇の制作された弘安四年（1281年）頃と認められます。



# 園児の成長記録

ホームページなどで各保育園での子どもたちの生活や遊びの様子を公開しています！



## 片原一色保育園

### 春の嵐の後の園庭は・・・

桜が満開になった4月の出来事です。午後から雨風が強まり悪天候になり、子どもたちは「明日はお外で遊べるかな？」と不安そうにしていたのですが、翌日は温かく晴天になりました。園庭は散った花びらでいっぱいになり、ビニール袋に花びらを集めたり、手のひらに乗せふうと息を吹きかけ舞い散る様子を楽しんだりしていました。モニュメントのカバの口には、雨水がたまっていました。いつもは砂で作ったごちそうを「はいどうぞ」とカバに食べさせていますが、今日は口にたまった水をもらって泥あそびが始まりました。

春の嵐が残してくれた宝物で、いつもとは違った遊びを楽しみました。保育園で見つけた発見や感動を、言葉で伝え合ったりイメージを共有して遊んだりして、友達との関わりが深まっています。「友達と遊ぶって楽しいな！」という経験をたくさんつくっていきたいと思います。



# Go!! ウルフドッグス名古屋 WOLFDOGS NAGOYA



最新情報や楽しい動画をチェックしてほしい！



▲公式サイト ▲YouTube ▲X

## 山田脩造選手が実習生として活動します

6月16日(火)～8月7日(金)の約2カ月間、市役所で実習を行います。広報活動などの市の業務に取り組む予定です。



- 生年月日 1992年11月27日
- 身長/体重 193cm/83kg
- 出身地 福岡県
- 主な経歴

- 2013・2017 日本代表
- 2017 アジアカラブ選手権 ベストスパイカー賞
- 2023 黒鷲旗 ベスト6 Vリーグ栄誉賞 (Vリーグ230試合出場達成)

## 退団選手のお知らせ

2025-26 シーズンを持ちまして、5選手が退団します。これまでの温かいご声援、ご支援に心より感謝申し上げます。

 <b>#5 渡辺俊介</b> リベロ	 <b>#10 佐藤駿一郎</b> ミドルブロッカー
 <b>#6 テイモシー・カール</b> アウトサイドヒッター	 <b>#18 上林直澄</b> セッター
 <b>#7 早坂心之介</b> セッター	

2025-26 シーズンは最終順位4位にて終了いたしました。たくさんの応援ありがとうございました！引き続きウルフドッグス名古屋の応援よろしくお願いします！



## 人口(5月1日現在)

総人口	132,164人	(+2人)
男	65,540人	(+15人)
女	66,624人	(-13人)
世帯数	57,946世帯	(+52世帯)

※( )内は前月比



## 火災・救急・救助件数

	火災	救急	救助
4月分	3件	582件	10件
令和8年累計	27件	2,494件	39件

災害案内ダイヤル(自動音声) ☎32-0999



## 市民課窓口のご案内

- マイナンバーカード交付・申請窓口 ID 582
- 休日窓口
- 時 6月14日(日)、9:00～12:00
- 場 市民課
- 時間外延長窓口
- 時 毎週木曜、17:00～19:30
- 場 市民課

- 市民課休日窓口 ID 598
- 時 6月27日(土)、9:00～12:00
- 場 市民課
- ※異動届は受け付けできません



## 今月の税金

市・県民税・森林環境税  
(前納・1期分)

納期限  
6月30日(火)



## 今月の表紙

平和子育て支援センターで行われた「パパママ1年生！」の様子。栄養士による座談会が実施され、食事に関する悩みへのアドバイスが行われたほか、ふれあい遊びやエプロンシアターなどもあり、親子の楽しい交流の時間となりました。



有料広告

財源確保のため有料広告を募集・掲載しています。広告内容の問い合わせは、直接広告主へお願いします。



この予算で老後は大丈夫かな？  
住宅専門FP作成の  
ライフプランで  
すっきり  
解決!!

土地探し

住宅会社の  
紹介

住宅ローン  
選び

資金計画  
作成

提携会社  
80社以上

あなたのピッタリをご予算とご希望からご提案します



ご紹介キャンペーン実施中!

抽選で1等 2万円  
相当の防災グッズ  
が当たる

2等  
BOXティッシュ  
3等  
うまい棒



おうちの  
相談窓口

おかげさまで  
10周年  
稲沢市府府町2-33 水曜定休  
営業時間 10:00 ~ 17:30

ご相談から完成まで無料サポート!  
お問い合わせ先 HPはこちら

0120-21-1357



STARFISH  
CREATION

入居率  
95.1%  
(2026年1月時点)

お任せください!

築30年を超えたら  
ヒトデの管理

※公認アンバサダー  
荒木那佑 (dela)

30年を超えたアパートは人間で言うなら50代ぐらい。まだまだ働き盛り。でもそろそろ健康に不安が出てきたり、これからも入居者を選んでもらえるか不安も出てくる時期ですよね。SFCでは建物の健康診断から目に見えない建物の不具合や将来の修繕を事前に計画したり、月に2回の清掃や巡回を手間を惜しまず繰り返して丁寧に満室にしていきます。

築古アパート専門



株式会社 スターフィッシュクリエーション

TEL 0587-50-2601 FAX 0587-50-2602 営業時間 9:00~18:00 土日祝日定休  
ADD 〒492-8217 愛知県稲沢市稲沢町前田192 番地3 幸成ビル301号



ホームページ



PR動画



広報いなざわ

令和8年(2026年)  
6月号 No.1259

編集・発行 稲沢市 シティエプロモーショナル課  
〒492-8269 愛知県稲沢市稲沢町1  
開庁時間 午前9時~午後5時

☎0587-32-1111(代表) FAX 0587-23-1489  
ホームページ <https://www.city.inazawa.aichi.jp/>

