

2026

2

No.1255



わたしのマチの情報紙

広報

いなざわ

はじめての育児
親子で一緒に一歩ずつ



外国語版はこちら
Foreign language
Língua estrangeira

Pick Up

特集 人事行政公表P 2・3
確定申告、市・県民税(簡易な確定申告)の申告会 ...P 4・5
「いな PAY」商品券・食料品支援ポイント等発行事業 参加店募集 ...P13

人事行政公表

問合せ 人事課 ☎32-1134

人事行政の公正性、透明性を高めることを目的とした「稲沢市人事行政の運営等の状況の公表に関する条例」に基づき、主な内容をお知らせします。

詳しくはこちら



1 職員の任免および職員数

(1) 職員の採用・退職（令和6年4月1日～令和7年4月1日）

令和6年 4月1日現在	退職者数	採用者数	令和7年 4月1日現在
1,357人	71人	116人	1,402人

(2) 会計年度任用職員などの雇用（令和7年4月1日現在）

暫定再任用職員は、長年培った能力・経験を定年退職後に有効に発揮できるようにするために定められたものです。

暫定再任用職員	会計年度任用職員
28人	1,217人

(3) 部門別職員数と増減数（各年度4月1日現在）

区分	職員数		対前年 増減数
	令和 6年度	令和 7年度	
一般行政部門	330人	342人	+12人
福祉関係部門	325人	328人	+3人
特別行政部門	242人	242人	±0人
普通会計 計	897人	912人	+15人
公営企業等 会計部門	460人	490人	+30人
合計	1,357人	1,402人	+45人

2 職員の人事評価

職員の能力の開発と活用、意識改革と士気の高揚、人材育成および「公平性・公正性」「透明性」「客観性」「納得性」のある人事管理を図るため人事考課を実施しています。評価は、仕事の達成度合を評価する「成績考課」および能力の充足の度合を評価する「能力考課」による総合評価とし、5段階（会計年度任用職員は3段階）で評価します。

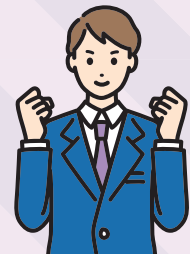

3 職員の給与

(1) 人件費（令和6年度普通会計決算）

住民基本 台帳人口 (令和7年3 月31日現在)	歳出額 (A)	人件費 (B)	人件費率 (B/A)	(参考) 令和5年 度の人件 費率
132,435人	58,031,347 千円	9,117,017 千円	15.7%	15.8%

※人件費には、特別職（市長、副市長、教育長など）に支給される給料・報酬などを含みます

(2) 一般行政職の初任給（令和7年4月1日現在）

区分	初任給	採用2年経過日給料額
大学卒	225,600円	234,400円
高校卒	194,500円	207,400円

※採用試験に合格し、学校卒業後直ちに採用された者の初任給と、その者が2年後に受けることとなる基本給です

(3) 職員の平均給料月額・給与月額・年齢 （令和7年4月1日現在）

区分	平均給料月額	平均給与月額	平均年齢
一般行政職	328,200円	389,200円	41歳4カ月
技能労務職	307,200円	347,500円	53歳9カ月

※給料は基本給、給与は給料・管理職手当・扶養手当・地域手当・住居手当・通勤手当・特殊勤務手当の合計です

(4) 職員手当（令和7年4月1日現在）

種類	内容
管理職 手当	部長職…94,000円、次長職…77,400円、 課長職…62,300円、主幹職…49,600円
扶養手当	扶養親族1人につき3,000円～11,500 円、満16歳の年度始めから満22歳の年 度末までの子…5,000円（加算）
地域手当	基本給、管理職手当、扶養手当の合計額の7%
住居手当	借家・借間の16,000円を超える家賃額 に応じて支給（上限は月28,000円）
通勤手当	【交通機関利用者】6カ月定期券などの額（上 限は月150,000円） 【交通用具利用者】距離区分に応じて支給（上 限は月31,600円、2km未満の者を除く）
期末・勤勉 手当	【6月期】2.3月分（期末手当…1.25月分、 勤勉手当…1.05月分） 【12月期】2.3月分（期末手当…1.25月 分、勤勉手当…1.05月分） ※職制上の段階、職務の級などによる加 算措置があります
特殊勤務 手当	著しく危険、不快、不健康、困難、その 他特殊な勤務に支給（医療職を除く）。1 日または1件につき100円～3,000円
退職手当	【自己都合】勤続20年…19.6695月分、 勤続25年…28.0395月分、勤続35年… 39.7575月分、上限額…47.709月分 【定年】勤続20年…24.586875月分、 勤続25年…33.27075月分、勤続35年 …47.709月分、上限額…47.709月分

4 職員の勤務時間その他の勤務条件

(1) 勤務時間(変則勤務の職場などを除く一般的な職場)

(令和7年4月1日現在)

正規の勤務時間…7時間45分

※開始時刻…午前8時30分、終了時刻…午後5時15分

休憩時間…1時間(正午～午後1時)

(2) 休暇の種類(令和7年4月1日現在)

年次有給休暇、特別休暇(ボランティア、結婚、不妊治療、出産、育児時間、妻の出産補助、男性職員の育児参加、子の看護、忌引、父母の祭日、夏季、交通遮断、住居滅失など)

(3) 介護休暇の取得(令和6年度) 取得者はいませんでした。

(4) 育児休業などの取得者数(令和6年度中に新たに取得した職員数)

区分	取得可能期間	男性	女性
育児休業	子が3歳に達するまで	12人	15人
部分休業	子が小学校就学の始期に達するまで	0人	30人

5 職員の分限、懲戒

(1) 分限処分

分限処分とは公務能率の維持向上に欠ける者などに対して行う処分、令和6年度は「心身の故障」により29人に対し休職処分を行いました。

(2) 懲戒処分

懲戒処分とは法令違反、信用失墜行為などに対して行う処分です。令和6年度は、法令に違反したとして1人に対して戒告処分、2人に対して減給処分を行いました。また、職務上の義務に違反し、または怠ったとして2人に対して戒告処分を行いました。

6 営利企業などへの従事許可

令和6年度は「報酬を得て事業もしくは事務に従事する場合」において、96件の許可をしました。

7 職員の研修

区分	対象	主な内容	受講者数など
階層別研修	第1部研修 新規採用職員	市長講話、人事制度、稲沢市のすがたなど	26人
	第2部研修 2級昇格対象職員	地方公務員制度	38人
	第3部研修 主任級職員	キャリアデザイン	13人
	第4部研修 監督者・管理者	アカウンタビリティ(説明責任)、政策課題など	85人
特別・専門研修	第5部研修 一般行政職など	メンタルヘルス、管理・監督者講演会、文書事務初任者	1,171人
職場研修	第6部研修 一般行政職	OJT	95件
派遣研修	第7部研修 一般行政職など	公的研修機関や民間研修機関への派遣	371人

※受講者数などは延べ数です

8 職員の福祉および利益の保護

(1) 愛知県市町村職員共済組合負担金(令和6年度)

執行額	1人当たりの負担額
936,566,044 円	1,029,193円

※一般会計、一般職に係る金額です

(2) 稲沢市職員互助会補助金(令和6年度)

補助の対象となる事業はありませんでした。

(5) 安全衛生管理体制

安全や健康の確保と快適な職場環境形成などのため、安全衛生委員会を開催しています。令和6年度は市民病院、上下水道庁舎、環境センター、消防本部に係るものを除き12回開催し、職場巡視や公務災害の発生状況などを審議しました。

(3) 健康診断の実施(令和6年度)

定期健康診断受診者数は676人、人間ドック受診者数は1,042人、VDT健診受診者数は115人でした。

(4) 公務災害(令和6年度)

公務災害の認定は18件、通勤災害の認定は2件でした。



9 職員の退職管理

稲沢市職員の退職管理に関する条例および規則に基づき、退職の日から2年間は離職前5年間の職務に属するものに関し、職務上の行為をするように、またはしないように要求・依頼することを禁止しています。

また、一定の職位以上で退職した者について、離職後2年間は再就職先などを届け出るよう義務付けています。

令和6年度は、課長職2件の届け出がありました。

確定申告

問一宮税務署 ☎ 0586-72-4331

確定申告相談会場のご案内 ※入場には「入場整理券」が必要です

場所

一宮市尾西市民会館（一宮市東五城字大平裏 43-1）

※尾州ファッションデザインセンター、一宮市役所尾西庁舎ではありませんので、ご注意ください

期間

2月16日(月)～3月16日(月)

※土・日曜、祝日を除く。ただし3月1日(日)は開設

○税務署が開設する確定申告相談会場では、ご自身のマイナンバーカードとスマートフォンを使用して申告を行います。マイナポータルアプリをインストールし、「マイナポータル」とe-Tax、ねんきんネット、民間送達サービスを連携するなどの事前準備の上、以下を持参してください。

①源泉徴収票などの申告書作成に必要な書類

②スマートフォン、マイナンバーカード

※マイナンバーカード取得時に設定した暗証番号（利用者証明用電子証明書（数字4桁）と署名用電子証明書（英数字6桁～16桁））が必要なため、暗証番号の有効性と有効期限満了日の事前確認をお願いします

※マイナンバーカードの暗証番号は、コンビニのキオスク端末（マルチコピー機）で初期化・再設定することができます

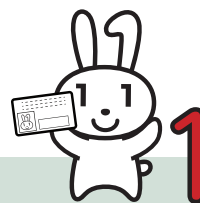

マイナポータル
連携方法など
詳しくはこちら

入場整理券の配布方法

① 国税庁公式 LINE で事前に発行 ※詳しくは、国税庁ホームページで確認してください

② 当日会場にて紙で配布 ※配布枚数に限りがあるため、後日の来場をお願いする場合があります

○入場時に、LINEで事前発行した際に表示される「受付完了」画面または「入場整理券（当日配布分）」を確認しますので、必ずお持ちください。

○「入場整理券」には会場へ入場できる時間帯が記載されていますので、指定された時間内に会場へお越しください。指定時間に遅れた場合は入場できない場合があります。また、会場の状況によっては、指定時間内であっても入場をお待ちいただく場合があります。



▲国税庁
公式 LINE

令和7年分確定申告は マイナンバーカードとe-Taxでさらに便利

申告相談会場に出掛けなくても、自宅などから、パソコン・スマートフォンなどでe-Taxによる申告ができます。国税庁ホームページ「確定申告書等作成コーナー」では、画面の案内に沿って入力・操作することで青色申告決算書や収支内訳書の作成・送信が可能です。

所得税においては、マイナポータルと連携すると、医療費やふるさと納税などのデータが確定申告書に自動入力されます。



▲確定申告書等
作成コーナー

e-Taxについて分からないときは…

動画で操作方法を
確認



チャットボットで
相談



電話で相談

e-Tax・作成コーナーヘルプデスク

☎ 0570-01-5901

※平日、午前9時～午後5時

市・県民税（簡易な確定申告）の申告会

市・県民税の申告が必要な方

問課税課 ☎ 32-1205 ID 3440

令和8年1月1日現在、稲沢市に住んでいて、令和7年中に次のいずれかに該当する方は、市・県民税申告が必要です。

- ①確定申告の義務はないが、市・県民税の控除を受けたい
- ②給与所得者で、勤務先から市役所へ給与支払報告書が提出されていない
- ③給与所得者で、給与所得・退職所得以外の所得がありその合計額が20万円以下
- ④その他の理由で所得を申告する

所得税の確定申告をした方、年末調整済みの給与所得のみの方、それらの方の被扶養者などは申告の必要はありません。

申告会を行います

※土・日曜、祝日を除く。会場が変更となる場合があります。詳しくは、ID 3611 で確認してください

会場	申告日程	税理士無料税務相談 日程
市役所大会議室	2月16日(月)～3月16日(月) 午前9時30分～午後4時30分	2月16日(月)～3月6日(金) 午前9時30分～正午、午後1時～4時
平和支所第2・第3会議室	2月16日(月)～25日(水) 午前9時30分～午後4時	
祖父江支所大・小会議室	3月6日(金)～16日(月)	

主な持ち物

- ☐ 税務署から送付された確定申告書・はがきなど
- ☐ 申告者本人名義の口座番号が分かるもの
- ☐ 源泉徴収票や控除証明書など申告に必要な書類
- ☐ マイナンバーカードまたは番号確認書類と本人確認ができるもの

申告会は完全予約制となります。事前予約がない方は入場できません

※記載済みの申告書の検算や記載内容の確認依頼のために入場する場合も、予約が必要になりますのでご注意ください

予約期間 2月2日(月)午前9時30分～3月16日(月)

ネット予約

市ホームページ

ID 3440



電話予約

専用ダイヤル

☎ 32-2620

来庁予約

市役所大会議室

平日、午前9時～午後5時 ※2月2日(月)のみ午前9時30分～午後5時

※市・県民税申告のほか、簡易な確定申告に限り対応します
※申告の対応は申告会場のみとし、課税課窓口では行いません

混み合うことが予想されるため、できる限りネット予約をご利用ください



次に該当する場合は、市の申告会場では対応できないため、一宮税務署の確定申告相談会場（左ページ参照）を利用してください

- 死亡した方の分の申告 ●譲渡所得・分離課税の所得のある申告 ●暗号資産（仮想通貨）に関する所得の申告
- 住宅借入金等特別控除の初年度と他の住宅関係税額控除 ●特定口座年間取引報告書を使った申告 ●青色申告
- 令和6年分以前の申告 ●雑損控除 ●繰越損失のある方 ●給与所得者で特定支出控除のある方
- 外国税額控除のある方 ●外国に被扶養者のある方 ●贈与税、消費税 ●減価償却を定率法で行う方

※その他、内容によっては対応できない場合があります

医療費控除を受ける方へ

医療費控除を受ける場合は原則として、医療費控除の明細書の添付が必要となります。医療費控除のある方の申告は、「医療費控除の明細書」が完成している方のみ対応可能です。

事業・不動産所得のある方へ

収支内訳書が完成している方のみ対応可能です。作成方法など詳しくは、税務署などで確認してください。

e-Tax コーナーを増設します

自宅で申告する方法を学びたい方、年末調整済みの給与に医療費控除や寄付金控除を付け足したい方におすすめです。希望される方は市ホームページから予約をお願いします。

会場	日程
市役所大会議室	2月16日(月)～3月16日(月)、午前9時30分～午後5時 ※土・日曜、祝日を除く



お知らせ

国民年金付加保険料

ID3512

定額保険料に付加保険料を上乗せして納めることで、受給する年金額を増やすことができます。納付は、申し出た月分からとなります。

対国民年金第1号被保険者、65歳未満の任意加入被保険者（国民年金基金に加入中の方は除く）

付加保険料 月400円

付加年金額 老齢基礎年金額に「200円×付加保険料納付月数」を上乗せした額（2年間で納めた保険料と同額）

問国保年金課 ☎32-1328

公共下水道事業計画案の縦覧

ID160

日光川上流域関連稲沢市公共下水道事業計画の変更および日光川下流域関連稲沢市公共下水道事業計画を策定するため、計画案を縦覧します。

縦覧期間 2月12日(木)～25日(水)

縦覧場所 上下水道庁舎下水道課

意見書の提出 案に意見のある方は、2月25日(水)までに下水道課（☎21-4199）へ



転出届はオンライン提出が便利です

問市民課 ☎32-1311 ID575

市外へ引っ越しする方でマイナンバーカードをお持ちの方は、転出届をマイナポータルからオンラインで提出できます。なお、転入先の市区町村の窓口での転入届などの手続きは必要です。

他マイナポータルアプリのダウンロードおよびマイナンバーカードに設定した暗証番号が必要

転出届はオンラインで提出して、引っ越し先の窓口だけに行けばOK!



軽自動車などの名義変更・廃車の届け出

ID679

軽自動車税（種別割）は毎年4月1日現在の所有者に課税されます。4月2日以降に廃車などの届け出をしても、その年の税金は納付することになりますので、次の場合は届け出てください。

- ・車両の譲渡や所有者の死亡などで前所有者名義のままのとき（名義変更手続き）
- ・車両の盗難、老朽化などで使用できないとき（廃車手続き）
- ・ナンバープレートを紛失したとき（再登録手続き）

必要書類 車検証など

種類	届出・問合先	電話番号
原動機付自転車（125cc以下）、小型特殊自動車、ミニカー	課税課	32-1193
二輪の軽自動車（125cc超250cc以下）	愛知運輸支局小牧自動車検査登録事務所	050-5540-2048
二輪の小型自動車（250cc超）		
三輪・四輪の軽自動車（660cc以下）	軽自動車検査協会愛知主管事務所小牧支所	050-3816-1773

広告

お仏壇の五大に何でもご相談ください。

- ・電気配線交換(LED)
- ・仏具お磨き不要加工、仏具修理
- ・念珠修理 ・仏壇移動、預り、処分

佛壇
佛具

の五大

(三菱エレベーターと
ハールシティ中間道沿い)

TEL0587-23-1178

稲沢市井之口石塚町27

ライン登録はこちら▶



建物解体工事(建て替え・実家処分・家じまい)は

見積り無料
50年来的実績

お気軽に当社へ!

廃棄物は
自社施設で
一貫処理50年来的
実績

安心・安全な業者をお選びください

有限会社 木村建設

愛知県稲沢市東畑2丁目17

受付時間 8:00~17:00

定休日 日曜日

☎(0587)32-7917

お問い合わせ・ご相談は

https://www.kimura7917.jp/



広告

財源確保のため有料広告を掲載しています。広告内容の問い合わせは、直接広告主へお願いします。

令和8年度一時保育の 申し込みを受け付けます

ID3447 申込用紙ダウンロード可

一時保育とは、保護者の労働、病気、育児疲れなどで家庭での保育が一時的に困難となる場合に利用できる保育サービスです。

実施保育園 下表

申 2月2日(月)から、申込用紙に記入の上、対象児童と一緒に利用したい保育園へ ※用紙は保育課、実施保育園で配布

他 費用は児童の年齢や利用時間により異なります。保育課、実施保育園で配布するしおりや市ホームページで確認してください。また、園により利用できる時間が異なりますので、必ず事前に利用したい保育園で受け入れ状況と注意事項を確認してください

問 保育課 ☎32-1297

保育園名	電話番号
子生和保育園	32-7824
大塚保育園 ※高御堂中央保育園から変更	23-3151
丸甲保育園	97-4610
(私)みのり保育園	32-6810
(私)信竜保育園	32-7700
(私)明治保育園	36-5630
(私)信竜国府宮保育園	23-0555

福祉医療費受給者証（ひとり暮らし）の新規受け付け終了

ID5380

後期高齢者福祉医療費受給者証（ひとり暮らし）の新規受け付けを3月末で終了します。申請を検討されている方は、早めの手続きをお願いします。 ※3月末時点で受給者証をお持ちの方は、4月以降も資格が継続します。ただし、受給要件に当てはまらなくなった場合、または更新申請をされなかった場合は資格が消滅します

問 国保年金課 ☎32-1325



ご寄付ありがとうございます

- 大塚小学校の児童のために
大塚小学校大塚山リニューアル実行委員会様…築山遊具
- 福祉事業のために
ユーシンSL様（陸田町）…現金10万円
- 美術館での展示・研究のために
吉村絵美留様（東京都港区）…荻須高德リトグラフ作品 ほか
- 美術館での展示・研究のために
市内在住の方…荻須高德リトグラフ作品
- 飼い主のいない猫の避妊推進のために（クラウドファンディング）
伊東 進様（一宮市）…現金10万円
市内在住の方…現金10万円
- 荻須高徳の貴重な絵画を未来へ繋ぐために（クラウドファンディング）
西正和広様（東京都大田区）…現金10万円
市外在住の方…現金10万円
- 名古屋文理大学文化フォーラム（市民会館）小ホール音響設備更新のために（クラウドファンディング）
市内在住の方…現金10万円

広告

襖・障子・網戸・畳の張替専門店「金沢屋」
大工工事・クロス・左官・床・外壁工事・玄関ドア等のリフォーム全般も好評です。
「頼んでよかった」と言っていただけるように迅速・丁寧作業いたします！

お見積・出張無料
営業/9:00~17:00 (日曜・祝日定休)
稲沢市平和町下三宅郷内270番地

稲沢平和店 ☎0120-675-476

選べる出会い AIマッチング♥

結婚します。

①再婚女性のお手伝い承ります！
②なかなか前に進まない方、ご相談ください
③若い方も高齢の方もお気軽にどうぞ

きちんと身元保証されているので安心！
ご本人、ご両親からの問い合わせも多数

良縁会・TMS・BIU加盟店 アイディールブライダル まずはお電話ください
ideal bridal 稲沢市祖父江町 森上本郷1-23-23 ☎0587-97-8228

広告

財源確保のため有料広告を掲載しています。広告内容の問い合わせは、直接広告主へお願いします。

農用地区域（青地） 除外申出の受け付け再開

農業振興地域整備計画の変更に伴い、農用地区域（青地）からの除外申出の受け付けを停止していましたが、2月2日(月)から受け付けを再開します。

農用地区域（青地）内に分家住宅、店舗、駐車場などを整備する計画があり、除外を検討する方は、事前に農務課で除外の見込みを確認後、農地法、都市計画法など他法令の調整を行った上で、除外申出の手続きをしてください。

他詳しくは、**ID**427 で確認してください

問農務課 ☎32-1352



稲沢市観光基本計画 推進委員会

ID869

希望者は傍聴できます。

時2月19日(木)、午後2時～4時

場産業会館大会議室（朝府町）

定15人（先着）

内稲沢市観光まちづくりビジョン（第2次稲沢市観光基本計画）の進捗状況など

申当日、午後1時30分～1時50分に会場へ

問商工観光課 ☎32-1332

コミュニティバスを利用してください

問総務課 ☎32-1159 **ID**1291

コミュニティバスの運行における利用者1人当たりの市負担額は下表のとおりです。この負担額の基準値を1,500円とし、利用状況を参考に運行路線の見直しを検討していきます。

運行を継続していくために、コミュニティバスを利用してください。



●令和7年11月分

路線名	利用人数	バス運行経費における1人当たりの市負担額
祖父江・稲沢線 ふれあいの郷系統	1,511人	648円
祖父江・稲沢線 地泉院系統	1,473人	685円
下津・大里線	1,088人	1,031円
千代田・平和線	1,019人	1,044円

指定管理者を決定しました

ID1657

4月から公の施設を管理運営する指定管理者を決定しました。

施設名・指定管理者名 下表

施設名	指定管理者名	問合先
平和町農村環境改善センター	コニックス(株)	生涯学習課 ☎32-1440
平和らくらくプラザ	(株)日本水泳振興会西日本支店	高齢介護課 ☎32-1293
汚泥リサイクル処理センター	(株)日本管財環境サービス	環境施設課 ☎36-4357

広告

MUSBELL

うちの子も結婚できました!

お気軽に
ご連絡
ください

独身のお子様の
結婚相談

マル適マークCMS取得 ムスベル株式会社
結婚相談所 ムスベル名古屋
名古屋市中区錦二丁目17-28CK15伏見ビル6階 ☎通話料無料 営業時間:10時～19時 定休日:第2・第4水曜日

0120-138-026

お気軽に
お問い合わせください

経営相談
数字から見える
解決策を
ご提案します

初回相談
無料

各種申請
建設業許可などの
許認可申請も
お任せください

未来会計
社長の目標を
数字に
将来を見据えた
経営を

小倉みどり税理士事務所
〒451-0052
名古屋市中区栄生1-33-17 グランドール栄生503号
☎052-700-6080 営業時間
平日AM9:00～17:00

広告

財源確保のため有料広告を掲載しています。広告内容の問い合わせは、直接広告主へお願いします。

マイナンバーカード・電子証明書は更新手続きが必要です

問 市民課 ☎32-1302

マイナンバーカードの更新には、カード本体の更新とカード内に格納されている電子証明書の更新があります。いずれの場合も有効期限の約3カ月前に更新の通知書を送付しますので、早めに手続きをしてください。

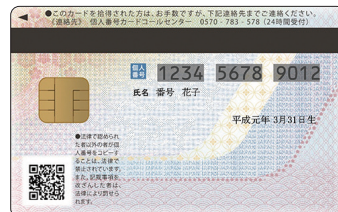
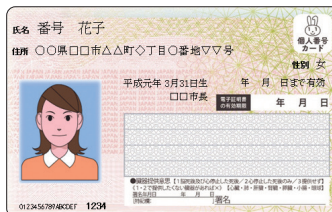

●マイナンバーカード

有効期限 カード発行後10回目の誕生日 ※カード発行時に未成年だった方は5回目

申請方法 通知書に同封の申請書・QRコードを使ったオンラインや郵送での申請のほか、市民課窓口での申請もできます。詳しくは、ID579 で確認してください

●電子証明書 ID576

有効期限 カード発行後5回目の誕生日 ※期限を過ぎるとマイナ保険証や住民票などのコンビニ交付サービスの利用ができません

申請場所 市役所市民課、支所、市民センター

持 マイナンバーカード（暗証番号が必要）

他 市民課での手続きは混雑しますので支所・市民センターを利用し、混雑緩和にご協力ください。

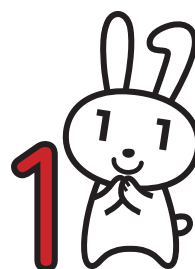

介護保険と確定申告

問 高齢介護課 ☎32-1292 ID1368

●要介護認定の障害者控除

申告者本人や扶養親族が要介護認定（要支援認定を除く）を受けている方は、確定申告の障害者控除の対象となる場合があります。

対 令和7年12月31日現在、65歳以上の要介護認定者で、障害者に準ずる状態が6カ月以上継続していると認められる方（障害者手帳などを持っている方を除く）

他 住民税課税世帯の方に「障害者控除対象者認定書」を送付します。住民税非課税世帯の場合や令和7年中に対象者が死亡した場合など、認定書が必要な方は、申請者の本人確認書類を持参の上、高齢介護課、支所、市民センターで申請してください ※認定書は即日交付できません。後日送付します

●介護保険サービス利用料の医療費控除

介護保険サービスのうち、医療系居宅サービス・施設サービスの利用料は、確定申告の医療費控除の対象となる場合があります。



●おむつ代の医療費控除

医師が発行する「おむつ使用証明書」の対象となる方のおむつ購入費用は、医療費控除の対象となります。また、要介護認定を受けている方のうち、一定の要件を満たす場合は、市が交付する「おむつ使用確認書」で代用することができます。

**修学で市外へ転出する場合
は国民健康保険の届け出を****ID**451

国民健康保険に加入している世帯の子どもが、修学のために親元を離れ、転出するときは、引き続き市の国民健康保険を使うことができますので届け出てください。

必要なもの 国民健康保険の被保険者資格確認書類、在学証明書（学生証）、世帯主および子どものマイナンバーが分かるもの、届け出する方の本人確認書類

届出先 国保年金課、支所、市民センター

他 学校を卒業したときや社会保険に加入したときは、速やかに届け出てください

問 国保年金課
☎32-1312

**融資相談会****ID**5332

時 2月24日(火)、①午前10時②午前11時③午後1時④午後2時（各回1時間）

場 市役所商工観光課

対 創業を考えている方、すでに事業を営んでいる方

相談員 日本政策金融公庫一宮支店職員、スタートアップいなざわ職員

定 各1組（先着）

内 創業資金、事業資金等の借入相談など

申 2月2日(月)～20日(金)に電話（☎32-1395）で、商工観光課へ

**高額医療・高額介護合算療養費の申請受け付け**

1年間（8月～翌年7月）の医療保険と介護保険の自己負担額を合算して算定基準額を超えた場合は、申請すると、医療保険から「高額介護合算療養費」、介護保険から「高額医療合算介護サービス費」として、超えた自己負担額分が支給されます。

申請方法

①令和7年7月31日現在、国民健康保険または後期高齢者医療に加入していた場合…支給対象者には支給申請書が送付されますので、国保年金課、支所で手続きしてください ※期間内に保険を変更した方などには送付できない場合があります

②令和7年7月31日現在、社会保険などの被用者保険に加入していた場合…加入していた保険の担当窓口へ問い合わせてください

他 算定基準額など詳しくは、**ID**447 で確認してください

問 国保年金課 ☎32-1312

微小粒子状物質（PM2.5）にご注意を

冬から春にかけては、PM2.5の濃度が高まる可能性があります。1日の平均値が70マイクログラム/㎥を超えると予測される場合は県から注意喚起情報が発令されます。情報が発令されたら、次のことに注意してください。

- ・不要不急の外出は控えましょう
 - ・屋外での長時間の激しい運動はできるだけ減らしましょう
- ※呼吸器や循環器に疾患のある方や小さな子ども、高齢者は体調に応じてより慎重に行動してください

他 県からの注意喚起などの情報を、緊急情報配信メールでお知らせしています。詳しくは、**ID**1023 で確認してください

問 環境保全課 ☎36-3710

**地球温暖化対策に取り
組みましょう****ID**982

冬はエネルギーの使用が増える季節で、特に寒さの厳しい2月は「省エネルギー月間」と定められています。地球温暖化の要因となる温室効果ガスの削減に向け取り組んでいきましょう。

- ・健康を第一に適切な室温管理をしましょう
- ・エアコンのフィルターは適切に清掃しましょう
- ・不要な照明や使わない電化製品の電源はこまめに消しましょう

問 環境保全課 ☎36-3710

ペットが死亡したときは**ID**1016 申請用紙ダウンロード可

ペットが死亡したときは、祖父江斎場で火葬することができます。

犬の場合は、祖父江斎場に死亡届の提出が必要です。祖父江斎場以外で火葬した場合は、環境保全課へ提出してください。

使用料 1頭600円（飼い主が市内在住の場合）

他 合同で火葬するため、拾骨はできません

問 祖父江斎場 ☎97-0004

クラウドファンディングの結果報告

ID2878

令和7年10月1日～12月31日に実施したクラウドファンディングに多くの寄付をいただきました。ご支援・ご協力ありがとうございました。



●不幸な猫を増やさないために！ 飼い主のいない猫の避妊推進プロジェクト

地域猫活動の推進や生活環境の向上を図るため、市内の飼い主のいない猫の避妊手術費用の一部補助に活用します。

実施期間 令和7年10月1日～12月31日

寄付金額 1,148,000円

支援人数 68人

問環境保全課 ☎36-3710



●荻須高德の貴重な絵画を顕彰美術館へ ～郷土の画家作品を未来へ繋ぐために～

戦前期の代表作《プロヴァンのガラージュ》(1934年)の購入に活用します。

実施期間 令和7年10月2日～12月30日

寄付金額 1,120,000円

支援人数 43人

問荻須記念美術館 ☎23-3300



©Les Amis de Oguiss 2025

●名古屋文理大学文化フォーラム（市民会館）小ホール音響設備更新 ～小さくても本格的！ 魅力あるホールであるために～

名古屋文理大学文化フォーラム（市民会館）小ホールの音響設備（ミキサー、アンプ、スピーカーなど）の更新費用の一部に活用します。

実施期間 令和7年10月2日～12月30日

寄付金額 192,000円

支援人数 11人

問生涯学習課 ☎32-1440



電柱に鳥の巣を発見したら連絡を

鳥の巣が原因で停電することがあります。電柱上に鳥の巣を見つけたら連絡してください。

問中部電力パワーグリッド(株) 一宮支社 (☎0120-929-708)

総合教育会議 ID2218

希望者は傍聴できます。

時 2月26日(木)、午後1時30分

場 市役所議員総会室

定 10人(先着)

内 市長と教育委員会による会議

申 当日、午後1時～1時20分に会場へ

問 庶務課 ☎32-1435

愛知県特定最低賃金改正

令和7年12月16日から2業種の特定最低賃金が、鉄鋼業は1,175円、輸送用機械器具製造業は1,146円に改正されました。

問 一宮労働基準監督署

☎0586-45-0206

**募集****令和8年度稲沢市久納
奨学基金奨学生の募集**

ID1555

勉学の意欲があり、修学のための経済的支援が必要と認められる高等学校などの生徒に奨学金を支給します。

対 市内在住で、3月に市内中学校を卒業し、4月から高等学校などに進学する方

定 20人

奨学金額 月1万円（原則、返済不要）

他 詳しくは、市内中学校、または学校教育課（☎32-1436）へお問い合わせください

**障害者手帳をお持ちの方へ
市役所で働いてみませんか**

ID279

会計年度任用職員として働きたい障害のある方の登録を募集しています。

申 市ホームページの申込フォームから人事課（☎32-1134）へ

他 希望に沿う職種が案内できる場合は人事課から連絡します

**稲沢市観光基本計画推進委員会委員の募集**

ID2998

市が進める観光まちづくりの取り組みに市民の皆さんの意見を反映するため、委員を公募します。委員会は、公募による委員のほか、学識経験者や観光関係団体・事業者の代表者などで構成します。

対 市内在住・在勤・在学の18歳以上の方

定 2人

任期 4月から2年間（委員会は年1回開催予定）

謝礼 市の規定による

内 稲沢市観光まちづくりビジョン（第2次稲沢市観光基本計画）の進捗状況の確認と成果の検証など

申 2月27日(金)までに、任意の用紙に住所・氏名・年齢・性別・職業・電話番号を記入し、作文を添付の上、Eメール（shoko@city.inazawa.aichi.jp）、郵送（〒492-8269 住所不要）またはFAX（32-1240）で商工観光課（☎32-1332）へ ※作文のテーマ…応募動機および観光まちづくりに対する考えなど（400～800字）

**会計年度任用職員を募集しています**

ID279 申込用紙ダウンロード可

4月から市内小・中学校で働く会計年度任用職員を募集しています。

職種 下表

募集人数 ①2名、②～⑤若干名

申 申込用紙に必要事項を記入の上、顔写真（縦4cm×横3cm）を貼り付けて、学校教育課（☎32-1438）へ



職種	報酬（予定）	勤務場所	勤務時間
①医療的ケア児等対応特別支援教育支援員	時給1,760円	市内小・中学校	週3日（週15時間程度）
②部活動指導員 （種目：バレーボール、バスケットボール、ソフトテニス、軟式野球、サッカー、卓球）	時給1,600円	市内中学校	休日週1日（1回の活動は3時間程度、年間最大160時間）
③特別支援教育支援員	時給1,470円	市内小・中学校	週3日（週15時間程度）
④スクール・サポート・スタッフ	時給1,361円		週5日（週20時間程度）
⑤校務支援員（不登校対応を含む）	時給1,470円	市内中学校	

令和8年いなPAY商品券&いなPAY食料品支援ポイント等発行事業参加店を募集します

物価高騰に対する生活者支援、地域経済の活性化を推進するため、「いなPAY」を活用した商品券事業を行います。
この商品券が利用できる店舗・事業所を募集します。



●令和8年いなPAY商品券

対市内に店舗がある事業所

商品券内容 「飲食・一般店専用ポイント」
5,000円分と「共通ポイント」8,000円分、
合計13,000円分を10,000円で30,000
セット販売

使用期間 4月1日(水)～11月30日(月)(予定)

●いなPAY食料品支援ポイント等発行事業

対市内に店舗がある事業所で飲食料品の小売店

商品券内容 市民1人あたり4,000円分のいなPAY食料品支援ポイント(デジタル商品券)または食料品支援チケット(紙商品券)を発行

使用期間 4月上旬～11月30日(月)(予定)

申 2月27日(金)までに、ID5409を確認の上、申込フォームから稲沢商工会議所へ

他商品券事業については、広報2月号および3月号と同時に配布されるチラシを確認してください

問合先

- ・参加店募集に関すること
…稲沢商工会議所 ☎81-5000
- ・その他商品券事業に関すること
…いなPAY商品券コールセンター
☎0120-890-090

稲沢シティーマラソン 協賛を募集しています

ID563 申込用紙ダウンロード可

11月8日(日)に開催する稲沢シティーマラソンの協賛企業・団体を募集しています。



申 3月4日(水)までに、申込用紙に記入の上、持参・郵送(〒492-8268 稲沢市朝府町5-1)、FAX(34-6328)またはEメール(city.marathon@city.inazawa.aichi.jp)でスポーツ課(☎34-6318)へ

区分	協賛金	特典
特別協賛 (マラソンの部)	20万円以上	マラソンゼッケン(前後2枚分)・大会プログラム・記念撮影用パネルへの企業広告掲載、大会招待枠(10人分)など
特別協賛 (ジョギングの部)	10万円以上	ジョギングゼッケン(前1枚分)・大会プログラム・記念撮影用パネルへの企業広告掲載、大会招待枠(5人分)など
一般協賛	1万円以上 ※物品も可	大会プログラムへの企業広告掲載など

自動販売機販売管理者募集

4月から市の施設に設置するジュースなどの自動販売機の販売管理者を入札で決定します。

参加を希望する方は事前に入札実施要領を受け取り、入札参加申し込みをしてください。

対象施設 環境センター(1台)

入札実施要領 2月2日(月)午前9時～13日(金)午後5時に、環境施設課で配布 ※Eメールでの送付も可能。詳しくは、ID 5382 で確認してください

申込期間 2月24日(火)午前9時～3月2日(月)午後5時

入札日 3月12日(休)

問環境施設課 ☎36-4357

**アダプトプログラムによる環境美化活動グループ募集**

ID128 申込用紙ダウンロード可

アダプトプログラムとは、道路などの公共の場所で市民団体や企業などが市と協力して美化活動を行う制度です。

活動期間・回数 年に6回以上の活動を1年以上継続

対家族・各種団体・学校・企業など、2人以上で構成されたグループ

申申込用紙に記入の上、用地管理課(☎32-1381)へ

**広報いなざわの
有料広告取扱業者募集**

令和8年度に広報いなざわに掲載する広告を取り扱う広告代理店を募集します。

委託業務 広告主の募集、広告の申し込み代行・原稿の作成など

申2月2日(月)～27日(金)に、ID 2498 を確認の上、シティプロモーション課(☎32-1125)へ

**違反広告物の除却活動
ボランティア募集**

ID917 申込用紙ダウンロード可

電柱やガードレールなどに貼られた違反広告物の除却に協力していただけるボランティアを募集します。

活動期間 4月～令和9年3月
対市内在住・在勤・在学の18歳以上の方3人以上で構成されたグループ

申2月2日(月)～16日(月)に申込用紙に記入し、活動員の名簿・活動計画書を持参の上、都市計画課(☎32-1362)へ

**県消費生活モニター募集**

対市内在住の18歳以上の方
任期 依頼した日～令和9年3月31日

謝礼 年1,500円以内

申2月24日(火)(消印有効)までに、応募用紙に記入の上、県県民生活課(☎052-954-6163)へ

他活動内容など、詳しくは県のホームページで確認してください

**市ホームページバナー
広告募集**

市ホームページに4月から掲載するバナー広告を募集します。

掲載料 月1万円(1枠)

申2月2日(月)から、ID2320 を確認の上、シティプロモーション課(☎32-1125)へ

**放送大学4月入学生募集**

願書出願期間 2月27日(金)まで
他ホームページからも資料の請求ができます

問放送大学愛知学習センター
☎052-589-8333



催し物

文化グループ発表会

ID2860

公民館などで活動しているグループの芸能発表、作品展示を行います。

時①2月21日(土)②2月22日(日)
午前10時～午後4時 ※芸能発表は①午後3時20分②午後5時20分まで

場名古屋文理大学文化フォーラム(市民会館)

芸能発表…中ホール

作品展示…小ホール

問名古屋文理大学文化フォーラム(市民会館) ☎24-5111

春の防火パレード

ID4500

春の火災予防運動を前に、火災予防推進のため、防火広報をしながら市内をパレードします。

時2月22日(日)、午前9時

問消防本部総務課 ☎22-2111

なかよし教育展 ID3443

時2月13日(金)～18日(水)、午前9時～午後4時30分 ※最終日は午後3時まで

場勤労福祉会館多目的ホール

内特別支援学級の児童・生徒による作品(絵画・書・工作など)の展示

問学校教育課 ☎32-1438

やわせ！ てくてくウォーキング

時3月8日(日)、午後0時30分～3時30分(雨天中止)

集合場所 バス停留所矢合観音(名鉄バス)

定20人(先着)

内尾張国分寺跡見学、国分寺収蔵庫での重要文化財拝観、矢合の杜梅園見学

¥300円(拝観料・保険料含む。当日納入)

申2月16日(月)～3月6日(金)に、氏名・年齢を記入の上、ショートメッセージ(☎090-5602-9128)でいなざわ観光まちづくりラボ「緑も歴史もある稲沢」へ

問稲沢市観光協会 ☎22-1414



教室・講座

認知症介護家族学習会

ID1437

時2月20日(金)、午後1時30分～3時30分

場市役所会議室11

対認知症の方を介護している家族

内デイサービスの上手な活用方法

講高須デイサービスセンター所長 長谷川和之

¥100円(当日納入)

問高齢介護課 ☎32-1293



スポーツ

祖父江の森 第1期スポーツ教室

時4月～6月(各全10回)

対市内在住・在勤・在学・在園の方

内サッカー、水泳、フィットネス、テニス

¥サッカー…5,000円、水泳・フィットネス…6,000円、テニス…7,000円

申2月17日(火)～22日(日)、午前9時～午後5時に、祖父江の森温水プール事務室(☎97-8282)へ

他日程など詳しくは、問い合わせるか、ID4464で確認してください



いなざわ駅伝大会

ID4497申込用紙ダウンロード可

時3月15日(日)、午前8時30分(雨天決行)

場陸上競技場および周辺

対中学3年生以上の方

部門 一般男子の部、一般女子の部、混合の部(女性2人以上含む)

区間・距離 5区間10.4km(1区2.4km、2区～5区各2.0km)

¥1チーム5,000円(口座振込)

申2月13日(金)までに、申込用紙に記入し、振込金受領証のコピーを貼り付けの上、郵送(〒492-8268 稲沢市朝府町5-1「いなざわ駅伝大会」宛て)で、スポーツ課へ

他監督者会議への出席が必要

問稲沢市陸上競技協会

木全信行

☎090-6642-7288

身体障がい者卓球大会

時3月29日(日)、午前8時30分～午後2時30分

場愛知勤労身体障害者体育館(祖父江町祖父江)

対身体障害者手帳・療育手帳・精神障害者保健福祉手帳をお持ちの方

定40人(先着)

種目 シングルス

¥無料(昼食が必要な場合は実費800円)

申2月1日(日)～3月8日(日)に、申込用紙に記入の上、郵送(〒495-0001 稲沢市祖父江町祖父江寺西14-5)、電話(☎97-6630)、FAX(97-1010)、またはEメール(shinshotaikukan@sobue-gh.or.jp)で愛知勤労身体障害者体育館へ ※用紙は申込先で配布

不妊治療費補助制度

対市内在住の、原則、婚姻届を出している夫婦（事実婚関係にある者を含む）で、令和7年3月～令和8年2月に医療機関で不妊治療を受けた方

助成額 不妊検査、生殖補助医療の保険診療対象分の自己負担額（限度額25万円）

申3月13日(金)までに健康推進課へ。詳しくは、**ID**2276で確認してください



不育症治療費等補助制度

対市内在住の、原則、婚姻届を出している夫婦（事実婚関係にある者を含む）で、既往流死産回数が2回以上の方

内不育症の検査（保険適用・保険適用外）および治療（保険適用）の自己負担額を助成

助成額 1回の検査・治療につき上限額15万円（3回まで）

申請期限 1回の治療が終了した翌日から6カ月以内

他申請方法など詳しくは、**ID**3777で確認してください



新型コロナウイルス予防接種 未接種の方へ

時2月28日(土)まで

場市内実施医療機関

対市内在住で、接種日に次のいずれかを満たす方

①65歳以上

②60歳以上65歳未満で心臓・腎臓・

呼吸器・ヒト免疫不全ウイルスによる免疫の機能に障害がある（身体障害者手帳1級程度）

¥4,600円 ※生活保護世帯または住民税非課税世帯の方は無料（証明書類が必要）

持健康手帳または予防接種記録カード、マイナンバーカードや運転免許証など本人確認ができるもの

申電話などで予約の上、市内実施医療機関へ

他事前に申請すると、市外の医療機関でも予防接種を受けることができます（県内に限る）。詳しくは、**ID**4170で確認してください ※接種後の申請はできません



お子さんの予防接種 未接種の方へ

予防接種で予防できる病気もあります。受け忘れていないか、母子健康手帳を確認してみましょう。

●麻しん風しん（MR）の予防接種

対次のいずれかを満たす、接種当日に市に住民登録している方

1期…1歳～2歳未満児、2期…平成31年4月2日～令和2年4月1日生まれ ※接種期間は3月31日(火)まで

接種方法 市内指定医療機関で1期・2期各1回接種（麻しんまたは風しんにかかった場合は、健康推進課へ相談してください）

他説明書・予診票はすでに配布しています。手元にない場合などは、健康推進課へ問い合わせてください。また、必ず母子健康手帳で接種履歴を確認の上、接種を受けてください



ワクチンの供給不足を受け、平成30年4月2日～平成31年4月1日・令和4年4月2日～令和5年4月1日生まれの方の接種期間が延長されています。詳しくは、**ID**2282で確認してください。

いきいきいなざわ減塩教室
～野菜・果物プラス1、おい
しく減塩マイナス1～

ID2278

時 3月17日(火)、午前10時～正午
場 保健センター
対 市内在住の方
定 20人(先着)
申 2月13日(金)～3月10日(火)
に、電話で健康推進課へ



健康教室を開催します

時 2月25日(水)、午後2時～
3時
場 市民病院講堂
内 心不全についての講話
問 市民病院 ☎32-2111



市民病院ニュース 最新号のお知らせ

問 市民病院 ☎32-2111

市民病院では、毎月1回「市民病院ニュース」
を発行しています。第105号の内容は「訪問
看護ステーション あしたば」です。

市民病院のホームページ
でも公開しています



各種相談・教室

※全て無料。祝休日を除く

名称	日時	場所	内容	その他
健康相談	水曜、午前9時～11時	保健センター	保健師による相談	母子健康手帳・健康手帳のある方は持参。予約不要
	火曜、午前9時～11時	保健センター祖父江支所		
食生活相談	随時	保健センター	栄養士による相談	電話予約が必要
医師健康相談	2月16日(月)午後1時30分～3時		医師による相談	2月9日(月)までに電話予約が必要

名称	日時	場所	対象	内容
すくすく広場 (身体計測の日)	3月4日(水) 午前9時30分～11時	保健センター	市内在住の 乳幼児	保護者による身体計測、子育てネットワーカーによる親子遊び 持 母子健康手帳
パパキッチン	3月10日(火) 午前10時～午後0時30分		妊婦の配偶 者または4 カ月未満の 子の父	講話と調理実習 定 12人(先着) 持 ふきん2枚、マスク、筆記用具、飲み物 申 2月2日(月)～3月3日(火)に、ID4193を確認の上、申込フォームまたは電話で健康推進課へ
離乳食教室	3月13日(金) 午前10時15分～正午		5～6カ月の 子を持つ方	離乳食に関する講話・実演 定 25人(先着) 持 母子健康手帳、筆記用具 ※赤ちゃん連れの方は、おんぶひも・抱っこひもが必要 申 2月5日(水)～3月6日(金)に、ID2319を確認の上、申込フォームまたは電話で健康推進課へ
ママパパ教室	3月14日(土) 午前9時30分～11時30分		妊娠8カ月 までの妊婦 と家族	妊娠中の生活・栄養・歯科保健・保育の話、妊婦体験 定 40人(先着) 持 母子健康手帳、筆記用具 申 2月6日(金)～3月6日(金)に、ID2316を確認の上、申込フォームまたは電話で健康推進課へ

乳幼児健康診査



\\ Check!! //

- 1 母子健康手帳を必ず持参してください
- 2 風邪症状（咳、鼻水、発熱など）があるなど、体調の悪いときは、別の日に受診してください
- 3 所要時間は、健康診査が受け付けから2時間～2時間30分程度、歯科健康診査が受け付けから1時間～1時間30分程度です
- 4 健康診査はアンケートに記入の上、持参してください
- 5 指定された会場以外で受診を希望する場合は、1週間前までに祖父江町・平和町に在住の方は健康推進課へ
祖父江町・平和町以外に在住の方は保健センター祖父江支所（☎97-7000）へ連絡してください
- 6 歯科健診を受ける方は、歯みがきをしてから出掛けてください
- 7 全て無料です

問健康推進課 ☎21-2300

健康診査

名称	日時【対象】・場所		受付時間・内容
	祖父江町・平和町以外に在住の方	祖父江町・平和町に在住の方	
4カ月児健康診査	2月5日(木) [R 7. 9.16 ~ 10. 6生] 保健センター	2月13日(金) [R 7. 9 ~ 10月生] 保健センター祖父江支所	詳しくは、事前に送付する健診案内で確認してください。 指定された受診日の1週間前までに届かない場合は、健康推進課へ問い合わせてください。
1歳6カ月児健康診査	2月6日(金) [R 6. 7. 1 ~ 18生] 保健センター	2月2日(月) [R 6. 6 ~ 7月生] 保健センター祖父江支所	
3歳児健康診査	2月4日(水) [R 5. 2. 1 ~ 12生] 2月17日(火) [R 5. 2.13 ~ 28生] 保健センター		

歯科健康診査

※詳しくは ID 2317 を確認してください

	名称	日時【対象】・場所	受付時間	内容
祖父江町・ 平和町以外 に在住の方 が対象	0歳児 歯科健康診査	3月12日(木)【R 7. 7月生】 保健センター	午後0時45分～1時10分 申3月5日(木)までに、市ホームページの申 込フォームから健康推進課へ	歯科診察、栄養指導、 歯みがき指導、フッ 素塗布(希望者のみ)
	1歳児 歯科健康診査	2月12日(木)【R 7. 2月生】 保健センター	午前9時15分～10時	
	2歳児、 2歳6カ月児 歯科健康診査	2月5日(木) 【R 6. 2月生・R 5. 8月生】 保健センター		
祖父江町・ 平和町在住 の方が対象	総合歯科 健康診査	3月17日(火) 0歳児【R 7. 7月生】 保健センター祖父江支所 2月3日(火) 1歳児【R 7. 2月生】 2歳児【R 6. 2月生】 2歳6カ月児【R 5. 8月生】 保健センター祖父江支所	【0歳児】 午後1時45分～2時 申3月10日(火)までに、市ホームページの 申込フォームから健康推進課へ 【1歳児】 午後0時50分～1時 【2歳児、2歳6カ月児】 午後1時15分～1時30分	持歯ブラシ(0歳児・ 1歳児は不要)、 コップ、タオル、 洗たくばさみ

休日急病診療

当直医療機関(右表)の受付時間

土曜(内科) 午後1時～4時30分

日曜、祝休日(外科) 午前9時～午後4時30分

休日急病診療所 ☎ 36-3006

診療科目 内科・小児科

受付時間 午前9時～11時30分
午後1時～4時30分

※健康保険資格確認書類(マイナ保険証など)と現金をお忘れなく

土曜は休診です
当直医療機関へ

所在地

中野宮町 60
(稲沢市医師会館内)



上記の受付時間外、平日夜間に急病で困ったときは
県救急医療情報センター(☎ 0586-72-1133。平和
町在住の方は☎ 0567-26-1133)へ

外 科		内 科
きたやまクリニック ☎24-3183	2/1(日)	休日急病診療所 ※左図参照
	2/7(土)	いしはら内科・循環 器内科クリニック ☎21-1002
かげやまクリニック ☎97-2522	2/8(日)	休日急病診療所 ※左図参照
橘クリニック ☎0567-31-7075	2/11(祝)	
	2/14(土)	おおこうち内科ク リニック ☎97-8300
服部整形外科 ☎23-5800	2/15(日)	休日急病診療所 ※左図参照
	2/21(土)	ゆかりクリニック ☎50-0301
かわむらクリニック ☎23-2222	2/22(日)	休日急病診療所 ※左図参照
くしだ整形外科 ☎34-4885	2/23(祝)	
	2/28(土)	尾張西クリニック ☎0567-47-0088

園児の成長記録

高御堂中央保育園

こま回しに挑戦中!

年長児がこま回しをする姿を見て年中児も挑戦しようとしたのですが、こまにひもを巻き付けることに大苦戦。そこで年中児は、ブロックでこまを作ろうと考えました。自分で作ることや回すことができるので大喜び。さらに、牛乳パックや紙コップなどの廃材でこま作りを始め、自分で作ったこまは安定していて上手に回せるので満足そうでした。こま回しの面白さを知った子どもたちは、再びひもを巻き付けるこまに挑戦するようになりました。

まだまだ憧れの年長児のようにひもを巻くことは難しいですが、どうしたらできるのか考え、工夫する姿に成長が見られます。



ホームページなどで各
保育園での子どもたちの
生活や遊びの様子を
公開しています!





相談は全て無料で、秘密は厳守します。
お気軽にご相談ください。

2月の市民相談

名称・内容	日時	場所	問合先
法律相談（予約制） 弁護士による相談 定員各6人（先着） 予約は2月3日（火）から受け付け	10日（火）・17日（火）、3月3日（火） 午後1時30分～4時30分	市役所相談室4	福祉課 ☎ 32-1278
	24日（火） 午後1時30分～4時30分	祖父江支所相談室	
不動産・登記相談（予約制） 登記相談は司法書士による相談 定員各5人（先着） 予約は2月9日（月）から受け付け	13日（金）、午後1時30分～4時	市役所相談室3 ※不動産相談のみ市役所相談室4	
行政相談	20日（金）、午後1時30分～4時		消費生活センター ☎ 32-2594
人権相談	26日（木）、午後1時30分～4時		
消費生活相談	月～金曜 ※祝休日を除く 午前10時～正午・午後1時～3時	市役所相談室1	
行政書士相談会（予約制） 各種許認可申請手続き・契約書など	随時	祖父江町商工会館研修室	祖父江町商工会 ☎ 97-5800
社会保険労務士相談会（予約制） 雇用・労働・年金の相談指導など	12日（木）、午後1時～4時		
女性悩みごと相談	25日（水） 午前10時～午後3時30分	市役所相談室2	福祉課 ☎ 32-1278
子育て相談	開館時間内で随時実施	保育園、児童館、児童センター、子育て支援センター	子育て支援課 ☎ 32-1299
家庭児童相談・こども発達相談 0歳～18歳の子どもの保護者を対象 育て方、発達、問題行動、不登校など	月～金曜 ※祝休日を除く 午前8時30分～午後5時	子育て相談室 なのはな（中央子育て支援センター内）	子育て相談室 なのはな ☎ 34-4159
こども悩みごと相談 18歳までの子どもを対象	月～金曜 ※祝休日を除く 午前8時30分～午後5時	子育て相談室 なのはな（中央子育て支援センター内）	子育て相談室 なのはな ☎ 0120-76-4152 （子どもからの専用ダイヤル）
高齢者に関する相談	開所時間内で随時実施	各地域包括支援センター	高齢介護課 ☎ 32-1293
ポルトガル語による相談	6日（金）・20日（金）、午後1時～4時	市役所相談室2	地域協働課 ☎ 32-1146
労働相談（予約制）	12日（木）、午後1時～4時 ※前々日の正午までに要予約	市役所相談室2	商工観光課 ☎ 32-1332
若者の就労無料相談（予約制） 15歳～49歳の無職の方を対象	13日（金）、午後2時～4時30分 ※前日の午後5時までに要予約	市役所相談室2	いちのみや若者サポートステーション ☎ 0586-55-9286
多重債務相談（予約制） 司法書士らによる相談	25日（水）、午後1時～4時 ※前日の正午までに要予約	市役所会議室7	商工観光課 ☎ 32-1332
内職相談（一部予約制） 内職の相談・あつ旋	4日（水）、午前10時～正午・午後1時～3時 18日（水）、午前10時～正午	市役所相談室2	（公財）愛知県労働協会 ☎ 052-562-5016
夜間納税相談 電話相談可	9日（月）、午後5時～7時	収納課	収納課 ☎ 32-1248
生活困窮など福祉に関する相談	月～金曜 ※祝休日を除く 午前9時～午後5時	社会福祉協議会（市役所東庁舎内）	福祉総合相談窓口（社会福祉協議会内） ☎ 32-1484
成年後見制度に関する相談	月～金曜 ※祝休日を除く 午前9時～午後5時	社会福祉協議会（市役所東庁舎内）	成年後見センター（社会福祉協議会内） ☎ 22-5565

まちの話題



1/6 エクササイズ教室



勤労福祉会館で開催されました。参加者はタオルを使ったストレッチや椅子に座ってできる軽い体操を中心に体を動かしました。温かな雰囲気の中、リラックスして自分のペースで楽しんでいました。

1/11 新鮮！ いなざわ TORETATE 市



毎月、原則第2日曜日の午前9時～正午に市役所駐車場で開催しています。農家の方々が、軽トラックの荷台などを利用し、新鮮な地元農産物の特徴や食べ方などを伝えながら販売を行いました。

1/11 はたち二十歳のつどい



名古屋文理大学文化フォーラム（市民会館）で開催されました。式典後のアトラクションでは、実行委員会の皆さんが企画した豪華景品が当たる抽選会などが行われ、大いに盛り上がっていました。参加者は、久しぶりの友人との再会や新たな門出を喜び合い、会場は笑顔であふれていました。

みんなの友だち いなっぴー

11/22 そぶえイチョウ黄葉まつり

祖父江ぎんなんパークで開催されたそぶえイチョウ黄葉まつりに出掛けたよ～！

今回も「タボくんバンド」でギターとダンスを披露！ その後はタボくんと園内を散歩したよ♪ 素敵なイチョウの景色を眺めながら、大好きな銀杏グルメも堪能しちゃった！

応援してくれたみんなも、写真を撮ってくれたみんなも、どうもありがとう！

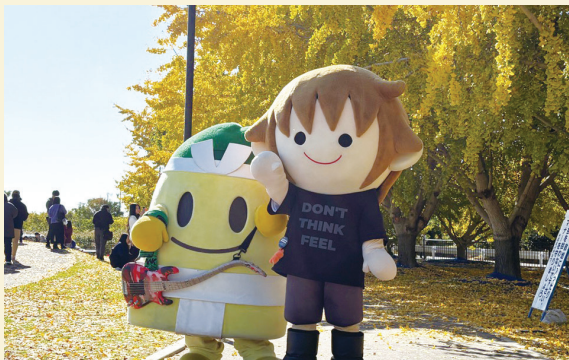

稲沢の文化財

てつぞうおおなるすず
鉄造大鳴鈴

尾張大国霊神社
市指定文化財（昭和54年11月1日指定）

旧正月13日の儼追神事には、大榎に尾張国を代表する4社の秘符と木刀、大鳴鈴を結びつけて鉄の銚が作られますが、この銚はもみ合いの際に振り鳴らし、神男の位置を示します。これはその大鳴鈴の古品で、神宝として伝えられてきました。鍛鉄製の鈴で、上下別々に制作し、中央の条帯部分で上部を被せ継いでいます。釣金具は頂上に穴をうがって差し込み、ろう付けを行っています。



唇の両端には丸形を2個横に並べた葉芽形を透していますが、これがほとんど唯一の事例であり、恐らく鈴が共通して持つ特徴である猪の目型の変形とみるべきであると考えられています。制作時期は明らかではありませんが、薄手に仕上げた鍛鉄技法はとても優れており、鍛鉄技法が盛んになった鎌倉時代以降のものとは推定されます。

Go!! ウルフドッグス名古屋

WOLFDOGS
NAGOYA



最新情報や
楽しい動画を
チェックして
ほしいドー！



▲公式サイト



▲X(旧Twitter)



▲YouTube

天皇杯 ウルフドッグス名古屋優勝！

令和7年度天皇杯 JVA 全日本バレーボール選手権大会ファイナルラウンドが令和7年12月11日～21日に開催されました。ウルフドッグス名古屋は順調に勝ち上がり、決勝でヴォレアス北海道と対戦。見事勝利を飾り、4年ぶり3回目の優勝を果たしました。この大会のMVPには、決勝で38得点、アタック決定率70%近い数値を出した、宮浦健人選手が選出されました。

今大会は全試合
失セット0で
完全優勝



途中出場で流れを変える活躍
を見せた山田脩造選手（中央）



大会 MVP にも輝いた宮浦健人
選手

リーグ戦も残りわずかです。優勝を目指し戦うウルフドッグス名古屋の選手へ、熱い声援をぜひお願いします。
GO!! WOLFDOGS!



～フィッシングメール、 その URL 押しちゃダメ！！～

インターネットは、いまや私たちの生活には欠かせません。一方でインターネットを悪用した詐欺や不正アクセスなどのサイバー犯罪が発生しています。こうしたサイバー犯罪に対しては、パソコンやスマートフォンのセキュリティ対策を確実に行う必要があります。



<主な対策>

- ・ウイルス対策ソフトをインストールする
- ・電子メールの添付ファイルや本文中のリンクを安易に開かない
- ・スマートフォンでアプリをダウンロードする際は、正規サイトなど信頼できるサイトから取得する
- ・パスワードはサイトごとに定める
- ・重要な情報は必ずセキュリティをかける

適切な対策によりサイバー空間の脅威を取り除きましょう。

名古屋文理大学文化フォーラム

(市民会館) ☎ 24-5111

いなッピーレインボーアンサンブル 第3回定期演奏会

初心者でも参加できるオーケストラ「いなッピーレインボーアンサンブル」は楽しく合奏するを motto に活動しています。マーシー山本教授のもと1年練習してきた曲を皆さんにお楽しみいただきます。いなッピーレインボーアンサンブルの奏でる七色の音楽をぜひお楽しみください！

時 3月28日(土)、午後1時30分開演 (午後1時開場)

場 名古屋文理大学文化フォーラム(市民会館)大ホール

他 入場には、2月14日(土)午前10時から名古屋文理大学文化フォーラム(市民会館)で配布する整理券が必要

演奏曲 マーシー合奏団による Overture for Winds、新世界交響曲より3楽章・4楽章、いなッピーレインボーアンサンブルによるパッハコレクション ほか



いなざわふれあい通信 (無線)

市政情報やイベントなどを映像でお伝えする番組を、稲沢 CATV と西尾張 CATV で放送しています。

番組は市公式YouTubeでも視聴できるほか、シティブロモーション課でDVDの貸出も行っています。



放送内容

2/ 1 ～ 15 … 井之口学校給食センター
2/16 ～ 28 … いなざわ梅まつり

放送時間 (10分番組)

稲沢 CATV…6:50、9:50、14:50、17:50、20:50

西尾張 CATV…8:45、16:50、20:50



ほしあいめみ

私たちが
レポートします！



広瀬菜美

市民文芸 俳句

安田一子 選

特選
 家計簿と添寝の妻に毛布かけ (小沢一丁目) 押沢利幸
 入選
 いやなこと柚子湯に流し反省す (井堀野口町) 長谷川皐月
 春光に放蕩息子反省し (平和町勝幡) 矢野泰正
 山上の反省哀れ春遠し (奥田町) 村瀬三重子
 ただ歩く反省ばかり小石ける (込野町) 牛田照代
 畳替え家計簿替えて清々し (平和町勝幡) 矢野紀代子
 家計簿に一行日記去年今年 (祖父江町江東) 大野桂子
 家計簿にボーナス縁なき冷えこたつ (北島町) 内笹井幸子
 家計簿見妻は庭畑野菜鍋 (小沢四丁目) 橋本紘治
 熊谷さん…「冴返る」は一度温かくなつた後の寒さを指しますが、いくつになっても母親の事を思い浮かべると真摯に反省ができ、季節が大変よく効いています。
 押沢さん…長く連れ添われたご夫婦、ご主人の愛情が伝わってきます。

募集(4月号俳句) ▶兼題 侘助、眠り ▶締切日 2月16日(月)(必着)
 ▶応募方法 住所・氏名を記入の上、郵送(〒492-8269 住所不要)、FAX(23-1489)、Eメール(haiku@city.inazawa.aichi.jp)でシティブロモーション課へ ※兼題1つに2句まで

おいでよ！ 図書館

2月休館日 2日(月)・9日(月)・12日(木)・16日(月)・24日(火)
※祖父江の森図書館は1日(日)～5日(木)・25日(水)、平和町図書館は13日(金)～20日(金)・25日(水)も休館

図書館公式サイト



■雑誌スポンサーを募集しています

ID1754 申込用紙ダウンロード可

図書館に所蔵する雑誌の最新号カバー・雑誌棚に広告を掲載するスポンサーを募集しています。

対企業、商店、団体、個人事業主

¥雑誌の購入費(当該年度分一括先払い) ※申し込む雑誌の金額・期間によって変わります

広告の規格

- ・カバー表面…縦6cm、横13cm以内
- ・カバー裏面…雑誌の寸法未満
- ・雑誌棚…A4サイズ以内

申申込用紙に記入の上、郵送(〒492-8145 稲沢市正明寺3-114)または直接、中央図書館へ

他広告はすべてスポンサーに作成していただきます

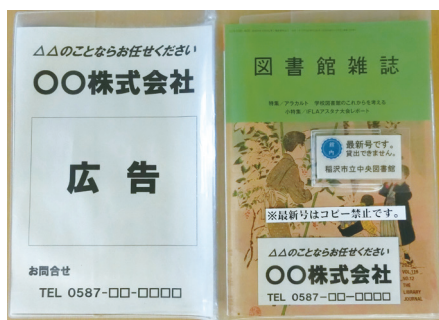

■ウルフドッグス名古屋“推し選手カラー”アート作品展示

令和7年11月29日・30日に開催されたウルフタウン稲沢DAYに来場された皆さんが、“推し選手カラー”の筆で描いたアート作品を展示しています。

展示期間 3月31日(火)まで

場中央図書館



おすすめ本

児童書

「捨てられないずかん」

米田まりな／著、大和書房／刊
(中央・祖父江の森図書館所蔵)

子どもが捨てられないものを50個取り上げ、捨てられない理由と片づけの方法を紹介。捨てられない理由は大人もふふっと笑える、あるあるエピソードばかり。子どもにも大人にも役立つ整理整頓の本です。



一般書

「盆栽ごよみ 365日」

塩津植物研究所／著、誠文堂新光社／刊
(中央図書館所蔵)

身近な草木を使った盆栽を、四季を慈しむ文章と美しいカラー写真で紹介。普段の生活にすっとなじむ作品の数々は、盆栽をぐっと親しみのあるものしてくれます。盆栽との暮らし、始めてみませんか。



電子書籍

「ハンな科学」

五十嵐杏南／著、総合法令出版／刊
(中央図書館も所蔵)

近年日本人の受賞が話題のイグノーベル賞。この本では、「ハンマー投げと円盤投げ、目が回るのはどっち?」、「なぜバナナの皮を踏むと滑るのか?」など受賞研究を紹介しています。笑えて、そして考えさせられるイグノーベル賞の世界をのぞいてみませんか?





荻須記念美術館

Oguiss Memorial Art Museum



開館時間 午前9時30分～午後5時（入館は午後4時30分まで）

一般展示室のご案内

ぶんり展2026

時 2月4日(水)～8日(日)

内 デザイン・写真・映像・メディアアート

※最終日午後4時まで

※展示室を貸し出しています

2月休館日 2日(月)

2月9日(月)～5月25日(月)は空調設備改修工事のため、臨時休館します

●常設展示室のご案内

荻須高德の美術学校時代から晩年までの作品（油彩・水彩画、素描など）を展示しています。

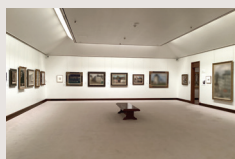

▲X(旧Twitter)



▲Instagram

展覧会・展示情報などを配信中！

問 荻須記念美術館 ☎ 23-3300

今月のOguiss 作品

《若い自画像》

1921年頃 油彩・板 60.5×50.0cm

荻須記念美術館所蔵 ©Les Amis de Oguiss 2025



1901年稲沢市に生まれた荻須は、周囲から「エカキ」というあだ名で呼ばれるほど、絵を描くことが大好きな少年でした。県立第三中学校（現在の県立津島高等学校）に進学すると、若き図画教師大橋貞一が描く油彩画を見て「いい知れぬ興奮と激しい衝撃」を覚え、油彩画家を志します。上京して東京美術学校（現在の東京藝術大学）に入学し、藤島武二の教室で人物画を中心に、「模範青年団長」と呼ばれるほどの勤勉さで油彩画を学びました。

2月～4月号は荻須の生涯を紹介します。



人口(1月1日現在)

総人口 132,336 人 (－63 人)

男 65,624 人 (－28 人)

女 66,712 人 (－35 人)

世帯数 57,696 世帯 (+19 世帯)

※()内は前月比



火災・救急・救助件数

	火災	救急	救助
12月分	5件	677件	5件
令和7年累計	44件	7,481件	106件

災害案内ダイヤル(自動音声) ☎ 32-0999



市民課窓口のご案内

■マイナンバーカード交付・申請窓口 ID 582

●休日窓口

時 2月8日(日)、9:00～12:00

場 市民課

●時間外延長窓口

時 毎週木曜、17:00～19:30

場 市民課

■市民課休日窓口 ID 598

時 2月28日(土)、9:00～12:00

場 市民課

※マイナンバーカードの交付も行っています。異動届は受け付けできません



今月の税金

固定資産税・都市計画税（4期分）

国民健康保険税（8期分）

介護保険料（8期分）

後期高齢者医療保険料（8期分）

納期限

3月2日(月)



今月の表紙

毎月1回、各子育て支援センターで、初めてママ・パパになった方や初妊婦の方を対象に開催している「初めての赤ちゃん」とママの部屋・赤ママたまご」の様子を撮影した1枚。

ふれあい遊びや情報交換をし、親子で楽しい時間を過ごしていました。





すべて無料 土地探し 住宅会社の紹介 住宅ローン選び 老後までの資金計画作成 建築会社80社以上から紹介

どうやってハウスメーカー・工務店を選んでいいか悩んでませんか？
あなたのピッタリを80社以上の中からご紹介します

住友林業

Ai design home

ご紹介キャンペーン実施中!

抽選で **1等 2万円**
相当の防災グッズ
が当たる ➡

2等
BOXティッシュ

3等
うまい棒

おうちの相談窓口

おかげさまで **10周年** 開店

稲沢市朝府町2-33 水曜定休
営業時間 10:00 ~ 17:30

ご相談から完成まで無料サポート!
お問い合わせ先 HPはこちら ➡

0120-21-1357

いなざわ梅まつり

日時 3月7日(土)・8日(日)
午前9時30分～午後4時



会場 県植木センター（堀之内町）
問 稲沢市観光協会 ☎22-1414

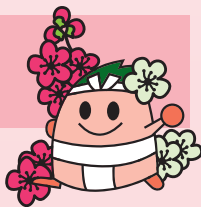

内 写真コンテスト、俳句大会、盆梅・つるしびな展、稲沢カレー・特産品の販売、いなッピーふれあいステージ、子ども向けコーナー、昨年の写真コンテスト・俳句大会の入賞作品展、郵便切手販売 ほか

●県植木センターの臨時開場

期間中は自由に梅をご覧ください。

時 2月21日(土)～3月15日(日)の土・日曜、祝日、午前9時～午後4時

■尾張国分寺跡見学ウォーキングツアー ID3394

いなざわ梅まつりの会場から出発し、史跡尾張国分寺跡周辺の遺跡を巡ります。

時 3月7日(土)、午前10時～11時30分（雨天中止）

集合場所 県植木センター本館前

定 30人（先着）

問 生涯学習課 ☎32-1443