

2025

6

No.1247



わたしのマチの情報紙

広
報

いなざわ

植木やお花で
日常に緑の癒しを！



外国語版はこちら
Foreign language
Língua estrangeira

Pick Up

特集 財政公表P 2・3
特集 ペットボトルの「ボトル to ボトル」水平リサイクル...P 4
稲沢あじさいまつりP 5

令和6年度
下半期の

財政状況をお知らせします

問合先 財政課 ☎32-1171



詳しくはこちら

市民の皆さんが納めた税金や国・県からの補助金などが、どのように使われたか「市の家計簿」をお知らせする財政公表。

今回は、令和6年度下半期の予算執行状況などをお知らせします。

※数値は令和7年3月31日現在のもので、決算数値は納税閉鎖(5月31日)後にまとまります。1万円未満は四捨五入しています

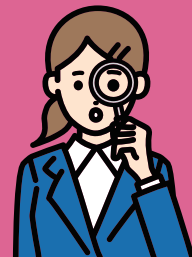

一般会計予算執行状況

■一般会計

福祉や教育、土木など、市行政の基本的な事業を行うために市税などを主な財源として設けられた会計

上半期：令和6年4月1日～令和6年9月30日
下半期：令和6年10月1日～令和7年3月31日



歳入

予算現額
616億4,222万円
収入済額
537億2,722万円



歳出

予算現額
616億4,222万円
支出済額
500億9,682万円

企業会計予算執行状況

■企業会計

独立採算制を原則とする企業の事業を行うために設けられた会計

病院事業

科目	予算現額	収入済額	支出済額
収益的収入	72億5,607万円	64億6,550万円	
収益的支出	81億2,379万円		78億4,452万円
資本的収入	6億4,427万円	5億9,834万円	
資本的支出	8億7,506万円		8億4,200万円

水道事業

科目	予算現額	収入済額	支出済額
収益的収入	27億4,552万円	28億3,990万円	
収益的支出	26億1,747万円		25億113万円
資本的収入	10億1,895万円	8億1,398万円	
資本的支出	28億7,125万円		15億8,102万円

公共下水道事業

科目	予算現額	収入済額	支出済額
収益的収入	19億7,532万円	20億3,712万円	
収益的支出	19億3,785万円		19億1,297万円
資本的収入	20億3,487万円	10億9,144万円	
資本的支出	32億9,431万円		21億6,785万円

集落排水事業

科目	予算現額	収入済額	支出済額
収益的収入	3億5,257万円	3億2,955万円	
収益的支出	3億6,303万円		3億3,679万円
資本的収入	1億4,374万円	5,352万円	
資本的支出	2億715万円		1億1,279万円

特別会計予算執行状況

■特別会計

特定の事業を行う場合や、特定の収入をもって特定の事業に充てるために設けられた会計

会計名	予算現額	収入済額	支出済額
国民健康保険	125億5,312万円	117億4,767万円	118億4,469万円
介護保険	107億5,114万円	106億205万円	93億6,262万円
後期高齢者医療	43億5,211万円	43億9,810万円	39億8,191万円
稲沢西土地区画整理事業	5億8,923万円	5億9,578万円	2億8,368万円

市の財産

■基金

市の預貯金。年度間の財源の変動に備える「財政調整基金」と特定の目的のために資金を積み立てる「特定目的基金」、必要な土地を取得するために積み立てる「土地開発基金」があります

基金



市民1人当たりの基金現在高
約13万円

※令和7年4月1日現在の住民基本台帳人口
(132,435人)で計算

財政調整基金	45億6,943万円
特定目的基金	121億4,729万円
土地開発基金	現金 8億651万円 土地 4,442.34㎡
合計	現金 175億2,323万円 土地 4,442.34㎡

市有財産



土地 1,739,900.22㎡



建物 402,476.93㎡

市債現在高

■市債

道路や上・下水道、公園、学校などを整備するときに、国や銀行から長期間にわたって借り入れる資金

●臨時財政対策債

地方一般財源の不足に対処するため、投資的経費以外の経費にも充てられる、特例的に発行される地方債

一般会計における市民1人当たりの市債額は、約32万円です

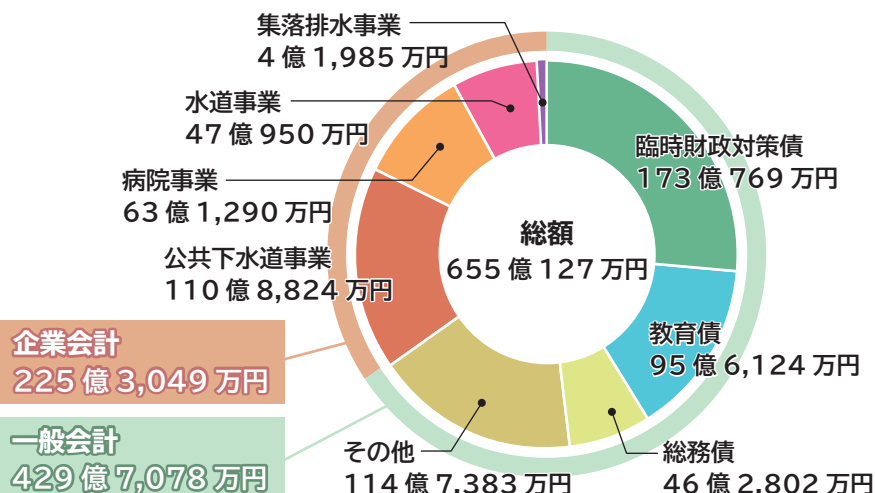

令和7年4月からペットボトルの

「ボトルtoボトル」 水平リサイクル

を開始しました

問合先 資源対策課 ☎36-0135



「ボトルtoボトル」 水平リサイクルとは

正しく分別することで、何度も新たなペットボトルとして循環できるリサイクル方法です。

本市が回収したペットボトルは、明治グループ・サントリーグループとの連携協定により、両グループを通してペットボトル製品に生まれ変わります。



二酸化炭素排出量を約60%削減

新たな化石由来原料を使用する場合と比較して、約60%もの二酸化炭素を削減することができます。



回収量に応じた地域への還元

各行政区で実施されるリサイクル資源の分別収集では、回収量に応じた奨励金を地域に交付しています。分別収集にペットボトルを出すことは、地域の振興につながります。



ペットボトルの分別のお願い

分別ルールや出し方はこれまでと変わりません。

基本的な分別を行うことが効率的なリサイクルにつながります。

皆さまの分別への協力をお願いします。

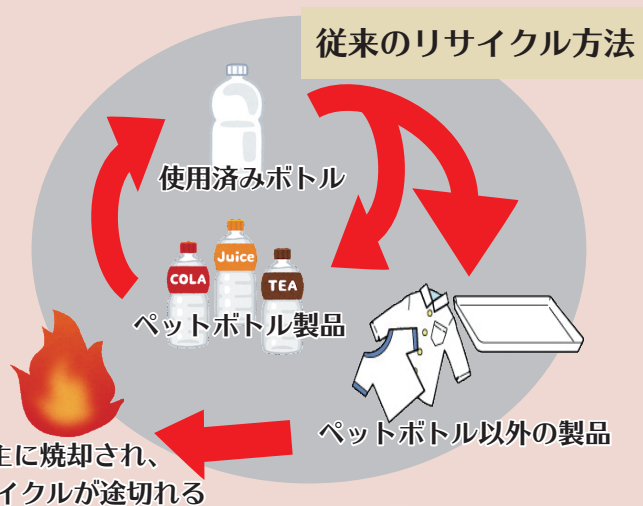

いなざわふれあい通信
でも紹介しています。
市公式YouTubeから
ぜひご覧ください！

正しい分別方法

①キャップを外す



②ラベルを外す



③水で軽くそそぐ



④ボトルをつぶす



稲沢あじさいまつり

ID902

園内に植えられた色鮮やかなアジサイが一斉に咲き誇ります。ぜひお越しください。

日程 **6月15日(日)まで**

場 大塚性海寺歴史公園・性海寺
※駐車場には限りがあります
問 商工観光課 ☎32-1332

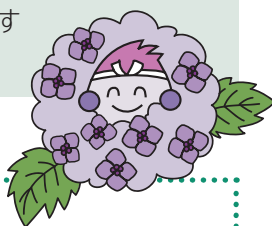

■無料シャトルバス運行

時 期間中の土・日曜

運行経路・時間 ※30分毎に出発

名鉄国府宮駅 ⇄ まつり会場

始発：午前9時15分

終発：午後3時15分

始発：午前10時

終発：午後4時

主な催し

■あじさい相談会

時 6月7日(土)・8日(日)、午前10時～午後3時

■あじさいウォッチング

時 6月7日(土)・8日(日)、①午前11時②午後1時

■稲沢市PRブース、飲食店

時 期間中、午前10時～午後4時

■写真コンテスト

題材 稲沢あじさいまつり会場を彩るアジサイ

部門 一般の部、アンダー 30の部

応募方法 応募用紙で確認してください ※商工観光課、まつり会場で配布。市ホームページからもダウンロード可

募集期限 6月30日(月)まで(消印有効)



児童発達支援センターを開所します

ID4835

地域の障害児の健全な発達において中核的な役割を担う機関として、障害児への療育やその家族に対する支援を行うとともに、関連機関との連携づくりや援助、助言などの地域支援を行うため、児童発達支援センターを開所します。

開所日 7月1日(火)

所在地 奥田神ノ木町11番地

指定管理者 (福)稲沢市社会福祉協議会

●オープニングイベント

時 6月28日(土)、午前9時30分～11時

他 オープニングセレモニーの後、内覧会も行います



河川等水位監視システムを公開します

水害発生時の迅速な初動対応や市民の方への的確な情報発信を目的に整備した、河川等水位監視システムを公開することにより、河川の水位状況などを確認できるようになります。

公開開始日 6月2日(月)

設置箇所

- ①大助川観測局
- ②伊勢木川1 観測局
- ③伊勢木川2 観測局
- ④稲葉川観測局
- ⑤観音川観測局
- ⑥須ヶ脇川観測局

観測装置 監視カメラ、水位計、雨量計 ※②は監視カメラ、水位計のみ

他 閲覧方法など詳しくは、ID4787 で確認してください

問 防災安全課 ☎32-1275



**お知らせ****福祉医療費受給者証の更新
手続きをお忘れなく**

ID445

対後期高齢者福祉医療費受給者証をお持ちの方**有効期限** 7月31日(木)**問**国保年金課 ☎32-1325**他**対象者へ6月中旬に申請書を
送付します**行政情報公開制度・個人
情報保護制度****●行政情報公開制度**皆さんが知りたい行政情報
(文書・図画・写真・電子データなど)を公開する制度です。**●個人情報保護制度**

市が保有する個人情報を適正に取り扱い、プライバシーが侵害されないようにすることを定めた制度です。

令和6年度実施状況

行政情報の公開請求件数は1,911件で、個人情報に関する部分などを除き公開しました。また、個人情報の開示請求件数は162件で、本人以外に関する情報などを除き開示しました。

詳しくは、ID1318 や市役所市民ホールの行政情報コーナーで確認できます。

問総務課 ☎32-1152**後期高齢者医療協定保養所の宿泊利用料を助成します**

ID442

協定保養所の宿泊利用料を、1人1泊につき1,000円(令和8年3月31日までで最大4泊分)助成します。

対後期高齢者医療被保険者**協定保養所** 下表**利用方法** 予約時に後期高齢者医療被保険者であることを伝え、宿泊当日に協定保養所の窓口で後期高齢者医療被保険者証または資格確認書と利用カード(初回利用時に協定保養所で交付)を提示**問**愛知県後期高齢者医療広域連合給付課 ☎052-955-1205

協定保養所	所在地	電話番号
サンヒルズ三河湾	蒲郡市	0533-68-4696
すいとびあ江南	江南市	0587-53-5555 (予約専用)
豊田市百年草	豊田市	0565-62-0100
あいち健康の森 プラザホテル	東浦町	0562-82-0211
おんたけ休暇村 セントラル・ロッジ	長野県王滝村	0264-48-2111

市・県民税および森林環境税の納付

ID3895

令和7年度市・県民税および森林環境税の普通徴収と、公的年金からの特別徴収の納税通知書を、6月中旬に送付します。

普通徴収の第1期納期限 6月30日(月)**●市・県民税および森林環境税の公的年金からの特別徴収制度**

令和7年4月1日現在、65歳以上の方は、公的年金などにかかる市・県民税および森林環境税が、公的年金から特別徴収(天引き)されます。

昨年度以前から特別徴収の対象となっている方は、4月・6月・8月の仮徴収と10月・12月・令和8年2月の本徴収での納付となります。

令和7年度から新たに対象となる方は、10月から特別徴収による納付となります。

●減免・免除制度

納付が困難で一定の要件に該当する方は、減免・免除の適用があります。詳しくは、普通徴収の第1期納期限までに問い合わせてください。

問課税課 ☎32-1205

広告

**お仏壇の五大に
何でもご相談ください。**

- ・電気配線交換(LED)
- ・仏具お磨き不要加工、仏具修理
- ・念珠修理 ・仏壇移動、預り、処分

佛壇 佛具 五大 (三菱エレベーターと
ハールシティ中間道沿い)
TEL0587-23-1178
稲沢市井之口石塚町27 ライン登録はこちら▶

**建物解体工事(建て替え・実家処分・家じまい)は
見積り無料 50年来の実績 お気軽に当社へ!**

50年 ストック 安心・安全 な業者をお選びください

有限会社 木村建設 愛知県稲沢市東畑2丁目17
受付時間 8:00~17:00
定休日 日曜日
(0587)32-7917 お問い合わせ・ご相談は
https://www.kimura7917.jp/

広告

財源確保のため有料広告を掲載しています。広告内容の問い合わせは、直接広告主へお願いします。

児童手当の現況届

ID4341

現況届の提出は原則不要ですが、一部の受給者は提出が必要です。対象者には通知を送付します。

提出期限 6月30日(月)

●次の変更事項がある方は届け出が必要です

- ・児童を養育しなくなったなど、支給対象となる児童がいなくなったとき
- ・児童や配偶者の情報(住所や氏名など)に変更があったとき
- ・受給者の加入する公的年金制度(保険証の種類)に変更があったとき

問 子育て支援課 ☎32-1296

放課後児童クラブ 夏休み利用申込受付

ID3973 申込書ダウンロード可

小学校夏休み期間(7月19日～8月31日)に放課後児童クラブの利用を希望する方は、申し込んでください。

申 6月20日(金)までに、申込書などに記入の上、利用を希望する児童クラブへ

他 今回の申し込みでは、終業式の日以前、始業式の日以後は利用できません。初めて児童クラブを利用する場合は、申込時に児童の面接も行います

問 子育て支援課 ☎32-1299

民生委員・児童委員の一斉改選

問 福祉課 ☎32-1278 ID4784

地域住民の身近な相談相手として、現在209名の民生委員・児童委員の皆さんが活動されています。

令和4年12月1日付で委嘱された民生委員・児童委員は令和7年11月30日をもって任期が満了となり、令和7年12月1日に民生委員・児童委員の一斉改選が行われます。

委員は、各区長さんの推薦により選出されますので、地域の皆さまのご理解とご協力をお願いします。

国民年金の年金額

6月支払い分から下表のとおり変更になります。詳しくは、一宮年金事務所(☎0586-45-1418)へ問い合わせてください。

種類	支給額 【】内は昭和31年4月1日以前生まれの方の額	子の加算額
老齢基礎年金 ID477	831,700円【829,300円】 (満額の場合)	—
障害基礎年金 ID464	1級の方…1,039,625円【1,036,625円】 2級の方…831,700円【829,300円】	第1子、第2子 …各239,300円 第3子以降 …各79,800円
遺族基礎年金 (基本金額) ID437	831,700円【829,300円】	

ご寄付ありがとうございます

●福祉事業のために

JA愛知西女性部様(一色下方町)…現金16万円

●保育支援者の配置のために(企業版ふるさと納税)

(有)ハヤテ様(一宮市)

広告

襖・障子・網戸・畳の張替専門店「金沢屋」

大工工事・クロス・左官・床・外壁工事・玄関ドア等のリフォーム全般も好評です。
「頼んでよかった」と言っていただけるように迅速・丁寧に作業いたします!



お見積・出張無料

営業/9:00~17:00
(日曜・祝日定休)
稲沢市平和町下三宅郷内270番地

稲沢平和店 ☎0120-675-476



選べる出会い AIマッチング♥

全国10万人以上の会員様とお見合いを組むことが可能です

きちんと身元保証がされており、お互いの条件さえ合えば成立も早い!

ご本人、ご両親からの問い合わせも多数

良縁会・TMS・BIU加盟店 アイディールブライダル まずはお電話ください
ideal bridal 稲沢市祖父江町 森上本館1-23-23 ☎0587-97-8228



代表/佐藤 作男
詳しくはHPにて▼



広告

財源確保のため有料広告を掲載しています。広告内容の問い合わせは、直接広告主へお願いします。

「おくやみコーナー」をご利用ください

ご遺族の方の負担軽減を図るため、市役所内の各種手続きをワンストップで行う「おくやみコーナー」を開設しています。

時 ①午前9時②午前10時30分
③午後1時④午後2時30分
⑤午後4時（平日のみ）

場 市役所おくやみコーナー

対 亡くなられた方（市内在住）
のご遺族

申 希望する日の4営業日前までに、予約専用ダイヤル（☎32-2341）へ

他 市役所内の各種手続き・持ち物など、詳しくは「おくやみハンドブック」または **ID**571 で確認してください

問 市民課
☎32-1311



国民健康保険加入者の皆さんへ 交通事故に遭ったら届け出を

ID446

交通事故によるけがで保険証を使用する場合は、加害者が負担すべき治療費の一部を国民健康保険（国保）が一時的に立て替えることになります。立て替えた治療費は、国保が加害者などへ請求しますので、速やかに届け出てください。

また、自損事故の場合も負傷原因について確認するため、必ず届け出てください。

問 国保年金課
☎32-1312



同報系防災行政無線の訓練放送

問 防災安全課 ☎32-1275

市では、地震や武力攻撃などの緊急情報を皆さんにお知らせする同報系防災行政無線を整備しています。有事に情報を確実に伝達できるよう、訓練放送を行います。

●緊急地震速報訓練 **ID**3319

時 6月18日(水)、午前10時ごろ

放送内容

- ①「ただ今から、訓練放送を行います」
- ② 報知音→「緊急地震速報。大地震です。大地震です。これは訓練放送です」（3回繰り返す）
- ③「これで訓練放送を終わります」

緊急地震速報が聞こえたら・・・

①まず低くなり

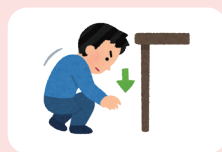

②頭を守って



③動かない！



記念樹を贈呈します

ID399 申込書ダウンロード可

人生の節目を記念するとともに、緑に親しみを持ってもらうため、苗木を贈呈します。

対 申込日からさかのぼって1年以内に、市に婚姻届を届出した方、または市内で住宅を建築または購入した方

贈呈苗木 オリーブ1本（高さは約50cm）

受付期間 ①9月30日(火)まで②10月1日(水)～令和8年3月31日(火)

贈呈日 ①10月中旬開催の稲沢まつり②令和8年4月下旬開催のいなざわ植木まつり

申 申込書に記入の上、持参、郵送（〒492-8269 住所不要）、FAX（32-1240）または市ホームページの申込フォームから農務課（☎32-1352）へ

他 申込者多数の場合は抽選で当選者を決定



ふるさと応援寄付金の 使い道

ID2893

令和6年中にいただいたふるさと応援寄付金(1,598件、計7,686万7,000円)は、寄付をされた方の意向に沿って下表のとおり令和7年度事業の一部に充当します。

問 シティプロモーション課
☎32-1125

事業名および金額(充当額)	
三世代すまいる支援事業	765万6,000円
子育て支援事業	2,948万4,000円
中小企業振興奨励金	362万9,000円
シティプロモーション事業、観光まちづくり事業	753万3,000円
市長におまかせ事業(児童遊園整備事業、立地促進奨励金)	2,856万5,000円



スタートアップいなざわ 出張相談

時 6月22日(日)、午前10時～午後4時

場 アピタタウン稲沢B館フードコート前

対 創業に興味がある方、既に市内で事業を営んでいる方

内 創業に関することまたは経営に関することの相談(金融、記帳など)

申 電話(☎080-9369-1499)でスタートアップいなざわへ ※予約の方を優先。予約なしでも参加できます

健康診査実施医療機関について

問 国保年金課 ☎32-1325 ID473

対象の方に送付した健康診査受診券に記載の実施医療機関のほかに、「つむぎクリニック(井之口親畑町)」、「あおぞら在宅クリニック(松下二丁目)」でも受診できます。

生活習慣病の早期発見・重症化予防を図るため、早めに受診をお願いします。



印鑑登録と印鑑証明

問 市民課 ☎32-1311

●印鑑登録の手続き ID586

対 市の住民基本台帳に記載されている15歳以上の意思能力を有する方

持 登録する印鑑、手続きする方の本人確認ができる書類(代理人が手続きする場合は委任状と代理人の認め印も必要)

¥ 1件200円

場 市民課、支所

即日登録できる場合 登録者本人が窓口で申請し、本人確認書類として官公署が発行した顔写真付きの証明書(運転免許証、マイナンバーカードなど)を提示する場合、または本人確認書類が健康保険証(資格確認書)、年金手帳などで、保証書がある場合 ※即日登録できない場合は、申請後、登録者の住民登録地へ「照会・回答書」を送付します



●印鑑登録証明書の発行 ID587

持 印鑑登録証、手続きする方の本人確認ができる書類

¥ 1通200円

場 市民課、支所、市民センター

コンビニでも発行できます

持 証明書を取得したい方のマイナンバーカード、数字4桁の暗証番号(利用者証明用電子証明書)

¥ 1通100円

場 全国のコンビニ(午前6時30分～午後11時)

他 住民票の写しや戸籍などの証明書も窓口交付より1通100円減額しています。詳しくは ID608 で確認してください

クーリングシェルター を開設しています

熱中症対策を強化するため、あらかじめ指定した施設をクーリングシェルター（指定暑熱避難施設）として開放しています。

時 10月22日(水)まで

開放施設 市役所本庁舎、各支所・市民センターなどの公共施設および民間施設など計48施設 ※令和7年4月23日時点

他 開放施設など詳しくは、**ID** 4098 で確認してください

問 環境保全課 ☎36-3710



オオキンケイギクの駆除

ID 978

オオキンケイギクは、5月から7月にかけて鮮やかな黄色い花を咲かせます。特定外来生物として法律で栽培が禁止されており、繁殖力が強いので、在来植物の脅威となっています。見つけた場合は駆除をお願いします。

駆除方法 根元から引き抜いたものを指定ごみ袋に入れ、枯死させたのち、可燃ごみとして収集日に出してください

問 環境保全課 ☎36-3710



コミュニティバスを利用してください

問 総務課 ☎32-1159 **ID** 1291

コミュニティバスの運行における利用者1人当たりの市負担額は下表のとおりです。この負担額の基準値を1,500円とし、利用状況を参考に運行路線の見直しを検討していきます。

運行を継続していくために、コミュニティバスを利用してください。

●令和7年3月分

路線名	利用人数	バス運行経費における1人当たりの市負担額
稲沢中央線 アピタ稲沢店系統	8,798人	180円
祖父江・稲沢線 ふれあいの郷系統	1,539人	705円
祖父江・稲沢線 地泉院系統	1,499人	729円
下津・大里線	1,024人	1,216円
千代田・平和線	941人	1,245円

6月8日～14日は危険物安全週間

私たちの身近には、ガソリンや灯油、天ぷら油などの危険物のほか、スプレー缶やマニキュアなど危険物が使われているものがあります。この機会に、容器などに記載の危険物の性質や取り扱い方法を確認しましょう。

取り扱い方法を誤ると重大な事故につながるため、十分注意してください。

問 消防本部予防課 ☎22-2115

市営プールがオープンします

時 7月1日(火)～8月31日(日)、午前9時～午後5時（7月18日(金)までの平日は午後1時～5時）

場 治郎丸・千代田・平和町プール

●中学校プールの一般開放

時 7月20日(日)～8月30日(土)、午前9時～正午・午後1時～5時

場 明治・稲沢西・大里東中学校

他 大会や学校行事などのため利用できない場合があります。詳しくは、**ID** 3902 で確認してください

問 スポーツ課 ☎34-6318

労働保険の年度更新手続き

令和7年度労働保険（労災保険・雇用保険）の年度更新期間は、6月2日(月)～7月10日(木)です。

電子申請・電子納付や口座振替の利用、または最寄りの労働局・労働基準監督署・金融機関で申告・納付が可能です。待ち時間不要で、いつでも手続き可能な電子申請・電子納付をぜひ活用してください。

問 労災保険…一宮労働基準監督署 ☎0586-80-8092
雇用保険…ハローワーク一宮 ☎0586-45-2048（平和町の方はハローワーク津島 ☎0567-26-3158）

稲沢市税条例・都市計画税条例の一部改正

地方税法などの改正に伴い、条例の一部を改正しました。
 主な内容をお知らせします。

問課税課 ☎32-1193
 ID4769

1 個人住民税

●「特定親族特別控除」の創設（令和8年度分から適用）

大学生年代の子等が控除対象扶養親族としての所得制限を超えた場合にも親等が一定の控除を受けられるよう見直しを行いました。

対象 特定親族※1を有する所得割の納税義務者

※1…生計を一にする19歳以上23歳未満の子等で、前年の合計所得金額が58万円超123万円以下の方（給与収入のみの場合で収入123万円超188万円以下の方）

【改正前】

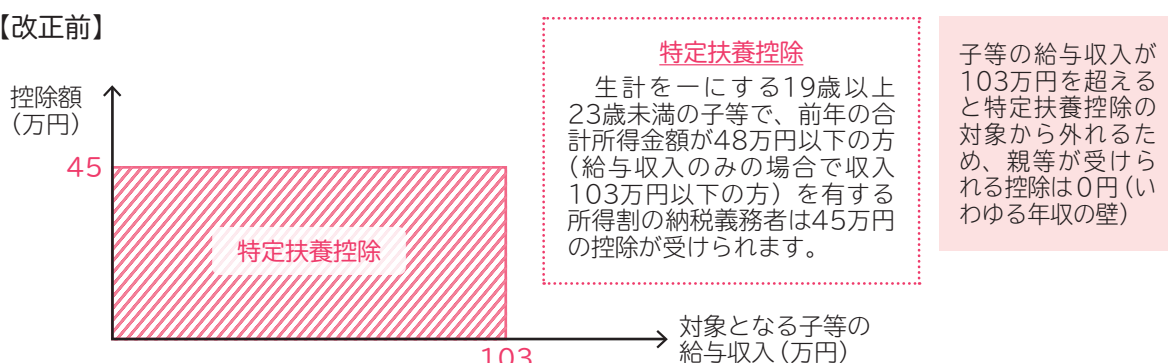

【改正後】

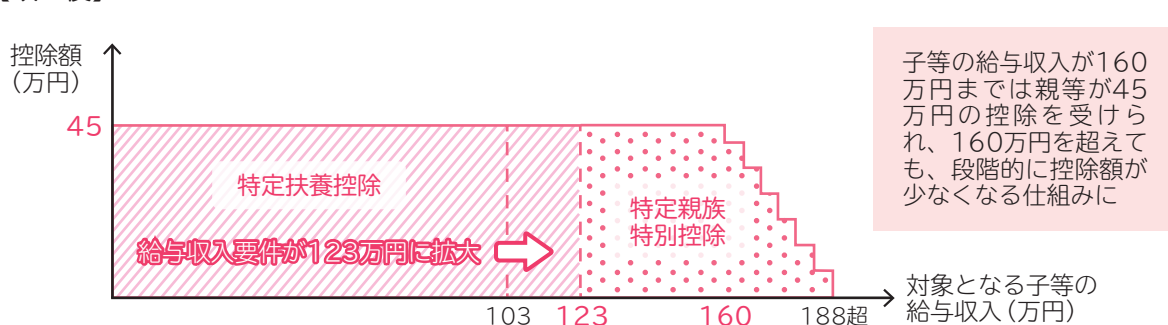

2 軽自動車税

●「新基準原付」に係る税率の決定（令和7年度分から適用）

排ガス規制の強化に伴い、新設される「新基準原付」（総排気量が125cc以下かつ最高出力が4.0kW以下）の税率を総排気量が50cc以下の原付と同様の年額2,000円とします。



3 市たばこ税

●加熱式たばこの課税方式の見直し（令和8年度分から適用）

加熱式たばこについて、紙巻きたばこの税負担差を解消するため課税方式の適正化を行います。

改正前	改正後
「重量」・「価格」により紙巻きたばこの本数に換算	「重量」のみで紙巻きたばこの本数に換算 ※ 一定の重量以下のものは紙巻きたばこ1本に換算する

喫煙にマナーとモラルを

ID1046

歩きタバコは、近くの人に煙を吸わせてしまうほか、火が他人に触れる恐れがあり危険です。マナーを守り、吸わない人への思いやりを持ちましょう。

路上喫煙禁止区域 JR稲沢駅・清洲駅、名鉄国府宮駅・大里駅・森上駅周辺

問環境保全課 ☎36-3710

段ボールで生ごみを堆肥化してみませんか

ID3647

生ごみを堆肥化できる段ボールコンポストのスタートセットを、市内在住の方に無料で配布しています。

場環境センター事務所

配布物 堆肥化用の土とマニュアル（段ボールは各自で用意してください）

他1世帯1セット。数に限りがあります

問資源対策課 ☎36-0135

県介護支援専門員実務研修受講試験

ID3892

時10月12日(日)

対保健・医療・福祉に関する法定資格を持ち、その資格に関わる業務で合計5年以上かつ900日以上の実務経験があり、現在の勤務地が県内にいる方（現在業務に従事していない場合は県内在住の方）

受付期間 6月2日(月)～30日(月)

他願書は、高齢介護課、支所、市民センター、社会福祉協議会などで配布。詳しくは、県社会福祉協議会福祉人材センター（☎052-212-5530）へ問い合わせてください

木の枝や雑草は適切に管理を

道路へ木の枝や雑草が張り出していると、通行の支障になります。張り出しによって車両や歩行者に事故が発生した場合、樹木などの所有者が責任を問われる場合があります。

適切に伐採・枝払いをしてください。また、強風や大雨の前には特に注意してください。

問用地管理課 ☎32-1381 ID145

空き地などに生い茂る雑草は、病虫害の発生の原因になります。所有・管理している土地で心当たりのある方は、業者に依頼するなど、早急に除草などをしてください。

また、刈り取った雑草を放置すると枯れて火災の発生原因になりますので、適切に処理してください。

問環境保全課 ☎36-3710 ID1015

教育相談

①市教育相談 ID1551

子どもの就学や障害などで困り事や悩み事のある保護者を対象とした相談会です。

時7月22日(火)・23日(水)、午前9時15分～午後4時30分

場勤労福祉会館

②県早期教育相談 ID1546

発達が気になる乳幼児期～入学前の子どもの保護者を対象とした相談会です。

時7月31日(木)、8月1日(金)、午前10時～午後4時

場尾西生涯学習センター（一宮市明地）

申①6月20日(金)②6月11日(水)までに、学校教育課（☎32-1438）へ ※①のみ市ホームページの申込フォームも可

他秘密は厳守します

**外国人教育相談**

ID1550

時平日、午前8時30分～午後4時30分

場高御堂小学校

対市内の小・中学校に通う外国人児童・生徒の保護者

内子どもの学校や学習、進学など、教育に関する相談

申電話（☎23-2020）で高御堂小学校へ

夏季一日金融相談会

事業資金のほか、経営環境の変化で経営が悪化している方を対象に、融資制度などの相談会を開催します。

時6月18日(水)、午前10時～午後4時

場稲沢商工会議所会館第2会議室（朝府町）

内事業資金、創業資金の相談
相談員 日本政策金融公庫、愛知県信用保証協会

申6月17日(火)までに電話（☎81-5000）で稲沢商工会議所へ

補助金制度について

自転車乗車用のヘルメット購入費を補助します

ID1299 申請書ダウンロード可

転倒や交通事故の衝撃から頭部を保護する自転車乗車用ヘルメットの着用を促進するため、購入費の一部を補助します。

対市内在住の、令和8年3月31日時点で、
①7歳～18歳の方②65歳以上の方

申令和8年2月27日(金)までに、①～④を持参の上、総務課または支所・市民センターへ
①ヘルメット着用者の本人確認ができるもの(マイナンバーカード、健康保険証の写しなど)

②補助金を振り込む口座の通帳の写し

③ヘルメットを購入したことを証明する書類(領収書の写し) ※領収書には、申請者またはヘルメット着用者の氏名・領収日・領収金額・購入業者名・購入品名(「ヘルメット代」など)の記載が必要

④申請書(販売業者に記入してもらう欄があります)

対象となるヘルメット 4月1日～令和8年2月27日に市内の販売業者で購入した、SGマーク・JCFマークなどの安全認証を受けたヘルメット ※学校指定の通学用ヘルメット、学校行事などで使用するヘルメットは除く

補助金額 購入費の2分の1(限度額2,000円) ※100円未満切り捨て。1人につき1個まで

他予算がなくなり次第、受け付けを終了します。未成年の方は保護者が申請してください



特殊詐欺対策装置の購入費を補助します

ID1302 申請書ダウンロード可

高齢者を狙う振り込め詐欺などの特殊詐欺が多発していることから、被害の未然防止を図るため、「特殊詐欺対策装置」の購入費の一部を補助します。

対市内在住の令和8年3月31日時点で65歳以上の次のいずれかに該当する方

①一人暮らし

②65歳以上の方のみで構成される世帯

③日中はいつも、65歳以上の方のみとなる世帯 ※65歳以上の方のみとなる時間帯が、おおむね1日6時間以上、かつ、週3日以上であること



申令和8年3月31日(火)までに、申請書に記入の上、総務課へ ※予算がなくなり次第、受け付けを終了します

対象機器 以下の機器のうち、4月1日以降に購入したもの

- 固定電話に接続する自動応答録音装置
- 固定電話に接続する自動着信拒否装置
- 自動応答録音装置または自動着信拒否装置の機能がある固定電話機

補助金額 購入費の2分の1(限度額5,000円) ※100円未満切り捨て。1世帯1台のみ

他領収書などの写しや購入した装置のカタログ・説明書などが必要です

問総務課 ☎32-1159

**募集****会計年度任用職員の募集**

ID279 申込書ダウンロード可

●放課後児童支援員など

職種 ①放課後児童支援員②放課後児童支援補助員

勤務期間 小学校の夏休み期間

定①30人②若干名

内放課後児童クラブの運営活動の補助

勤務形態 週2～5日、1日5時間45分

報酬 ①時給1,483円②時給1,276円

勤務場所 市内放課後児童クラブ

問子育て支援課 ☎32-1299

他短大生および大学生も可

●配膳員

定若干名

内小・中学校の学校給食の配膳業務

勤務形態 週5日、1日4時間

報酬 時給1,276円

問庶務課 ☎32-2308

申申込書に必要事項を記入の上、顔写真（縦4cm×横3cm）を貼り付けて、人事課へ

市営住宅入居者募集

ID231

募集戸数 西島団地(1)…5戸

対次の全てを満たす方

①市内在住・在勤②一緒に入居しようとする親族がいる③現に住宅に困っている④入居しようとする世帯全員の収入の総額が基準以下

申6月9日(月)～20日(金)に、申込書に記入の上、建築課（☎32-1418）へ（抽選）※用紙は申込先で配布

他西島団地(2)、堀田団地、矢合団地は常時募集

**夏休み水道PR事業
親子バスツアー参加者募集**

時8月1日(金)

集合場所 金山駅

対小学4～6年生の子どもとその保護者（小学4年生未満の兄弟も参加可）

定40人（抽選）

内水について関心と理解を深めってもらうために水道施設などを見学するバスツアー

行き先 水の生活館（知多市佐布里）、南知多ビーチランド（知多郡美浜町奥田）

申6月30日(月)までに、参加者全員の住所・氏名（ふりがな）・電話番号・年齢・学年を記入の上、Eメール（suido@city.ama.lg.jp）または郵送（〒490-1222 あま市木田戌亥34番地）で尾張水道連絡協議会事務局（☎052-441-7115）へ

**催し物****こどもフェスティバル**

時6月8日(日)、午後1時～4時

場尾西信金いなざわアリーナ（総合体育館）、勤労福祉会館

対乳幼児・児童と保護者

内ダブルダッチパフォーマンス、チャレンジコーナー、手作りコーナー、交通安全キラキラバッジコーナー、豊田合成工作教室、名古屋文理大学サイエンスコーナーなど

問みらい子育てネット（小正すみれ児童センター内）（☎23-4685）

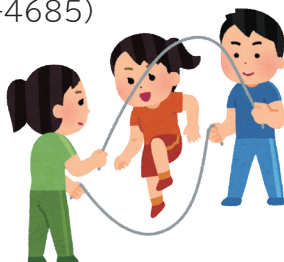
**教科書展示会**

ID3966

小・中学校で使用している教科書を展示します。

時6月3日(火)～27日(金)（休館日を除く）

場中央図書館

問学校教育課 ☎32-1438

**流域治水
ビジュアルボードフェア**

ID3889

時6月27日(金)～7月3日(木)

場市役所市民ホール

内水災害を軽減する取り組みをパネルで紹介

問治水課 ☎32-1389

**青少年健全育成市民大会**

ID3377

時7月12日(土)、午後2時～4時

場名古屋文理大学文化フォーラム（市民会館）中ホール

定500人（先着）

内記念講演「チャイルドラインから見える子どもの現状」、大里中学校・稲沢緑風館高等学校の生徒による意見発表

問生涯学習課 ☎32-1440

教室・講座

子育て講座(クッキング)

- ①離乳食中後期 ID3526
時 7月8日(火)、午前10時30分～正午
対 市内在住で、参加する月に7カ月～11カ月の子どもと保護者
内 食に関する講話、調理実習
②親子 ID3723
時 7月12日(土)、午前10時30分～11時30分
対 市内在住で、参加する月に2歳以上の子どもと保護者(両親参加可)
内 簡単なクッキング
場 長野子育て支援センター
定 ①6組②5組(各先着)
申 ①6月9日(月)②6月13日(金)から、長野子育て支援センター(☎32-9415)へ

子育てセミナーA

- 日程・内容 下表(木曜・全4回)
時 午前10時～11時30分
場 勤労福祉会館第2・第3研修室
対 市内在住・在勤の妊婦、乳幼児の保護者
定 50人(先着)
申 6月2日(月)～27日(金)(必着)に、ID3905を確認の上、電話(☎32-1440)またはEメール(ko-seminar@city.inazawa.aichi.jp)で生涯学習課へ
他 無料託児(抽選25人、要予約)があります ※1歳未満同伴可

日程	内容	講師
7月10日	妊娠期、乳児期から幼児期の食事について	中北薬品(株)管理栄養士 浅野ひとみ 米津佑衣子
7月17日	乳幼児のための睡眠講座「寝る力を育てる」ための親としての関わりを考える	「生」教育助産師グループOHANA 坂井桃子 足立真理子
7月24日	こどもの発達と大人との関わり	日本福祉大学教育・心理学部子ども発達学科准教授 工藤英美
7月31日	デジタル時代の子育てを一緒に考えてみませんか?	愛知淑徳大学人間情報学部教授 佐藤朝美

親子ふれあい教室 ID3904

- 日程・内容 下表
場 勤労福祉会館第2・第3研修室
対 市内在住の小学生と保護者 ※②は小学3年生～6年生と保護者
定 各15組(抽選)
¥ 受講料…1組300円(当日納入)、材料費…下表
申 6月22日(日)までに市ホームページの申込フォームから生涯学習課(☎32-1440)へ



教室名	日時	内容	講師	材料費(当日納入)
①造形教室	7月19日(土) 午前10時～正午	<絵画> 「海の中には…」～知っている海の生物や見たことのない想像の生物を描く～	絵画教室講師 太田温女	画用紙 1枚100円
	7月19日(土) 午後1時30分～3時30分			
②エネルギー学習と工作教室	7月26日(土) 午前10時～正午	「エネルギーの創・蓄・省と工作教室」～次世代エネルギーキット作り～	パナソニック(株)エレクトリックサービス社CSセンター講師	工作キット 1セット1,400円
	7月26日(土) 午後1時30分～3時30分			
③理科教室	8月2日(土) 午前10時～正午	「天気について知ろう」～風がふいたり、雲ができたり、雨が降ったりするのはなぜ?～	元小学校教頭 西山 純	1組200円
	8月2日(土) 午後1時30分～3時30分			

子どもわくわく美術講座

ID278

時 7月20日(日)、①午前10時～正午②午後2時～4時

場 荻須記念美術館会議室ほか

対 市内在住の小学生

定 各18人(抽選)

内 水彩絵の具のさまざまな塗り方を学ぶ

講 造形絵画教室講師 大崎智仁

¥ 400円(当日納入)

持 水彩絵の具(12色)、筆(大中小)、開いた牛乳パック3枚、水筒、ハンカチ、雑巾、筆記用具

申 6月29日(日)(必着)までに、往復はがきの往信裏に講座名・参加希望時間・住所・氏名(ふりがな)・電話番号・学校名・学年を、返信表に申込者の住所・氏名を記入の上、荻須記念美術館(〒492-8217 稲沢市稲沢町前田365-8)へ

**夏休み親子手話教室**

ID3773 申込書ダウンロード可

時 ① 7月21日(祝)～25日(金)② 7月29日(火)～31日(木)、8月2日(土)・3日(日)、午後2時～3時30分

場 ①平和らくらくプラザ会議室
②中央図書館研修室

対 市内在住の小・中学生と保護者

定 各10組(抽選)

内 会話やゲームなどを通じて親子で手話を楽しく学ぶ

申 6月27日(金)(必着)までに申込書に記入の上、持参、郵送(〒492-8269 住所不要)、FAX(33-4666)、Eメール(fukushi@inazawa-shakyo.or.jp)、または電話(☎23-6713)で社会福祉協議会へ

**民謡講習会**

ID3379

時 6月17日(火)、午前9時30分～11時45分

場 勤労福祉会館多目的ホール

対 市内在住・在勤の方

定 200人(先着)

講習曲目 いなっピー音頭、稲沢音頭など地域の民謡、新曲

講 日本民謡研究会会長 可知豊親、同会師範 鬼頭豊竜城ほか

¥ 無料(希望者はテキスト代500円。当日納入)

他 軽い運動のできる服装で参加してください

問 生涯学習課 ☎32-1440

**環境学習会**

ID1012

時 7月5日(土)、午後3時～5時・午後7時30分～8時30分

場 アイコクアルファ(株)いこいの広場(祖父江町本甲)

対 市内在住の小・中学生と保護者

定 15組(先着)

内 ホタル保護条例に関する話を聞き、保護区でホタルを観察

講 NPO法人祖父江のホタルを守る会

申 6月2日(月)午前9時から、市ホームページの申込フォームで環境保全課(☎36-3710)へ

**ファミリー・サポート・センター子育て講座・交流会**

ID3923

●子育て講座

時 7月3日(木)・4日(金)・8日(火)・11日(金)・17日(木)

場 名古屋文理大学文化フォーラム(市民会館)研修室ほか

対 子育て支援活動に関心のある方、子育て中の方

定 30人(先着)

他 無料託児(先着5人程度、要予約)があります。講座内容など、詳しくは市ホームページで確認してください

●交流会「ファミサポフェスタ」

時 7月6日(日)、午前10時～正午

場 勤労福祉会館多目的ホール

対 子育て支援活動に関心のある方、ファミサポ会員登録を希望する方

定 60人(先着)

内 工作や鑑賞会など

申 6月2日(月)から電話(☎0567-28-5574)またはFAX(0567-28-5505)でファミリー・サポート・センターへ

平和らくらくプラザ教室

時 7月～9月(全1～8回)
場 平和らくらくプラザ
内 アクアビクス、らくらくヨガ、子ども英会話教室、ピアノ教室、体操教室など
他 定員に満たない教室は無料体験ができます(初めて参加する方に限る)
問 平和らくらくプラザ
☎0567-46-5600
※定員・日程など詳しくは、問い合わせるか、ID1418で確認してください

リラックスヨガ教室

ID1415

時 6月9日～8月4日(祝日を除く月曜・全8回)、午前10時～11時
場 祖父江ふれあいの郷和室
定 25人(先着)
持 ヨガマット、タオル
申 6月8日(日)までに、祖父江ふれあいの郷(☎98-2135)浴場受付へ

名古屋文理大学連携講座

●遊んで学ぼう！子ども情報科学講座
時 8月4日(月)、午前10時～11時30分
定 20人(抽選)
内 情報科学の基礎を家でも遊べるマジックや手遊びを用いて学ぶ
講 名古屋文理大学助教 御家雄一
持 ¥500円(当日納入)
●スタジオを使ってミニ番組を作ってみよう！
時 8月5日(火)・6日(水)(全2回)、午前10時～11時30分
定 12人(抽選)
内 映像制作の基本やコミュニケーションデザインを学び、トーク番組を制作する
講 名古屋文理大学准教授 青山太郎
持 ¥1,500円(初日に納入)
場 名古屋文理大学文化フォーラム(市民会館)研修室ほか
対 小学4～6年生
申 7月6日(日)までに、ホームページの申込フォームから名古屋文理大学(☎23-2400)へ

愛知文教女子短期大学 各種講座

①めざせ！ちびっこシェフ
時 6月28日(土)、午前10時～午後0時30分
持 ¥1,000円(当日納入)
申 6月9日(月)午前9時～20日(金)午後4時に、電話(☎32-5169)またはホームページの申込フォームで足立学園総合研究所へ
②文教こどもフェスタ
時 7月12日(土)、午前10時～正午
申 6月2日(月)から、ホームページの申込フォームで文教こどもフェスタへ
場 愛知文教女子短期大学(稲葉二丁目)
対 ①小学2～6年生②園児とその家族
定 ①20人(抽選)②180人(先着)



アメリカ料理講座

時 6月19日(木)、①午前10時30分～午後0時30分②午後1時30分～3時30分
場 祖父江生涯学習センター「ソブエル」料理室
定 各16人(先着)
内 欧米の家庭料理の「シフォンケーキ」と「ポテトツナグラタン」を作る
持 エプロン、布巾、持ち帰り用容器
持 ¥1,000円(協会員は500円。当日納入)
申 6月5日(木)から、電話(☎81-5000)で稲沢市国際友好協会へ



愛知県障害者委託訓練

時 9月2日～10月31日(9月15日、10月13日を除く月・火・木・金曜・全33回)、午前10時～午後4時
場 ばそメイト国府宮教室(国府宮二丁目)
対 身体・精神・知的・発達障害、難病などがある方で、マウスの操作ができ、ハローワークから訓練の受講が必要と認められた方
定 6人(面接で選考)
内 ワード・エクセル、P検試験対策、画像編集、就職支援
持 ¥8,020円(テキスト代)
申 7月31日(木)までに、ハローワークへ ※受講には求職登録が必要
問 ハローワークまたは愛知障害者職業能力開発校(☎0533-93-2505)へ



スポーツ

体力テスト会

ID519

時 6月28日(土)、午前9時30分～11時 ※午前9時～9時30分の受付時間を過ぎた場合は受けられません

場 尾西信金いなざわアリーナ (総合体育館)

対 ①20歳～64歳の方 ②65歳～79歳の方 ※①と②で種目が一部異なります

内 文部科学省の実施要項による体力テスト

持 室内シューズ

問 スポーツ課 ☎34-6318

夏季稲沢ソフトテニス選手権大会

ID3903

時 7月20日(日)、午前9時

場 祖父江の森テニスコート

対 市内在住・在勤・在学・在クラブの中学2年生以上で審判のできる方

種目 一般男子、一般女子、壮年1部(45歳以上)、壮年2部(男子60歳以上、女子50歳以上)、壮年3部(男子70歳以上、女子60歳以上)

¥ 1ペア2,000円(中学・高校生1,000円) ※当日納入。棄権の場合も必要

申 7月9日(木)までに、任意の用紙に、住所・氏名(ふりがな)・電話番号・生年月日・勤務先または学校名・種目を記入の上、郵送(〒492-8143 稲沢市駅前一丁目12-19)、FAX(21-1851)またはEメール(yuasa.mituyuki@blue.plala.or.jp)で稲沢ソフトテニス協会 湯浅光幸(☎090-8733-7830)へ ※FAXの受付は午前9時～午後5時

楽しく健康ボウリング教室

ID521

時 ①6月10日～7月8日(火曜)、午前10時～正午 ②6月12日～7月10日(木曜)、午後1時30分～3時30分(各コース全5回)

場 稲沢グランドボウル(井之口大坪町)

定 各20人(先着)

¥ 2,500円(初回に納入)

申 6月6日(金)までに、申込書に記入の上、FAX(21-2133)で稲沢グランドボウルへ ※用紙は申込先で配布。電話可

問 健康ボウリング教室専用ダイヤル(稲沢グランドボウル内) ☎21-0802

市民体育大会(ソフトボール)

ID529

時 8月上旬(予定)

場 福島野球場

対 市内在住・在勤・在学の方で構成されたチーム(高校生以下は不可)またはソフトボール協会が認めたチーム

種目 一般男子、一般女子、壮年男子(40歳以上) ※監督含め25人以内。重複参加不可

¥ 1チーム2,000円

申 6月27日(金)までに、申込書に記入し、費用を持参の上、スポーツ課(☎34-6318)、祖父江町・平和町体育館へ ※用紙は申込先で配布

他 代表者会への出席が必要



市民体育大会(水泳)

ID529

時 7月6日(日)、午前8時30分

場 平和町プール

対 市内在住・在勤・在学の中学3年生以上、または稲沢水泳協会加盟の方

種目 【一般男子】自由形50m・100m、平泳ぎ50m・100m、背泳ぎ50m、バタフライ50m 【40歳以上男子】自由形50m、平泳ぎ50m 【一般女子】自由形50m、平泳ぎ50m 【40歳以上女子】自由形50m、平泳ぎ50m ※1人2種目まで

¥ 500円

申 6月27日(金)までに申込書に記入し、費用を持参の上、スポーツ課(☎34-6318)、祖父江町・平和町体育館へ ※用紙は申込先で配布

市民グループ掲示板

●創立40周年記念稲沢市民吹奏楽団 定期演奏会

時 6月15日(日)、午後2時(午後1時30分開場)

場 名古屋文理大学文化フォーラム(市民会館)中ホール

指揮 片岡俊治

曲名 春のよろこび、パイレーツ・オブ・カリビアン、メモリー、オブラディ・オブラダ、三百六十五歩のマーチほか

問 稲沢市民吹奏楽団 峯 光江

☎・FAX 24-2028



乳がん検診（集団実施）

ID2277

時①6月30日(月)②7月25日(金)

場保健センター

対クーポン券対象者（4月1日現在で40歳の方）、市内在住で和歴が奇数生まれの検診時40歳以上の女性

定各110人（先着）

内マンモグラフィ

¥1,000円（70歳以上の方、65歳以上の後期高齢者医療被保険者、生活保護受給者、クーポン券対象者は無料）

申6月2日(月)から、電話または市ホームページの申込フォームで健康推進課へ



未熟児の養育医療

ID2309 申請書ダウンロード可

入院が必要な未熟児に対して、治療に必要な医療費を助成します。指定の養育医療機関で医療保険を適用して治療した場合、適用対象の治療費と食事療養費（ミルク代）が助成されます。 ※収入に応じて自己負担が必要

対市内在住で、次のいずれかに該当し、医師が入院して養育を受ける必要があると認めた0歳児

- ①出生時の体重が2,000g以下
- ②けいれん・運動異常、体温が34度以下、呼吸器・循環器の異常（強いチアノーゼなど）、消化器の異常（繰り返す嘔吐など）、強い黄疸症状がある

申入院中に、必要書類を健康推進課へ

不妊治療費補助制度

対夫または妻が市内在住で、医療機関で不妊治療が必要と認められた夫婦

助成内容 令和7年3月～令和8年2月の診療で次のいずれかに該当する費用

- ①保険診療対象の自己負担額
- ②43歳以上の方の生殖補助医療の自費診療分 ※令和7年4月1日以降の、年齢を理由に自費診療となった治療に限る

限度額 25万円

申令和8年3月13日(金)までに健康推進課へ

他詳しくは、

ID2276 で確認してください



いきいきいなざわ・健康21（第3次）計画を策定しました

「いきいきいなざわ・健康21（第3次）計画」は、市民一人一人が健康でいきいきと充実した生活を送り、元気に活躍し続けることができるよう、健康寿命の延伸と健康格差の縮小を目指して市民の皆さまと共に健康づくりを推進する計画です。

「心と体 輝く未来への健康ステージアップ」を基本理念とし、個人の健康づくりへの意識向上と合わせて市民が共に支え合い、誰もが自然に健康になれるように社会環境を整備することで、まち全体の健康水準の向上を目指します。

年齢に伴い変化する生活習慣や状況により、健康課題も変化することから、4つのライフステージの視点で健康づくりの7つの分野の目標と取り組みをまとめました。

自分自身の健康に関心を持ち、自分に合った健康づくりを楽しく続けましょう。

計画の期間

- ・令和7年度～18年度の12年間
 - ・中間評価…令和12年度、最終評価…令和18年度
- ※計画期間中に社会情勢の変化などが生じた場合は、必要に応じて見直しを行います



全世代共通の重点行動目標

- ・自らの健康づくりに取り組み、習慣づけよう
- ・健やかな生活が送れるような環境づくり
- ・生涯を通じて体と心の健康に関心を持とう

今日から始める！ ヘルスケア教室 ID2278

時 7月8日(火)、午後1時30分～3時30分

場 保健センター

対 市内在住で20歳以上65歳未満の方

定 30人（先着）

内 歯科講話

申 6月3日(火)～24日(火)午後5時に電話、または市ホームページの申込フォームから健康推進課へ

他 そしゃく能力測定を行うため、義歯使用の方は装着してきてください

節目で見直そう！女性健診 ～骨と歯の健康のために～

ID2279

時 7月17日(休)、午前8時45分～9時15分（受付時間）

場 保健センター

対 市内在住で健診時40・45・50・55・60・65・70歳の女性

定 50人（先着）

内 骨粗しょう症検診、歯科健康診査、歯みがき指導

持 歯ブラシ、コップ、手鏡、タオル、健康手帳（ある方のみ）

¥ 500円（70歳の方、65歳の後期高齢者医療受給者、生活保護受給者は無料）

申 6月10日(火)～7月10日(休)午後5時に電話、または市ホームページの申込フォームから健康推進課へ



障害児・障害者歯科健康診査

ID2317

時 7月3日(木)、午前10時20分～10時30分（受付時間）

場 保健センター

対 市内在住の障害児・障害者

定 10人（先着）

内 歯科健康診査、歯科保健指導、フッ素塗布

持 障害児…歯ブラシ、コップ、タオル、洗たくばさみ、母子健康手帳、受診サポート手帳（手帳はある方のみ）

障害者…歯ブラシ、コップ、タオル、手鏡、健康手帳、受診サポート手帳（手帳はある方のみ）

申 6月4日(水)～26日(木)午後5時に電話、または市ホームページの申込フォームから健康推進課へ



県外でも「妊産婦・乳児健康診査」「新生児聴覚検査」を受けられます

県外で受診票を使用して「妊産婦・乳児健康診査」「新生児聴覚検査」を受ける場合も、県内健診補助額を限度として補助します。ただし、後日支払いとなりますので、いったんは受診した医療機関に支払いをしてください。

請求に必要な物 領収書、明細書、受診票（受診結果が全て記入され、医療機関などの証明印が押されているもの）、振込先が分かるもの

他 詳しくは、妊産婦・乳児健康診査受診票つづりの表紙（県外の医療機関で受診票を使用する場合）を確認してください



休日急病診療所 医療事務（非常勤）を募集しています

勤務内容 休日急病診療所における受付、会計、レセプトの計算・請求業務

勤務形態 月1～3回の勤務 ※祝日が多い月や年末年始は勤務回数変動あり

報酬 日給12,240円または時給1,440円 ※勤務時間外と年末年始に勤務した場合は割増あり

定 1人（面接）

申 履歴書（A4）に写真を貼付したものを持参または郵送（〒492-8393 稲沢市中野宮町60番地）で稲沢市医師会（☎36-3006）へ



家庭での食中毒にご注意ください ID2256

高温多湿の時期は、食中毒の原因となる細菌が増殖しやすく、細菌性食中毒の発生が増加する傾向にあります。

家庭での食中毒は発症する人が少人数で、症状が軽い場合が多く、風邪や寝冷えなどと勘違いし、気付かずに放置すると重症化することもあります。以下の食中毒菌予防の3原則を心掛けた生活を送りましょう。

- 食中毒菌を付けない 調理する前に手を洗う
- 食中毒菌を増やさない 冷蔵などが必要な食品は、すぐに冷蔵庫などで保存する
- 食中毒菌をやっつける 加熱して調理する食品は、十分に加熱する

アルコール等専門相談

時 6月13日(金) 午後2時～4時

場 県清須保健所(清須市春日)

対 市内在住でアルコールに関する相談を希望する
本人および家族など

定 2人(先着)

内 精神科医師や酒害相談員による個別相談

申 6月2日(月)から、電話(☎052-401-2100)で県清須保健所へ



市民病院ニュース 最新号のお知らせ

☎市民病院 ☎32-2111

市民病院では、毎月1回「市民病院ニュース」を発行しています。第97号の内容は「胆石症」です。

市民病院のホームページでも公開しています



各種相談・教室

※全て無料。祝休日を除く

名称	日時	場所	内容	その他
健康相談	水曜、午前9時～11時	保健センター	保健師による相談	母子健康手帳・健康手帳のある方は持参。予約不要
	火曜、午前9時～11時	保健センター祖父江支所		
食生活相談	随時	保健センター	栄養士による相談	電話予約が必要
医師健康相談	6月23日(月)、午後1時30分～3時		医師による相談	6月16日(月)までに電話予約が必要

名称	日時	場所	対象	内容
すくすく広場 (身体計測の日)	7月2日(水) 午前9時30分～11時	保健センター	市内在住の乳幼児	保護者による身体計測、子育てネットワーカーによる親子遊び 持 母子健康手帳
ママパパ教室	7月16日(水) 午前9時30分～11時30分		妊娠8カ月までの妊婦と家族	妊娠中の生活・栄養・歯科保健・保育の話・妊婦体験 定 40人(先着) 持 母子健康手帳、筆記用具 申 6月4日(水)～7月9日(水)に、ID2316を確認の上、申込フォームまたは電話で健康推進課へ
パパキッチン	7月25日(金) 午前10時～午後0時30分		妊婦の配偶者または4カ月未満の子の父	講話と調理実習 定 12人(先着) 持 ふきん2枚、マスク、筆記用具、飲み物 申 6月2日(月)～7月18日(金)に、ID4193を確認の上、申込フォームまたは電話で健康推進課へ
離乳食教室	①7月4日(金) 午前10時15分～正午		5～6カ月の子を持つ方	離乳食に関する講話・実演 定 ①②25人(各先着) 持 母子健康手帳、筆記用具 ※赤ちゃん連れの方は、おんぶひも・抱っこひもが必要 申 ①6月2日(月)～27日(金)②6月12日(水)～7月25日(金)に、ID2319を確認の上、申込フォームまたは電話で健康推進課へ
	②8月1日(金) 午前10時15分～正午			

乳幼児健康診査



\\ Check!! //

- 1 母子健康手帳を必ず持参してください
- 2 風邪症状（咳、鼻水、発熱など）があるなど、体調の悪いときは、別の日に受診してください
- 3 所要時間は、健康診査が受け付けから2時間～2時間30分程度、歯科健康診査が受け付けから1時間～1時間30分程度です
- 4 健康診査はアンケートに記入の上、持参してください
- 5 指定された会場以外で受診を希望する場合は、1週間前までに祖父江町・平和町に在住の方は健康推進課へ
祖父江町・平和町以外に在住の方は保健センター祖父江支所（☎97-7000）へ連絡してください
- 6 歯科健診を受ける方は、歯みがきをしてから出掛けてください
- 7 全て無料です

問健康推進課 ☎21-2300

健康診査

名称	日時【対象】・場所		受付時間・内容
	祖父江町・平和町以外に在住の方	祖父江町・平和町に在住の方	
4カ月児健康診査	6月2日(月) [R 7. 1.16～31生] 保健センター	6月17日(火) [R 7. 1～2月生] 保健センター祖父江支所	詳しくは、事前に送付する健診案内で確認してください。 指定された受診日の1週間前までに届かない場合は、健康推進課へ問い合わせてください。
1歳6カ月児健康診査	6月9日(月) [R 5.11. 1～20生] 保健センター	6月6日(金) [R 5.10～11月生] 保健センター祖父江支所	
3歳児健康診査	6月3日(火) [R 4. 6. 1～13生] 6月16日(月) [R 4. 6.14～30生] 保健センター		

歯科健康診査

※詳しくは ID 2317 を確認してください

	名称	日時【対象】・場所	受付時間	内容
祖父江町・ 平和町以外 に在住の方 が対象	0歳児 歯科健康診査	7月10日(木)〔R 6.11月生〕 保健センター	午後0時45分～1時10分 申7月3日(木)までに、市ホームページの申 込フォームから健康推進課へ	歯科診察、栄養指導、 歯みがき指導、フッ 素塗布(希望者のみ)
	1歳児 歯科健康診査	6月12日(木)〔R 6. 6月生〕 保健センター	午前9時15分～10時	
	2歳児、 2歳6カ月児 歯科健康診査	6月5日(木) 〔R 5. 6月生・R 4.12月生〕 保健センター		
祖父江町・ 平和町在住 の方が対象	総合歯科 健康診査	7月29日(火) 0歳児〔R 6.11月生〕 保健センター祖父江支所	【0歳児】 午後1時45分～2時 申7月22日(火)までに、市ホームページの 申込フォームから健康推進課へ	持歯ブラシ(0歳児・ 1歳児は不要)、 コップ、タオル、 洗たくばさみ
		6月11日(木) 1歳児〔R 6. 6月生〕 2歳児〔R 5. 6月生〕 2歳6カ月児〔R 4.12月生〕 保健センター祖父江支所	【1歳児】 午後0時50分～1時 【2歳児、2歳6カ月児】 午後1時15分～1時30分	

休日急病診療

当直医療機関(右表)の受付時間

土曜(内科) 午後1時～4時30分

日曜、祝休日(外科) 午前9時～午後4時30分

休日急病診療所 ☎ 36-3006

診療科目 内科・小児科

受付時間 午前9時～11時30分

午後1時～4時30分

※健康保険資格確認書類(マイナ保険証など)と現金をお忘れなく

土曜は休診です
当直医療機関へ

所在地

中野宮町 60
(稲沢市医師会館内)



上記の受付時間外、平日夜間に急病で困ったときは
県救急医療情報センター(☎ 0586-72-1133。平和町在住の方は☎ 0567-26-1133)へ

外 科		内 科
きたやまクリニック ☎24-3183	6/1(日)	休日急病診療所 ※左図参照
	6/7(土)	森上内科クリニック ☎97-6867
かわむらクリニック ☎23-2222	6/8(日)	休日急病診療所 ※左図参照
	6/14(土)	さくらい・鈴木クリニック ☎23-0077
くしだ整形外科 ☎34-4885	6/15(日)	休日急病診療所 ※左図参照
	6/21(土)	ゆかりクリニック ☎50-0301
花井医院 ☎21-2221	6/22(日)	休日急病診療所 ※左図参照
	6/28(土)	おおこうち内科クリニック ☎97-8300
宮崎外科 ☎21-0856	6/29(日)	休日急病診療所 ※左図参照

園児の成長記録

牧川保育園

清潔にするって気持ちがいいね！

食後に鏡を見ながら汚れた口周りや手を洗っている時に、洗い方やどのくらい水をつけると良いかななどを知らせたり、「自分できれいに出来たね」「きれいになるとすっきりして気持ちがいいね」と声をかけ、子どもたちの気持ちに共感したりしています。子どもたちは、鏡を見ることで、どこが汚れているかを自分で認識しやすくなり、毎日の積み重ねの中で身の回りを清潔に保つ心地良さを味わい、習慣として身につけていきます。また、初めのうちは上手くできないことも、保育士に手伝ってもらったり、教えてもらったりしながら「自分でできた」という経験をするを大切にしています。



ホームページなどで各
保育園での子どもたちの
生活や遊びの様子を
公開しています！





相談は全て無料で、秘密は厳守します。
お気軽にご相談ください。

6月の市民相談

名称・内容	日時	場所	問合先
法律相談（予約制） 弁護士による相談 定員各6人（先着） 予約は6月3日（火）から受け付け	10日（火）・17日（火）、7月1日（火） 午後1時30分～4時30分	市役所相談室4	福祉課 ☎ 32-1278
	24日（火） 午後1時30分～4時30分	祖父江支所相談室	
不動産・登記相談（予約制） 定員各5人（先着） 予約は6月9日（月）から受け付け	13日（金）、午後1時30分～4時	市役所相談室3 ※不動産相談のみ市役所相談室4	
行政相談	20日（金）、午後1時30分～4時		消費生活センター ☎ 32-2594
人権相談	26日（木）、午後1時30分～4時		
消費生活相談	月～金曜 ※祝休日を除く 午前10時～正午・午後1時～3時	市役所相談室1	
行政書士相談会（予約制） 各種許可申請手続き・契約書など	随時	祖父江町商工会館研修室	祖父江町商工会 ☎ 97-5800
社会保険労務士相談会（予約制） 雇用・労働・年金の相談指導など	12日（木）、午後1時～4時		
女性悩みごと相談	11日（水）・25日（水） 午前10時～午後3時30分	市役所相談室2	福祉課 ☎ 32-1278
子育て相談	開館時間内で随時実施	保育園、児童館、児童センター、子育て支援センター	子育て支援課 ☎ 32-1299
家庭児童相談・こども発達相談 0歳～18歳の児童の保護者を対象 育て方、発達、問題行動、不登校など	月～金曜 ※祝休日を除く 午前8時30分～午後5時	子育て相談室 なのはな（中央子育て支援センター内）	子育て相談室 なのはな ☎ 34-4159
こども悩みごと相談 18歳までの子どもを対象	月～金曜 ※祝休日を除く 午前8時30分～午後5時	子育て相談室 なのはな（中央子育て支援センター内）	子育て相談室 なのはな ☎ 0120-76-4152 （子どもからの専用ダイヤル）
高齢者に関する相談	開所時間内で随時実施	各地域包括支援センター	高齢介護課 ☎ 32-1293
ポルトガル語による相談	6日（金）・20日（金） 午後1時～4時	市役所相談室2	地域協働課 ☎ 32-1146
労働相談（予約制）	12日（木）、午後1時～4時 ※前日の正午までに要予約	市役所相談室2	商工観光課 ☎ 32-1332
若者の就労無料相談（予約制） 15歳～49歳の無職の方を対象	13日（金）、午後2時～4時30分 ※前日の午後5時までに要予約	市役所相談室2	いちのみや若者サポートステーション ☎ 0586-55-9286
多重債務相談（予約制） 司法書士らによる相談	25日（水）、午後1時～4時 ※前日の正午までに要予約	市役所会議室7	商工観光課 ☎ 32-1332
内職相談 内職の相談・あつ旋	4日（水）、午前10時～正午・午後1時～3時 18日（水）、午前10時～正午	市役所相談室2	（公財）愛知県労働協会 ☎ 052-562-5016
夜間納税相談 電話相談可	9日（月）、午後5時15分～7時	収納課	収納課 ☎ 32-1248
生活困窮など福祉に関する相談	月～金曜 ※祝休日を除く 午前8時30分～午後5時15分	社会福祉協議会（市役所東庁舎内）	福祉総合相談窓口（社会福祉協議会内） ☎ 32-1484
成年後見制度に関する相談	月～金曜 ※祝休日を除く 午前8時30分～午後5時15分	社会福祉協議会（市役所東庁舎内）	成年後見センター（社会福祉協議会内） ☎ 22-5565

ま ち の 話 題



4/20

いなざわ植木まつり



4月20日～29日に国府宮参道で開催された、いなざわ植木まつり。20日には弥富市とコラボした金魚すくいが行われました。参加者たちは、色鮮やかな金魚をすくおうと工夫を凝らして挑んでいました。

4/23

ひよこ広場



児童館・児童センターでは、未就園児とその保護者を対象に子育て広場を開催しています。撮影日には親子でこいのぼりの制作や体操をしたほか、親同士での情報交換も行われ、有意義な時間を過ごしていました。

5/6

青空アートの日



荻須記念美術館で開催され、来場者は創作活動や楽器体験などを楽しんでいました。

雨天のため室内での開催となりましたが、会場は終始にぎやかな雰囲気包まれていました。

5/10

愛・地球博20祭「集まれ！ あいちの魅力博。」



各市町村の魅力をPRするイベントが愛・地球博記念公園（長久手市）で開催されました。稲沢市は5月10日・11日に出展し、ふるさと納税返礼品の紹介やミニボウリング体験コーナーなどを行いました。

みんなの友だち いなっぴー

4月5日 へいわさくらまつり

今年も、へいわさくらまつりに遊びに行ってきたヨ！満開の桜の中で、気持ちよくダンスできたッピ♪

まつり会場の周りには、桜ネックレスと呼ばれている桜並木があるんだ～。全部で2,800メートルもあるんだって！お散歩コースにぴったりだよね！



稲沢の文化財

けんぽんちやくしよくしんごんはつ そ ぞう
絹本著色真言八祖像

性海寺（大塚南一丁目） 八幅
市指定文化財（昭和57年11月1日指定）

真言密教を流伝護持した八人の祖師を真言八祖と呼び、報恩のための画像供養に用いられてきました。

金剛智・不空・善無畏・一行・恵果の五祖像は、五祖の一人である恵果が、唐代の画家李真らに描かせて帰国する空海に与えたものと、さらに龍猛・龍智・空海の三祖像を加えたものが東寺に伝えられていて、これを典拠として数多くの類品が作成されました。

この性海寺本は、東寺本の縮図作例といえます。各祖師の肉身は、朱具塗りの龍智・金剛智・不空と、黄土塗りの龍猛・善無畏・一行・恵果・空海の2種類があります。描写は類型的ですが、十五世紀末期の制作と考えられています。

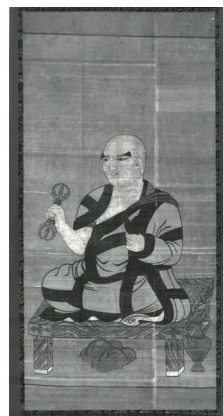

Go!! ウルフドッグス名古屋

WOLFDOGS
NAGOYA



最新情報や
楽しい動画を
チェックして
ほしいドー！



▲公式サイト ▲X(旧Twitter) ▲YouTube

CHAMPIONSHIP セミファイナルで敗退（2024-25 シーズン4位） 応援ありがとうございました！！

4月18日から実施されたチャンピオンシップに臨み、クォーターファイナルでは広島サンダーズに勝利したものの、セミファイナルではサントリーサンバーズ大阪に惜敗。最終順位4位でシーズンを終えました。

今シーズンもたくさんのご声援ありがとうございました！来シーズンも引き続き応援よろしくお願いいたします！GO!!WOLFDOGS!!



SV.LEAGUE AWARDS 2024-25

最優秀社会連携クラブ賞・個人タイトル 受賞！

5月8日に開催されたSV.LEAGUE AWARDSで、地域貢献活動において最も優れていたクラブに贈られる最優秀社会連携クラブ賞を受賞しました。

稲沢市の皆さんと共に取り組んだ地域活動が評価され、今回の受賞となりました。今後も地域の皆さんに愛され、応援されるチームを目指して頑張っていきます。



▲最優秀社会連携クラブ賞

個人タイトル一覧



▲ニミル選手：レギュラーシーズンMVPなど、計6部門で受賞



▲深津選手：ベスト6セッター



▲水町選手：最優秀新人賞



▲近選手：功労者表彰

不法就労・不法滞在防止にご協力を！

日本に滞在している不法残留者は7万4,863人（令和7年1月1日現在。法務省統計）となっており、これらの不法残留者などを雇った人も処罰の対象となります。就労が認められていない外国人を決して雇わないようにしてください。

外国人を雇用する場合は…

- ・ 旅券
- ・ 在留カード
- ・ 就労資格証明書 など

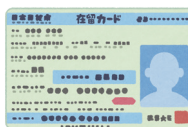

コピーではなく実物で在留資格・期間の確認を！

問合先

稲沢警察署 ☎ 32-0110
名古屋出入国在留管理局 ☎ 0570-052-259

名古屋文理大学文化フォーラム

（市民会館）☎ 24-5111

稲沢から発信するエレクトーン満載の三日間！

「エレクトーンフェスタ-BAL」

- めっちゃエレ「THE CINEMA」～こころ踊る映画音楽のコラボレーション～

名古屋音楽大学電子オルガンコースの学生による自主制作エレクトーンライブ。映画音楽をテーマにさまざまなコラボレーションを表現します。

時 8月13日(水)、午後5時開演(予定) **場** 中ホール
¥ 500円（全席自由）

- Live!! De La DAGANE vol.14

最高に熱いエレクトーンプレイヤーによる最高に熱いエレクトーンライブ！

時 8月14日(木)、午後3時14分開演
場 小ホール
¥ 3,000円（1ドリンク付き。
全席自由）



- アニソンJACK！

エレクトーンをこよなく愛すメンバーが日本全国から集結するアニソン100%のライブイベントです。

時 8月15日(金)、午後2時30分開演(予定) **場** 中ホール
¥ 無料（全席自由）

詳しくは、ID2507 で確認してください

いなざわふれあい通信

市政情報やイベントなどを映像でお伝える番組を、稲沢 CATV と西尾張 CATV で放送しています。

番組は市公式YouTubeでも視聴できるほか、シティプロモーション課・図書館でDVDの貸出も行っています。



放送内容

6/1～15…稲沢あじさいまつり
6/16～30…特定健康診査

放送時間（10分番組）

稲沢 CATV…6:50、9:50、14:50、17:50、20:50

西尾張 CATV…8:45、16:50、20:50



私たちが
レポートします！

ほしあいめみ

広瀬菜美

市民文芸 俳句

安田一子 選

特選
菅蒲 巻 阿阿 大笑 童 かな （儀長三丁目） 中野 武一
旅立ちを促す風や佐渡は初夏（平和町下前浪） 小島 幸男
入選
声響く親子の九九や菅蒲風呂 （井堀野口町） 長谷川 皐月
菅蒲湯に共にあった孫二十歳 （長束町） 東 信吾
通学路歩いて俳句菅蒲池 （込野町） 牛田 照代
和菓子屋のおまけ菅蒲の葉の清し （奥田町） 村瀬 三重子
リメイクの母の形見を旅ころも （祖父江町山崎） 光崎 倭子
麦秋や老人会の旅デビュー （梅須賀町） 田中 佳子
背にリュック腰にタオルや夏の旅 （小沢一丁目） 押沢 利幸
新緑や寝るをおしみて喋る旅宿 （西島本町） 青山 雪子
中野さん…子を囲んで家族皆々幸せの笑みの渦、笑い声が伝わってきます。
小島さん…心を急かすこの思いは佐渡にも伝わって味わい深い句と なっています。

募集(8月号俳句) ▶兼題 汗拭い（ハンカチも可）、砂 ▶締切日 6月16日(必着) ▶応募方法 住所・氏名を記入の上、郵送(〒492-8269 住所不要)、FAX (23-1489)、Eメール (haiku@city.inazawa.aichi.jp) でシティプロモーション課へ ※兼題1つに2句まで

※安田先生より…他にも良い句がたくさんありましたが、季語がないものがみられ残念です。お忘れなく！



■課題図書について

ID3370

できるだけ多くの方が利用できるよう、6月1日～8月31日の期間は次のとおりとします。

貸出冊数 1人1冊

貸出期間 1週間(通常の図書の貸し出しは2週間)

予約 1人1冊。中央・祖父江の森・平和町図書館、公民館図書室または、ホームページからも予約できます。連絡がつきやすいように留守番電話やEメールアドレスの登録などをお願いします ※1週間連絡がつかない場合は予約を取り消します

他課題図書の一覧は、図書館ホームページの「図書館おすすめ」に掲載しています



■「きらら会」夏のお楽しみ会

ID3364

時 7月13日(日)、午前11時～11時45分

場 中央図書館研修室

定 60人(先着)

内 読み聞かせボランティア「きらら会」によるブチ人形劇、大型絵本の読み聞かせなど

申 当日、午前10時45分～11時に会場へ



いなざわ電子図書館
Inazawa eLibrary



おすすめ本

一般書

「くさい食べ物大図鑑」

前橋健二／監修、岡本倫幸・杉本龍一郎／画、開発社／編、金の星社／刊(中央・祖父江の森図書館所蔵)

日本や世界で食べられている、おいしいけどくさい、栄養満点だけどくさいいろいろな食べ物について「まあまあ…」「クサイ!」「ヤバイ!!」の3つのレベルに分類しながら紹介。祖父江名物の銀杏も出てくるよ。



「動物と自然に感動する地図帖」

マイク・ヒギンズ／編・著、マヌエル・ボルトレッティ／図、藤井留美／訳、日経ナショナルジオグラフィック／刊(中央・祖父江の森図書館所蔵)

7カ国で刊行の、話題の地図帖の日本語訳です。「猫好きが多い国・地域」など興味深い100のテーマをカラフルな地図で可視化した1冊。ロンドン在住の著者らしい「ロンドンをひそかに流れる川」の地図を、是非見てください。



電子書籍

「読めば100倍歴史が面白くなる名将言行録」

板野博行／著、KADOKAWA／刊(中央図書館も所蔵)

戦国時代から江戸時代中期までの武士192人の逸話を収録した『名将言行録』。本書ではその中から25人の逸話を紹介しています。四コマ漫画を交えた読みやすい文章で、気軽に歴史に触れることができる1冊です。





萩須記念美術館

Oguiss Memorial Art Museum



一般展示室のご案内 ※初日午後1時から、最終日午後4時まで

修友会&アートサークル遊合同展

時 6月3日(火)～8日(日) 内 水彩画、油彩画

岩田誠治一人展

時 6月3日(火)～8日(日) 内 日本画、浮世絵、デジタル画

森心会展

時 6月10日(火)～15日(日) 内 油彩画、水彩画、日本画など

TSUSHIMA写真倶楽部展・美和写真クラブ展

時 6月17日(火)～22日(日) 内 写真

切り絵アート展

時 6月17日(火)～22日(日) 内 切り絵

稲彩会水彩画展

時 6月24日(火)～29日(日) 内 水彩画

※展示室を貸し出しています

6月休館日 2日(月)・9日(月)・16日(月)・23日(月)・30日(月)

●常設展示室のご案内

萩須高德の美術学校時代から晩年までの作品（油彩・水彩画、素描など）を展示しています。

問 萩須記念美術館 ☎ 23-3300

今月のOguiss 作品

《シャンティー城》

1954年 インク、水彩・紙 24.5×32.0cm
萩須記念美術館蔵 ©LES AMIS D' OGUISS 2025



湖畔にたたずむシャンティー城が水彩によって爽やかに描かれ、優美な印象の作品です。この城は19世紀にルネサンス様式で再建されました。パリから電車で1時間弱の郊外にあり、萩須は妻子や友人を連れて訪れています。狩猟を好んだ城主により巨大な厩舎が建てられ、現在では人と馬の歴史に関する展示や馬術ショーが行われる人気の観光地です。

ぜひ美術館で本物の作品をご覧ください。



人口(5月1日現在)

総人口 132,418人 (－17人)

男 65,639人 (－5人)

女 66,779人 (－12人)

世帯数 57,387世帯 (+63世帯)

※()内は前月比



火災・救急・救助件数

	火災	救急	救助
4月分	1件	620件	16件
令和7年累計	19件	2,559件	37件

災害案内ダイヤル(自動音声) ☎ 32-0999



市民課窓口のご案内

■マイナンバーカード交付・申請窓口 ID 582

●休日窓口

時 6月8日(日)、9:00～12:00

場 市民課

●時間外延長窓口

時 原則、毎週木曜、17:15～19:30

場 市民課

■市民課休日窓口 ID 598

時 6月28日(土)、9:00～12:00

場 市民課

※マイナンバーカードの交付も行っています。異動届は受け付けできません



今月の税金

市・県民税・森林環境税
(前納・1期分)

納期限

6月30日(月)



今月の表紙

いなざわ植木まつりで撮影した1枚。まつり期間中は、植木や苗木の即売をはじめ、地元農家による農産物の軽トラック市やドライフラワー制作講座、盆栽仕立て実演など子どもから大人まで楽しめるイベントが行われ、多くの人でにぎわっていました。



令和7年10月 令和8年4月 採用 市職員を募集します 熱意と誠意のある方をお待ちしています!!

受付期間 6月13日(金)まで

※A6のみ8月11日(祝)～24日(日)

第1次試験内容 SPI3 ※A4～A6は一般教養および適性検査

申し込み 市ホームページの申込フォームから人事課へ

詳しくは市ホームページで
確認してください。



人事課 ☎32-1134

市職員採用候補者(令和7年10月1日採用) 募集内容

生年要件 ア…平成9年4月2日以降に生まれた方 イ…昭和49年4月2日～平成9年4月1日に生まれた方 ウ…昭和44年4月2日以降に生まれた方 エ…昭和44年4月2日～平成9年4月1日に生まれた方 オ…平成7年4月2日以降に生まれた方

試験区分	職種区分	採用予定人数	生年要件	受験資格	1次試験日 試験場所
A1	一般事務	5人程度	ア	大学・短大・高専等を卒業	7月1日(火) ～13日(日) テストセンター会場
A2			イ	大学・短大・高専等を卒業し、民間企業等での実務経験3年以上	
A3	一般事務 (障害者対象)	若干名	ウ	大学・短大・高専等または高等学校を卒業し、身体障害者手帳、療育手帳、精神障害者保健福祉手帳を所持	
B1	土木	若干名	ア	大学・短大・高専等で土木に関する学科を専攻・履修し卒業	
B2			エ	大学・短大・高専等で土木に関する学科を専攻・履修し卒業。土木に関する実務経験3年以上	
C1	建築	若干名	ア	大学・短大・高専等で建築に関する学科を専攻・履修し卒業	
C2			エ	大学・短大・高専等で建築に関する学科を専攻・履修し卒業。建築に関する実務経験3年以上	
F1	保健師	3人程度	ア	保健師免許取得済	
F2			エ	保健師免許取得し、実務経験3年以上	
H1	消防	1人	オ	大学・短大・高専等を卒業	
H2	救急救命士	1人	オ	救急救命士資格取得済	

市職員採用候補者(令和8年4月1日採用) 募集内容

生年要件 カ…平成10年4月2日以降に生まれた方 キ…昭和45年4月2日以降に生まれた方 ク…昭和45年4月2日～平成10年4月1日に生まれた方 ケ…平成8年4月2日以降に生まれた方

試験区分	職種区分	採用予定人数	生年要件	受験資格	1次試験日 試験場所
A4	一般事務	16人程度	カ	大学・短大・高専等を卒業(卒業見込み可)	7月13日(日) 勤労福祉会館
A5	一般事務 (障害者対象)	若干名	キ	大学・短大・高専等を卒業(卒業見込み可)し、身体障害者手帳、療育手帳、精神障害者保健福祉手帳を所持	
A6	一般事務 (障害者対象)	若干名	キ	高等学校を卒業(卒業見込み可)し、身体障害者手帳、療育手帳、精神障害者保健福祉手帳を所持(試験区分A5の受験資格を持つ者を除く)	9月21日(日) 消防本部
B3	土木	3人程度	カ	大学・短大・高専等で土木に関する学科を専攻・履修し卒業(卒業見込み可)	7月1日(火) ～13日(日) テストセンター会場
B4			ク	大学・短大・高専等で土木に関する学科を専攻・履修し卒業。土木に関する実務経験3年以上	
C3	建築	3人程度	カ	大学・短大・高専等で建築に関する学科を専攻・履修し卒業(卒業見込み可)	
C4			ク	大学・短大・高専等で建築に関する学科を専攻・履修し卒業。建築に関する実務経験3年以上	
D1	電気	若干名	カ	大学・短大・高専等で電気に関する学科を専攻・履修し卒業(卒業見込み可)	
D2			ク	大学・短大・高専等で電気に関する学科を専攻・履修し卒業。電気に関する実務経験3年以上	
E1	社会福祉士	3人程度	カ	社会福祉士資格取得済(取得見込み可)	
E2			ク	社会福祉士資格を取得し、実務経験3年以上	
F3	保健師	若干名	カ	保健師免許取得済(取得見込み可)	
F4			ク	保健師免許を取得し、実務経験3年以上	
G1	保育士	10人程度	カ	大学・短大・高専等を卒業(卒業見込み可)し、保育士資格取得済(取得見込み可)	
G2			ク	大学・短大・高専等を卒業かつ保育士資格を取得し、実務経験5年以上	
H3	消防	若干名	ケ	大学・短大・高専等を卒業(卒業見込み可)	



広報いなざわ

令和7年(2025年)
6月号 No.1247

編集・発行 稲沢市 シティ情報センター
〒492-8269 愛知県稲沢市稲府町1
開庁時間 午前8時30分～午後5時15分

☎0587-32-1111(代表) FAX 0587-23-1489
ホームページ <https://www.city.inazawa.aichi.jp/>

