

2023

8

No.1225



わたしのマチの情報紙

広
報

いなざわ

選手と触れ合い 楽しくバレー！



外国語版はこちら
Foreign language
Língua estrangeira

Pick Up

特集 地震への「備え」について見直そう ……P 2・3
市制65周年記念 稲沢の文化財展 ～性海寺の文化財～…P 4
市制65周年記念 NHK「新・BS 日本のうた」観覧者募集…P 5

地震から大切な命を守るために 「備え」について見直そう

近い未来、発生が懸念されている南海トラフ地震により、私たちが住む稲沢市では最大震度は7、市内のほぼ全域で地面がドロドロの液体のような状態になる液状化現象の発生危険度が高く、多くの場所でライフラインが途絶えてしまうと想定されています。自分で、家族で、改めて備えについて考えてみましょう。



問合せ 防災安全課 ☎ 32-1275
ID 1000795

どのように備える？

自宅の安全対策

1. 家の中について

過去の震災では、家具の転倒・落下によるけがが非常に多くありました。命を守るために、家具類の転倒や落下などの防止対策をしましょう。また、寝室に大きな家具を置かないことや出口を塞がないような家具の配置にすることも大切です。

以下の補助制度を活用して自宅の安全対策をしましょう。

- 家具転倒防止器具等購入費補助制度
伸縮ポール、マット、L字型金具、ガラス飛散防止フィルムなど、家具転倒防止器具などの購入費用の一部を補助します。→問合せ 防災安全課
- 木造住宅の無料耐震診断
住宅耐震改修費等の補助
非木造住宅耐震診断費の補助
ブロック塀等撤去費の補助
→問合せ 建築課 ☎ 32-1418

2. 住宅、ブロック塀などについて

大きな地震が発生した場合、住宅やブロック塀などの倒壊により自分の命だけでなく、他人の命を奪ってしまう可能性があります。

安全を確保するために、定期的に点検を行うことが大切です。

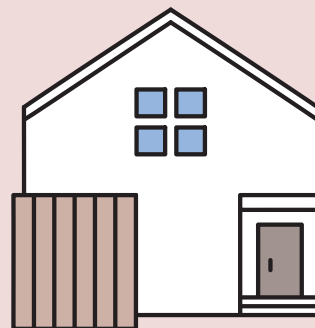

食料や飲料水の備蓄

液状化現象により電気、ガス、水道などのライフラインの途絶が長引くことが想定されているため、食料や飲料水などの備蓄が非常に大切です。最低3日分の食料・飲料水などを確保しておきましょう。

食料や飲料水の備蓄方法はいつもの食材などを少し多めに買い置きし、古いものから消費する「ローリングストック」をお勧めします。賞味期限の近いものや保存した日付の古いものから順に消費し、消費した分を買い足すことで常に一定量の食料・飲料水を確保することができます。

他にも、日用品、簡易トイレなどを用意しておくといいでしょう。



災害時、落ち着いて行動するには？



訓練への参加

行政区などで開催される自主防災訓練に積極的に参加し、災害時、速やかに動けるようにしましょう。

避難所の確認

市では、令和5年8月1日現在、小・中学校、高校、体育館など40カ所の施設が指定避難所として指定されています。

日頃から防災マップにより、被害想定や避難所・避難場所、避難所までの経路などを確認しましょう。

防災マップは、市のホームページや防災安全課で確認できます。

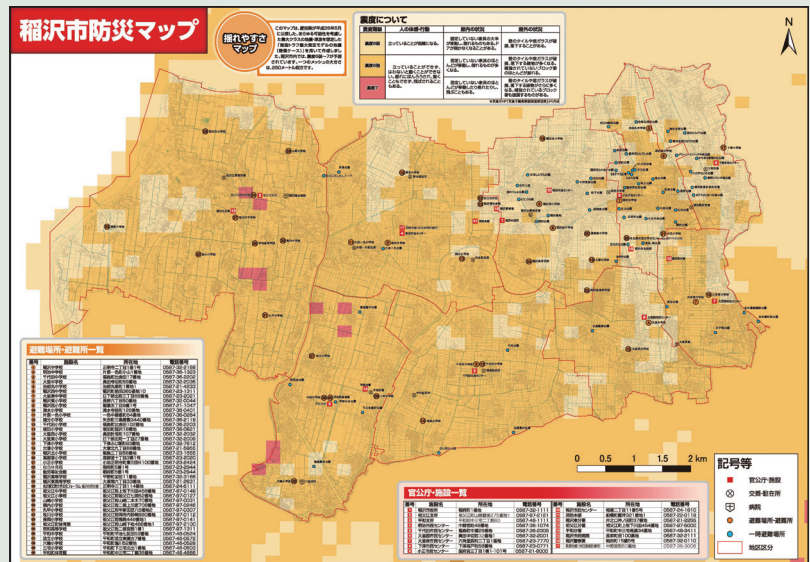

どこから情報が得られる？

災害情報の入手

1. テレビ、ラジオ
2. インターネット、SNS
3. 同報系防災行政無線
4. 市公式 LINE・Twitter・Facebook
5. 緊急情報配信システム

携帯電話やスマートフォンなどのメールアドレスを登録することにより、避難情報や避難所情報といった災害に関する情報などを電子メールで提供します。

時間的余裕のない事態に対する緊急情報などを屋外に設置したスピーカーから無線放送で一斉にお知らせするシステムです。 ↓

放送内容が聞き取れなかった場合などに電話を通じて内容を確認することができる「防災行政無線放送内容確認テレホンサービス」(☎ 32-9511)を行っています

災害はいつ起こるか分かりません。どんな状況でも冷静に情報を得られるよう、複数の入手手段を確保しておくことが大切です。



近年の自然災害は被害が甚大化する傾向があります。実際に起きてから考えているだけでは命を守る行動はできません。地震から大切な人の命を守るための「備え」、それが今私たち一人一人にできる大事なことです。今一度、地震への備えを見直してみましよう。

市制65周年記念 稲沢の文化財展 ～性海寺の文化財～

ID1011147

市制65周年を記念して、性海寺所蔵の文化財19点を荻須記念美術館で特別展示します。

密教の儀式で使用する「灌頂道具」（県指定文化財一具全点 令和3年度新規指定）など、普段は公開されていない貴重な文化財が一堂に集まるこの機会に、ぜひご覧ください。



▲灌頂道具のうち蒔絵灌頂道具箱
鎌倉～江戸時代（県指定文化財）



▲木造四天王立像のうち
持国天（伝増長天）、鎌倉時代（市指定文化財）



▲紙本金地著色唐人物図屏風、江戸時代
（市指定文化財）

会期 9月8日(金)～18日(祝)

場 荻須記念美術館一般展示室 I

休館日 9月11日(月)

開館時間

午前9時30分～午後5時
（入館は午後4時30分まで）

問 生涯学習課 ☎32-1443

入場
無料

高齢者のつどい

ID1006842

これまで数え年77歳の方を対象に開催してきた敬老式が、65歳以上の方ならどなたでも参加できる「高齢者のつどい」に代わります。

高齢者の長寿をお祝いし、生きがいを考える機会として、今年度は俳優高橋英樹氏によるトークショーを行います。

問 高齢介護課 ☎32-1293

高橋英樹 トークショー

日時 9月16日(土) 午後2時

場 名古屋文理大学文化フォーラム（市民会館）大ホール

対 市内在住の昭和33年4月1日以前に生まれた方

定 1,300人（抽選）

申し込みはこちら



申 8月2日(水)～20日(日)に、郵便番号・住所・氏名・年齢・電話番号・介助者の有無を記入の上、申込フォーム、FAX（24-5115）、または直接、名古屋文理大学文化フォーラム（市民会館）へ
他 車いす席の希望や手話通訳者が必要な場合は、申し込み時に記入してください

市制65周年記念

NHK「新・BS日本のうた」観覧者を募集

ID1011135

NHK「新・BS日本のうた」の公開収録を開催します。
番組では、豪華な出演者が素晴らしい名曲の数々
をお届けします。 ※入場整理券が必要

日時 **10月5日(木)** 午後6時～8時
(午後5時20分開場)

場名古屋文理大学文化フォーラム
(市民会館) 大ホール

ゲスト 右記 ほか (五十音順)

司会 渡辺健太アナウンサー

申9月4日(月)午後11時59分までに、 [NHKサイトはこちら](#)
NHKサイトの専用申込
フォームから申し込み

問NHKエンタープライズ中部
☎052-952-7381

※平日、午前10時～午後6時

問市役所シティプロモーション課 ☎32-1125



▲朝花美穂



▲石川ひとみ



▲香西かおり



▲パク・ジュニオン



▲福田こうへい



▲藤原浩



▲松阪ゆうき



▲水森かおり



▲三船和子

注意事項

- ・応募は1人1件(2人まで入場可)。同一メールアドレスでの重複申し込みは不可。また同一電話番号での複数申し込みは1件として扱う。入力内容に不備があった場合や、転売を目的とした申し込みと判断した場合は無効
- ・応募多数の場合は抽選。当選者には9月13日(水)頃に希望人数(2人まで)で入場可能な入場整理券を郵送し、落選者には9月14日(木)午後3時以降にメールで通知
- ・座席は入場整理券で事前に指定。1歳以上の子どもから入場整理券が必要
- ・応募の際にいただいた情報は、NHKでは抽選結果の連絡のほか、今回のイベントに関連した放送・コンテンツ配信のご案内、アンケートのお願い、「受信料の窓口サイト」の紹介に利用させていただきます

住民税非課税世帯などを対象に臨時特別給付金を支給します

物価高騰による家計への影響が特に大きい低所得世帯(住民税非課税世帯など)を対象に、臨時特別給付金を1世帯当たり3万円支給します。

他詳しくは、ID1011079 で確認してください

問給付金事務窓口 ☎32-2580

※9月1日以降は、福祉課 ☎32-1278

対基準日(令和5年6月1日)において市に住民登録があり、次のいずれかに該当する世帯

①世帯全員の令和5年度住民税が非課税である世帯

⇒ 令和5年度住民税の課税状況に基づき、該当すると思われる世帯に順次お知らせを送ります

②予期せず令和5年1月～10月に家計が急変し、①の世帯と同様の事情にあると認められる世帯

⇒ 10月31日(火)までに申請が必要です



お知らせ

平和を祈念し、黙とうを

ID1002841

核兵器の廃絶と世界の恒久平和を願って1分間の黙とうを行います。皆さんのご協力をお願いします。

時①8月6日(日)、午前8時15分(広島原爆の日) ②8月9日(水)、午前11時2分(長崎原爆の日) ③8月15日(火)、正午(終戦記念日)

●原爆パネル展

終戦から78年を迎え、戦争の悲惨さや平和の尊さと大切さを伝えていくために開催します。

時8月4日(金)～15日(火)

場市役所市民ホール(14日・15日は大会議室)、支所、市民センター、中央図書館

内原爆による被害写真などのパネル展示、折り鶴コーナーや感想ノートの設置、広島市の高校生が被爆体験証言者と共同制作した原爆の絵の展示(市役所・中央図書館のみ)

問総務課 ☎32-1152



原子爆弾被爆者健康管理手当の申請はお済みですか

ID1001573

対市内在住で被爆者健康手帳の交付を受けている方

手当額 月3,000円

他原爆病院で受診する場合、旅費の一部を助成します(年1回のみ。医師が介添人を必要と認めた場合、介添人も同額助成)。被爆者二世の方の健康診断については、県健康対策課(☎052-954-6268)へお問い合わせください

ひとり暮らし高齢者などを火事から守ります

ID1011172

対象となる住宅に、消防士が訪問して無償で住宅用火災警報器を1台設置します。

詳しくは、8月上旬に対象世帯に郵送する申請書類を確認してください。

対住宅用火災警報器を設置していない、75歳以上の方のみの世帯と65歳以上のひとり暮らしの方

定700世帯(先着)

問高齢介護課
☎32-1293



特別障害者手当など現況届の提出が必要です

ID1006890

特別障害者手当・障害児福祉手当・在宅重度障害者手当・特別児童扶養手当を受給している方は、現況届の提出が必要です。案内などは8月中旬までに送付しますので、届かない場合は問い合わせてください。

締切日 在宅重度障害者手当…8月31日(水)、特別障害者手当・障害児福祉手当・特別児童扶養手当…9月11日(月)

問福祉課 ☎32-1281

児童扶養手当・県遺児手当・市遺児手当現況届の提出が必要です

ID1011170

手当を受給している方は現況届の提出が必要です。

案内などは7月下旬に送付しますので、届かない場合は問い合わせてください。

提出期間 8月1日(火)～31日(木)

提出場所 市役所会議室9、祖父江支所(8月23日(水)のみ)、平和支所(8月25日(金)のみ)

他8月3日(水)・15日(火)、午前10時～午後3時に、市役所相談室2でハローワーク一宮による求職相談を行います

問子育て支援課 ☎32-1296

広告

お仏壇の五大に何でもご相談ください。

おかげさまで **130年**

- ・電気配線交換(LED)
- ・仏具お磨き不要加工、仏具修理
- ・念珠修理 ・仏壇移動、預り、処分

佛壇 佛具 五大 (三菱エレベーターとハールンティ中間道沿い)

TEL0587-23-1178

稲沢市井之口石塚町27

ライン登録はこちら

建物解体工事(建て替え・実家処分・家じまい)は

見積り無料 50年来の実績 **お気軽に当社へ!** 廃棄物は自社施設で一貫処理

安心・安全な業者をお選びください

有限会社 木村建設

愛知県稲沢市東畑2丁目17

受付時間 8:00~17:00

定休日 日曜日

☎(0587)32-7917

お問い合わせ・ご相談は <https://www.kimura7917.jp/>

広告

財源確保のため有料広告を掲載しています。広告内容の問い合わせは、直接広告主へお願いします。

マイナポイント 申込サポートのお知らせ

ID1006204

マイナポイントの申込期限は
令和5年9月30日です。

●申込サポート

時 平日、午前9時～午後4時30分

場 市民課、祖父江・平和支所

●出張申込サポート

日程 下表

時 午前9時30分～正午

日時	場所
8月22日(火)	明治市民センター
8月23日(水)	千代田市民センター
8月24日(木)	稲沢東公民館
8月29日(火)	大里西市民センター
8月30日(水)	稲沢市民センター

対 令和5年2月28日までにマイ
ナンバーカードを申請した方

問 市民課 ☎32-1302

障害者優先調達推進法 にかかると実績と目標

ID1001522

市では障害者就労施設などか
らの物品の購入や役務の調達を
推進しています。

内 千羽鶴・封筒の作製、公園の
清掃作業、ごみの処理など

令和4年度実績額 647,350円

令和5年度目標額 726,500円

問 福祉課 ☎32-1281

市制65周年記念ロゴマークの投票を行います

問 シティプロモーション課 ☎32-1125

令和5年11月1日に迎える市制65周年を記念するロゴマ
ークを、公募で寄せられたデザイン案の中から
選定するため、投票を行います。

候補作品や投票方法など詳しくは、

ID1011134 で確認してください。

投票期間 8月4日(金)～18日(金)



全国一斉「こどもの人権相談」強化週間

ID1010850

いじめ・虐待など、子どもの人権に関わる悩み事、心配事などの相
談に応じます。一人で悩まず気軽に相談してください。

時 8月23日(水)～29日(火)、午前8時30分～午後7時(土・日曜は午前
10時～午後5時) ※通常は、平日の午前8時30分～午後5時15
分に実施

相談先

・こどもの人権110番 ☎0120-007-110

・SNS人権相談(LINE) ID…@snsjinkensoudan

問 名古屋法務局人権擁護部 ☎052-952-8111

ご寄付ありがとうございます

●健康増進のために

稲沢ライオンズクラブ様(朝府町)

…ウォーキングマップ 6基(稲沢公園に設置)

●保育支援者の配置のために(企業版ふるさと納税)

(株)東海アドエージェンシー様(名古屋市中区)…30万円

宝くじ
公式サイト

宝くじがネットで購入できる!

宝くじの収益金は、明るく住みよいまちづくりに使われます

宝くじ公式サイト | Q



お問い合わせ先 | 宝くじコールセンター TEL 0570-01-1192 (ナビダイヤル 有料) TEL 011-330-0777 (有料)

財源確保のため有料広告を掲載しています。広告内容の問い合わせは、直接広告主へお願いします。

県消防操法大会に 第5分団が出場します

ID1011115

6月11日に行われた市消防操法大会では第5分団（千代田地区）が優勝し、第3分団（下津地区）が準優勝しました。

第5分団は、8月5日(土)に新城市で開催される県消防操法大会に、市代表として出場します。大会に向けて訓練に励んでいますので、皆さんの応援をお願いします。

県消防操法大会出場選手

指揮者…山田哲也
1番員…八木祐也
2番員…寺尾良明
3番員…上田龍牙
4番員…家田 聡
補助員…森 一真

問消防本部総務課
☎22-2111



消火栓は消防以外に 使用しないでください

ID1006021

消火栓は、皆さんの生命・財産を守るため、災害時に備えて設置されているものです。

消防以外の使用や個人的な目的では、決して使用しないでください。

他自主防災訓練などで使用する場合は、事前に水道工務課へ届け出が必要です

問水道工務課 ☎23-1709

結婚活動支援事業 ～フルーツ婚～

バナナのもぎ取り体験や併設のカフェでトークを楽しむ婚活イベントです。

問地域協働課

☎32-1146

時 9月30日(土)、午後1時30分～4時

場 稲沢フルーツ園（祖父江町祖父江）

対 30歳～45歳の方 ※女性は、市外・県外の方でも参加できます。男性は、市内在住・在勤・在学中、将来市に居住する意思のある方に限ります

定 男女各8人（抽選）

¥1,000円

※9月25日(月)までに納入

申 8月7日(月)～9月18日(祝)に、ホームページ特設サイトを確認の上、申込フォームから応募

他 抽選結果は9月19日(火)にEメールでお知らせします

特設サイト



税務署相談窓口について

国税に関する質問・相談は、国税庁ホームページのチャットボット、タックスアンサーまたは電話相談センターを利用してください。

これらの方法でも解決せず、税務署での相談を希望される場合は、事前予約が必要です。

問一宮税務署

☎0586-72-4331

個人事業税第1期分の 納付をお忘れなく

個人事業税の第1期分の納期限は8月31日(休)です。8月中旬に県から納税通知書が送付されますので、納期限までに納付してください。

問県西尾張県税事務所

☎0586-45-3169

里親養育体験発表会

時 9月8日(金)、午前10時30分～正午、午後1時～3時

場 一宮市尾西生涯学習センター（一宮市東五城）

内 里親制度の説明、里親の養育体験発表や交流会など

問 県一宮児童相談センター

☎0586-45-1558

調停委員による 無料調停手続相談

時 9月9日(土)、午前10時～午後3時

場 i-ビル大会議室（一宮市栄三丁目）

内 家庭（夫婦・親子・相続・男女関係）や民事（交通事故・土地建物・商取引・多重債務）など

他 秘密は厳守します。調停・裁判中の相談はご遠慮ください

問 名古屋家庭裁判所一宮支部

☎0586-73-3191

アカミミガメ・アメリカザリガニの規制が始まりました

ID1011105

アカミミガメ（ミドリガメ）、アメリカザリガニはともに外来種で、全国各地で在来種を捕食するなど、生態系に大きな影響を与えるため、条件付特定外来生物に指定されました。野外で捕まえても、安易に持ち帰ることのないようにしましょう。

規制の主な概要

- ・ペットとしての飼育は可能
 ※寿命を迎えるまで責任をもって飼うことが必要
- ・生きた個体を野外に逃がしたり、放したりすることは禁止
- ・生きた個体の輸入、販売、購入などは禁止
- ・飼えなくなった場合、自身で責任をもって飼える引き取り手を探すことが必要

問 環境省アメリカザリガニ・アカミミガメ相談ダイヤル
 ☎0570-013-110

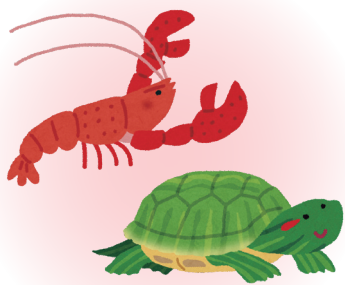

稲沢市学校施設整備基本計画策定委員会

ID1010684

希望者は傍聴できます。

時 9月2日(土)、午前10時

場 勤労福祉会館第2・第3研修室

定 10人（抽選）

内 学校再編を含む学校施設整備に関する基本計画の審議など

申 当日、午前9時30分～9時45分に会場へ

問 庶務課 ☎32-1435

コミュニティバスを利用してください

問 総務課 ☎32-1159 ID1001271

コミュニティバスの運行における利用者1人当たりの市負担額は下表のとおりです。この負担額の基準値を1,500円とし、利用状況を参考に運行路線の見直しを検討していきます。運行を継続していくために、コミュニティバスを利用してください。

●令和5年5月分

路線名	利用人数	バス運行経費における1人当たりの市負担額
稲沢中央線 アピタ稲沢店系統	9,102人	166円
祖父江・稲沢線 ふれあいの郷系統	1,197人	901円
祖父江・稲沢線 地泉院系統	1,361人	790円
下津・大里線	739人	1,657円
千代田・平和線	899人	1,239円

短期集中予防サービス

ID1005422

何かにつかまらなると階段を上れない、何もしていないのに体重が減ってきた、汁物などでむせることがあるなど、日常生活に不安がある方はご利用ください。

対 65歳以上で、地域包括支援センターで基本チェックリストに回答し、サービス利用が必要と判定された方

内 個別の状態に合わせ、専門職による介護予防メニューを提案します

- ①機能訓練教室（柔道整復師）
- ②訪問栄養相談（管理栄養士）
- ③訪問口腔ケア相談（歯科衛生士）

場 ①市内指定接骨院

②③サービス利用者宅

他 詳しくは、地域包括支援センターに相談してください ※原則、①は9月中旬まで、②③は12月中旬までに申し込んでください

問 高齢介護課 ☎32-1293

小学生にコミュニティバスなどの無料体験乗車券を配布します

ID1001271

市内の小学生にコミュニティバスへの親しみを深めてもらうため、市内全路線で使用できる「稲沢市コミュニティバス・稲沢市コミュニティバス接続便小学生無料体験乗車券」（6枚）を配布します。

対 市内の小学生 ※保護者は通常料金（1乗車200円）が必要

有効期間 8月31日(木)まで

配布方法

- ・市内小学校に通う児童…各小学校を通じて配布
- ・市外小学校に通う児童…児童の本人確認書類（住所・氏名・生年月日の記載があるもの）を持参の上、総務課（☎32-1159）へ



生け垣設置助成

ID1001236

対市内で、住宅・店舗・工場・事業所・倉庫などで使用する土地に新たに生け垣を設置する方

補助基準 公道に面していて、90cm以上の樹木を1mにつき2本以上2m以上にわたり植栽すること

補助金額 設置費用または生け垣の延長に市が定めた基準額を乗じて得た額のうち低い額の2分の1（上限額6万円）

申着手前に、申請書に記入の上都市整備課（☎32-1372）へ

他補助金の交付は設置完了後。用紙は申込先で配布

保留地を販売します

ID1007997

稲沢西土地区画整理事業区域内の保留地を、9月22日(金)に実施する一般競争入札で販売します。

申8月8日(火)～9月5日(火)に、都市整備課（☎32-1403）へ

他詳しくは、申込先で配布する案内書で確認してください

下水道事業受益者負担金

ID1006349

公共下水道を供用開始した地域で受益者負担金を賦課します。対象区域の受益者（土地の所有者など）に、8月1日付けで「下水道事業受益者負担金納入通知書」を送付します。内容を確認の上、納期限までに納付してください。

対第16負担区（北市場・六角堂地区）、祖父江第1負担区、平和第1負担区、平和第2負担区

問下水道課 ☎21-4199

稲沢市都市緑化推進事業

あいち森と緑づくり都市緑化推進事業として、市民や事業者が行う優良な緑化に対して補助金を交付します。必ず施工前に申請し、年度内に完了してください。 ※予算がなくなり次第、受付を終了します

●緑の街並み推進事業

対①市街化区域または市街化調整区域内の既存集落で行う事業

②民有地で、空き地、駐車場、建物の屋上や壁面に50㎡以上の緑化を行う事業

③民有地で、延長15m以上の生け垣設置を行う事業

補助金額 緑化（土壌改良、灌水設備など含む）、生け垣設置に使う費用の2分の1（1件当たりの上限額は500万円）

※補助金額が10万円未満の場合は対象外。補助金額が基準額（下表）を超える場合、緑化面積または生け垣延長に基準額を乗じた額を交付

対象事業	補助金の基準額
屋上・壁面の緑化	1㎡当たり30,000円
空き地の緑化	1㎡当たり15,000円
駐車場の緑化	1㎡当たり20,000円
生け垣設置	延長1m当たり5,000円

●市民参加緑づくり事業

対公有地で、市民参加型の緑化活動や体験学習を行う事業

補助金額 事業実施に必要と認められる費用の全てを交付（1件当たりの上限額は300万円） ※補助金額が10万円未満の場合は対象外

他対象要件など詳しくは、ID1002320 で確認してください

問都市整備課 ☎32-1372

**募集****自動販売機販売管理者募集**

10月から施設に設置する、ジュースなどの自動販売機販売管理者を入札で決定します。

参加を希望する方は事前に入札実施要領を受け取り、入札参加申込をしてください。

対象施設 平和らくらくプラザ、中央子育て支援センター（2施設・計3台）

入札実施要領 7月31日(月)～8月10日(休)午後5時に、財政課で配布 ※Eメールでの送付も可能。詳しくは、ID1006830 で確認してください

入札参加期間 8月21日(月)～25日(金)午後5時

入札日 9月13日(水)

問財政課 ☎32-1172

「はがき1枚からの男女共同参画」作品募集

対県内在住・在勤・在学の方

内男女共同参画社会の実現に向けての思いをはがき1枚に自由に表現

申9月6日(水)（必着）までに、はがきに住所、氏名（ふりがな）、年齢、職業（または学校名・学年）、電話番号を記入の上、県男女共同参画推進課（〒460-8501 住所不要）（☎052-954-6179）へ

放送大学10月入学生募集

願書出願期間 9月12日(火)まで

問放送大学愛知学習センター ☎052-589-8333

他ホームページからも資料の請求ができます

総合体育館 ネーミング ライツ・パートナー募集

総合体育館の愛称の命名権者（ネーミングライツ・パートナー）を募集します。

契約期間 5年間

契約希望額 年額80万円以上

募集期間 8月31日休まで

他応募資格など詳しくは、ID 1001667 で確認してください

問スポーツ課 ☎34-6318



休日急病診療所 職員募集

採用予定人数 ①医療事務…非常勤2人②看護師・准看護師…非常勤1人

内①受付、会計、レセプトの計算・請求事務②診療補助

勤務形態 日曜・祝日・年末年始、月1～2回①午前8時30分～午後5時②午前9時～午後5時

賃金 ①日給11,800円、時給1,360円②日給14,100円、時給1,770円

申随時受け付け。履歴書（市販のA4サイズに写真を貼ったもの）を持参または郵送（〒492-8393 稲沢市中野宮町60）で、稲沢市医師会（☎36-3006）へ

他詳しくは、問いわせてください



市制65周年・開館40周年記念 市民展作品募集

- 対**15歳以上で次のいずれかに該当する方 ID1005354
- ①市内在住・在勤・在学（中学生は除く）
 - ②市内の美術団体などに所属
 - ③市内で制作活動をしている

応募点数 1部門につき1人1点（公募展などで審査を受けていない作品に限る）

作品受付 9月23日(祝)・24日(日)、午前10時～午後4時に、申込書に事前に記入の上、荻須記念美術館（☎23-3300）へ
 ※用紙は申込先で配布

他入賞・入選作品を市民展で展示します ※各部門最終日の午後4時～5時に搬出が必要

●市民展 日程

【日本画、洋画、写真】…10月3日(火)～9日(祝)

【書、工芸美術】…10月11日(水)～15日(日)



▲令和4年度市民展
愛知県教育委員会賞
工芸美術《平和な青空を》
後藤明美さん

部門	作品規格	
日本画	作品サイズが縦162cm×横130cm以内（100号の縦は可、横は不可）。受賞対象は10号相当以上	額装（仮額も可）または本表装（仮表装は不可）
洋画		額装（仮額も可）
写真	カラーまたはモノクロの単写真で、用紙サイズがA3（29.7cm×42.0cm）以上、全紙（45.7cm×56.0cm）まで。パネル張りまたは額装。額表面のガラス・アクリル板は外してください	
書	額サイズが縦180cm×横180cm以内で、額装のもの（枠装も可）。軸装は不可。釈文を添付してください	
工芸美術	作品サイズが横130cm以内で、平面作品はパネル付きまたは額装など容易に展示できるもの。組作品は3点以内	

私立幼稚園の園児募集

市内の私立幼稚園（下表）で、令和6年度入園の園児を募集します。

入園関係書類 9月1日(金)以降、各園で配布

願書受け付け 10月2日(月)以降、各園へ

名称	所在地	電話番号
愛知文教女子短期大学附属ぶんきょう幼稚園	西町二丁目35-17	32-4034
しんわ幼稚園	高御堂五丁目148	32-0738
大里双葉幼稚園	井之口北畑町226	23-5874
祖父江幼稚園	祖父江町祖父江下沼220	97-0153
へいわこども園 ※認定こども園	平和町横池中之町138	0567-46-0415



そぶえイチョウ黄葉まつり 出店者および運営ボランティア募集

①出店者募集

時11月18日(土)・19日(日)・23日(祝)・25日(土)・26日(日)、
午前9時～午後4時
※集い広場エリアのみ、11月20日(月)・21日(火)・22日(水)・
24日(金)、午前9時～午後3時も実施

場祖父江ぎんなんパーク集い広場エリア、駐車場エリア

内物販、展示など

¥物販…売上金の15% (祖父江町商工会会員は10%)
展示など…1日2,000円

申込必要事項 住所、氏名 (団体の場合、団体名・代表者氏名)、
電話番号、出店内容、出店希望日

他全日程出店できる方を優先 (加えて、集い広場エリアのみ祖父
江ぎんなんマルシェ出店者を優先)
※出店の可否は後日連絡します



②運営ボランティア募集

時11月18日(土)・19日(日)・23日(祝)・
25日(土)・26日(日)、午前9時～午後4時

場祖父江ぎんなんパークほか

内来場者案内、イベント補助、会場内の清掃など

申込必要事項 住所、氏名、年齢、電話番号、参加希望日

申9月29日(金)までに、申込必要事項を記入の上、はがき
(〒495-0002 稲沢市祖父江町山崎下枇486-1)、
FAX (97-6324) でそぶえイチョウ黄葉まつり実行委
員会 (祖父江町商工会内) (☎97-5800) へ ※②のみ
電話可

🎈 催し物

そぶえ夏まつり

ID1005418

時8月15日(火)、午後6時～8
時45分 (雨天およびグラウ
ンド不良の場合は中止)

場祖父江の森多目的運動場

内山崎地蔵太鼓、盆踊り、手筒
花火、プロジェクションマッ
ピング

問祖父江支所 ☎97-2121

サマーナイト・フェスティバル さとひがし '23

ID1005416

時8月19日(土)、午後4時30分
～8時50分 ※雨天の場合
は8月20日(日)に開催

場大里東小学校運動場

内大里東中学校ブラスバンド部
演奏、井之口子供太鼓、日下
部太鼓、盆踊り、出店など

問大里東市民センター

☎23-7770

下津ふれあい広場

ID1005417

時①8月19日(土)、午後1時～
9時30分②8月20日(日)、午
前9時～午後9時

場下津市民センター

内盆踊り、フードコート、アユ
のつかみとり (②のみ)、グ
ループ作品展、児童ポスター
展、保育園児の作品展など

問下津市民センター

☎23-0771

祖父江ぎんなんマルシェ

ID1007904

地域の特産品や工芸品のほ
か、軽食や農産物などを販売し
ます。

時8月19日(土)、10月28日(土)、
午前9時30分～午後1時

場祖父江ぎんなんパーク (名鉄
尾西線山崎駅すぐ)

問農務課 ☎32-1352

荻須記念美術館の催し

ID1000016

一般展示室のご案内

〈企画展〉

磯野宏夫展 - いのち 生命輝く森 -

時8月20日(日)まで ※要観覧料

稲沢市教職員美術展

時8月22日(火)～27日(日)

内絵画、デザイン、工芸、彫塑

※初日午後1時から、最終日午後4時まで

稲沢市美術協会展

時8月29日(火)～9月3日(日)

内日本画、洋画、書、工芸、写真

※初日午後1時から、最終日午後4時まで

休館日 8月7日(月)・14日(月)・
21日(月)・28日(月)

●常設展示室のご案内

荻須高徳の美術学校時代から
晩年までの作品 (油彩・水彩画、
素描など) を展示しています。

問荻須記念美術館

☎23-3300

ワクワク科学館まつり

- 時** 8月19日(土)・20日(日)、午前10時～午後4時 ※20日(日)は午後3時30分まで
- 場** メタウォーター下水道科学館 あいち (平和町須ヶ谷)
- 内** スタンプラリーでくじ引き大会、フィルムケースロケットなど
- 問** メタウォーター下水道科学館 あいち ☎0567-47-1551

教室・講座

元Vリーグ選手に学ぶ！ シニア男性限定の 筋力トレーニング教室

ID1007345

- 時** 10月3日・17日・31日、11月21日、12月5日(火曜・全5回)、午後1時30分～2時30分
- 場** 平和らくらくプラザセミナー室1・2・3
- 対** 市内在住の65歳以上の男性で、介護認定を受けていない、または介護予防・生活支援サービス事業の対象でない方
- 定** 20人(先着)
- 内** 筋力の維持・向上に効果的なトレーニングを学ぶ
- 講** ウルフドッグス名古屋バレーボールスクールコーチ 神谷雄飛
- 持** バスタオル1枚、フェイスタオル2枚
- 申** 8月2日(水)から、高齢介護課(☎32-1293)へ



スマホの活用方法が分かりやすく学べる講習会

- 時** 下表、各日①午前9時40分～10時40分
 ②午前10時50分～11時50分
 ③午後1時30分～2時30分
 ④午後2時40分～3時40分



- 対** 市内在住・在勤の方
- 定** 各教室10人(先着)
- 内** スマホの基本操作、マイナンバーカードの申請方法、マイナポータル・LINE(SNS)・e-TAXの利用方法など
- 持** スマートフォン(貸し出し可)、筆記用具
- 申** 8月7日(月)から、電話(☎080-1389-2090)でブライド(株)へ ※対応時間は午前9時～午後3時
- 他** 各教室の日程・内容など詳しくは、ID1010189で確認してください

日程	場所
9月6日(水)、10月3日(火)	下津公民館
9月8日(金)、10月4日(水)	祖父江生涯学習センター「ソブエル」
9月11日(月)、10月12日(木)	平和町農村環境改善センター
9月13日(水)、10月25日(水)	大里東公民館
9月20日(水)、10月18日(水)	勤労福祉会館

成人大学 後期講座

ID1005003

- 日程・内容** 下表(金曜・全5回)
- 時** 午前10時～11時30分
- 場** 名古屋文理大学文化フォーラム(市民会館)小ホール
- 対** 市内在住・在勤の18歳以上の方
- 定** 90人(先着)
- ¥** 1,000円(初日に納入)
- 申** 8月7日(月)～24日(木)に、電話(☎32-1440)、または申込書に記入の上、生涯学習課へ(用紙は、支所、市民センターなどでも配布)

日時	テーマ	講師
9月8日	『源氏物語』は恋愛物語か～光源氏の三つの予言～	椋山女学園大学准教授 高橋麻織
9月15日	AI時代を支えるデータサイエンスについて②～データサイエンスを通して見えてくる社会～	愛知教育大学准教授 青山和裕
9月22日	くすりの正しい使い方	愛知学院大学教授 山本浩充
9月29日	中国がめざす「新型国際秩序」とは～3期目 習近平政権の課題と外交戦略～	愛知大学教授 砂山幸雄
10月6日	「ウクライナ戦争」が我々に問いかける事柄～次の世代に必ず伝えていくべき事柄とは？	名古屋学院大学名誉教授 家本博一



消費生活講座

ID1005429

時①9月14日②9月21日③9月28日(木曜・全3回)、午前10時～11時30分

場名古屋文理大学文化フォーラム(市民会館)研修室

対市内在住・在勤の方

定50人(先着)

申8月7日(月)から、住所、氏名、電話番号を記入の上、申込フォーム、Eメール(shoko@city.inazawa.aichi.jp)または電話(☎32-1332)で商工観光課へ

	テーマ・講師
①	<p>すごろく形式で学ぶ「消費者リスク・ライフステージ・相続」 講 第一生命保険(株)名古屋西支社社員</p>
②	<p>エシカル消費ってなあに？ 講 消費生活アドバイザー</p>
③	<p>悪質商法にご用心！～最近の事例から考える～ 講 消費生活センター相談員</p>

夏休み！親子で作ろう！
クラフトバンド教室

ID1011153

時8月6日(日)、①午前9時30分～正午②午後1時～3時30分

場平和町農村環境改善センター研修室4



定各6組(先着)

内紙でできた素材(クラフトバンド)でお菓子の家を作る

講クラフトバンドエコロジー協会認定講師 石村麗子

¥2,000円(当日納入)

持洗濯ばさみ10個、木工ボンド、定規

申8月1日(火)から、平和町農村環境改善センター(☎0567-47-1280)へ

子育て講座(クッキング)

ID1011170

①幼児食

時9月5日(火)・12日(火)、午前10時30分～正午

対市内在住で、参加する月に1歳6カ月～3歳6カ月の子どもと保護者

②食育講座「離乳食完了期」

時9月6日(水)、午前10時30分～11時30分

対市内在住で、参加する月に9カ月～12カ月の子どもと保護者

場長野子育て支援センター

①クッキングルーム②遊戯室

定①各6組②10組(各先着)

内①食に関する講話・実演・試食(保護者のみ)

②離乳食後期・完了期についての講話

申8月7日(月)から、長野子育て支援センター(☎32-9415)へ ※

①は初めて参加する方を優先するため、2回目以降の方は8月14日(月)から受け付けます



愛知県「親の育ち」家庭教育支援者養成講座

時9月20日(水)・26日(火)、10月5日(木)

場県西三河総合庁舎(岡崎市明大寺本町)

内地域で子育て中の保護者や家庭教育を支える立場となるための知識を学ぶ

他申込方法など詳しくは、県あいちの学び推進課(☎052-954-6780)のホームページで確認してください。オンライン受講も可

ひとり親家庭の母などのための就業支援講習会

ID1011170

働くための技能・資格を習得する講習会です。

日程・内容 下表

対県内在住の母子家庭の母、父子家庭の父または寡婦で、全日程参加できる方

申8月4日(金)～25日(金)に、申込書に記入の上、子育て支援課(☎32-1296)へ(抽選) ※用紙は申込先で配布

他教材費は実費

講座名	とき	定員	ところ
介護職員初任者研修(旧ヘルパー2級)	9月28日～令和6年2月8日(木曜・全16回)	20人	未来ケアカレッジ名古屋駅前校(名古屋市巾着町)
医薬品登録販売者講習	10月7日～令和6年3月2日(土曜・全20回)	40人	三幸医療カレッジ名古屋国際センター(名古屋市中村区那古野一丁目)
パソコン講習 中級	10月28日～令和6年2月10日(土曜・全15回)	20人	ヒューマンアカデミー(名古屋市中村区名駅五丁目)
日商簿記3級講習		20人	

親子ふれあい広場③④

時③ 9月6日(水)・13日(水)・20日(水)・27日(水)、10月1日(日)・4日(水)④ 9月1日(金)・8日(金)・15日(金)・22日(金)・24日(日)・29日(金) (各全6回)
午前10時30分～正午

場勤労福祉会館第1日本間

対市内在住・在勤の③8月1日現在1歳未満の子どもと保護者④令和3年4月2日～令和4年4月1日生まれの子どもと保護者

内③0歳期の遊びの中で子育てのヒントを見つける
④リトミックを楽しみながら子育てのコツをつかむ

定各10組(抽選。初めて参加する方を優先)

講子育てネットワーク

③犬飼祐香、堤原美里

④定行加保里、水野裕子

申8月16日(水)までに、必要事項を ID1011170 で確認の上、Eメール(fureai-h@city.inazawa.aichi.jp)で生涯学習課(☎32-1440)へ

他同室内託児あり



1歳児育児講座

ID1011170

時9月26日(水)、午前10時～11時

場勤労福祉会館多目的ホール

対市内在住で、令和3年4月2日～令和4年4月1日生まれの子どもと保護者

定25組(先着)

内親子で行うリズムフィットネス

講健康運動指導士 柴田雅美

申8月21日(月)から、長野子育て支援センター(☎32-9415)へ

名古屋文理大学・稲沢市連携講座

●入試・就活対策! 高校生のためのプレゼン講座

時8月18日(金)・21日(月)(全2回)、午前10時～11時30分

対高校生

講名古屋文理大学准教授

渡辺正樹

定20人(先着)

内効果的なプレゼン方法を学ぶ

場名古屋文理大学文化フォーラム(市民会館)研修室ほか

申8月6日(日)までに、名古屋文理大学(☎23-2400)のホームページの申込フォームから申し込み

名古屋文理大学オープンカレッジ(後期)

時9月13日(水)～令和6年1月15日(月)

対高等学校を卒業した方、または同等以上の学力があると名古屋文理大学が認めた方

内学生と一緒に大学の講義を聴講する

¥1科目1万円～1万2,000円

申8月3日(水)までに、名古屋文理大学教学課(☎23-2400)へ

他科目など詳しくは、問い合わせてください

聴こえのサポーター養成講座

時9月6日～27日(水曜・全4回)、午前10時～正午

場稲沢東公民館多目的ルーム1・2

定15人(抽選)

内聴覚に障害のある方への支援として、話の内容を要約し書いて伝える要約筆記を学ぶ

申8月18日(金)までに、電話(☎23-6713)、FAX(33-4666)で社会福祉協議会へ

稲沢市国際友好協会キッズ講座

●キッズArt教室

時8月18日(金)・23日(水)、午前10時～正午(全2回)

対年長～小学校低学年

内英語を使って楽しみながら作品を作る

持特色鉛筆、はさみ、スティックのり

●キッズEnglishゲーム

時8月18日(金)・23日(水)、午後1時30分～3時30分(全2回)

対小学校高学年

内ゲームを楽しみながら英単語や簡単な英会話を学ぶ

場産業会館大会議室

定各20人(先着)

講英会話講師

ジェイソン・フォード

¥1,000円(協会員は500円。初日に納入)

申8月2日(水)から、電話で稲沢市国際友好協会(☎81-5000)へ



スポーツ

いなスポチャレンジフェスタ

ID1005345

時8月20日(日)、午前9時30分～正午(受け付けは午前9時～11時)

場総合体育館

対市内在住・在勤・在学の方

内ニュースポーツ(ファミリーバドミントン、ニチレクボール、ラダーゲッターなど)の体験

申任意の用紙に、住所、氏名、性別、年齢を記入の上、持参またはFAX(34-6328)でスポーツ課(☎34-6318)へ ※当日申し込みも可



秋季ソフトバレーボール大会

ID1005340

時 8月27日(日)、午前9時15分

場 総合体育館

対 15歳以上の方

参加人数 1チーム8人以内、
監督1人(選手と兼任可)

部門 ①トリム一般の部②レ
ディース一般の部③レディー
スコート内220歳以上の部

¥ 1チーム1,500円 ※令和
5年度協会未登録の場合、登
録料1,000円と登録者名簿
が必要

申 8月4日(金)までに、申込用
紙に記入の上、持参または
FAX(34-6328)でスポー
ツ課へ(用紙は申込先で配布)

問 稲沢市ソフトバレーボール協会
富田賢商
☎090-8734-0693

身体障がい者卓球大会

時 9月24日(日)、午前9時30分
～午後2時

場 愛知勤労身体障害者体育館
(祖父江町祖父江)

対 身体障害者手帳、療育手帳、
精神障害者保健福祉手帳を
持っている方

定 40人(先着)

種目 シングルス

¥ 無料(昼食が必要な場合は実
費800円)

申 8月1日(火)～9月3日(日)に、
申込書に記入の上、郵送(必
着)(〒495-0001 稲沢市
祖父江町祖父江寺西14-5)、
電話(☎97-6630)、FAX
(97-1010)、またはEメー
ル(shinshotaikukan@
sobue-gh.or.jp)で愛知勤
労身体障害者体育館へ ※用
紙は申込先で配布

障害者(児)スポーツ レクリエーション大会

時 9月17日(日)、午前9時30分
～午後3時

場 総合体育館

対 市内在住・在勤・在学(通所を含
む)で障害のある方とその家族

申 8月19日(土)午前10時～午後
3時に、勤労福祉会館第6研
修室へ ※障害者団体役員へ
の事前連絡も可

問 稲沢市障害者福祉団体連合会
☎090-8130-1779
FAX 0567-46-6010

健康ヨガ教室

ID1005344

時 9月1日～10月6日(金曜・
全6回)、午前10時～11時

場 勤労福祉会館多目的ホール

対 市内在住・在勤の方

定 20人(先着)

¥ 1,200円

申 8月7日(月)～21日(月)に、費
用を持参の上、スポーツ課(☎
34-6318)へ



市民体育大会

日程・内容 下表

対 市内在住・在勤・在学の方

申 申込書に記入し、費用を持参の上、スポーツ課(☎34-6318)、祖
父江町・平和町体育館へ(用紙は申込先で配布)

他 バスケットボールとサッカーは代表者会への出席が必要。日程など
詳しくは、問い合わせるか、ID1005346で確認してください

種目	とき	ところ	部門	参加資格	費用	申込締切日
弓道	9月17日(日)	弓道場	一般男子、一般女子(金的・標的競技)	中学生以上	1人 500円	9月1日(金)
バスケット ボール	9月17日(日) ・24日(日)	平和町体育館	一般男子、一般女子	高校生以上	1団体 2,000円	9月1日(金)
テニス	9月24日(日)	祖父江の森テニ スコート	一般男子、一般女子、50歳以上男子、 50歳以上女子	高校生以上	1組 1,220円	9月14日(休)
卓球	10月1日(日)	総合体育館	一般男子、一般女子、60歳以上男子、 60歳以上女子、ダブルス男子、ダブル ス女子	中学3年生 以上	1人 500円	9月5日(火)
剣道	10月1日(日)	武道館	一般男子(個人戦2段以上・初段以下)、 一般女子(個人戦)、団体戦	中学3年生 以上	1人 500円	9月7日(木)
サッカー	10月1日(日) ・8日(日)	陸上競技場ほか	一般男子	高校生以上	1団体 5,000円	9月13日(休)
バレー ボール	10月8日(日)	総合体育館	一般男子(6人制)、一般女子(9人制)	高校生以上	1団体 2,000円	9月28日(休)

稲沢シティーマラソン

日時 11月12日(日) 午前7時30分 受付開始
 午前8時30分 開会式 ※雨天決行(荒天などの場合中止)

場 陸上競技場

問 稲沢シティーマラソン実行委員会事務局(スポーツ課内) ☎34-6318

定 マラソン10km…1,000人、マラソン3km…200人
 マラソン2.5km…700人、ジョギング2.5km…600人

参加料 マラソン10km…3,000円(高校生は1,000円)
 マラソン3km…2,000円(高校生は1,000円)
 ジョギング2.5km…1,000円
 ※小・中学生は無料 ※保険料を含む

申 8月1日(火)~9月8日(金)に、大会ホームページから
 申し込んでください(先着) ※大会ホームページ
 以外での受け付けはできません

詳しくはこちら



種目・部門		対象		
マラソン	10km	1部	高校生 ~20歳代	男子
		2部	30歳代	
		3部	40歳代	
		4部	50歳代	
		5部	60歳以上	
	3km	6部	高校生 ~20歳代	女子
		7部	30歳 ~40歳代	
		8部	50歳以上	
	2.5km	9部	高校生以上	女子
		10部	中学生	男子
		11部	中学生	女子
		12部	小学6年生	男子
		13部	小学5年生	
	14部	小学4年生	女子	
	15部	小学6年生		
	16部	小学5年生		
	17部	小学4年生		
	ジョギング 2.5km	18部	小学生以上	

一万人卓球大会

ID1005342

時 10月9日(祝)、午前9時

場 総合体育館

対 市内在住・在学の小学生、中
 学1・2年生

部門 ①男子5・6年生②男子4
 年生以下③女子5・6年生④
 女子4年生以下⑤中学1年生
 男子⑥中学1年生女子⑦中学
 2年生男子⑧中学2年生女子

申 9月12日(火)までに、申込書
 に記入の上、スポーツ課(☎
 34-6318)へ(用紙は申込
 先で配布)



市民グループ掲示板

●須ヶ谷川 風鈴ストリーム

桜の名所、平和町須ヶ谷川「桜ネックレス」に、この夏ひと
 とし約1,000個の風鈴が飾り付けられます。

時 8月5日(土)~13日(日)

場 平和中央公園、須ヶ谷川遊歩道周辺

他 詳しくは、二次元コード(右図)から
 確認してください

問 ヒストリアいなざわ 伊藤和夫 ☎090-5030-4403



●不登校ひきこもり講座

時 8月27日(日)、①午前10時~正午②午後1時30分~3時30分

場 勤労福祉会館第2・第3研修室

内 ①不登校・ひきこもりのメカニズム(基本編)

②年齢・個性に応じた接し方(実践編)

講 特別支援教育ネット代表 小栗正幸

¥ 2,000円(①②どちらの場合1,500円。会員は全て半額)

他 詳しくは、二次元コード(右図)から
 確認してください

問 NPO法人ふぁみりい・らぼ 川口ゆかり
 ☎090-7041-5665



基本健康診査

ID1004979

時 9月1日(金)・6日(水)・26日(火)、
10月3日(火)・7日(土)・16日
(月)、11月8日(水)・17日(金)

受付時間 午前9時30分～10
時30分

場 保健センター ※9月1日(金)
は保健センター祖父江支所、
9月6日(水)は下津市民セン
ター

対 市内在住で健診時、15歳～
39歳の方（39歳で医療保険
者が行う特定健診の対象者は
そちらを優先してください）

内 診察、尿検査、身体計測、血
圧測定、血液検査など

申 8月1日(火)から、電話で健康
推進課へ

他 結果は後日、結果説明会で伝
えます



平日 病院へ行けない女性の皆さんへ 日曜マンモグラフィ検査

時 8月20日(日)、午前9時～正午
場 市民病院

定 24人（先着）

内 マンモグラフィ（乳房レント
ゲン撮影）※触診、超音波
検査はありません。結果は後
日郵送します

¥ 4,400円 ※市の乳がん検
診対象者は1,000円。クー
ポン利用可

申 8月8日(火)～16日(水)の平日、
午後1時～4時に電話（☎
32-2111）またはホーム
ページから市民病院へ

乳がん検診（集団実施）

ID1004969

時 ①9月22日(金)②10月5日(水)③10月27日(金)

場 ①②保健センター③保健センター祖父江支所

対 クーポン券対象者（4月1日現在で40歳の方）、
市内在住で和暦が奇数年生まれの検診時
40歳以上の女性

定 各110人（抽選）

内 マンモグラフィ

¥ 1,000円（70歳以上の方、65歳以上の後期
高齢者医療受給者、生活保護受給者、クーポン券
対象者は無料）

申 8月3日(水)（必着）までに、往復はがきの往信裏に住所・氏名・生
年月日・第1希望日現在の年齢・電話番号・希望日（第3希望まで）
を、返信表に住所・氏名を記入の上、健康推進課へ。公開抽選の後、
結果をはがきでお知らせします。空きのある場合は、8月15日(火)か
ら電話で健康推進課へ（先着）



がん検診無料クーポン券対象の方へ 検診はお済みですか

ID1004969

特定の年齢に達した方に、がん検診無料クーポン券と検診手帳を5
月下旬に送付しました。有効期限内に受診してください。

対 子宮頸がん検診…20歳の方

乳がん検診…40歳の方

※4月1日現在

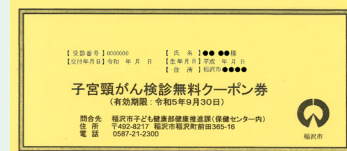

食の安全・安心タウンミーティング 食品工場へ行こう！～牛乳工場編～

時 8月22日(火)、
午前10時～正午

場 ㈱明治 愛知工場
(平和町下三宅)

対 小学生と保護者

定 25組（先着）

内 工場見学、「食の安全」についての講話、手洗い教室

申 8月1日(火)～14日(月)に、住所、児童・保護者の氏名、電
話番号、児童の学年・年齢、自家用車での来場の有無を記
入の上、Eメール (kiyosu-hc@pref.aichi.lg.jp) または
FAX (052-401-2113) で県清須保健所（☎052-401-
2100）へ



熱中症に気を付けてください

ID1001446

症状について

●軽度

めまい、立ちくらみ、
筋肉がつる、手や口のしびれ、
脈が速い、顔色が悪いなど



●中度

頭痛、吐き気、体がだるいなど

●重度

顔が赤い、意識障害（言動がおかしい、肩を
たたいても応答がない、意識がない）、全身の
けいれん、真っすぐ歩けない、ぐったりして
いるなど

応急処置について

涼しいところで足を高くし
て体を休ませたり、衣服を緩
めたりしてください。また、
症状に応じて、次の処置をし
てください。



●軽度

水分、塩分を補給する

●中度・重度

水や氷で首、脇の下、足の付け根を冷やす
救急車を呼ぶ
※意識がないときは無理に水分を飲ませない

予防のポイント

- ・炎天下の外出は控える。外出する場合は、日傘や帽子を使う
- ・室内では風通しをよくしたり、エアコンや扇風機を利用したりする
- ・襟や袖が開いた白っぽい服装を心掛ける
- ・適度な食事、睡眠をとり、体調を整える

各種相談・教室

※全て無料。祝休日を除く

名称	日時	場所	内容	その他
健康相談	水曜、午前9時～11時	保健センター	保健師による相談	母子健康手帳・健康手帳のある方は持参。予約不要
	火曜、午前9時～11時	保健センター祖父江支所		
食生活相談	随時	保健センター	食生活に関する相談	電話予約が必要
医師健康相談	8月28日(月)、午後1時30分～3時		医師による相談	8月21日(月)までに電話予約が必要

名称	日時	場所	対象	内容
プレママごはん	9月27日(水) 午前9時30分～午後1時	保健センター	妊婦（配偶者の参加も可）	健康的な食生活に関する講話・調理実習など 定20人（先着） 持母子健康手帳、筆記用具、エプロン、マスク、ふきん2枚 申8月2日(水)～9月20日(水)に、健康推進課へ
離乳食教室	①9月28日(木) 午前10時15分～正午	保健センター 祖父江支所	5～6カ月の子を持つ方	離乳食に関する講話・実演 定①20人②25人（先着） 持母子健康手帳、筆記用具 ※赤ちゃん連れの方は、おんぶひも・抱っこひもが必要 申①8月1日(火)～9月21日(木)②8月31日(木)～10月11日(水)に、健康推進課へ
	②10月18日(水) 午前10時15分～正午	保健センター		

乳幼児健康診査



Check!!

- 1 母子健康手帳を必ず持参してください
- 2 風邪症状（咳、鼻水、発熱など）があるなど、体調の悪いときは、別の日に受診してください
- 3 所要時間は、健康診査が受け付けから2時間～2時間30分程度、歯科健康診査が受け付けから1時間～1時間30分程度です
- 4 健康診査はアンケートに記入の上、持参してください
- 5 指定された会場以外で受診を希望する場合は、1週間前までに祖父江町・平和町に在住の方は健康推進課へ
祖父江町・平和町以外に在住の方は保健センター祖父江支所（☎97-7000）へ連絡してください
- 6 歯科診察を受ける方は、歯みがきをしてから出掛けてください
- 7 全て無料です

問健康推進課 ☎21-2300

健康診査

名称	日時〔対象〕・場所		受付時間・内容
	祖父江町・平和町以外に在住の方	祖父江町・平和町に在住の方	
4カ月児健康診査	8月4日(金) [R 5. 3.16～31生] 8月17日(木) [R 5. 4. 1～12生] 保健センター	8月9日(水) [R 5. 3～4月生] 保健センター祖父江支所	詳しくは、事前に送付する健診案内で確認してください。 指定された受診日の1週間前までに届かない場合は、健康推進課へ問い合わせてください。
1歳6カ月児健康診査	8月2日(水) [R 4. 1. 1～23生] 8月18日(金) [R 4. 1.24～2.17生] 保健センター	8月25日(金) [R 3.12～R 4. 1月生] 保健センター祖父江支所	
3歳児健康診査	8月7日(月) [R 2. 8. 1～17生] 8月16日(水) [R 2. 8.18～31生] 保健センター		

歯科健康診査

	名称	日時〔対象〕・場所	受付時間	内容
祖父江町・平和町以外に在住の方が対象	0歳児 歯科健康診査	9月14日(木) [R 5.1月生] 保健センター	午後1時～1時30分 ☑9月7日(木)までに、健康推進課へ	歯科診察、栄養指導、歯みがき指導、フッ素塗布（希望者のみ）
	1歳児 歯科健康診査	8月17日(木) [R 4. 8月生] 保健センター	午前9時15分～10時	
	2歳児、 2歳6カ月児 歯科健康診査	8月3日(水) [R 3. 8月生・R 3. 2月生] 保健センター		
祖父江町・平和町在住の方が対象	総合歯科健康診査	9月1日(金) 0歳児 [R 5. 1月生] 保健センター祖父江支所 8月21日(月) 1歳児 [R 4. 8月生] 2歳児 [R 3. 8月生] 2歳6カ月児 [R 3. 2月生]	【0歳児】 午後1時45分～2時 ☑8月25日(金)までに、健康推進課へ 【1歳児】 午後0時50分～1時 【2歳児、2歳6カ月児】 午後1時15分～1時30分	持歯ブラシ（0歳児・1歳児は不要）、コップ、タオル2枚、洗たくばさみ、母子健康手帳

休日急病診療

当直医療機関(右表)の受付時間

土曜(外科・内科) 午後1時～4時30分
日曜、祝休日(外科) 午前9時～午後4時30分

休日急病診療所 ☎ 36-3006

診療科目 内科・小児科

受付時間 午前9時～11時30分
午後1時～4時30分

※休日急病診療所では、新型コロナウイルス感染症に関する検査は実施しておりません

※保険証と現金をお忘れなく

土曜は休診です
当直医療機関へ

所在地

中野宮町 60
(稲沢市医師会館内)



上記の受付時間外、平日夜間に急病で困ったときは
県救急医療情報センター (☎ 0586-72-1133) へ

外科		内科
よう泌尿器科・皮フ科 ☎22-1800	8/5(土)	吉田内科循環器科 ☎23-8211
みやた整形外科 ☎34-5055	8/6(日)	休日急病診療所 ※左図参照
こんどう整形外科 ☎22-5355	8/11(祝)	きむら内科内分泌・ 糖尿病クリニック ☎23-2520
たけむらクリニック ☎23-1500	8/12(土)	休日急病診療所 ※左図参照
橘クリニック ☎0567-31-7075	8/13(日)	オリーブ内科クリ ニック ☎21-1177
	8/19(土)	休日急病診療所 ※左図参照
	8/20(日)	三輪小児科 ☎21-2342
	8/26(土)	休日急病診療所 ※左図参照
	8/27(日)	

園児の成長記録

ホームページなどで各
保育園での子どもたち
の生活や遊びの様子を
公開しています!



大里西保育園

みんなで楽しくリズム遊び!

6月に行われた体操教室をきっかけに、リズム遊びに夢中な年長組の子どもたち!

「もっとやりたい!」「次はどんなことするの?」と、ワクワクしながら新しいリズムにチャレンジしています。遊びを通してリズム感を高めることで、体を動かす喜びや満足感、達成感を味わったり、子どもたちの運動能力向上に繋がったりしています。

早く・上手にできることを目標にするのではなく、リズムに乗って楽しく体を動かすことを日々の遊びの中でも大切にしています。



ホットなできごとを写真でお伝えします

ま ち の 話 題



6/15

アートスタート「えほんとおそび」



荻須記念美術館で行われ、参加した親子は絵本の読み聞かせの後、物語に出てくるアオムシを色とりどりの紙やシールなどで作りました。子どもたちは完成したアオムシを見てうれしそうに遊んでいました。

6/20

民踊講習会



80人以上が参加した講習会では、講師による解説や指導のもと新曲の練習を行ったほか、「いなッピー音頭」や「稲沢音頭」など、地域の馴染みの曲を踊りました。

7/2

大嶽部屋 王鵬関が一日警察署長 交通安全・防犯を呼びかけ



大相撲名古屋場所平和町に宿舎を設けている大嶽部屋の西前頭六枚目の王鵬関が、一日警察署長としてリーフウォーク稲沢で啓発品のうちわを配布しながら、交通事故防止や防犯を呼びかけました。

7/4

株式会社オリエンタルとの 観光連携に関する協定 締結式



現在、市と観光協会では、市内事業者と共にカレーをテーマにした「ご当地グルメ」を開発しています。今回、市内に生産拠点を置く食品メーカーの株式会社オリエンタルとの観光連携に関する協定が締結されました。



■おはなし会とぬいぐるみのおとまり会

ID1005321

おはなし会に参加後、預かったぬいぐるみは夜の図書館を探検。お迎えの際にぬいぐるみが選んだ絵本を貸し出します。

時 8月24日(木)、午後2時～3時

場 中央図書館研修室・児童閲覧室

対 市内在住の年中～小学3年生

定 10人(抽選)

持 ぬいぐるみ1体(子どもが持てる程度のもの)

申 8月15日(火)(必着)までに申込書に記入の上、持参またはFAX(23-4933)で中央図書館へ

他 お迎えは8月25日(金)午後2時～8月27日(日)正午。後日、ぬいぐるみが図書館を探検する写真をプレゼントします



■大人向け映画会

ID1005319

時 9月18日(祝)、午後2時30分～4時30分

場 祖父江の森図書館視聴覚室

定 30人(先着)

内 映画「老後の資金がありません！」の上映

申 8月29日(火)午前11時から、祖父江の森図書館へ(電話可)

■図書修理入門講座

ID1005320

時 9月20日・27日、10月4日(水曜・全3回)、午後1時30分～3時30分

場 中央図書館研修室

定 15人(先着)

内 図書修理の基本技術を学ぶ

講 一級製本技能士 田中 稔

持 カッターナイフ、目打ちまたは千枚通し、はけ、はさみ、のりふき用の布、エプロン

申 8月23日(水)午前11時30分から、電話で中央図書館へ

おすすめ本

児童書

「飼育員がつくったサルの図鑑」

日本モンキーセンター／作、くもん出版／刊
(中央・祖父江の森図書館所蔵)

日本モンキーセンターのみんなでつくったサルの図鑑。映え度高め、レア度高めなど、テーマごとに56のなかまを収録。

57種目のなかまは、わたしたち「ヒト」です。“サル沼”にハマること間違いなし!



一般書

「神様の暇つぶし」

千早 茜／著、文藝春秋／刊(中央図書館所蔵)

女らしくない自分をコンプレックスに感じている大学生、藤子は父親よりも年上の写真家、全さんと出会い食事とともにするようになって…。繊細で美しい文章でつづられる忘れられないひと夏の恋の物語です。



電子書籍

「おばけアパートの秘密」

宗田 理／作、加藤アカツキ／絵、KADOKAWA／刊

母親の入院がきっかけで祖母の家で暮らすことになった祐司と祥子の姉弟。そこは、ネコたちの隠れ里だった!? ネコカブリという道具で猫に変身できる町の人々。そんな町では次々と事件が起こって…。





みんなの友だち いなっぴー

6/1 稲沢あじさいまつり

あじさい寺で有名な性海寺・大塚性海寺歴史公園で稲沢あじさいまつりが行われたよ。オープニングセレモニーにはお友だちのウルドくんも駆けつけてくれたッピ！

色鮮やかなあじさいがとっても魅力的だったんだ♪ みんなの笑顔いっぱいの楽しいイベントだったヨ～！



稲沢の文化財

尾州中嶋郡法立村検地帳

個人蔵
市指定文化財(平成17年7月1日指定)

慶長13年(1608)に伊奈備前守らが徳川家康の命令によって行った備前検地の検地帳です。

検地帳はいわば土地台帳のようなもので、土地の所有者や石高(収穫量)などを調査した検地の結果が記され、村全体の石高が把握できるようになっていました。一冊は領主、一冊は村の名主(庄屋)の元に保管され、年貢の徴収量を定める根拠として使用されました。

備前検地帳は、この地方には残存例が少なく貴重なものです。

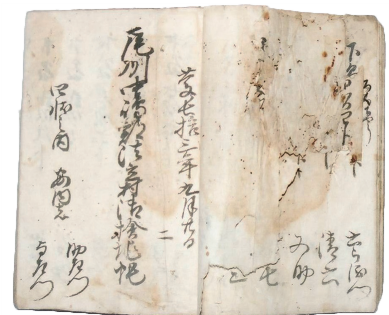

Go!! ウルフドッグス名古屋

WOLFDOGS

NAGOYA



最新情報や
楽しい動画を
チェックして
ほしいドー！



▲公式サイト



▲Twitter



▲YouTube

今月は、7月まで市役所で実習を行っていた山田脩造選手がバレーボールの見どころや新シーズンへの意気込みをお伝えします！

山田選手が教える バレーボールの見どころ！



男子バレーボールの魅力って？

迫力のあるプレーとイケメン選手が多いところ

山田選手の思うウルフドッグス名古屋の魅力は？

強さ！ エンタメ性！ 顔面偏差値！

試合を見るのにおすすめの席は？

全体を見たいのであればサイド席、玄人目線はエンド席。エントリオはどこでも満足できます！

いつも熱い応援ありがとうございます！ 昨シーズンは皆さまのおかげで優勝することができました。

今シーズンもぜひ、エントリオで勝利の瞬間を見届けてください。共に喜びを分かち合いましょう！



2023-24 シーズン ホームゲーム日程

日程	対戦相手
10月14日(土)・15日(日)	VC長野トライデンツ
10月21日(土)・22日(日)	ジェイテクトSTINGS
11月25日(土)・26日(日)	ヴォレアス北海道 ※
12月23日(土)・24日(日)	サントリーサンバーズ
1月20日(土)・21日(日)	堺ブレイザーズ
2月10日(土)・11日(日)	東レアローズ
2月17日(土)・18日(日)	パナソニックパンサーズ
3月2日(土)・3日(日)	JTサンダーズ広島
3月16日(土)・17日(日)	東京グレートベアーズ

※一宮市総合体育館で開催





警察署からのお知らせ

稲沢警察署 ☎ 32-0110



自転車の「鍵かけ」を忘れずに！

市における5月末現在の自転車盗被害は75件で、昨年の同時期と比べて大幅に増加しています。被害に遭った自転車のうち、約8割が無施錠の状態です。市の自転車盗被害の状況は市内の他市町村に比べて、無施錠率が約15%も高いことが分かっています。

自転車盗への防犯対策の基本は、「鍵かけ」です。また、鍵をツーロックにすることや防犯カメラが設置された駐輪場を利用することも効果的です。自宅でも自転車から離れるときは、確実に鍵をかけてください。



名古屋文理大学文化フォーラム

(市民会館) ☎ 24-5111

エレクトーンフェスティバル アニソンJACK

日本が世界に誇る「アニメ」の世界をエレクトーンでジャックするライブイベント「アニソンJACK！」を今年も開催します。エレクトーンをこよなく愛するメンバーが日本全国から集結するアニソン100%のライブイベントです。入場無料ですので、気軽にご来場ください。



時 8月27日(日)、午後2時30分開演 (午後1時30分開場)

場 中ホール

演奏曲

「残酷な天使のテーゼ」(新世紀エヴァンゲリオン)

「新時代」(ONE PIECE FILM RED)

「スフォルツァンドの残響」(戦姫絶唱シンフォギア) ほか

いなざわふれあい通信

市政情報やイベントなどを映像でお伝えする番組を、稲沢CATVと西尾張CATVで放送しています。

番組は市公式YouTubeでも視聴できるほか、シティプロモーション課・図書館でDVDの貸出も行っています。



放送内容

8/1 ~ 15 ... 稲沢夏まつり
8/16 ~ 31 ... 流域治水の推進

放送時間(10分番組)

稲沢CATV...6:50、9:50、14:50、17:50、20:50
西尾張CATV...8:45、17:45、20:45



ほしあいめみ

私たちが
レポートします！



松田華奈

市民文芸 俳句

安田一子 選

鈴木さん…何て美味しそう！ジリジリと酷暑の中、水まんじゅうの 涼感最高！ 吉田さん…子どもの頃の記憶がよみがえり笑い声が聞 こえてきそうな句です。	夕立にひれ伏す苗を立て起こす (西島本町) 青山雪子	雨戸を閉めて去る夕立待つ老い一人 (北島町) 内笹井幸子	夕立や瞬時に消える伊吹山 (一色道上町) 桜井 晃	地をたたき屋根をたたきて夕立去る (日下部北町) 近藤とし江	亡き母が西瓜冷やした古き井戸 (長東町) 東 信吾	古井戸に小石落とすや帰省の子 (梅須賀町) 田中佳子	帰り来てまずは汗ふく里の井戸 (小沢四丁目) 橋本紘治	大声で井戸に叫ぶ子夏深し (北島町) 熊谷有史	夕立や里芋の葉は傘がわり (北島町) 吉田喜良	井戸水に冷やされ並ぶ水まんじゅう (日下部中町) 鈴木セツ子
---	-------------------------------	---------------------------------	------------------------------	-----------------------------------	------------------------------	-------------------------------	--------------------------------	----------------------------	----------------------------	-----------------------------------

募集(10月号俳句) ▶兼題 足跡、新米▶締切日 8月15日(火)▶
応募方法 住所・氏名を記入の上、郵送(〒492-8269 住所不要)、
FAX (23-1489)、Eメール (haiku@city.inazawa.aichi.jp) で
シティプロモーション課へ ※兼題1つに2句まで



相談は全て無料で、秘密は厳守します。
お気軽にご相談ください。

8月の市民相談

名称・内容	日時	場所	問合せ先
法律相談（予約制） 弁護士による相談 定員各6人（先着） 予約は8月1日（火）から受け付け	8日（火）・15日（火）、9月5日（火） 午後1時30分～4時30分	市役所相談室4	福祉課 ☎ 32-1278
	22日（火）、午後1時30分～4時30分	祖父江支所相談室	
不動産・登記相談（予約制） 定員各5人（先着） 予約は8月7日（月）から受け付け	10日（休）、午後1時30分～4時	市役所相談室3 ※不動産相談のみ市役所相談室4	※調停・裁判中の案件の相談はご遠慮ください ※複数回の予約不可
行政相談	18日（金）、午後1時30分～4時		
人権相談	24日（休）、午後1時30分～4時		
消費生活相談	月～金曜 ※祝休日を除く 午前10時～正午・午後1時～3時	市役所相談室1	消費生活センター ☎ 32-2594
行政書士相談会（予約制） 各種許認可申請手続き・契約書など	随時	祖父江町商工会館研修室	祖父江町商工会 ☎ 97-5800
社会保険労務士相談会（予約制） 雇用・労働・年金の相談指導など	17日（休）、午後1時～4時		
女性悩みごと相談	9日（水）・23日（水） 午前10時～午後3時30分	市役所相談室2	福祉課 ☎ 32-1278
子育て相談	開館時間内で随時実施	保育園、児童館、児童センター、子育て支援センター	子育て支援課 ☎ 32-1299
家庭児童相談・こども発達相談 0歳～18歳の児童の保護者を対象 育て方、発達、問題行動、不登校など	月～金曜 ※祝休日を除く 午前8時30分～午後5時	子育て相談室 なのはな（中央子育て支援センター内）	子育て相談室 なのはな ☎ 34-4159
こども悩みごと相談	月～金曜 ※祝休日を除く 午前8時30分～午後5時	子育て相談室 なのはな（中央子育て支援センター内）	子育て相談室 なのはな ☎ 0120-76-4152 （子どもからの専用ダイヤル）
高齢者に関する相談	開所時間内で随時実施	各地域包括支援センター	高齢介護課 ☎ 32-1293
ポルトガル語による相談	4日（金）・18日（金） 午後1時～4時	市役所相談室2	地域協働課 ☎ 32-1146
労働相談（予約制）	10日（休）、午後1時～4時 ※前日の正午までに要予約	市役所相談室2	商工観光課 ☎ 32-1332
若者の就労無料相談（予約制） 15歳～49歳の無職の方を対象	25日（金）、午後2時～4時30分 ※前日の午後5時までに要予約	市役所相談室2	いちのみや若者サポートステーション ☎ 0586-55-9286
多重債務相談（予約制） 司法書士らによる相談	23日（水）、午後1時～4時 ※前日の正午までに要予約	市役所会議室3	商工観光課 ☎ 32-1332
内職相談 内職の相談・あっ旋	2日（水）、午前10時～正午・午後1時～3時 16日（水）、午前10時～正午	市役所相談室2	（公財）愛知県労働協会 ☎ 052-562-5016
夜間納税相談 電話相談可	14日（月）、午後5時15分～7時	収納課	収納課 ☎ 32-1248
生活困窮など福祉に関する相談	月～金曜 ※祝休日を除く 午前8時30分～午後5時15分	社会福祉協議会（市役所東庁舎内）	福祉総合相談窓口（社会福祉協議会内） ☎ 32-1484



公式 Twitter
@city_inazawa



公式 Facebook
@city.inazawa

市政情報や災害・防災情報、イベント情報
などを発信しています！



公式 YouTube
@inazawacity

市政情報番組や市の
PR動画などを配信！

ぜひチャンネル登録
をお願いします！



荻須記念美術館
公式 Twitter
@oguiss_museum



荻須記念美術館
公式 Instagram
@oguiss.museum

展覧会・展示情報などを配信しています！



公式 LINE
@inazawa_city

友達登録方法① 「ホーム」⇒「友だち追加」
⇒「QRコード」で上図を読み取る

友だち登録よろしくッピ！



友達登録方法②
「ホーム」⇒「友だち追加」⇒「検索」で上
記のLINE IDを検索



人口(7月1日現在)

総人口	133,722人	(-1人)
男	66,201人	(+40人)
女	67,521人	(-41人)
世帯数	56,435世帯	(+83世帯)

※()内は前月比



火災・救急・救助件数

	火災	救急	救助
6月分	2件	537件	6件
令和5年累計	31件	3,415件	47件

災害案内ダイヤル(自動音声) ☎ 32-0999



市民課窓口のご案内

■マイナンバーカード交付・申請窓口

時 8月12日(土)・27日(日)、9:00～12:00
場 市民課

■マイナポイント出張申込サポート

時 8月20日(日)、10:00～12:00・13:00～16:00

場 リーフウォーク稲沢

他 マイナポイント申込サポートは各支所・市民センターでも行います(7ページ参照)

■市民課休日窓口

時 8月26日(土)、9:00～12:00
場 市民課



今月の税金

市・県民税(2期分)
国民健康保険税(2期分)
介護保険料(2期分)
後期高齢者医療保険料(2期分)

納期限

8月31日(木)



今月の表紙

市役所で6月から2カ月間さまざまな実習を行ったウルフドッグス名古屋の山田脩造選手。市内小学校でバレーボールを教えている様子を撮影しました。

姿勢を低くし、優しい笑顔で子どもたちと触れ合っていました。



KUMON

稲沢市の公文式教室については
こちらから →



何歳からでもはじめられる公文式学習。
一人ひとりの「ちょうど」に合わせた教材から始め、
「できた！」のくり返しで自信をはぐくむのが KUMON の学習です。
勉強を「楽しい！」に変えるチャンスです！

夏の無料体験学習 受付中!

期間 / 7月18日(火)～8月31日(木)

1週間で2回、公文式学習を体験(無料)していただける機会です。期間中、各教科につき参加は1回まで。

「夏の無料体験学習」の後、継続して学習される場合：
月会費 7,150円(1教科/幼児・小学生の場合)です。中学生 8,250円、高校生以上 9,350円。会費は教材費、消費税を含みます。
※英語学習開始時には、専用リスニング機器「E-Pencil」6,600円(税込)をご購入いただけます。

くもんの先生
説明会

お問い合わせはフリーダイヤル

やってみよう

まずはホームページをチェック!

よいしごと

0120-834-414

受付時間

9:30～17:30
土・日・祝日を除きます

今すぐ
スマホで



公文教育研究会 愛知事務局

名古屋市西区名駅2-27-8
名古屋プライムセントラルタワー12階

くもんの先生



夜空に届け!

日時

8月26日(土) 午後3時～8時30分
(少雨決行、順延なし)

詳しくはこちら



場サリオパーク祖父江

問稲沢夏まつり実行委員会 ☎080-6972-2827

主な催し

■メインイベント (午後7時30分～)

- ・打ち上げ花火
- ・夜空に届け!! 満開の笑顔! 市民の力で
いなざわ 173.0mナイアガラ花火

■ステージイベント

- ・山崎地蔵太鼓
- ・いなッピーと愉快的仲間たち
- ・和太鼓響
- ・エプロンBOYZ など

■会場イベント

- ・盆踊り (午後5時30分～)
- ・稲沢特産品展示即売会
- ・飲食ブース、キッチンカー、ゲームブースなど

会場アクセス

会場に駐車場はありません。無料シャトルバス
を利用してください。

■無料シャトルバス発着場

名鉄尾西線森上駅、平和支所、JA愛知西 朝日
支店、市役所本庁舎駐車場

運行時間：午後2時30分～9時

■駐車場

アイコクアルファ(株)・豊田合成(株)平和町工場・
尾西工場 従業員駐車場、
市役所本庁舎駐車場

他会場周辺で交通規制を行います。
ご理解とご協力をお願いします

