

コロナ禍をみんなで乗り越えよう!



広報

いなざわ

INAZAWA

9

令和3年
(2021年)

月号

NO.1202



《ガラージュ》 1937年 油彩・カンヴァス 稲沢市荻須記念美術館蔵
©ADAGP, Paris & JASPAR, Tokyo, 2021 E4062

生誕120年記念

荻須高德展

10月23日[土]—12月19日[日]

—私のパリ、パリの私—

今月の
表紙

パリを描き続けた荻須の画業

稲沢市出身の画家「荻須高德」の生誕120年を記念し、特別展を開催します。1937年のパリ万国博覧会の美術展に出品された作品である《ガラージュ》をはじめ、油彩81点、ペン素描48点を一堂に展示し、長きにわたりパリを見続け表現した荻須の画業をご紹介します。

主な
内容

- 特集 生誕120年記念「荻須高德展」・・・P 2・3
- 市政ニュース 市民課窓口でのキャッシュレス決済・・・P 4
- 期日前投票所へのバス無料乗車券を配布します・・・P 7
- 保育園等入園説明会・・・P 8
- 稲沢げんき応援キャンペーン・・・P 9
- ウルドタウン稲沢 DAY・・・P 15

生誕120年記念

荻須高德展

— 私のパリ、パリの私 —

問合先 荻須記念美術館

〒0587(23) 3300



《ポスターの壁》1930年 油彩・カンヴァス 個人蔵

稲沢市に生まれた荻須高德（1901〜1986）は、東京美術学校（現在の東京藝術大学）で学んだ後、本場の油絵を学ぶため1927年に渡仏しました。パリに到着した際の第一印象を「街の家並みは陰鬱でなんと真つ黒であったことか」と驚きをもって語っています。荻須はパリの街をくまなく歩き描き続けるうちに、歴史が重なり生活者の息遣いが伝わる建物の魅力に強く惹かれていきました。

1940年6月、前年に勃発した第二次世界大戦のため荻須はやむなく帰国しますが、敗戦後、日本人が海外へ渡航することが未だ困難な1948年に日本人画家として初めて再渡仏し、1986年に亡くなるまで戦前戦後を通して半世紀以上、パリの画家として活躍しました。

建物に人間の暮らしの軌跡を見出し、生活者に温かな共感を寄せて描いた荻須の作品は、建物から暮らしが感じられるなどと評価され、日本だけでなくパリの人々からも長く愛され続けています。

生誕120年を記念する今回の展覧会では、パリの街並みを描いた作品を中心に、渡仏初期から晩年までの荻須の代表的な油彩画を一堂に展示します。また、荻須の回顧録となる画文集『私のパリ、パリの私 荻須高德の回想』に掲載された素描や収録されている荻須のことはを併せて紹介し、長きにわたる画業を振り返ります。



荻須高德（撮影 浅岡敬史）

会期 10月23日(土)～12月19日(日) ※会期中、月曜日は休館
開館時間 午前9時30分～午後5時（入館は午後4時30分まで）
観覧料 一般1,000(800)円、高校・大学生800(640)円、小・中学生100(80)円
※（ ）内は20人以上の団体料金・割引料金
※市内の小・中学生は無料
※障害者・戦傷病者・被爆者健康手帳を持参の方は、本人と付添人1人無料（窓口で手帳を提示してください。ミライID可）



本展は宝くじの助成金を受けて実施しています

荻須高德展

— 私のパリ、パリの私 —

【割引券】

一般 1,000円 ⇒ 800円
高大生 800円 ⇒ 640円
小中生 100円 ⇒ 80円

10月23日(土)～12月19日(日)の期間中、この割引券を持参の方1人1回に限り有効(コピー不可)

荻須高德展

— 私のパリ、パリの私 —

【割引券】

一般 1,000円 ⇒ 800円
高大生 800円 ⇒ 640円
小中生 100円 ⇒ 80円

10月23日(土)～12月19日(日)の期間中、この割引券を持参の方1人1回に限り有効(コピー不可)



《鯖》1938年 油彩・カンヴァス 目黒区美術館蔵



《レストラン、ア・ラ・グリーユ》1978年 油彩・カンヴァス 個人蔵



《コタン小路》1935-36年 油彩・カンヴァス 個人蔵

©ADAGP, Paris & JASPAR, Tokyo, 2021 E4062

講演会「荻須高德の生涯と画業」

▶**とき** 11月3日(水・祝)、午前10時30分～正午
▶**ところ** 荻須記念美術館会議室 ▶**定員** 25人(先着順) ▶**講師** 荻須記念美術館前館長 山田美佐子 ▶**費用** 無料(特別展観覧券の半券が必要) ▶**申し込み** 10月1日(金)午前9時30分から、電話で荻須記念美術館へ

名古屋文理大学連携講座

稲沢市文化振興財団出張演奏会「アート&コンサート」

▶**とき** 11月21日(日)、午後1時30分～3時10分 ▶**ところ** 荻須記念美術館、名古屋文理大学(稲沢町) ▶**定員** 30人(先着順) ▶**内容** トークとミニコンサートを楽しんだ後、特別展を解説付きで鑑賞 ▶**費用** 800円(当日納入) ▶**申し込み** 10月27日(水)午前9時30分から、電話で荻須記念美術館へ

愛知文教女子短期大学連携講座

「美術館で着物を楽しむ 鑑賞+アフタヌーンティー」

▶**とき** 11月26日(金)、午後1時～3時 ▶**ところ** 荻須記念美術館ほか ▶**対象** 15人(先着順) ▶**内容** 着物を着て特別展を解説付きで鑑賞した後、アフタヌーンティーを楽しむ(着付けサービスあり) ▶**費用** 3,000円(当日納入) ▶**申し込み** 10月13日(水)午前10時から、足立学園総合研究所(愛知文教女子短期大学内)のホームページへ

特別展限定メニュー&スイーツ(期間限定)

特別展にちなんだメニューやスイーツが提供されます。詳細は市のホームページをご覧ください。

▶**対象店舗** レストラン コートロティ(大塚南)、カフェタナカ 稲沢文化の杜店(稲沢町)

荻須高德の長女・恵美子さんによるギャラリートーク

▶**とき** 10月23日(土)、午前10時～10時30分 ▶**ところ** 荻須記念美術館展示室 ▶**定員** 30人(定員を超えた場合は抽選) ▶**費用** 無料(特別展観覧券の半券が必要) ▶**申し込み** 下記の「申込方法」参照

子ども講座「スノードームで作るパリの街並み」

▶**とき** ①10月31日(日)②11月7日(日)、午後1時30分～3時30分 ▶**ところ** 荻須記念美術館会議室 ▶**対象** 市内在住の小学生 ▶**定員** 各14人(定員を超えた場合は抽選) ▶**講師** アーティスト 奥田美樹 ▶**費用** 500円(当日納入) ▶**申し込み** 下記の「申込方法」参照

申込方法

9月30日(木)必着で、必要事項を記入の上、往復はがきで申し込んでください。

【**往信裏面への記載**】(1)講座名 ※子ども講座は希望日(①または②)も明記 (2)参加者の氏名(ふりがな)・住所・電話番号 (3)学校名・学年(小学生のみ)

【**返信表面への記載**】申込者の郵便番号・住所・氏名

【**往信表面への記載**】〒492-8217 稲沢市稲沢町前田365-8 荻須記念美術館

【**注意事項**】申し込みは1講座につき1人1通のみ。複数人、複数日時の申し込みは無効

9月1日(水)
から!

市民課窓口でキャッシュレス決済が 利用できるようになります

問合せ 市役所市民課 ☎ 0587(32)1311 ID 1008198

9月1日(水)から、市民課窓口で取り扱う各種証明書の交付手数料の支払いに、クレジットカード、電子マネー、QRコード決済が利用できます。
手軽に支払いができますので、ぜひご利用ください。



取扱窓口

市役所市民課
※支所・市民センターでは利用できません

対象となる手数料

住民票の写し、戸籍関係の証明書、印鑑登録証明書などの交付手数料
※市役所内でのチャージ(カードへの入金)はできません
※領収書は発行できません

利用可能な キャッシュレス決済

- ・クレジットカード (VISA・Mastercard®・JCB など)
 - ・電子マネー (交通系・iD・QUICPay など)
 - ・QRコード決済 (PayPay・LINE Pay・au PAY など)
- ※対象のキャッシュレス決済など詳しくは、市ホームページで確認して下さい

住民票の写し、所得課税証明書などが オンライン申請できるようになります

問合せ 市役所市民課 ☎ 0587(32)1311 ID 1008107
市役所課税課 ☎ 0587(32)1193



9月1日(水)から、インターネットを利用して証明書の申請ができるオンライン申請を開始します。
スマートフォンとマイナンバーカードを使用して申請すると、後日、郵送で証明書が届きます。
※証明書の交付には、交付手数料と郵送料がかかります(支払いはクレジットカード決済)

オンライン申請できる証明書

住民票の写し、戸籍全部(個人)事項証明書(謄・抄本)、印鑑登録証明書、
所得課税証明書(最新年度のみ)、未納税額のない証明書、軽自動車税(種別割)納税証明書(継続検査用)

申請に必要なもの

- ◆スマートフォン(マイナンバーカードの読み取りに対応した機種で、専用アプリのインストールが必要)
- ◆マイナンバーカード(申請時に署名用電子証明書の暗証番号が必要)
- ◆クレジットカード(VISA、Mastercard®, JCB、American Express、Diners Club)



▲ iOS



▲ Android

オンライン申請の流れ

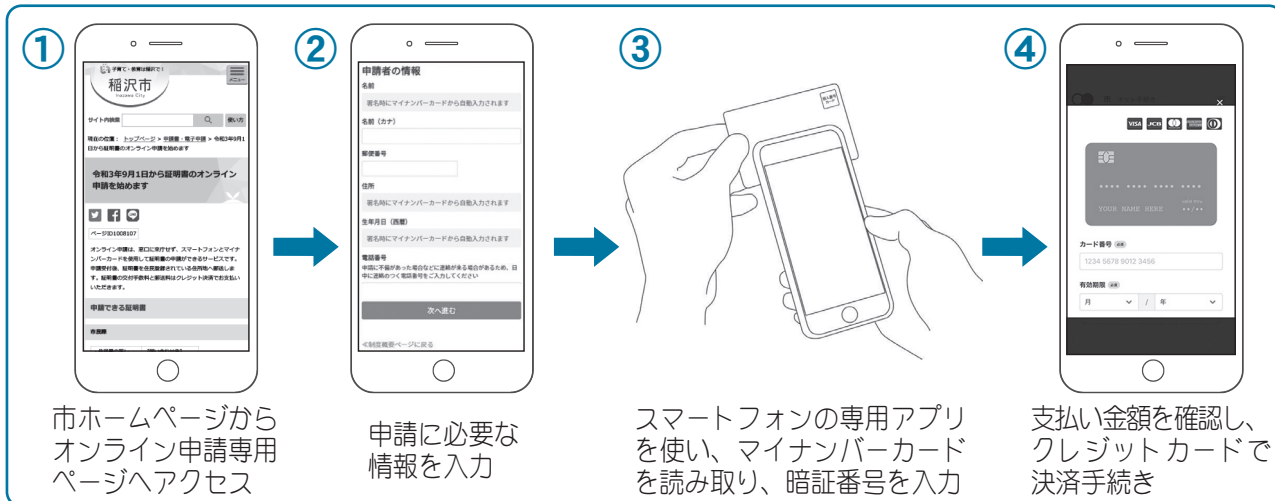

お知らせ

募集します

催し物

教室・講座

スポーツ

お知らせコーナー

ID 広報いなざわの各記事に掲載された7桁のページID番号を、市ホームページの「ページID検索」に入力すると、該当する記事の詳細情報を閲覧することができます。



▲市公式HP

ページID検索

ID

表示

新型コロナウイルス感染拡大防止のため、イベントなどを中止・延期、または内容を一部変更する場合があります。
最新情報は、市のホームページで確認するか、各担当課にお問い合わせください。

ID 10006296

住民基本台帳の閲覧状況を公表します

市役所市民課

☎0587(32)1311

令和2年度に住民基本台帳の一部の写しを閲覧した方の氏名・法人名、利用目的などを市役所行政情報コーナーで公表します。

▼**とぎ** 9月1日(水)〜令和4年8月31日(水)

※ID 10000994にも掲載しております

弁護士による債務者無料相談会

市役所国保年金課

☎0587(32)1312

ID 10006224

国民健康保険税などの支払いに困っている方を対象とした債務相談を随時受け付けています。

▼**申し込み** 市役所国保年金課へ(電話可) ▼**その他** 相談後の債務整理などの弁護士費用は有料

新型コロナウイルスワクチン接種スケジュール 予約開始日等が変更になりました

問合先 健康推進課(保健センター内) ☎0587(21)2300 ID 1007985

ワクチン接種の促進を図るため、下表のとおり予約開始日を変更しています。ご迷惑をお掛けしますが、ご理解いただきますようお願いいたします。

変更箇所を青文字で表記しています

※12歳～16歳未満の方が接種を受ける場合は、原則保護者の同伴が必要です

※ワクチンの供給量により、予約開始日等の変更の場合があります

対象者	予約開始日
50歳～59歳	7月28日(水)
40歳～49歳	8月17日(火)
30歳～39歳	8月24日(火)
20歳～29歳	
12歳～19歳	7月28日(水)

ウェブ予約システムで予約を行う場合、1回目の接種予約後、続けて2回目の接種予約を行います。2回目の接種予約の際は、1回目接種日から3週間後の同じ曜日・同じ医療機関を選択するようお願いいたします。

広告募集

お知らせページの最下段に掲載する有料広告を募集しています。詳しくは市ホームページをご確認ください

ID 1002133

お知らせ

募集します

催し物

教室・講座

スポーツ

不動産鑑定士による 無料相談会

市役所課税課

☎0587(32)1217

▼とき 10月2日(土)、午前10時〜午後4時

▼ところ 勤労福祉会館第1会議室

▼内容 土地価格・地代・家賃・借地権・相続時の土地の分割・不動産の有効活用に対するアドバイスなど

▼問合せ先 (公社)愛知県不動産鑑定士協会 ☎052(241)6636



司法書士による法律無料相談

市役所市民課

☎0587(32)1311

▼とき 10月4日(月)、午後1時〜3時30分

▼ところ 市役所第11・第12会議室

▼内容 土地や建物に関する(相続、遺言、売買、贈与など)、会社設立や増資など会社や法

人に関すること、供託手続き、訴訟書類の作成に関することの相談

愛知県司法書士会会員 ▼問合せ先 愛知県司法書士会一宮支部 ☎0586(25)4169

金婚式

市役所高齢介護課

☎0587(32)1293

ID 1000526

令和3年中に結婚生活50年を迎える夫婦(昭和46年に婚姻の届け出をした方)を対象に二部制で行います。式典に出席する方は申し込んでください。

▼とき 11月19日(金)、午後1時〜4時

▼ところ 勤労福祉会館

▼申し込み 9月1日(水)〜17日(金)に戸籍の全部事項証明書(戸籍謄本)1通を、市役所高齢介護課、または支

所、市民センターへ提出してください

▼その他 当日、記念写真を撮影します

念写真を撮影します



年金の請求ができます

市役所国保年金課

☎0587(32)1328

ID 1001026

次のようなとき、一定の要件を満たしていれば年金が受けられる可能性があります。ご自身の加入期間や納付要件など、詳しくは一宮年金事務所 ☎0586(45)1418 に問い合わせてください。

●老齢基礎年金

65歳になったとき(希望により繰り上げ・繰り下げ請求も可)。

●障害基礎年金

国民年金加入中、または20歳前の病気やけがにより国民年金法の1級または2級の障害状態になったとき。

●遺族基礎年金

国民年金に加入中の方、または老齢基礎年金の受給資格期間が25年以上ある方が死亡したとき、その方によって生計を維持されていた遺族(子のある配偶者または子。子については、原則18歳未満)に支給。

●寡婦年金

老齢基礎年金を受ける資格のある夫が老齢基礎年金や障害基礎年金を受ける前に死亡したとき。

●死亡一時金

老齢基礎年金や障害基礎年金を受ける前に死亡し、その遺族が遺族基礎年金を受け取れないとき。

※寡婦年金または死亡一時金はどちらかのみ支給

「ご存じですか？」

遺言書保管制度

名古屋法務局一宮支局

☎0586(71)0600

遺言書保管制度は、本人が作成した自筆証書遺言書を、法務局に預けることができる制度です。紛失や破棄、改ざんを防止するほか、速やかに相続手続きができるなどの利点があります。詳しくは、法務省のホームページで確認して下さい。



稲沢・海部津島地区 県立高等学校合同説明会

- とき 10月31日(日) 午前10時〜午後3時
- ところ 津島北高等学校 (津島市又吉町)
- 対象 中学生と保護者
- 内容 各学校ブースでの発表と展示、進路相談

★参加校★

稲沢・稲沢東・杏和・津島・津島北・津島東・佐屋・愛西工科・海翔・美和・五条高等学校、いなざわ・佐織特別支援学校

●問合せ先 津島北高等学校 ☎0567(28)3414

お知らせ

募集します

催し物

教室・講座

スポーツ

期日前投票所への移動支援として コミュニティバス・コミュニティバス接続便の無料乗車券を配布します

問合せ先 市役所選挙管理委員会事務局 ☎ 0587(32)1460 ID 1008245

投票を行う方の期日前投票所への移動を支援するため、今年執行される予定の衆議院議員総選挙から、期日前投票期間中に使用できる「コミュニティバス・コミュニティバス接続便」の「無料乗車券」を希望者に配布します。



- 対象者** 満18歳以上の選挙権を有する市民の方
配布枚数 1回の選挙につき1人4枚（バス2枚、接続便2枚）
使用期間 期日前投票期間中（日・祝日は稲沢中央線のみ使用可）
申し込み 選挙の公示日（必着）までに、市ホームページの申込フォームから送信、または申込用紙に記入の上、郵送（〒492-8269 稲沢市稲府町1）で市役所選挙管理委員会事務局へ（用紙は申込先、支所、市民センターなどにあります。ダウンロード可）

就学時健康診断

市役所学校教育課

☎ 0587(32)1436
ID 1008231

令和4年度に小学校へ入学する子ども（平成27年4月2日～平成28年4月1日生まれ）を対象に、就学時健康診断を行います。
 ※日程など詳しくは、9月中旬に送付する案内で確認してください



聞こえの心配な乳幼児の保護者の皆さんへ

県立一宮豊学校

☎ 0586(45)6000

子どもが「音に反応しない」「名前を呼んでも振り向かない」などの不安があれば、すぐに相談してください。

▼内容 子育てなどの教育相談

談、乳幼児教室、進路相談
その他 相談は随時受け付けます。詳しくは、問い合わせください



里親養育体験発表会

県一宮児童相談センター

☎ 0586(45)1558

▼とき 9月10日(金)、午前10時30分～正午、午後1時～3時
 ▼ところ 一宮市テニス場大会議室（一宮市今伊勢町）
 ▼内容 里親制度の説明、養子縁組里親と養育里親の体験発表や交流会など



福祉まつり 中止のお知らせ

新型コロナウイルス感染拡大防止のため、皆さんの健康と安全を考慮し中止します。ご理解のほど、よろしくお願いいたします。

問合せ先 稲沢市社会福祉協議会
☎ 0587(23)6713



「寄付ありがとうございました」

- 市民病院での新型コロナウイルス感染症対策支援として 稲沢ロータリークラブ様（高御堂一丁目）
タブレット 6台
- 市内小学校のために (株)義津屋様（津島市）
加湿器46台、抗菌効果のある専用液92ℓ
- 公用車の車内抗菌・抗ウイルス処理として
アスカテック(株)様（岩倉市）
車用抗菌・消臭スプレー 220ℓ×716本

令和4年度保育園等入園説明会

問合せ先 市役所保育課 ☎0587(32)1297
ID 1008319



保育園・認定こども園・小規模保育事業所へ入園を希望する子どもの保護者を対象に、説明会を9月27日(月)～10月4日(月)の期間に行います。入園を希望する園の説明会の日程を確認し、出席してください。

説明会で入園申し込みに必要な書類を配布しますので、出席できない場合は9月27日(月)以降に、市役所保育課または各園で書類を受け取ってください。(いなざわ子育て応援サイトからダウンロード可)

入園の申し込みは、10月25日(月)～11月5日(金)に第1希望の園で受け付けます。今年度(11月8日(月)以降)に入園する場合でも、令和4年度の入園は申し込みが必要です。

説明会の日程など詳しくは、いなざわ子育て応援サイトで確認してください
※予約が必要な園には、電話で申し込んでください



障害児保育について

- 対象 3歳以上で障害の程度が軽・中程度の子ども
 - 実施予定 大里西・下津・片原一色・国分・駅前・子生和・高御堂中央・奥田・大塚・領内・長岡・山崎・(私・認) 梅檀・(私) 大里東みどり・(私)のみり保育園、(私・認)へいわこども園*
- *へいわこども園は令和4年新設

※入園の適否は稲沢市障害児保育判定委員会で判定します

児童手当のオンライン申請について

ID 1008319

児童手当に関する一部の手続きで、マイナンバーカードを利用したオンライン申請を導入しています。

利用できる手続き

- ・児童手当などの受給資格についての認定請求
- ・児童手当などの額の改定についての請求および届け出
- ・氏名変更や住所変更などの届け出
- ・受給事由消滅の届け出
- ・未支払いの児童手当についての請求

申請に必要なもの

- ・マイナンバーカード
- ・ICカードリーダーまたは、マイナンバーカード対応のスマートフォン

問合せ先

マイナンバー総合フリーダイヤル 市役所子育て支援課
☎0120-95-0178 ☎0587-32-1296

利用方法

- ①マイナポータルへログインし、ぴったりサービスのトップページから地域選択で「愛知県」「稲沢市」を選択
- ②キーワード検索に、「児童手当」と入力し検索
- ③該当する手続きを選択し、入力案内に従い申請する



▲ぴったりサービスのトップページ

注意事項

- 次の申請については、児童手当は支給されません。
- ・電子認証がエラーになった場合
 - ・申請者が請求者(受給者)ではない申請の場合
 - ・電子認証が請求者(受給者)のものではない場合

お知らせ

募集します

催し物

教室・講座

スポーツ

キャッシュレス決済ポイント還元事業

稲沢げんき応援キャンペーン 問合せ 市役所商工観光課 ☎ 0587(32)1332

市内の対象店舗で、キャッシュレス決済「PayPay」「au PAY」で支払いを行った場合に、支払金額の最大20%のポイントを還元します。

ポイント還元期間 9月1日(水)～30日(木)

対象店舗

市内の中小店舗(中小企業者の店舗、ただしチェーン店などは除く)で、「PayPay」または「au PAY」が利用可能な店舗

ポイント還元率
最大 20%

(1アカウントあたり
上限5,000円相当)



スマホ教室・キャッシュレス教室を開催します!

スマホ初心者やキャッシュレス決済の経験がない方を対象に教室を実施します(予約制)。

スマホ教室

とき	ところ
9月3日(金)	大里東市民センター
9月4日(土) 午前10時～正午	産業会館
9月9日(木)	

キャッシュレス決済教室

とき	ところ
9月3日(金) 午後2時～3時30分	大里東市民センター
午後5時～6時30分	
9月4日(土) 午後2時～3時30分	産業会館
9月9日(木)	

※詳しくは、ID 1008054 や広報9月号と同時配布のチラシで確認してください

認知症になっても安心して暮らせるまちを目指して

～9月は世界アルツハイマー月間です～

認知症についての正しい知識を学び、理解を深め、本人と家族介護者への支援を考えることで、認知症になっても住み慣れた地域の中で自分らしく暮らすことのできる地域の実現を目指しましょう。

学ぼう! 認知症とその対応

(認知症サポーター養成講座) ID 1001503

開催場所 市内に限る(場所の確保は申込者で行ってください)

対象 市内在住・在勤・在学の10人以上で構成されたグループ(50人以上の場合は申込前に相談してください)

定員 年間20組(先着順)

所要時間 90分程度(平日のみ。午前9時～午後5時)

申し込み 日程・会場を決め、開催日の45日前までに申込用紙に記入の上、市役所高齢介護課へ(用紙は申込先にあります。ダウンロード可)

認知症サポーター

ステップアップ講座 ID 1008193

とき 10月29日、11月26日、12月17日(金曜日・全3回)、午後1時30分～3時30分

ところ 勤労福祉会館第2・第3研修室

対象 市内在住・在勤・在学の認知症サポーター養成講座を受けた方で、認知症サポーターとしてのボランティアに関心のある方

定員 35人(先着順)

内容 認知症やその発症リスクを減らす生活習慣などについて学ぶ

申込・問合せ 9月1日(水)から、電話で基幹型地域包括支援センター(☎ 0587(22)6077)へ

脳の健康講座 ID 1001494

とき 11月2日・30日(火曜日・全2回)、午後2時～3時30分

ところ 大里西公民館大研修室

対象 市内在住の65歳以上で、介護認定を受けていない方 ※今年度、既に受講した方は除く

定員 15人(先着順)

内容 認知症についての講話、脳のトレーニング、認知症予防体操など

申し込み 9月1日(水)から、電話で市役所高齢介護課へ

その他 運動のできる服装、運動靴で参加してください



問合せ 市役所高齢介護課 ☎ 0587(32)1293

在宅高齢者福祉サービス・手当

問合せ 市役所高齢介護課 ☎0587(32)1293 ID 1001465
 *のサービス・手当については市役所福祉課 (☎0587(32)1278) まで

介護が必要な方など

●高齢者外出支援サービス

内容	居宅から医療機関などへ移送用車両で送迎する ※市の指定する区域に限る
対象	要介護3～5の状態である65歳以上の方
利用回数	1カ月に2回(片道で1回)

●訪問理美容サービス

内容	居宅に訪問して、頭髮のカットを行う
対象	要介護3～5の状態である65歳以上の方
利用回数	2カ月に1回

1人暮らしの方など

●緊急通報システム*

内容	急病や緊急時に機器のボタンを押すことで、緊急通報センターにつながり助けを呼ぶことができる緊急通報機器を設置する
対象	・65歳以上のひとり暮らしで持病がある方 ・75歳以上で構成された世帯の方

●給食サービス*

内容	平日の昼食を自宅まで配達する
対象	65歳以上のひとり暮らしで調理が困難な方など
費用	普通食：1食160円～350円 特別食：1食450円～625円 ※メニューや配達業者により値段が異なります

●寝具の洗濯乾燥サービス*

内容	自分で洗濯をすることが困難な方などに布団の洗濯、乾燥サービスを行う
対象	・65歳以上のひとり暮らしの方 ・65歳以上で構成された世帯で、稲沢市ねたきり老人手当を受給している方

在宅高齢者を対象にしたサービスです。内容や利用方法など、詳しくは問い合わせてください。

その他の福祉サービス

●徘徊高齢者家族支援

内容	徘徊の恐れのある認知症高齢者を介護している家族に位置探索専用端末機を貸し出す
対象	徘徊が見られる認知症の65歳以上の方を介護している家族など
費用	一部自己負担が必要

●稲沢市高齢者等安心おかえりネットワーク

内容	事前に情報を登録し、徘徊により行方不明になった場合、協力事業者へ情報を提供する
対象	在宅で認知症により徘徊する恐れのある高齢の方

●認知症高齢者等個人賠償責任保険

内容	他人の身体または財産に損害を与え、損害賠償責任を負った場合に補償する
対象	上記のおかえりネットワークに登録している方

●家族介護慰労金支給事業

対象	65歳以上で介護保険の要介護度が4・5と認定され、過去3カ月以上の入院および1年間介護保険サービスを受けなかった方を介護している市民税非課税世帯の方(施設入所者など除く)
支給額	100,000円

●ねたきり老人手当、認知症老人手当*

対象	65歳以上でねたきり状態または認知症状態が3カ月以上続いており、本人の前年所得が200万円以下の方(施設入所者など除く) ※受給できる手当はどちらか一方
支給額	月3,000円(9月・3月に支給)

安心して暮らすための相談窓口

・地域包括支援センター

内容 保健・医療・福祉の専門家が高齢者の健康や福祉、医療、介護に関することなど、暮らしに関するさまざまな相談に対応します

問合せ 右表

・稲沢市在宅医療・介護サポートセンター

内容 在宅医療・介護サービスに関する情報提供や相談など

問合せ 稲沢市在宅医療・介護サポートセンター (☎0587(36)7830)

・稲沢市認知症初期集中支援チーム

対象 市内在宅の40歳以上で、認知症または認知症が疑われる、次のいずれかに該当する方

- ①認知症疾患の臨床診断を受けていない
- ②継続的な医療サービスを利用していない
- ③適切な介護サービスを利用していない
- ④介護サービスの利用を中断している
- ⑤医療サービス、介護サービスを利用しているが、認知症の症状が顕著なため家族などが対応に苦慮している

内容 認知症の早期診断、早期対応に向けた支援

問合せ 稲沢市認知症初期集中支援チーム(北津島病院内) (☎0567(46)3565)

名称	電話番号
稲沢地域包括支援センター	0587(33)5400
小正・下津地域包括支援センター	0587(22)1488
明治・千代田地域包括支援センター	0587(36)8310
大里地域包括支援センター	0587(23)7702
祖父江地域包括支援センター	0587(97)2381
平和地域包括支援センター	0567(47)1776

お知らせ

募集します

催し物

教室・講座

スポーツ

秋の交通安全市民運動

問合せ 市役所危機管理課 ☎ 0587(32)1159 ID 1000937

秋は日没時刻が日増しに早くなることから運転者から歩行者や自転車の動きが見えにくくなり、子どもや高齢者が交通事故に遭う危険性が高まります。次の3つの重点項目に注意して、市民一人一人が交通ルールを守り、交通事故に遭わないよう、起こさないようにしましょう。

- ① 子どもを始めとする歩行者の安全と自転車の安全利用の確保
- ② 高齢運転者などの安全運転の励行
- ③ 夕暮れ時と夜間の交通事故防止と飲酒運転などの危険運転の防止

カンガルークラブ活動報告

国分保育園では、交通における三本指のお約束を学び、カンガルーソングを楽しく踊りました。奥田保育園では、交通安全の願いを、みんなで短冊に書きました。



▲国分保育園



▲奥田保育園



都市計画基本図作成に伴う
測量にご協力を

市役所都市計画課

☎ 0587(32)1362
ID 1008324

市内全域の地形図作成に伴い、現地測量作業のため、市

が委託する測量業者の作業員が土地に立ち入る場合があります。なお、作業員は測量法に基づき身分証明書を携帯しています。ご理解とご協力をお願いいたします。

▼期間 9月上旬～10月上旬

都市計画案の縦覧

市役所都市計画課

☎ 0587(32)1362
ID 1004862

「生産緑地地区(市決定)」を変更するため、案を縦覧します。

▼縦覧期間 9月14日(火)～30日(木)
▼縦覧場所 市役所都市計画課
▼意見書の提出 案に意見のある方は、9月30日(木)までに市役所都市計画課へ



危険物取扱者・消防設備士試験

消防本部予防課

☎ 0587(22)2114
ID 1005557

●危険物取扱者試験

▼日程 11月7日(日)・13日(土)・12月12日(日)、令和4年1月16日(日)・23日(日)、2月27日(日)、3月6日(日)

●消防設備士試験

▼日程 11月28日(日)

▼受験案内・願書の配布

消防本部などで配布。消防試験研究センターのホームページから

ページからも申し込みできます
※詳しくは、(一財)消防試験研究センター愛知県支部(☎052(962)1503)に問い合わせてください

日本商工会議所の検定試験

稲沢商工会議所

☎ 0587(81)5000

▼日程・内容 左表
申し込み 平日の午前8時30分～午後5時に稲沢商工会議所へ

日本商工会議所の検定試験 日程・内容

検定種目	試験日	申込受付期間
珠算	10月24日(日)	9月13日(月)～15日(水)
簿記	11月21日(日)	10月5日(火)～11日(月)
		10月5日(火)～15日(金)※

※稲沢商工会議所ホームページからの申込受付期間

下水道の接続と適正利用を ～9月10日は下水道の日～

問合せ 下水道課(上下水道庁舎内) ☎ 0587(21)4199 ID 1001305

下水道が整備され各家庭が接続すると、日常生活で使った水やし尿は汚水として直接下水道管に流れるため、清潔で快適な生活環境が作られます。また、汚水は下水処理場に集められ浄化処理された後に川から海へ流されるため、水質保全の役割も果たしています。

- ・下水道が使用できる区域内で接続していない家庭は接続工事をお願いします。なお、工事は市が指定する「稲沢市排水設備指定工事店」へ依頼してください
- ・下水道への異物の混入が増えています。正しく利用し、異物は流さないようにしてください



お知らせ

募集します

催し物

教室・講座

スポーツ

申込共通項目：催し物名、参加者の郵便番号・住所・氏名（ふりがな）、電話番号、催しものによりその他必要事項
 無料：費用の記載がないもの、申込不要：申込方法の記載がないもの



秋の芸術祭 短歌大会 作品募集

市役所生涯学習課

☎0587(32)1440

ID 1005506

▼とき 10月16日(土)、午前10時〜午後4時
 ▼ところ 文化センター3階講習会室

大切な我が家を守るために ～住宅の耐震化～

問合せ 市役所建築課 ☎0587(32)1418
 ID 1000800

頻発する地震により、住宅の倒壊などで甚大な被害が発生しています。今後大きな地震から家族、財産を守るためには、建物の耐震性を的確に把握し、必要に応じて耐震改修などを行い、耐震化を進めることが重要です。



無料耐震診断、耐震改修の補助を行っています

対象 昭和56年5月31日以前に建築した木造住宅



祖父江ぎんなんマルシェ

市役所農務課

☎0587(32)1352

ID 1007904

▼とき 9月18日(土)、10月16日(土)、午前9時30分〜午後1時
 ▼ところ 祖父江ぎんなんパーク
 ▼内容 地域の特産品・工芸品販売、出店など

図書館古本市

中央図書館

☎0587(32)0862

ID 1005409

▼とき 9月26日(日)、午前9時30分〜午後5時30分の間で25分間 ※時間の指定はできません
 ▼ところ 中央図書館
 ▼定員 80組(定員を超過した場合は抽選)
 ▼内容 図書館で不用となった一般書・児童書・絵本・紙芝居・雑誌などの無料配布会(一人につき、図書・雑誌30冊、雑誌付録2点まで)

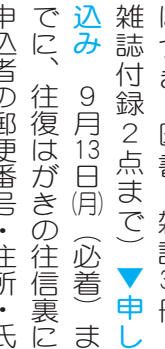

家庭教育学級

市役所生涯学習課

☎0587(32)1440

ID 1008319

▼日程・内容 下表(希望日のみの受講も可)
 ▼時間 午前10時〜11時30分
 ▼ところ 名古屋文理大学文化フォーラム(市民会館)小ホール
 ▼対象 市内在住の小・中学生の保護者
 ▼定員 70人(先着順)
 ▼申し込み 9月6日(月)〜21日(火)に、電話またはEメール(Katei@city.nazawa.ac.jp)で
 市役所生涯学習課へ

家庭教育学級 日程・内容

とき	内容	講師
10月8日(金)	勇気づけの子育て	応用教育研究所参与 杉村秀充
10月23日(土)	スマホと子ども 親のかかわり方	椋山女学園大学教授 石橋尚子
11月5日(金)	子どもをのびす子育て ~子どもの心に向き合って~	元祖父江町教育長 橋本弘之

お知らせ

募集します

催し物

教室・講座

スポーツ

ふれあい収集の対象世帯が変更になりました

問合せ 資源対策課（環境センター内） ☎ 0587(36)0135
ID 1008102

高齢者や障害者で、ごみ出しができない世帯を対象に、ごみやりサイクル資源を戸別に収集する「ふれあい収集」の対象世帯が9月から変更になりました。対象は親族や近隣住民などに協力を得ることが困難で、独力でごみやりサイクル資源の排出が困難な世帯です。

対象世帯

- ・65歳以上で要介護1以上 ※変更になりました
- ・肢体不自由または視覚障害1級、2級
- ・精神障害者保健福祉手帳所持者で1級
- ・療育手帳所持者でA判定



子育て講座
パパも一緒に親子クッキング
長野子育て支援センター
☎ 0587(32)9415
ID 1008319

▼とき 10月16日(土)、午前10時30分～11時30分 ▼ところ 長野子育て支援センタータワークッキングルーム ▼対象 市内在住で、参加する月に1歳6カ月～3歳7カ月の子どもと父親 ▼定員 6組(先着順) ▼

内容 食育の話と簡単なクッキング ▼申し込み 9月13日(月)から、長野子育て支援センターへ(電話可)

ファミリーサポートセンター
子育て支援者養成講座
ファミリーサポートセンター
☎ 0567(28)5574

▼とき ①10月7日(木)～29日(金) ②10月20日(水)～11月12日(金) ▼ところ ①津島市文化会館

子育てセミナーC

市役所生涯学習課

☎ 0587(32)1440

▼日程・内容 下表(全4回) ▼時間 午前10時～11時30分 ▼ところ 勤労福祉会館 第2・第3研修室 ▼対象 市内在住・在勤の妊婦と乳幼児の保護者 ▼定員 30人(先着)

▼ください

ID 1008319で確認してください



視聴覚室(津島市藤浪町) ②稲沢市勤労福祉会館第4会議室ほか ▼対象 子育て支援活動に関心のある方、子育て中の方 ▼定員 各30人(先着順) ▼内容 地域で子育てを支え合うファミサポの養成講座。愛着形成や急変時の対応方法などを学ぶ ▼申し込み 9月6日(月)から、申し込みフォームまたは電話でファミリーサポートセンターへ ▼その他 無料託児(先着5人程度、要予約)があります ※日程・内容など詳しくは、ID 1008319で確認してください

子育てセミナーC 日程・内容

とき	テーマ	講師
10月7日(木)	おいしく食べる	名古屋文理大学准教授 石川豊美
10月14日(木)	子育てが辛い時	子育て支援のNPO まめっこ理事 丸山政子
10月28日(木)	これからの健康とカラダづくり～めざそう! Happy ボディ～	愛知文教女子短期大学専任講師 西沢早紀子
11月4日(木)	気になりますか? 子どもの習い事	子育てネットワーク 定行加保里、山田奈美、水野裕子

順 ▼申し込み 9月15日(水)から、市役所生涯学習課へ(電話可) ●託児 1歳～就学前の子ども ※1歳未満は会場内にも同伴可 ▼定員 15人(定員を超えた場合は抽選) ▼申し込み 9月10日(金)までに申し込みが必要となります。詳しくは、

申込共通項目…催し物名、参加者の郵便番号・住所・氏名(ふりがな)・電話番号
催しものによりその他必要事項
無料…費用の記載がないもの、申込不要…申込方法の記載がないもの

ハロウィンジャンボ5億円

(1等3億円・前後賞各1億円合わせて)

ハロウィンジャンボミニ5千万円

(1等3千万円・前後賞各1千万円合わせて)

この宝くじの収益金は市町村の明るく住みよいまちづくりに使われます。



各1枚 300円
9月22日(水)2種類同時発売!
発売期間 9/22(水)～10/22(金)

公益財団法人愛知県市町村振興協会

9月9日は「救急の日」

問合せ 消防署警防第1・2課 ☎ 0587(22)0119

9月5日～11日は「救急医療週間」です。救急車は限りある資源です。「救えるはずの命」を救うため、適正利用にご協力ください。



は、ID 1008319で確認してください

お知らせ

募集します

催し物

教室・講座

スポーツ

自然観察会

環境保全課(環境センター内)

☎0587(36)3710

ID 1003579

▼とき 10月2日(土)、午前9時30分〜11時30分 ▼集合場所 祖父江の森図書館視聴覚室 ▼対象 市内在住の小学生以上の方(小学生は保護者同伴) ▼定員 15組(先着順)

▼内容 NPO法人祖父江のホタルを守る会の指導者と一緒に田んぼの中の水生生物を観察 ▼持ち物 虫捕り網、魚を入れる容器 ▼申し込み 9月17日(金)午前9時から、電話で環境保全課へ

全課へ



歴史講座

市役所生涯学習課

☎0587(32)1443

ID 1005592

▼とき 10月11日、11月15日、12月6日・13日・20日(月曜日・全5回)、午前10時〜

催し物

教室・講座

スポーツ

正午 ▼ところ 祖父江生涯学習センター「ソブエル」多目的ホール ▼対象 市内在住・在勤の方 ▼定員 40人(先着順) ▼演題 歴史史料にみる稲沢 ▼講師 中日文化センター 歴史講座講師 萩原淳也 ▼費用 1000円(初日に納入) ▼申し込み 9月15日(水)から、市役所生涯学習課へ(電話可)

そぶえノルディックウォーキング大会

祖父江町商工会

☎0587(97)5800

▼とき 10月16日(土)、午前9時30分〜11時 ▼受付場所 祖父江ぎんなんパーク ▼定員 100人(先着順) ▼内容 ポールを持って歩くノルディックウォーキングの教室と大会(祖父江町山崎のイチヨウ並木まで約5kmのウォーキング) ▼費用 1000円(当日納入。同日開催の祖父江ぎんなんマール商品券5000円分付き) ▼申し込み 9月30日(木)(必着)までに、申込共通項

目(ページ右下参照)、生年月日、ポール貸し出し希望の有無を記入の上、はがき(〒49510002 稲沢市祖父江町山崎下柵4861)またはFAX(0587(97)6324)で祖父江町商工会へ

スペイン語講座

稲沢市国際友好協会(稲沢商工会議所内)

☎0587(81)5000

▼とき 9月14日・21日(火曜日・全2回)、午後1時30分〜3時 ▼ところ 産業会館第1研修室 ▼定員 10人(先着順) ▼内容 入門レベルの講座。文化の違いも紹介 ▼講師 ス페인語講師 フアンホセカサン ▼費用 2000円(協会員は1000円。当日納入) ▼申し込み 9月1日(水)から、電話で稲沢市国際友好協会へ

目(ページ右下参照)、生年月日、ポール貸し出し希望の有無を記入の上、はがき(〒49510002 稲沢市祖父江町山崎下柵4861)またはFAX(0587(97)6324)で祖父江町商工会へ



美濃路ウォーク2021 参加者募集

問合せ 市役所商工観光課 ☎0587(32)1332 ID 1008106



と き 10月16日(土)
Aコース：午前9時、Bコース：午前10時30分
集合場所 Aコース(約16km)：名鉄竹鼻線須賀駅(羽島市正木町)
Bコース(約10km)：一宮市尾西歴史民俗資料館(一宮市起)
内 容 各集合場所から「美濃路稲葉宿本陣跡ひろば」までのウォーキング
費 用 300円(当日納入。中学生以下無料)
申し込み 10月8日(金)までに、市ホームページの申込フォームまたは、任意の用紙に、
申込共通項目(ページ右下参照)、年齢、希望のコースを記入の上、郵送(〒492-8269 稲沢市稲府町1)またはFAX(0587(32)1240)で市役所商工観光課へ。Eメール(minoji@city.inazawa.aichi.jp)も可 ※小学生以下は保護者同伴



申込共通項目：催し物名、参加者の郵便番号・住所・氏名(ふりがな)、電話番号、催しものによりその他必要事項
無料：費用の記載がないもの、申込不要：申込方法の記載がないもの

お知らせ

募集します

催し物

教室・講座

スポーツ

ウルフドッグス名古屋ホームゲーム 「ウルドタウン稲沢DAY」

各日抽選で200名をご招待!

市内在住の方を対象に、各日抽選で200名をご招待します。申し込み方法など詳しくは、9月30日(木)から、ウルフドッグス名古屋公式ホームページで確認してください。



豊田合成記念体育館「エントリオ」(下津北山一丁目)にて開催されるホームゲーム16試合のうち、2日間を「ウルドタウン稲沢DAY」と題し、市の魅力を紹介するイベントを開催します。

イベント日程

とき	対戦相手
10月30日(土)、午後1時	FC東京
10月31日(日)、午後1時	

問合せ TG SPORTS(株) ☎0587(21)0615 ID 1005699

愛知文教女子短期大学 各種講座

足立学園総合研究所(愛知文教女子短期大学内) ☎0587(84)2001

●脳トレ勉強会

▼とき ①10月12日(火)②11月9日(火)③12月14日(火)、午前10時〜11時▼ところ 愛知文教女子短期大学(稲葉二丁目)
▼定員 各15人(先着順)▼内容 ゲームやクイズなどの脳トレ講座▼費用 500円(当日納入)

●心で読む朗読

▼とき ①10月19日(火)②11月16日(火)③12月21日(火)、午前10時40分〜12時10分▼ところ 足立学園総合研究所(稲葉二丁目)▼定員 各15人(先着順)▼内容 朗読の基本を学びながら、日本文学に触れる▼費用 800円(当日納入)

●秋季講座

▼とき 10月〜令和4年1月(各月1〜3回)▼ところ 愛知文教女子短期大学(稲葉二丁目)▼定員 各5人〜10人(先着順)▼内容 着付け、

染色の講座▼費用 3200円から

▼申し込み 9月13日(月)から、電話で午前10時〜午後3時に足立学園総合研究所へ※詳しくは、足立学園総合研究所のホームページで確認してください

●めざせ!ちびっこシエフ Part 18 後期

▼とき 10月30日(土)、午前10時〜午後0時30分▼ところ 愛知文教女子短期大学II号館調理実習室(稲葉二丁目)
▼対象 小学2〜6年生▼定員 12人(定員を超えた場合は抽選)▼内容 秋野菜を使った料理(作った料理は持ち帰ります)▼持ち物 上履き、手拭きタオル、エプロン、三角巾▼費用 700円(当日納入)▼申し込み 9月27日(月)〜10月11日(月)、午前9時〜午後4時に、任意の用紙に、児童の氏名・学年、保護者の住所・氏名・電話番号を記入の上、FAX(0587(34)2870)で愛知文教女子短期大学へ(平日のみ電話可)

祖父江ふれあいの郷 秋フェスタ☆

祖父江ふれあいの郷 ☎0587(98)2135

▼とき 9月23日(木)祝、午前10時〜午後3時▼ところ 祖父江ふれあいの郷▼内容 フリーマーケット、子ども縁日、子育て相談、キーホルダー作りなど

平和らくらくプラザ教室

平和らくらくプラザ ☎0567(46)5600

▼とき 10月〜12月(全5〜8回)▼ところ 平和らくらくプラザ▼対象 18歳以上の方(子ども・幼児対象の教室もあります)▼定員 各5人〜20人▼内容 アクアピクス、らくらくヨガ、子ども英会話教室など▼費用 3500円〜5700円▼その他 定員に満たない教室は無料体験ができます(初めて参加する方に限り)※日程など詳しくは、問い合わせるか、ID 1001703で確認してください

申込共通項目…催し物名、参加者の郵便番号・住所・氏名(ふりがな)、電話番号、催しものによりその他必要事項
無料…費用の記載がないもの、申込不要…申込方法の記載がないもの

お知らせ

募集します

催し物

教室・講座

スポーツ



いきいき健康ウォーキング

スポーツ課 (総合体育館内)

☎0587(34)6318

ID 1005464

▼とき 10月24日(日)、午前9時30分〜正午 ※雨天中止
 ▼集合場所 文化の丘公園駐車場
 ▼対象 市内在住・在勤・在学の方
 ▼定員 30人(先着順。ただし、申込開始時点で定員を超えた場合はその場で抽選)
 ▼内容 国府宮の歴史にふれるウォーキング
 ▼申し込み 9月21日(火)午前9時〜10月1日(金)午後5時に、申込書に記入の上、スポーツ課へ ※申し込みは1人につき1人分まで。用紙は申込先にあります



市民体育大会

スポーツ課 (総合体育館内)

☎0587(34)6318

ID 1005346

▼日程・内容 左表
 ▼対象 市内在住・在勤・在学の方

市民体育大会 日程・内容など

※競技方法は部門によって異なります

種目	とき	ところ	部門	対象	費用	申込締切日
ソフトテニス	10月10日(日)、午前8時30分	祖父江の森テニスコート	一般男子、壮年混成I (45歳以上)、壮年混成II (55歳以上)、一般女子(上級、初級)	中学3年生以上	1組1,000円	9月29日(水)
バドミントン	10月17日(日)、午前9時	祖父江町体育館	一般男子(上級・中級・初心者)、一般女子(上級・中級・初心者)	中学3年生以上	1組820円	9月30日(木)
少林寺拳法	10月17日(日)、午前9時30分	平和町体育館	一般男子、35歳以上男子、一般女子	高校生以上	1組800円	9月29日(水)
クレー射撃	10月17日(日)、午後1時	関国際射撃場(岐阜県関市)	スキート、トラップ	射撃協会登録者	1人600円	10月1日(金)
弓道	11月14日(日)、午前9時	弓道場	一般男子(金の・標的)、一般女子(金の・標的)	高校生以上	1人500円	11月5日(金)

申し込み 申込書に記入し、費用を持参の上、スポーツ課、祖父江町・平和町体育館へ(用紙は申込先にあります)



平和さくらスポーツクラブ教室

平和町体育館

☎0567(46)4666

▼とき 9月〜令和4年2月(各全16回)
 ▼対象 市内在住・在勤・在学の方
 ▼内容 健康体操、体力アップ、ピラティス、卓球など10教室
 ▼費用 平和さくらスポーツクラブ会員：4,800円、非会員：6,400円
 ▼申し込み 会員は会員受付開始日に平和町体育館へ(先着順)
 ●令和3年度会員募集中

▼年会費 1,000円(中学生以下は500円)
 ▼有効期限 令和4年3月31日
 ▼申し込み 平和さくらスポーツクラブ事務局へ
 ※詳しくは、ID 1001665で確認してください



市民グループ場示板

献血にご協力を

▶とき 9月25日(土)、午前10時〜午後4時
 ▶ところ アピタ稲沢店北側駐車場(天池五反田町)
 ▶問合せ先 稲沢緑ライオンズクラブ 会長 筧 一己 ☎0587(32)6202



総合体育館 利用休止のお知らせ

総合体育館の改修工事を行うため、令和4年3月31日(木)まで利用を休止させていただきます。ご迷惑をお掛けしますが、ご理解とご協力をお願いします。

問合せ先 スポーツ課 (総合体育館内) ☎0587(34)6318

申込共通項目：催し物名、参加者の郵便番号・住所・氏名(ふりがな)・電話番号、催しものによりその他必要事項
 無料：費用の記載がないもの、申込不要：申込方法の記載がないもの

保健コーナー



新型コロナウイルス感染拡大防止のため、検診などを中止・延期、または内容を一部変更する場合があります。
最新情報は、市のホームページで確認するか、各担当課にお問い合わせください。

ID 10006296

胃がん検診（集団実施）

ID 10004969

▼とき 10月3日(日)・26日(火)、午前8時40分～10時30分 ※時間の指定はできません
▼ところ 保健センター
▼対象 市内在住で検診時に40歳以上の方 ▼定員 各50人（先着順。各35人以上で開催）
▼検査方法 胃部レントゲン間接撮影 ▼持ち物 健康手帳（持っている方のみ）
▼費用 500円（70歳以上の方、65歳以上で後期高齢者医療被保険者証を持っている方、生活保護を受けている方は無料）
▼申し込み 9月7日(火)午前8時30分から、電話で健康推進課へ（1回の電話

で3人まで受け付けます）
※胃力メラによる検診を希望する方、糖尿病などで内服治療中の方（集団検診は危険を伴うことがあるため）は、9月・10月に実施する胃がん検診（医療機関実施）を受けてください

※受診は年1回まで



乳がん検診（医療機関実施）

ID 10004969

▼とき 9月30日(木)まで
▼ところ 市民病院、稲沢厚生病院（祖父江町本甲）
▼対象 市内在住で次のいずれかを満

たす女性 ①クーポン券対象者（4月1日現在で40歳の方）②和暦が奇数年生まれで検診時40歳以上の方
▼内容 マンモグラフィ（乳房レントゲン撮影）、医師による視触診（市民病院は希望者のみ）
▼費用 1000円（クーポン券対象者、70歳以上の方、65歳以上で後期高齢者医療被保険者証を持っている方、生活保護を受けている方は無料）
▼受診方法 直接、市民病院（☎0587(32)2111）、稲沢厚生病院（☎0587(97)2131）へ問い合わせてください

献血にご協力を

▼とき 10月3日(日)、午前9時30分～11時30分・午後1時～3時30分
▼ところ 保健センター
▼対象 体重50kg以上で、男性は17歳～69歳、女性は18歳～69歳の方 ※65歳以上の方は、60歳～64歳に献血の経験がある方のみ
※献血できない場合があります。事前に☎1001461を確認してください

がん検診（医療機関実施）

問合先 健康推進課 ID 1004969

と き 9月30日(木)まで
と ころ 市内実施医療機関
持 ち 物 保険証、健康手帳（持っている方のみ）
受診方法 医療機関で確認してください
そ の 他 70歳以上の方、65歳以上で後期高齢者医療被保険者証を持っている方、生活保護を受けている方は無料です

●肺がん検診

対象 市内在住で、検診時40歳以上の方（喀痰細胞検査は50歳以上で喫煙指数（1日に吸うタバコの本数×喫煙年数）が600以上の方）
内容 胸部レントゲン直接撮影、喀痰細胞検査
費用 胸部レントゲン…無料、喀痰細胞検査…500円



●大腸がん検診

対象 市内在住で、検診時40歳以上の方
内容 便の潜血検査
費用 500円

●前立腺がん検診

対象 市内在住で、検診時50歳以上の男性
内容 血液検査（PSA検査）
費用 500円

●子宮頸がん検診

対象 市内在住で、検診時20歳以上の女性
内容 細胞診（子宮頸部）など
費用 1,000円 ※クーポン券対象者（4月1日現在で20歳の方）は無料。検診時にクーポン券と本人確認できるものを持参してください

無料…費用の記載がないもの、申込不要…申込方法の記載がないもの

すくすく広場(身体計測の日)

ID 1008319

▼とき 10月6日(水)、午前9時30分～11時
▼ところ 保健センター
▼対象 市内在住の偶数月生まれの乳幼児
▼内容 保護者による身体計測、子育てネットワーカーによる親子遊び
▼持ち物 母子健康手帳
▼問合せ先 健康推進課



妊産婦・乳幼児に牛乳などを無料で差し上げます

ID 1008319

▼対象 市内在住で、次のいずれかに該当する妊産婦・乳幼児
①生活保護世帯 ②当該年度分の世帯も含む ③前年度の市民税非課税世帯 ④前年度の所得税非課税世帯
▼支給期間 妊婦：支給申請した月の翌月から出産した月(支給期間は6カ月以内)、産婦：出産

いつもと違うその症状・・・結核かも

9月24日～30日は結核予防週間

結核は、今でも全国で1日に約40人の新しい患者が発生している重大な感染症です。患者の約6割が70歳以上の方で、高齢者に多いというのが特徴です。

高齢者の結核は、咳やたんがない場合もあり、体重減少や食欲不振などが主な症状となることも多くあります。

早期発見のためには、毎年健診で胸部レントゲン検査を受けることや、体調が優れない時は医療機関を早めに受診することが大切です。

また、乳幼児は結核を発病すると重症化しやすいので、忘れずにBCG予防接種を受けてください。



問合せ先 県清須保健所 ☎052(401)2100

妊産婦・成人歯科健康診査

ID 1004979

▼とき 10月8日(金)、午後1時～2時
▼ところ 保健センター
▼対象 市内在住の妊産婦、20歳以上の方
▼定員 20人(先着順。5人以上で開催)
▼内容 歯科健康診査(歯周疾患健診など)、歯科保健指導(ブラッシング指導など)
▼持ち物 歯ブラシ、コップ、手鏡、タオル、母子健康手帳、健康手帳(手帳は持っている方のみ)
▼申し込み 9月2日(木)～10月1日(金)に、健康推進課へ

節目歯科健康診査

くい歯でいい笑顔

ID 1004979

▼とき 9月30日(木)まで
▼ところ 市内実施医療機関
▼対象 市内在住で令和3年度に

骨粗しょう症検診

ID 1004969

▼とき 11月20日(土)、午前8時30分～11時 ※時間の指定はできません
▼ところ 保健センター
▼対象 市内在住で検診時、15歳以上の方(今年度、「節目で見直そう!女性健診」を受けた方と中学生は除く)
▼定員 300人
▼費用 5000円 ※70歳以上の方、65歳以上で後期高齢者医療被保険者証を持っている方、生活保護を受けている方は無料
▼申し込み 9月22日(水)～29日(水)(必着)に、往復はがきの往信裏に住所・氏名・生年月日・電話番号を、返信表に郵便番号・住所・氏名を記入の上、健康推進課(〒492-18217 稲沢市稲沢町前田365-16)

無料：費用の記載がないもの、申込不要：申込方法の記載がないもの

市民病院糖尿病教室 日程・内容

とき	内容	講師
9月8日(水)	糖尿病について	医師
9月9日(木)	糖尿病と食事	管理栄養士
9月10日(金)	歯と眼の話	歯科衛生士 視能訓練士
9月13日(月)	糖尿病の日常生活	看護師
9月14日(火)	薬と運動の話	薬剤師 理学療法士

市民病院糖尿病教室

▼日程・内容 左表(全5回)
▼時間 午後2時～3時(最終日は午後3時15分まで)
▼ところ 市民病院講堂
▼問合せ先 市民病院内科外来(☎0587(32)2111)

へ。10月8日(金)午前9時から保健センターで公開抽選をして、結果をはがきでお知らせします。空きのある場合は、10月19日(火)午前8時30分から受け付けます。電話で健康推進課へ(先着順。1回の電話で3人まで受け付けます)

新型コロナウイルスワクチン接種済証について

問合せ 健康推進課 ID 1007555

新型コロナウイルスワクチン接種済証は、ワクチン接種済の証明となります。大切に保管してください。

希望者には、高齢者予防接種記録カードに挟めるサイズの接種済証台紙を、保健センター・保健センター祖父江支所で配布します。

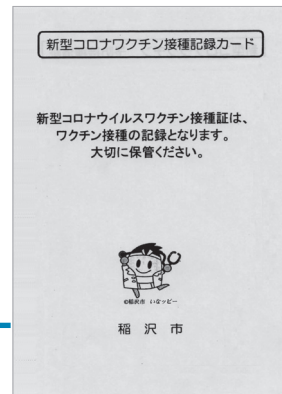

新型コロナウイルス感染症予防接種証明書 (ワクチンパスポート) の交付申請について

問合せ 健康推進課 ID 1008232

申請対象者

稲沢市が発行した接種券で接種した方のうち、海外渡航のために接種証明書の発行を希望される方

※申請に当たってはパスポートが必要

申請方法

必要書類（右記）を、持参または郵送で保健センター（〒492-8217 稲沢市稲沢町前田 365-16）へ

※持参の場合のみ、保健センター祖父江支所でも受け付けます



必要書類

1. 申請書（様式は市のホームページにあります）
2. パスポート
有効期限が、海外出国時に有効でない場合は、有効なパスポートの写しが必要
3. 接種券・接種済証の写し
4. 返信用封筒
84円切手を貼り、返送先住所を記載してください
※窓口受取を希望される場合は不要
5. 返信用封筒の住所が記載された本人確認書類の写し
※窓口受取を希望される場合は不要。受け取り時に本人確認書類の提示が必要
6. 旧姓・別姓・別名が確認できる本人確認書類の写し
※パスポートに、旧姓・別姓・別名の記載がある場合
7. 委任状および代理人の本人確認書類の写し
※代理人が申請する場合（様式は市のホームページにあります）

あなたの周りで悩んでいる人はいませんか？

9月10日～16日は自殺予防週間

令和2年、全国の自殺者数は21,081人でした。日本の自殺率は世界の中でも高い水準にあり、1日に約58人が自ら命を絶っています。

悩んでいる人に気付き、声を掛け、話を聴いて、必要な支援につなげ、見守る人のことを「ゲートキーパー」といいます。私たち一人一人がゲートキーパーとしての意識を持ち、それぞれの立場でできることを進んで行うことで、尊い命を救うことができます。

問合せ 健康推進課 ID 1008325

気付き・声掛け・傾聴

眠れない、食欲がない、口数が少なくなるなど、「いつもと違う」様子はありますか。周りの人の変化に気付き、声を掛けたり耳を傾けたりしましょう。

見守り

温かく寄り添い、じっくり見守りましょう。「あなたは大切な存在である」と伝えることが生きる力になります。

つなぎ

早めに専門家に相談するように勧めましょう。



各種相談

※全て無料です。祝休日を除きます

名称	とき	ところ	内容	その他
健康相談	水曜日、午前9時～11時	保健センター	保健師による相談	母子健康手帳・健康手帳のある方は持参。予約不要
	火曜日、午前9時～11時	保健センター祖父江支所		
食生活相談	随時	保健センター	食生活に関する相談	電話予約が必要
医師健康相談	9月27日(月) 午後1時30分～3時		医師による相談	9月17日(金)までに電話予約が必要
エイズ・梅毒検査	9月1日(水)・15日(水)、 午後1時～3時 / 9月13日(月)、 午後6時～7時	県清須保健所(清須市春日) ※問い合わせは県清須保健所 ☎052(401)2100へ	カウンセリングの上、 血液検査を実施 ※感染の可能性があった日から3カ月の経過が必要	成績書が必要な場合は9月13日(月)を除き(後日発行)。有料・予約不要
B型・C型肝炎ウイルス検査	9月1日(水)・15日(水)、 午後1時～3時			

各種教室

※全て無料です。祝休日を除きます

名称	とき	ところ	対象	内容
ママパパ教室	10月23日(土) 午前9時45分～11時30分	保健センター	妊娠8カ月までの妊婦と家族	妊娠中の生活・栄養・歯科保健・保育の話 定員 24人(先着順。妊婦5人以上で開催) 持ち物 母子健康手帳、筆記用具 *9月17日(金)～10月15日(金)に、健康推進課へ予約が必要
離乳食教室	10月20日(水) 午前10時15分～正午		5～6カ月の子を持つ方	離乳食に関する講話・実演 定員 20人(先着順。5人以上で開催) 持ち物 母子健康手帳、筆記用具 *赤ちゃん連れの方は、おんぶひも・抱っこひもがあると便利です *9月1日(水)～10月13日(水)に、健康推進課へ予約が必要



虐待かもと思ったらすぐに電話を

児童相談所虐待対応ダイヤル

いちばやく
☎189

- 地域の児童相談所につながります
- 通告・相談は匿名でも可能です

ひとりで悩まずにご相談を

名古屋いのちの電話

☎052(931)4343

月・水・金曜日：午前8時～翌午前8時
火・木・土・日曜日：午前8時～午後10時





乳幼児健康診査・予防接種

- 母子健康手帳を必ず持参してください
- 風邪症状（咳、鼻水、発熱など）があるなど、体調の悪いときは、別の日に受診してください
- 所要時間は、健康診査が受け付けから2時間～2時間30分程度、歯科健康診査が受け付けから1時間～1時間30分程度、BCG予防接種が受け付けから1時間程度です
- アンケート（BCG予防接種は予診票）に記入の上、持参してください（歯科健康診査を除く）
- 指定された会場以外で受診したい場合は、1週間前までに祖父江町・平和町に在住の方は健康推進課へ、祖父江町・平和町以外に在住の方は保健センター祖父江支所（☎0587(97)7000）へ連絡してください
- 歯科診査を受ける方は、歯みがきをしてから出掛けてください
- 全て無料です

健康診査

対象者には事前に案内を送付します。指定された受診日の1週間前までに届かない場合は、健康推進課へ問い合わせてください

名称	とき（対象）・ところ		受付時間	内容
	祖父江町・平和町以外に在住の方	祖父江町・平和町に在住の方		
4カ月児健康診査	9月8日(水)(R3.4.15～30生) 9月14日(火)(R3.5.1～18生) 保健センター		新型コロナウイルス感染拡大防止のため、生年月日による受付時間枠を設けています。 詳しくは、事前に送付する健康診案内で確認してください。	問診、身体計測、内科診査
1歳6カ月児健康診査	9月1日(水)(R2.2.1～16生) 9月13日(月)(R2.2.17～29生) 保健センター			問診、身体計測、内科診査、歯科診査、フッ素塗布（希望者のみ）、尿検査（3歳児のみ） 【持ち物】 歯ブラシ、コップ、タオル、洗たくばさみ
3歳児健康診査	9月7日(火)(H30.9.1～15生) 9月17日(金)(H30.9.16～30生) 保健センター	9月24日(金) (H30.8～9月生) 保健センター祖父江支所		

歯科健康診査

祖父江町・平和町以外に在住の方は「1歳児歯科健康診査」「2歳児・2歳6カ月児歯科健康診査」を、祖父江町・平和町に在住の方は「総合歯科健康診査」を受診してください ※対象月以外で受診を希望する方は、健康推進課へ問い合わせてください

◆祖父江町・平和町以外に在住の方が対象の歯科健康診査

名称	とき（対象）・ところ	受付時間	内容
1歳児歯科健康診査	9月9日(木)(R2.9月生) 保健センター	午前9時15分～10時	歯科診査、栄養指導、歯みがき指導、フッ素塗布（希望者のみ） 【1歳児持ち物】 コップ、タオル、洗たくばさみ 【2歳児・2歳6カ月児持ち物】 歯ブラシ、コップ、タオル、洗たくばさみ
2歳児・2歳6カ月児歯科健康診査	9月2日(木)(R1.9月生・H31.3月生) 保健センター		

◆祖父江町・平和町に在住の方が対象の歯科健康診査

名称	とき（対象）・ところ	受付時間	内容
総合歯科健康診査	9月6日(月) 1歳児 (R2.9月生) 2歳児 (R1.9月生) 2歳6カ月児(H31.3月生) 保健センター祖父江支所	【1歳児】 午後0時50分～1時 【2歳児・2歳6カ月児】 午後1時15分～1時30分	歯科診査、栄養指導、歯みがき指導、フッ素塗布（希望者のみ） 【1歳児持ち物】 コップ、タオル、洗たくばさみ 【2歳児・2歳6カ月児持ち物】 歯ブラシ、コップ、タオル、洗たくばさみ

BCG 予防接種

病院などにかかっている薬を飲んでいる場合は、事前に医師に確認してください
不明な点は、健康推進課へ問い合わせてください

とき（対象）・ところ		申込開始日
1歳未満の子ども		
祖父江町・平和町以外に在住の方	祖父江町・平和町に在住の方	9月1日(水)午前8時30分から、電話で健康推進課へ（先着順）※受付時間（午後1時45分から）は申込時にお知らせします
10月7日(木)・29日(金) 保健センター 定員 各50人	10月12日(火) 保健センター祖父江支所 定員 40人	



図書館からのお知らせ

★「図書館古本市」については12ページに掲載しています

●はじめてみよう！読み聞かせ

ID 1007882

▶とき 9月19日(日)、午前10時30分～11時30分 ▶ところ 中央図書館研修室 ▶定員 15人(先着順) ▶内容 読み聞かせボランティアきらら会による絵本の紹介など ▶申し込み 9月1日(水)午前11時30分から、電話で中央図書館へ

●大人のためのDVD鑑賞会

ID 1005319

▶とき 9月23日(木・祝)、午後2時～3時20分 ▶ところ 祖父江の森図書館視聴覚室 ▶定員 20人(先着順) ▶内容 「北アルプスドローン大縦走～剣・立山～」の上映 ▶申し込み 9月8日(水)午前11時から、祖父江の森図書館へ(電話可)

●ストーリーテリングボランティア養成講座

ID 1005407

▶とき 10月5日(火)・13日(水)・20日(水)、午後1時30分～3時 ▶ところ 中央図書館研修室 ▶対象 講座終了後、ボランティアとして活動できる方 ▶定員 10人(先着順) ▶内容 言葉だけでお話を伝える「語り」の基礎を学ぶ ▶講師 名古屋ストーリーテリングの会「まほうのおなべ」下沢いづみ ▶申し込み 9月8日(水)午前11時30分から、電話で中央図書館へ

●ちくちく手づくりの会

ID 1004855

▶とき 10月15日(金)、午前10時～午後0時30分 ▶ところ 中央図書館研修室 ▶定員 15人(先着順) ▶内容 子どもが遊べる布おもちゃの作製 ▶費用 500円(当日納入) ▶申し込み 9月15日(水)午前11時30分から、電話で中央図書館へ

●名作映画鑑賞会

ID 1005408

▶とき 10月16日(土)、午後2時～4時10分 ▶ところ 中央図書館研修室 ▶定員 30人(先着順) ▶内容 「マチネの終わりに」の上映 ▶申し込み 9月17日(金)午前11時30分から、電話で中央図書館へ

開館時間 中央図書館…午前9時30分～午後7時30分、祖父江の森・平和町図書館…午前10時～午後7時
9月休館日 3日(金)・6日(月)・13日(月)・21日(火)・24日(金)・27日(月)
※祖父江の森・平和町図書館は22日(水)も休館
中央図書館 ☎ 0587(32)0862、祖父江の森図書館 ☎ 0587(97)1000、平和町図書館 ☎ 0567(46)1124

平和らくらくプラザ

☎ 0567(46)5600 ID 1001703



開館時間 午前9時～午後9時(プール・浴場・トレーニングルームの入場は午前10時～午後8時30分)
9月休館日 7日(火)・14日(火)・21日(火)・28日(火)

種類	区分	プール	浴場	プール・浴場 共通	トレーニング ルーム
1回券	大人	600円	220円	700円	360円
	小中学生	300円	100円	350円	—
回数券 (12枚)	大人	6,000円	2,200円	7,000円	3,600円
	小中学生	3,000円	1,000円	3,500円	—

※未就学児、市内在住の障害者・戦傷病者・被爆者健康手帳所持者は無料
※プール・浴場はオムツを使用している方は利用できません

祖父江ふれあいの郷

☎ 0587(98)2135 ID 1001709



開館時間 午前9時～午後9時(浴場の入場は午前10時～午後8時30分)
9月休館日 1日(水)・8日(水)・15日(水)・22日(水)・29日(水)

種類	大人	小中学生	その他
1回券	240円	100円	未就学児、障害者および市内在住の戦傷病者・被爆者健康手帳所持者は無料。オムツを使用している方は利用できません
回数券 (12枚)	2,400円	1,000円	

※「平和らくらくプラザ」「祖父江ふれあいの郷」は、新型コロナウイルス感染症拡大防止のため、施設の利用を休止する場合があります

いなっピーお出掛け情報

●7月17日 祖父江ぎんなんパーク オープニングセレモニー

今年6月、名鉄山崎駅の東に、祖父江ぎんなんパークができたヨ。

祖父江ぎんなんパークには、4種類58本のイチヨウや広場、周りの景色を楽しめる展望台があるんだ～。

セレモニーでは、山崎地蔵寺太鼓や園児の鼓笛が披露されて、とっても盛り上がったよ！

イチヨウやぎんなんを見に、たくさんの方が来てくれると嬉しいな♪



市役所商工観光課 ID 1003254

無料・費用の記載がないもの、申込不要…申込方法の記載がないもの

荻須記念美術館の催し

開館時間 午前9時30分～午後5時
(入館は午後4時30分まで)
☎0587(23)3300

一般展示室のご案内	内容
墨心会 水墨画展 9月7日(火)～12日(日)	水墨画、彩墨画
ミコの会 水彩画展 9月7日(火)～12日(日)	水彩画
山下友幸遺作展 9月14日(火)～20日(月・祝)	油彩画
マール・グループ展 9月14日(火)～20日(月・祝)	油彩画

※初日は午後から。最終日は午後4時まで

常設展示室のご案内	内容
荻須高德の美術学校時代から晩年までの作品を展示しています	油彩画、水彩画、素描、リトグラフなど

9月休館日…1日(水)～3日(金)・6日(月)・13日(月)・21日(火)・22日(水)・24日(金)・27日(月)

- ◆常設展観覧料
一般…310(240)円、高大生…210(160)円、小中生…50(40)円
※()内は団体料金。市内の小・中学生は無料
※障害者・戦傷病者・被爆者健康手帳所持者は、本人と付き添い1人無料(窓口で手帳を提示してください。ミライID可)
- ◆一般展示観覧料 無料

稲沢の文化財

市役所生涯学習課

紙本墨書教如上人消息

しほんぼくしよぎょうによしやうにんしやうそく

正琳寺 祖父江町森上本郷
市指定文化財一通(平成17年7月1日指定)

本願寺第十二世教如上人(1558-1614)は、本願寺東西分派を主導した人物です。豊臣秀吉に退隱を命じられ、慶長5年(1600)に徳川家康を訪問しますが、その帰路で、教如が徳川側を支持すると知った石田三成の手勢に追われ、尾張美濃の寺々に匿われました。本書状には「関東帰路之節/被支途中難渋/之段懇切二被撫育/候条難忘恭存候/謹言/八月廿日教如(花押)/野田正琳寺/了明との」と記され、教如を匿ったことへのお礼状であり、教如の事跡が分かる貴重な史料です。

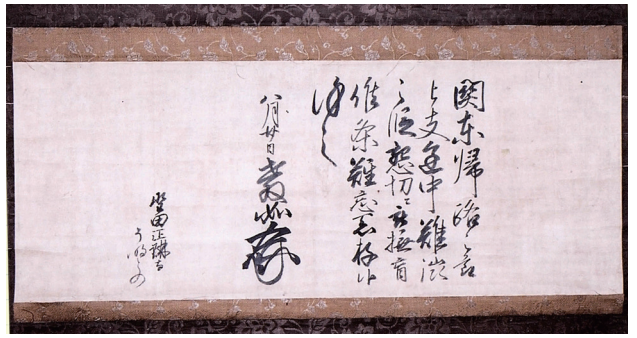

爽快! 祖父江の森

祖父江の森温水プール ☎0587(97)8282

●敬老の日感謝 DAY
9月20日(月・祝)に施設を利用した65歳以上の方に、次回利用できる無料券をプレゼントします。

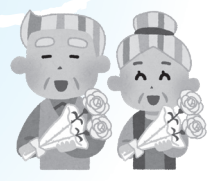

◎プール利用料

種類	大人	小中学生	その他
当日券	480円	200円	小学2年生以下は無料。オムツを
回数券(12枚)	4,800円	2,000円	使用している方は利用できません



※密を避けるために、人数制限を行っています。また、施設利用の際には、入館者カード(氏名、連絡先)の記入をお願いします

開館時間 午前10時～午後9時
(平日のプールは午後1時～9時)
9月休館日 6日(月)・13日(月)・21日(火)・24日(金)・27日(月)

名古屋文理大学文化フォーラム

(市民会館) ☎0587(24)5111

スギテツファミリーコンサート 鉄道物語 in 稲沢 vol. 4

鉄道関連の音楽を多数手掛ける「スギテツ」を中心に、貨物鉄道の歴史や魅力を音楽でつなぎ、稲沢の文化を発信するスペシャルコンサートを開催します。小ホールでは、鉄道模型の展示のほか、豊岡真澄&小倉沙耶「女子鉄・ママ鉄トークショー」も同時開催します。

▶とき 10月17日(日)、午後3時 ▶ところ 大ホール ▶入場料 2,000円(全席指定。未就学児の入場は同伴の場合でも控えてください) ▶販売場所 名古屋文理大学文化フォーラム(市民会館)、名鉄ホールチケットセンター、チケットぴあ、ローソンチケット

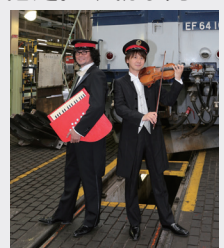

▲スギテツ

開館時間 午前9時～午後9時30分
9月休館日 13日(月)・27日(月)

無料…費用の記載がないもの、申込不要…申込方法の記載がないもの

トラブルを未然に防ごう

消費生活センター からのお知らせ

市役所商工観光課

光回線サービスの変更はよく理解してから！

事例

「料金が今までよりも〇千円安くなる」と大手電話会社の代理店を名乗る光コラボレーション事業者から電話がかかってきた。現在契約している会社の新サービスかと思い契約をした。しかし、後日送られてきた書面を確認すると、大手電話会社とは別の会社との契約だったので、解約をしたい。

アドバイス

- ・勧誘を受けた際は、すぐに返事をせず、必ず契約先の事業者名、サービス名などの契約内容を確認しましょう
- ・「安くなる！」などと勧誘されても、他のオプションとのセット契約でかえって高額になる場合や、現在契約しているサービスの解約料金が発生する場合があります。契約内容を理解した上で検討しましょう

市役所消費生活センター ☎ 0587(32)2594
受け付け 月～金曜日 ※祝休日を除く
午前10時～正午・午後1時～3時

ケーブルテレビの稲沢市広報番組 いなざわふれあい通信

問合せ先 市役所秘書広報課

市の施策や計画、行事、祭り・イベントなどを映像でお伝えする市政広報番組「いなざわふれあい通信」を、稲沢CATV（TOP TOWER）と西尾張CATV（クローバーTV）で放送しています。

◆ 9月1日～15日の放送内容

「稲沢まちゼミ」

◆ 9月16日～30日の放送内容

「心とからだのメンテナンス」

※新型コロナウイルスワクチン接種についても紹介しています

● 放送開始時間（10分番組）

稲沢CATV… 6:50、9:50、10:50、11:50
14:50、17:50、20:50、21:50
西尾張CATV… 8:45、14:15、17:45、20:45

▷ 番組のDVDを市役所秘書広報課、支所、中央・祖父江の森・平和町図書館で貸し出しています

▷ 放送期間中の内容は、市ホームページからも、視聴できます

ここから視聴できます！



警察署からのお知らせ

稲沢警察署 ☎ 0587(32)0110



警察相談専用電話 #9110

～緊急電話は110番 相談ごとは#9110～

- ・「#9110」は警察相談専用電話で、発信地を管轄する警察本部へつながります
- ・緊急の事件や事故以外の相談に対応します。開設時間は月曜～金曜日（祝日、年末年始を除く）の午前9時～午後5時です
- ・ダイヤル回線や一部のIP電話からはつながりませんので「☎ 052-953-9110」にお電話を

夕暮れ時と夜間の交通事故防止について

- ・日没前後1時間の夕暮れ時は、死亡事故が多発する“魔の時間”です
- ・夕暮れ時は、早めに車の前照灯を点灯しましょう（9月の点灯時刻の目安：午後5時）
- ・夜間、対向車や先行車がないときは、こまめにハイビームに切り替え、前方の歩行者や自転車を早く発見しましょう
- ・歩行者や自転車利用者は、明るい色の服装や反射材を着用しましょう

短歌

伊藤英一 選

【特選】
とおもろこしおいしかったと孫からの絵手紙届くママと描きしか
街路樹の青葉若葉が目にも優しく道行く人の会釈軽やか
【入選】
故里のとうもろこしの贈り物久しき弟妹スマホで語る
どこまでも伸びる西瓜の蔓の間に手をさしこみてやはき草引く
大野桂子（祖父江町江東）
長雨の雨間を突いて畑に入れば雑草の中南瓜が実る
島田民子（東畑五丁目）
名前入り夫の作業着おさがりを息子の高校体操服に
石川羊子（祖父江町三丸刈）
吾子を待ち夜空の星を数えいる赤き尾灯の飛行機飛び行く
堀田志津子（稲葉二丁目）
ボランティアしているつもりされてをりデイサービスは私の学び場
田中佳子（梅須賀町）
西向けば村のお墓に先祖様かんん様も見守っている
森本泰子（祖父江町本甲）
髪染めて五才若くは自己満足心磨けと母の口癖
杉浦るみ子（小沢三丁目）

吉田さん…お孫さんからの絵手紙にほほ笑む作者。とおもろこしの味に、つついほろりとした肉親の情が感じられる。

沢さん…街路樹の若葉についつい人々の心も軽くなり、さわやかな情景が表されている。

●募集します 短歌（当季雑詠）▶応募方法 9月15日（水）までに、住所・氏名を記入の上、市役所秘書広報課（〒492-8269 稲沢市稲府町1）へ ※はがきで1枚につき2首まで。FAX（0587(23)1489）、Eメール（tanka@city.inazawa.aichi.jp）でも受け付けます

●千代田ひまわり畑

千代田市民センター地区まちづくり推進協議会が中心となり開園したひまわり畑には、約 10 万本もの花が色鮮やかに咲き誇りました。



▲畑づくりには、千代田中学校の生徒の皆さんも携わりました



みんなのひろば

●ギリシャ共和国×稲沢市 ホスタウン交流写真展

ギリシャの魅力伝える写真展がアピタ稲沢店で開催され、パネルや写真が数多く展示されました。



▲会場では東京 2020 オリンピック女子レスリングのギリシャ代表選手であるマリア・プレヴォラキ選手への応援メッセージも集められました

ピックアップ稲沢

●祖父江ぎんなんパーク オープニングセレモニーが開催されました

7月17日に「祖父江ぎんなんパーク」のオープニングセレモニーが開催されました。

テープカットのほか、山崎地藏寺太鼓（市指定無形民俗文化財）の演奏、祖父江幼稚園の園児による鼓笛演奏などが行われました。

祖父江ぎんなんパークは、「祖父江ぎんなん」ブランドの強化・確立を図るために整備され、代表的な4品種である「久寿」「藤九郎」「栄神」「金兵衛」の全てを園内で見ることができ、世代を問わず交流や健康づくりができる魅力的な公園です。

所在地：稲沢市祖父江町山崎江代 23-2
(名鉄尾西線山崎駅下車、徒歩すぐ)



市民相談

9月

相談は全て無料。秘密は厳守します。
気軽に相談してください。

新型コロナウイルス感染拡大防止のため、各種相談を中止・延期、または相談方法を一部変更する場合があります。

名称・内容	とき	ところ	問合せ先
法律相談（予約制） 弁護士による相談（予約は9月7日（火）から受け付け。電話可。定員各6人、先着順）※複数回の予約は受け付けません	14日（火）・21日（火）、10月5日（火） 午後1時30分～4時30分	市役所東庁舎第2相談室	市役所福祉課 ☎0587(32)1278 ※午前9時～午後5時
不動産・登記相談	10日（金）、午後1時30分～4時	市役所東庁舎第2相談室	調停中・裁判中の 案件の相談はご遠慮ください
行政相談	16日（木）、午後1時30分～4時	※不動産相談のみ第4相談室	
人権相談	30日（木）、午後1時30分～4時		
表示登記・境界問題の相談 登記、境界	18日（土） 午前9時30分～午後0時30分	i-ビル6階（一宮市栄三丁目）	愛知県土地家屋調査士会 一宮支部長事務所 ☎0586(73)1008
消費生活相談 訪問販売や商品など、消費生活全般	月～金曜日 ※祝休日を除く 午前10時～正午・午後1時～3時	市役所東庁舎第1相談室	市役所消費生活センター ☎0587(32)2594
女性悩みごと相談 夫婦・親子など女性の悩み事など	8日（水）・22日（水） 午前10時～午後3時30分	市役所東庁舎第2相談室	市役所福祉課 ☎0587(32)1278
子育て相談 子育てに不安のある方、困っている方の相談	開館時間内で随時実施	保育園、児童館、児童センター	市役所子育て支援課 ☎0587(32)1299
	月～金曜日 ※祝休日を除く 午前9時～午後5時	中央子育て支援センター 平和子育て支援センター 長野子育て支援センター	☎0587(34)4158 ☎0567(46)5605 ☎0587(32)9415
こども発達相談（予約制） 臨床心理士・作業療法士・言語聴覚士による子育て・発達の相談	不定期（電話で問い合わせてください）	子育て相談室 なのはな （中央子育て支援センター内）	子育て相談室 なのはな ☎0587(34)4159
家庭児童相談 0歳～18歳の児童の保護者を対象に、育て方、発達、問題行動、不登校など総合的な子育て相談	月～金曜日 ※祝休日を除く 午前8時30分～午後5時 （面接相談は午前9時30分から）		
こども悩みごと相談 子どもの交友・いじめ、不登校など子どもからの学校生活全般の悩み事相談	月～金曜日 ※祝休日を除く 午前8時30分～午後5時	子育て相談室 なのはな （中央子育て支援センター内）	子育て相談室 なのはな ☎0120(76)4152 （子どもからの専用ダイヤルです）
高齢者よろず相談 高齢者の生活に関する相談	7日（火）、午後1時30分～3時	老人福祉センターさくら館	基幹型地域包括支援センター ☎0587(22)6077
ポルトガル語による相談 ポルトガル語による各種相談	3日（金）・17日（金）午後1時～4時 ※9月から相談時間を変更しています	市役所東庁舎第2相談室	市役所秘書広報課 ☎0587(32)1126
労働相談（予約制） 労働問題に関すること	9日（木）、午後1時～4時 ※相談日前日の正午までに予約が必要	市役所東庁舎第2相談室	市役所商工観光課 ☎0587(32)1332
若者の就労無料相談（予約制） 15歳～49歳の無職の方を対象	10日（金）、午後2時～4時30分 ※前日の午後5時までに予約が必要	総合文化センター	いちのみや若者サポートステーション ☎0586(55)9286
多重債務相談（予約制） 司法書士らによる相談	22日（水）、午後1時～4時 ※相談日前日の正午までに予約が必要	総合文化センター	市役所商工観光課 ☎0587(32)1332
夜間納税相談 市税などを納期限内に納税できない方の相談	13日（月）、午後5時15分～7時 （電話相談可）	市役所収納課	市役所収納課 ☎0587(32)1248
生活困窮などについての相談 福祉に関する総合的な相談	月～金曜日 ※祝休日を除く 午前8時30分～午後5時	社会福祉協議会（市役所東庁舎内）	福祉総合相談窓口（社会福祉協議会内） ☎0587(32)1484



休日急病診療



外 科		内 科
たちクリニック ☎ 0587(36)6611	9月4日(土)	きむら内科内分泌・ 糖尿病クリニック ☎ 0587(23)2520
	9月5日(日)	休日急病診療所 ※下図をご覧ください
かわむらクリニック ☎ 0587(23)2222	9月11日(土)	こどものお医者さん あがわクリニック ☎ 0587(98)3700
	9月12日(日)	休日急病診療所 ※下図をご覧ください
根木クリニック ☎ 0567(47)1233	9月18日(土)	いしはら内科・循環 器内科クリニック ☎ 0587(21)1002
	9月19日(日)	
大島クリニック ☎ 0587(97)7111	9月20日(月・祝)	休日急病診療所 ※下図をご覧ください
よう泌尿器科・ 皮フ科 ☎ 0587(22)1800	9月23日(木・祝)	
宮下医院 ☎ 0587(36)7028	9月25日(土)	田中医院 ☎ 0587(32)0301
	9月26日(日)	休日急病診療所 ※下図をご覧ください

外科と内科の受付時間

土曜日(外科・内科) : 午後1時~7時30分
日曜日、祝・休日(外科) : 午前9時~午後7時30分

休日急病診療所

受付時間 午前9時~11時30分
午後1時~3時30分
午後5時~7時30分

診療科目 内科・小児科
★保険証と現金をお忘れなく



土曜日は休診です。
当直医療機関へどうぞ。



中野宮町60
稲沢市医師会館内
☎0587(36)3006

◆上記の受付時間外および平日の夜間に急病で困ったときは
県救急医療情報センター ☎0586(72)1133へ
問い合わせてください

9月 市民カレンダー

- (水)…小・中学校始業式
- (木)
- (金)
- (土)
- (日)
- (月)
- (火)…ファミサポ移動事務所(10:00~12:00/西町さざんか児童センター)
- (水)…ミニ育児講座(10:30~11:30/西町さざんか児童センター/1歳児の親子)
- (木)…定例市議会(開会)
- (金)
- (土)…マイナンバーカード交付・申請窓口(9:00~12:00・13:00~17:00/市役所市民課)
- (日)
- (月)
- (火)…定例市議会(一般質問)、ファミサポ移動事務所(10:00~12:00/下津クローバー児童センター)
- (水)…定例市議会(一般質問)、ミニ育児講座(10:30~11:30/下津クローバー児童センター・祖父江あじさい児童館/1歳児の親子)
- (木)…定例市議会(一般質問)
- (金)
- (土)…祖父江ぎんなんマルシェ(9:30~13:00/祖父江ぎんなんパーク)
- (日)…マイナンバーカード出張申請サポート(10:00~12:00・13:00~16:00/リーフウォーク稲沢)
- (月・祝)
- (火)…ファミサポ移動事務所(10:00~12:00/平和子育て支援センター)
- (水)…ミニ育児講座(10:30~11:30/平和さくら児童館/1歳児の親子)
- (木・祝)
- (金)
- (土)…市民課休日窓口(9:00~12:00/市役所市民課)
- (日)…マイナンバーカード交付・申請窓口(9:00~12:00・13:00~17:00/市役所市民課)
- (月)
- (火)
- (水)…ミニ育児講座(10:30~11:30/小正すみれ児童センター・千代田ヒナギク児童センター/1歳児の親子)
- (木)…定例市議会(閉会)

新型コロナウイルス感染拡大防止のため、イベントなどを中止・延期、または内容を一部変更する場合があります。

9月の税金

国民健康保険税(5期分)
介護保険料(3期分)
後期高齢者医療保険料(3期分)
納期限は9月30日(木)です

火災・救急・救助件数 7月分

	火災	救急	救助
月計	6件	511件	8件
年計	33件	3,347件	47件

災害案内ダイヤル(自動音声)
☎0587(32)0999

広報紙をアプリで!



マチイロ

マチを好きになるアプリ



いなざわ子育て応援アプリ

子育て情報 発信中!

