



よくある疑問にお答えします

Q マイナンバーカードのICチップを読み取れば、大事な情報が筒抜けになってしまう？

A ICチップには、税や年金、病歴などのプライバシー性の高い情報は記録されていません。記録されている情報は、カード表面に記載されている情報や電子証明書などに限られます。

Q マイナンバーが漏えいしたら、個人情報も全部漏れてしまう？

A 個人情報の管理は各機関が行い、必要な情報を必要な時にだけ利用する仕組みを採用しています。マイナンバーを含む個人情報が漏れてしまったとしても、そこから情報が芋づる式に漏れることはありません。

Q マイナンバーを知られたら、なりすまし被害が起きるのでは？

A マイナンバーの利用範囲は法律で厳しく制限されているほか、マイナンバーを利用するには必ず本人確認を行うことが義務付けられています。マイナンバーだけでは手続きできないため、悪用はされません。

⚠️ マイナンバーを使用する際に注意すること

カードをなくさない、番号をむやみに提供しないようにしてください。また、マイナンバーに関する手続きで、行政機関などが口座番号、所得、年金などの情報を聞いたり、お金やキャッシュカードを要求したりすることは絶対にありませんので、ご注意ください。



マイナンバーカードの申請方法

スマートフォンによる申請

スマートフォンで顔写真を撮影 ⇒ 交付申請書のQRコードを読み込み、申請用WEBサイトにアクセス ⇒ 画面に従って必要事項を入力の上、顔写真を添付し送信して完了

パソコンによる申請

デジタルカメラで顔写真を撮影し、パソコンに保存 ⇒ 交付申請用WEBサイトにアクセス ⇒ 画面に従って必要事項を入力の上、顔写真を添付し送信して完了

郵便による申請

交付申請書に必要事項を記入し、6カ月以内に撮影した顔写真を貼り付けて郵送して完了
※交付申請書がない場合は「マイナンバーカード総合サイト」からダウンロードもできます

証明写真機による申請

マイナンバーカードの申請に対応した証明写真機のタッチパネルから「個人番号カード申請」を選択 ⇒ 料金を投入して、交付申請書のQRコードをバーコードリーダーにかざす ⇒ 画面に従って必要事項を入力し、顔写真を撮影し送信して完了

市役所で申請

通知カード、運転免許証などの本人確認書類（顔写真付きでない物は2点以上）を持って市役所市民課へ ⇒ 必要書類を記入後、市職員が写真を撮影して完了

出張申請サポート ID 1006139

市職員が出向き、マイナンバーカードの申請サポートを行います（下表）。 ※午前9時30分～正午に実施

とき	ところ
7月20日（火）	千代田市民センター会議室
8月24日（火）	中央図書館研修室
9月21日（火）	大里西市民センターロビー
10月19日（火）	小正市民センター第5会議室
11月16日（火）	稲沢市民センター第1講習室
12月21日（火）	大里東市民センター研修室
令和4年1月18日（火）	下津市民センター研修室

※新型コロナウイルス感染拡大防止のため中止となる場合があります

マイナポイントの申請サポート ID 1006204

キャッシュレス決済サービスでのお買い物に利用可能なマイナポイントの申請期間は、9月末までです。

▶**ところ** 市役所市民課、支所、市民センター ▶**対象** 令和3年4月末までにマイナンバーカードを申請した方 ▶**持ち物** マイナンバーカード（4桁の暗証番号が必要）、ポイントを付与する決済サービスのカードやアプリなど

もっと便利に暮らしやすく

マイナンバーカード

問合先 市役所市民課 ☎0587(32)1302 ID 1005589



マイナンバーカードとは

マイナンバーカードは、無料で申請できるICチップ付きのカードです。おもて面には本人の顔写真と氏名、住所、生年月日、性別が記載されていて、本人確認書類として利用できます。うら面にはマイナンバーが記載されていて、さまざまな手続きを行う際の番号確認に利用できます。

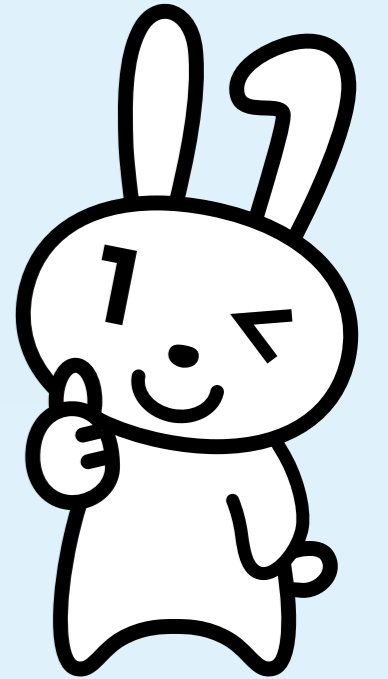

マイナンバーPRキャラクター
マイナちゃん



マイナンバーカードのメリット

コンビニなどで各種証明書の取得に

住民票の写しや印鑑証明書、本籍地が稲沢市にある方は戸籍の証明書を、コンビニなどで取得できます。

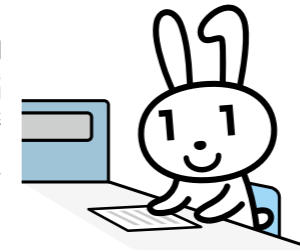

マイナンバーを証明する書類 本人確認書類として

マイナンバーの提示と本人確認が同時に必要な場面では、これ1枚で済む唯一のカードです。

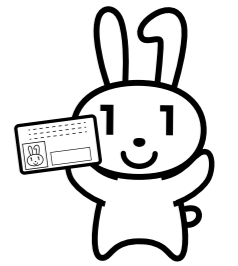

各種民間のオンライン取引などに

e-TAX（確定申告の電子申請）をはじめ、インターネットバンキングや各種の民間企業のオンライン取引などに利用できます。



各種行政手続きのオンライン申請などに

マイナポータルを利用することで、子育てに関する行政手続きのオンライン申請などができます。

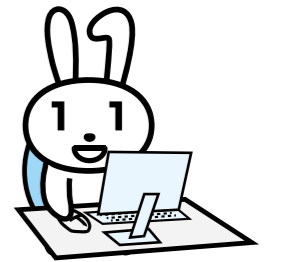

健康保険証として

令和3年10月から、一部医療機関で健康保険証としての利用が可能となる予定です。

※利用には事前登録が必要

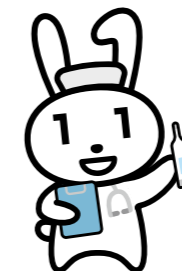

さらに、次のような利用拡大が
今後見込まれています！ ※令和3年2月時点

- ・薬剤情報や医療費情報の閲覧
- ・マイナンバーカード機能をスマートフォンに搭載
- ・運転免許証との一体化 など