

コロナ禍をみんなで乗り越えよう!



広報

いなざわ

INAZAWA

1

令和3年
(2021年)

月号

NO.1194

迎春

今月の
表紙

朝日が昇る 新年のはじまり

新設した市役所東庁舎から望む日の出。澄んだ空気に包まれながら、まばゆい日の光が街並みを照らしています。

4月から、東庁舎に社会福祉協議会が移転し、福祉課とともに福祉相談のワンストップサービスが実施されるなど、稲沢市の新たな体制がスタートします。

主な
内容

- 特集 新年のごあいさつ P 2・3
- 市政ニュース 本庁舎1階 各課事務室での業務を開始します .. P 4
- 会員募集のコーナーを利用してください .. P 7
- 消防出初式 P 9
- パブリックコメントを募集します P 10
- 祖父江生涯学習センターの愛称募集 .. P 12

未来を見据え 市民が幸福しあわせを実感できるまちへ

稲沢市長 加藤錠司郎



あけましておめでとうございます。

市民の皆さまには、良き新年をお迎えのこととお慶び申し上げます。

このたび、引き続き稲沢市長として市政を担当させていただくことになりました。2期目の市政運営につきましても、1期目に掲げた「人にやさしく活力あるまちづくり」の取り組みをさらに深化させ、市民の皆さまが幸福しあわせと感じていただけるようなまちづくりを進めてまいります。

令和3年3月には、小・中学生に1人1台のタブレット型パソコンを整備いたします。今後はそのタブレット端末を活用したICT教育の推進や、コロナ禍などの長期休業時におけるオンライン授業の検討など、学校教育環境の向上に努めてまいります。また、一部の小・中学校で実施している学校運営協議会を今後は市内全小・中学校に広げ、地域の方々の学校運営への参画を推進するなど、引き続き「子育て・教育は稲沢で！」の実現に取り組んでまいります。

また、実証実験中である「稲沢おでかけタクシー」の本格運行への移行、フレイル対策や地域包括ケアシステムの強化など、高齢の方がいつまでも健康に過ごすことができる、またそのご家族の負担が軽減され、安心できる仕組みづくりを行ってまいります。

さらに、市役所東庁舎における「福祉相談のワンストップ化」、投票所や避難所として利用される小・中学校の屋内運動場のバリアフリー化およびトイレの洋式化など、市民の皆さまの安心・安全を守る施策を進めるほか、名鉄国府宮駅周辺の再整備や住居系新市街地の形成、昨年10月に実施した店舗の魅力を発信する「まちゼミ」の拡充など、活力ある魅力的な市として発展していくための施策も進めてまいります。

人口減少社会やWith/Afterコロナ社会など、困難な状況下におきましても、将来にわたって安定した行政サービスを提供していくため、引き続き全力を傾注してまいります。

結びに当たり、今年一年が皆さまにとって幸多き、素晴らしい年になることをお祈り申し上げ、新年のごあいさつといたします。



時代を担う議会を目指して

稲沢市議会議長 木村喜信

市民の皆さま、あけましておめでとうございます。

新春を迎え、皆さまのご健康とご繁栄を心よりお喜び申し上げますとともに、日ごろから議会活動に対して、温かいご理解とご支援を賜り、厚くお礼申し上げます。

昨年来、新型コロナウイルス感染症の拡大が、東京 2020 オリンピック・パラリンピック競技大会の延期をはじめ、さまざまな事業や企業の経済活動などにも影響を及ぼし、依然として終息が見通せない状況であります。

今後、市の財政状況も、これまで以上に厳しいものとなり、事業においても取捨選択が必要になってくるものと考えます。

本市の課題の解決と円滑な行政運営を進めるため、二元代表制の役割を認識し、市政の監視役として、市民の皆さまから付託を受けた重責を全うするべく、困難に臆することなく努めてまいります。

さて、昨年12月から加藤市長による2期目の市政運営が始まっております。

このような厳しい状況ではありますが、活力ある魅力的な市への発展、人口減少社会や新型コロナウイルス感染症対策などへの、今後の手腕に期待いたします。

稲沢市議会としては、常に市民の皆さまの目線に立った議会でありたいと考えております。行政の動きを的確に捉えて、市民の皆さまが住み慣れたまちで安心して暮らせるように、未来明るい「まちづくり」への協力を進めてまいりたいと考えます。

また、ICT化などの新たな時代に対応するとともに、開かれた議会を目指し、不断なる議会改革に努め、議員一人一人が責任の重大さを十分認識し、職務に邁進してまいります。

市民の皆さまにおかれましても、この2021年が明るく豊かな年になりますよう心から祈念しまして、新年のあいさつといたします。

本庁舎1階 新しい各課事務室での業務を開始します

問合先 市役所財政課 ☎ 0587(32)1172
ID 1005485

工事が終了した本庁舎1階に、東庁舎へ一時移転していた課の事務室を配置します。ご理解とご協力のほどよろしくお願いいたします。

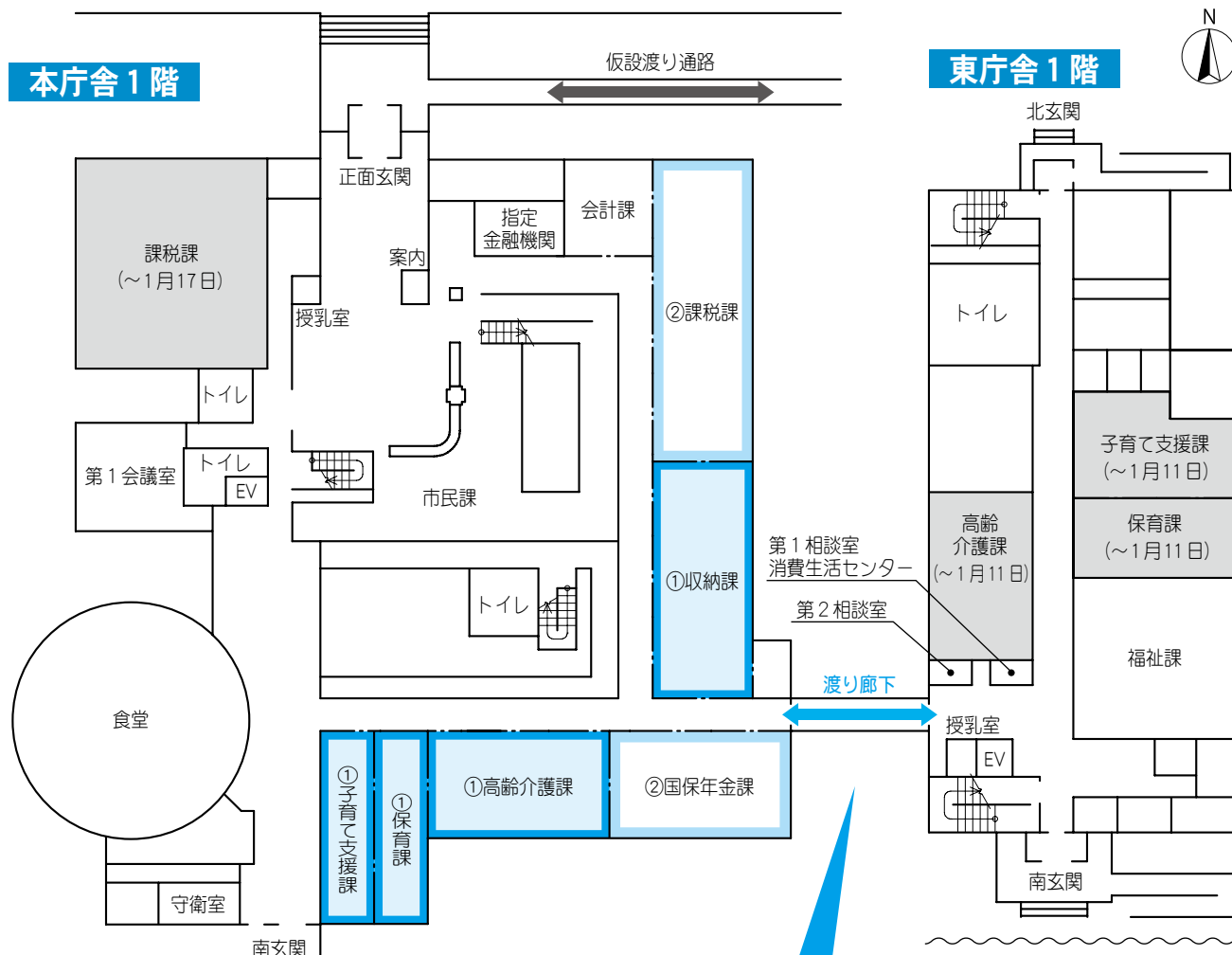

1月12日(火)から、本庁舎1階と東庁舎1階をつなぐ渡り廊下が利用できるようになります。

■ 移転する課

■ ①1月12日(火)からの配置場所
移転する課…子育て支援課、保育課、高齢介護課、収納課

■ ②1月18日(月)からの配置場所
移転する課…課税課、国保年金課

改修工事により、本庁舎1階の各課窓口カウンターの通路が広がり、利用者がいる場合でも車イスなどが通行できるようになりました。



お知らせコーナー

ID 広報いなざわの各記事に掲載された7桁のページID番号を、市ホームページの「ページID検索」に入力すると、該当する記事の詳細情報を閲覧することができます。



▲市公式HP

ページID検索 **ID** 表示

新型コロナウイルス感染拡大防止のため、イベントなどを中止・延期、または内容を一部変更する場合があります。
最新情報は、市のホームページで確認するか、各担当課にお問い合わせください。

ID 10006290

国民健康保険高額療養費の支給申請方法が変わります

市役所国保年金課

☎0587(32)1312

ID 1001016

1月以降にお知らせする高額療養費の申請分から、支給申請方法が変わります。

●変更内容

- ①通知・申請方法：該当する世帯に支給申請書を送付します。必要事項を記入して提出してください(郵送可)
- ②添付書類：原則、領収書の

添付は不要です

※令和2年12月までにはがきで通知している分については、これまで通り領収書を持参の上、窓口で申請してください

●世帯主および国民健康保険の加入者全員が70歳から74歳までの世帯

初回のみ申請書を提出すれば、次回以降の申請が不要となり、登録口座に振り込みます。

申請方法の詳細は、申請書に同封の案内で確認してください

さい。
※世帯の構成が変わった場合などには振り込みが停止されます

※登録口座を変更したい方は、市役所国保年金課へ申し出てください

※この手続きは、後期高齢者医療制度には引き継がれません



20歳になったら国民年金

新成人のあなたへ

市役所国保年金課

☎0587(32)1328

ID 1001026

国内に居住する20歳以上60歳未満の全ての人は、国民年金に加入して国民年金保険料を納付することになります。

●国民年金(基礎年金)とは
①老齢基礎年金：老後を支えます
②障害基礎年金：病気やけがで障害になったときに支えます
③遺族基礎年金：加入者が亡くなったとき、子のある配

偶者や子を支えます

●納付は口座振替が便利でお得
国民年金保険料の納付は、口座振替が便利です。納付期限より1カ月早く振替することで月々50円割引される早割や、現金納付よりも割引額が多い、6カ月・1年・2年前納もあります。

●納付が困難なときは

所得が一定額以下の場合、学生の方は「学生納付特例制度」、それ以外の方には「納付猶予制度」などがあります。

公共下水道事業計画変更案の縦覧

下水道課(上下水道庁舎内)

☎0587(21)4199

ID 10007246

新川西部流域関連稲沢市公共下水道事業の計画を変更するため、案を縦覧します。案に意見のある方は、意見書を提出することができます。

▼縦覧期間 1月12日(火)～25日(月)

▼縦覧場所 下水道課(上下水道庁舎内)

▼意見書の提出 1月25日(月)までに下水道課へ

「寄付ありがとうございます」

●新型コロナウイルス対策のために
サーティーコーポレーション(株)様(下津片町)
銀イオン消臭除菌剤
150ミリ×120本

●市のイベントのために
豊田合成(株)様(清須市)
太陽光発電パネル付き
LEDランプ 1000個

●学校の防犯のために
稲沢緑ライオンズクラブ様(朝府町)

防犯カメラ(カメラ4台、レコーダー1台)

●授業、学校行事、地域行事などのために
領内小学校PTA様
(祖父江町二俣)
テント 1式

●展示のために
村井昌子様(小池三丁目)
刺しゅう作品 5点

お知らせ

募集します

催し物

教室・講座

スポーツ

お知らせ

募集します

催し物

教室・講座

スポーツ

国民健康保険税・後期高齢者医療保険料・介護保険料の納付済額の確認方法

支払い方法	確認書類
特別徴収 課税年金（国民年金や厚生年金など）からの天引き	年金保険者（日本年金機構など）から送付される「公的年金等の源泉徴収票」
特別徴収 非課税年金（遺族年金や障害年金）からの天引き	1月25日（月）に市が送付する「国民健康保険税納付確認書」「後期高齢者医療保険料納入確認書」「介護保険料納付済額のお知らせ」
普通徴収 納付書払いまたは口座振替※1	納付書「納付済額のお知らせ」

※1…納付書払いの方は領収書、口座振替の方は預貯金通帳でも確認できます

1月～12月に納付した国民健康保険税（国保税）・後期高齢者医療保険料・介護保険料は、確定申告の際、社会保険料控除として全額を所得税や市・県民税の課税対象の所

市役所国保年金課
☎0587(32)1312
市役所高齢介護課
☎0587(32)1286
ID 1001552

国保税・後期高齢者医療保険料・介護保険料は社会保険料控除の対象となります

得から差し引くことができず。
▼納付済額の確認方法 左表
※特別徴収（年金天引き）された国保税・後期高齢者医療保険料・介護保険料は、年金受給者本人が納付しているため、配偶者やその他の親族の申告で控除の対象とすることはできません
※国保税・後期高齢者医療保険料・介護保険料の納税・納入通知書に記載された金額は年度単位で算定されていますので、控除の対象と

市役所商工観光課
☎0587(32)1332
ID 1007341

▼とき ①1月20日（水）～31日（日）
②2月3日（水）～14日（日）
③2月17日（水）～26日（金）

▼ところ
①祖父江の森図書館
②中央図書館
③市役所市民ホール
▼内
コロナ禍における感染対策、歯磨き粉の歴史について

消費生活モニターパネル展



なる金額とは異なります
※40歳～64歳の方の介護保険料は、医療保険の保険料（国保の方は国保税）に含まれています。詳しくは、加入している医療保険の担当窓口へお問い合わせください

一宮税務署から確定申告に関するお知らせ

問合せ先 一宮税務署 ☎0586(72)4331

新型コロナウイルス感染拡大防止策として、確定申告会場の混雑緩和を図るため、2月1日（月）からの会場への入場には「入場整理券」が必要となります。「入場整理券」は会場で当日配付するほか、オンラインで事前に入手することもできます。詳しくは国税庁のホームページで確認してください。

●確定申告会場

一宮地場産業ファッションデザインセンター（一宮市大和町馬引字南正亀4-1）

●申告の日程など※1

開設期間（平日のみ※2）	開設時間	申告の対象
2月1日（月）～15日（月）	午前9時～午後5時	①公的年金を受給している方 ②給与所得者で住宅借入金等特別控除を初めて申告する方 ③贈与税の申告をする方
2月16日（火）～3月15日（月）		全ての方（主に申告義務のある方）
3月16日（火）～30日（火）		①還付申告を行う、申告義務のない方 ②消費税の申告を行う個人事業主の方

※1…申告と納税の期限：所得税・贈与税は3月15日（月）、消費税は3月31日（水）

※2…2月21日（日）・28日（日）は開設します

駐車場に限りがあるため、公共交通機関を利用して来場してください



お知らせ

募集します

催し物

教室・講座

スポーツ

会員募集のコーナーを利用してください

問合せ 市役所秘書広報課 ☎ 0587(32)1126
ID 1006048

「広報いなざわ」3月号で、会員募集のコーナーを設けます。一緒に活動する仲間を探している方は、利用してください。

掲載基準

- *市内の公共施設を主な活動場所としているグループに限る
- *営利を目的とする教室などは不可
- *宗教・政治活動をするグループは不可

申し込み

1月18日(月)までに、申込用紙に記入の上、持参、FAX(0587(23)1489)、またはメール(kohokaiinbosyu@city.inazawa.aichi.jp)で市役所秘書広報課、支所、市民センターへ(用紙は申込先にあります。市のホームページからダウンロードもできます)

新型コロナウイルス感染症の影響による 固定資産税・都市計画税 の特例措置

市役所課税課

☎ 0587(32)1239

ID 1007021

新型コロナウイルス感染症の影響により事業収入が一定以上減少した中小事業者などは、令和3年度課税分に限り、事業用家屋および償却資産に係る固定資産税・都市計画税の特例措置を受けられる場合があります。申告書は、

市のホームページからダウンロードできます。



償却資産申告書の提出を

市役所課税課

☎ 0587(32)1239

ID 1001082

償却資産(個人・法人が所有する事業用の資産)の所有者は、1月1日現在の所有状

給与関係書類の提出を

市役所課税課

☎ 0587(32)1205

令和2年中に給料・賃金・報酬・利子・配当などを支払った方は、支払金額の多少にかかわらず、1年間の支払分をまとめた書類を提出してください。

●給与支払報告書

▼提出期限 2月1日(月)▶提出先 1月1日現在の受給者の住所の市区町村

●法定調査

▼提出期限 2月1日(月) (利)

況を2月1日(月)までに申告してください(償却資産の増減がない場合もその旨を申告してください)。

申告書は令和2年12月上旬に送付しました(簡易申告で申告書の送付を希望しなかった方は除きます)。申告書が届かない場合や新たに申告書が必要となった場合は、問い合わせてください。



子・配当などの一部を除く

●電子データによる支払調査提出の義務化

▼提出・問合せ先 一宮税務署

☎ 0586(72)4331

1月以降に提出する支払調査から、電子申告(e-TAX、市区町村へはe-LTA)または光ディスクなどによる提出が義務付けられる事業主の範囲が拡大します。支払調査の種類ごとに、前々年に提出した当該支払調査の枚数が100枚以上(改正前は1000枚以上)の場合は、電子データでの提出が必要です。

給与所得の源泉徴収票を電子データで提出する場合は、市区町村に提出する給与支払報告書も電子データでの提出が義務化されています。詳しくは、国税庁のホームページで確認または一宮税務署へ問い合わせてください。



自動車・軽自動車の 名義変更・廃車の届け出

市役所課税課

☎ 0587(32)1193

ID 1001087

毎年3月は、車両の名義変更や廃車の届出が集中するため窓口が大変混雑します。混雑緩和のため、可能な場合は早めに手続きを済ませてください。

▼届出先など 左表

自動車・軽自動車の名義変更・廃車 届出先など

種類	届出・問合せ先	電話番号
普通自動車、小型自動車、250ccを超える二輪の小型自動車	愛知運輸支局 小牧自動車検査登録事務所	050(5540)2048
軽二輪(125ccを超え250cc以下)	軽自動車検査協会 愛知主管事務所 小牧支所	050(3816)1773

お知らせ

募集します

催し物

教室・講座

スポーツ

母子・父子家庭などの手当

市役所子育て支援課

☎0587(32)1296

ID 1007286

▼**手当の種類** 児童扶養手当、県遺児手当、市遺児手当

▼**支給要件** 次のいずれかの状態の児童（18歳の年度末まで）を監護・養育している方

①父または母が死亡②父または母が重度の障害③父母が婚姻を解消④父または母が1年以上行方不明⑤父または母が

5年以上遺棄されている⑥父または母が1年以上拘禁されている⑦母が婚姻しないで出生⑧父または母がDV防止法による保護命令を受けている ※所得制限などの条件があります

●**現在手当の認定を受けている方へ**（支給停止中の方も含む）

婚姻（事実婚も含む）した場合や支給要件に該当しなくなった場合、住所などの届出事項に変更があった場合など

「障害年金」を受給している方の「児童扶養手当」算出方法が変わります

問合せ先 市役所子育て支援課 ☎0587(32)1296 ID 1007286

「児童扶養手当法」の一部改正により、3月分から、障害年金を受給している方の児童扶養手当算出方法が変わります。

変更内容

現在：障害年金額が児童扶養手当額を上回る場合、児童扶養手当が受給できない
3月分から：児童扶養手当額と障害年金の子の加算部分額の差額を児童扶養手当として受給できる

手当を受給するための手続き

既に児童扶養手当の認定を受けている方は、原則申請は不要です。まだ認定されていない方は、市役所子育て支援課で手続きをしてください。

は、届け出が必要です。届け出がない場合、支給の差し止めや資格喪失、手当の返還になる場合があります。

就学援助費(新入学用品費)の入学前支給

市役所学校教育課

☎0587(32)1436

ID 1001315

令和3年4月に市内小・中学校に入学する子どもの保護者で、要件に該当する方に新入学用品費を入学前の3月下旬に支給します。

▼**対象** 経済的理由で就学が困難と認められる児童・生徒

の保護者で次のいずれかに該当する世帯の方 ①生活保護が1年以内に停止または廃止された②世帯全員の市・県民税が非課税または減免された③個人事業税または固定資産税が減免された④世帯全員の国民年金の掛け金が免除、または国民健康保険税が減免もしくは納期限が延長された⑤児童扶養手当が支給された⑥生活福祉資金による貸付を受けた⑦その他の経済

的理由がある▼**支給額** 小学生：5万1060円、中学生：6万円▼**申請** 1月4日(月)～29日(金)に市役所学校教育課(既に就学援助の認定を受けている場合は在籍の学校)へ ※認め印、振込口座の分かるもの、要件に該当することを証明する書類が必要です

中小企業振興奨励制度

市役所商工観光課

☎0587(32)1332

ID 1001905

中小企業者で、新たに家屋(住宅使用部分は除く)や償却資産を取得した方に、奨励金を交付します。

▼**対象** 市内に事業所を有し、中小企業信用保険法第2

条第1項に規定する中小企業者で、市税の滞納がない事業者 ※農業、林業、漁業、風俗業および性風俗関連特殊業を営んでいる事業者、非営利団体は対象外▼**対象設備** 令和2年中に事業の目的のために取得した家屋・償却資産で、固定資産税が課税されるもの ※他の奨励措置との重

いなざわ飲食・商店エール券の引換購入はお早めに！

問合せ先 市役所商工観光課 ☎0587(32)1332 ID 1006952

いなざわ飲食・商店エール券の引換証を持ち、まだ引換購入をしていない方は、お早めに市内郵便局にて引換購入をしてください。

引換購入期限 1月29日(金)まで
使用期限 2月28日(日)まで



複申請は不可▼**奨励金額** 対象設備に係る固定資産税相当額の2分の1(令和3年度分のみ)▼**申請** 3月31日(水)までに、申請書、種類別明細書に記入の上、市役所商工観光課へ(用紙は申込先にあります。市のホームページからダウンロードもできます)

消防出初式

消防本部総務課

☎0587(22)2111

ID 1007247

▼とき 1月9日(土)、午前10時
▼ところ 総合体育館
▼内容 消防業務に功績のあつた消防団員の表彰

愛知県表彰

▼公共安全功労

稲沢市消防団

日本消防協会定例表彰

▼功績章

川口啓司、角田肇康

(公財)愛知県消防協会表彰

▼功労章第2号

森 秀幸

▼精勳章

石黒博章、寺野弦介、大屋将、美根拓馬

▼善行章

西富泰典、吉田昌史、伊藤幸一郎、桜井龍一郎、牛田憲次、田口哲也

尾張地区消防連絡協議会表彰

▼功労章

西富泰典、小野塚 剛、波多野貴人、加藤真也

▼精勳章

牧 昌徳、伊藤幸一郎、石田佳資、小島康孝、安藤悠佑、海田隆至

市長表彰

▼功労表彰

鵜飼泰孝

▼功績表彰

石黒博章、寺野弦介、大屋将、美根拓馬

▼優良表彰

西富泰典、吉田昌史、伊藤幸一郎、桜井龍一郎、牛田憲次、田口哲也、野田道直、木村泰久、伊藤 暉

消防団長表彰

▼稲沢市消防団長表彰

鹿島啓一、丹下和行、横山治郎、福井康人、平井和明、今 哲也、松崎翔也、平床健一、小塚一人、杉村 隆、河村純平、田島治希、杉野信介、高木 健、森 友樹、船越広年、小山聖仁、杉村麻斗、酒井裕介、水谷政隆、野田武志、石原貴博、浅野功嗣、松原久史、家田光司、志知雄二、高橋秀和

永年勤続水防団員感謝状

▼二十年勤続

伊藤貴幸、夫馬 隆、杉山大進、高瀬哲雄

▼十五年勤続

石黒賢三、鵜飼美守、永田俊治、内藤哲夫、後藤誠治、南谷守彦、杉本 治、大津真見

▼十年勤続

吉川貴祥、磯野栄一、小崎勝幸、矢野 晃、村瀬一宏、横山洋次、喜入耕二、角田義正、大谷典央、加藤健児、武内隼人、江頭弘幸、佐藤正裕、田中章喜、加藤広光、寺坂 仁、沢村英生、木村正美、井戸 悟、坂野敏夫

文化財防火デー 消防訓練

市役所生涯学習課

☎0587(32)1443

ID 1006076

1月26日は「文化財防火デー」です。この日を中心に、全国で文化財防火運動が行われ、市でも消防訓練を実施します。

▼とき 1月23日(土)、午前9時(小雨決行) ▼ところ 善應寺(片原一色町) ▼内容 消火器を使用した初期消火訓練、消防署・市消防団第4分団による消火訓練など

募集します



市民病院会計年度任用職員
(医師事務作業補助者)募集

市民病院管理課

☎0587(32)2111

市民病院で働く会計年度任用職員を募集しています。

▼職種 医師事務作業補助者

▼応募資格 昭和45年4月2日以降に生まれの方 ▼申し込み

～1月20日は「あいち消防団の日」～
消防団員を募集しています

問合せ先 消防本部総務課 ☎0587(22)2111
ID 1006014

県では、消防団に対する理解促進と団員の確保を図るため、毎年1月20日を「あいち消防団の日」と定めています。

市消防団には現在310人の団員が所属し、消火活動や夜間警備、訓練などさまざまな活動をしています。地域の皆さんの安心・安全を守るため、一緒に活動する団員を募集しています。



み 会計年度任用職員任用申込書に必要事項を記入の上、顔写真を貼り付けて、市民病院管理課へ(申込書は市民病院のホームページからダウンロードできます)
※勤務条件など、詳しくは市民病院のホームページで確認してください

お知らせ

募集します

催し物

教室・講座

スポーツ

お知らせ

募集します

催し物

教室・講座

スポーツ

申込共通項目：催し物名、参加者の郵便番号・住所・氏名（ふりがな）・電話番号、催しものによりその他必要事項
 無料：費用の記載がないもの、申込不要：申込方法の記載がないもの

令和3年度軟式野球連盟 登録チーム募集

スポーツ課（総合体育館内）

☎0587(34)6318

ID 1001388

▼対象 市内在住・在勤・在学で18歳以上（高校生を除く）

く の男性20人以内で編成されたチーム▼申し込み 1月6日(水)～20日(水)に、申込用紙に記入の上、スポーツ課へ（用紙は申込先にあります）



令和3年度ソフトボール 協会登録チーム募集

スポーツ課（総合体育館内）

☎0587(34)6318

ID 1001388

▼対象 市内在住・在勤・在学の方25人以内で編成された

パブリックコメントを募集します！

パブリックコメントとは、市の計画策定・改定にあたり、皆さんから意見を募集するものです。結果は市のホームページで公表します。
 ※個別には回答しません

●募集中の案件

計画面	募集期間	担当課	FAX
障害福祉計画・障害児福祉計画（案） ID 1007326	12月17日（木）～1月15日（金）	市役所福祉課 ☎0587(32)1281	0587(32)1219
稲沢市立保育園再編計画（個別施設計画）（案） ID 1007325	1月4日（月）～2月2日（火）	市役所保育課 ☎0587(32)1297	0587(32)8911
介護保険事業計画・高齢者福祉計画（案） ID 1007139	1月6日（水）～2月5日（金）	市役所高齢介護課 ☎0587(32)1292	
いなざわ男女共同参画プランⅢ（案） ID 1007248	1月18日（月）～2月16日（火）	市役所地域協働課 ☎0587(32)1146	0587(23)1489

●閲覧場所

各担当課、市役所行政情報コーナー、支所、市民センター
 ※市のホームページからも閲覧できます

●提出方法

募集締切日までに、計画面に対する意見、住所、氏名、電話番号、職業などを記入の上、持参、郵送（〒492-8269 稲沢市稲府町1）、FAXまたは市のホームページから各担当課へ
 ※市のホームページで詳細を確認の上、提出をお願いします



放送大学 4月生募集

放送大学愛知学習センター

☎052(831)1771

▼願書出願期間 3月16日(火)まで

▼資料請求・問合せ先

放送大学愛知学習センター
 〒466-0825 名古屋市中区八事本町101-2
 中京大学センタービル4階 ※ホームページからも資料の請求ができます

県立名古屋高等技術専門学校 4月入校訓練生募集

県立名古屋高等技術専門学校

☎052(917)6711

▼募集科 2年コース：建築デザイン施工科・組込みシステム科、1年コース：機械工シニア科 ▼応募資格 高等学校を卒業した方（卒業見込

チーム ①男子（高校生を除く18歳以上）②女子（高校生を除く18歳以上）③小学生男子④小学生女子▼申し込み 1月6日(水)～25日(月)に、申込用紙に記入の上、スポーツ課へ（用紙は申込先にあります）



バーチャルエッピィ祭

メタウォーター下水道科学館あいち

☎0567(47)1551

▼内容 ステージイベントや館内案内などの動画配信▼配信期間 1月16日(土)、午前10時～31日(日)、午後5時

※詳しくは、メタウォーター下水道科学館あいちのホームページで確認してください





学ぼう！認知症とその対応

市役所高齢介護課

☎0587(32)1293

ID 1001503

認知症についての正しい知識や、認知症の方と接するときの心構えなどについて学び、認知症サポーターの養成講座です。

▼とき 1月22日(金)、午後2時～4時

▼ところ 勤労福祉会館第2・3研修室

▼対象 市内在住・在勤・在学の方

▼定員 30人(先着順)

▼申し込み 電話で市役所高齢介護課へ

防災講演会いなざわ

市役所危機管理課

☎0587(32)1275

ID 1005908

▼とき 2月6日(土)、午前10時～正午

▼ところ 勤労福祉会館多目的ホール

▼定員 150人(先着順)

▼演題 災害直後と避難生活で命と健康を守るためには？

高齢者・障害者・子ども・女性などの視点から、講師 減災と男女共同参画研修推進センター 共同代表 浅野幸子

▼申し込み 1月4日(月)～29日(金)

に、任意の用紙に**申込共通項目**(ページ左下参照)を記入の上、FAX(0587(32)1520)またはEメール(bousai-koushu@city.inazawa.aichi.jp)で市役所危機管理課へ(電話可)

いなざわ地域防災リーダー養成講座

市役所危機管理課

☎0587(32)1275

ID 1000562

▼とき 2月27日(土)、午前9時～午後4時30分

▼ところ 消防本部講堂

▼定員 20人(先着順)

▼内容 ①防災講義 ②一日の行動と備えについて考える個人ワーク ショップ

③防災まちあるき、防災マップ作成

▼申し込み 1月4日

お知らせ

募集します

催し物

教室・講座

スポーツ

水道管の凍結に注意を

問合せ 水道業務課(上下水道庁舎内)
☎0587(21)2181 ID 1001292

寒さが厳しくなると、水道管が凍結して水が出なくなったり、破裂したりすることが多くなります。凍結防止のため、屋外の蛇口には保温材や毛布・布などを巻いて防寒しましょう。

防寒の仕方

保温材を巻きます。蛇口が破裂しやすいので、絵のように完全に包んでください。

手近なものとして、毛布や布などを利用してください。これらがぬれないように、上からビニールなどを巻いてください。



●凍結したら

タオルをかぶせ、その上からぬるま湯をかけて溶かします。破裂やひび割れすることがありますので、熱湯はかけないでください。

●破裂したときは

止水栓を閉めて水を止めます。布やテープを巻いて応急処置をし、水道工事店(指定給水装置工事事業者)へ修理を申し込んでください。

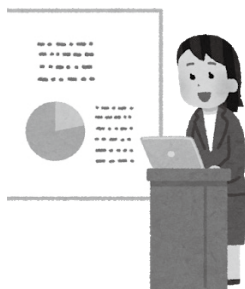

(月)～2月15日(月)に、任意の用紙に**申込共通項目**(ページ左下参照)を記入の上、FAX(0587(32)1520)またはEメール(bousai-leader@city.inazawa.aichi.jp)で市役所危機管理課へ(電話可)

イギリス料理講座

稲沢市国際友好協会(稲沢商工会議所内)
☎0587(81)5000

▼とき 1月21日(木)①午前10時～正午②午後1時30分～3時30分

▼ところ 総合文化センター料理教室

▼定員 各10人(先着順)

▼内容 イギリスの代表的なリングのケーキ「アップルクランプル」を作る

▼持ち物 エプロン、布巾、マスク、持ち帰り用容器

▼費用 800円(協会員は)



400円。当日納入)▼申し込み 1月7日(木)から、電話で稲沢市国際友好協会へ

申込共通項目…催し物名、参加者の郵便番号・住所・氏名(ふりがな)・電話番号、催しものによりその他必要事項
無料…費用の記載がないもの、申込不要…申込方法の記載がないもの

ファミリーサポートセンター
子育て支援者養成講座 日程・内容

とき	内容
1月15日 (金)	午前10時～正午 地域の子育て支援の必要性 子どもにとって安全・安心な環境
	午後1時～3時
1月20日 (水)	午前10時～正午 愛着形成の大切さ
	午後1時～3時 今の子どもの食で気をつけること
2月10日 (水)	午前10時～正午 配慮が必要な子どもへの関わり方
	午後1時～3時 子どもの急変時の対応 (病気編)
2月15日 (月)	午前10時～正午 子どもの発達に合った遊びと心理
2月18日 (木)	午前10時～正午 子どもの急変時の対応 (ケガ・事故編)
	午後1時～3時 子育てについて考えよう、事業説明と登録

▼日程・内容 左表▼ところ 名古屋文理大学文化フォーラム(市民会館) 研修室など▼対象 子育て支援活動に関心のある方、子育て中の方▼定員 30人(先着順)▼申し込み 1月4日(月)から、電話でファミリーサポートセンターへ▼その他 無料

ファミリーサポートセンター
☎0567(28)5574
ID 1007286

ファミリーサポートセンター
子育て支援者養成講座

▼とき 2月6日(土)、午前10時30分～11時40分▼ところ 平和らくらくプラザセミナー室▼対象 市内在住の平成29年4月2日以降に生まれた子どもと保護者▼定員 15組(先着順)▼内容 パパと一

平和子育て支援センター(平和らくらくプラザ内) ☎0567(46)5605
ID 1007286

託児(先着5人程度、要予約)があります

パパもいっしょ



み 1月19日(火)から、平和子育て支援センターへ(電話可)

み 1月19日(火)から、平和子育て支援センターへ(電話可)

み 1月19日(火)から、平和子育て支援センターへ(電話可)

み 1月19日(火)から、平和子育て支援センターへ(電話可)

み 1月19日(火)から、平和子育て支援センターへ(電話可)

み 1月19日(火)から、平和子育て支援センターへ(電話可)

み 1月19日(火)から、平和子育て支援センターへ(電話可)

み 1月19日(火)から、平和子育て支援センターへ(電話可)

み 1月19日(火)から、平和子育て支援センターへ(電話可)

祖父江生涯学習センターの愛称募集!

問合せ先 市役所生涯学習課 ☎0587(32)1440 ID 1007214

4月にオープン予定の祖父江生涯学習センター(祖父江町上牧下川田 454)は、公民館的利活用と郷土資料の展示スペースを併せた施設です。地域住民をはじめ広く市民の皆さんに親しまれ、利用される施設となるよう愛称を募集します。採用された方には記念品を贈呈します。

応募条件

「漢字」、「ひらがな」、「カタカナ」による表記で、親しみやすいもの
※応募に年齢・回数の制限はありませんが、1応募につき1点の応募とします

募集期間

1月12日(火)～2月10日(水)(必着)

応募方法

応募用紙、はがきに①応募する愛称名②愛称の理由・説明③住所④氏名⑤電話番号を記入の上、郵送(〒492-8269 稲沢市稲府町1)またはFAX(0587(32)1196)で市役所生涯学習課へ。市ホームページ内にある専用フォームからも応募できます ※用紙は応募先にあります

その他

採用された名称は「広報いなざわ4月号」および市ホームページで公表します。名称の著作権は市に帰属します

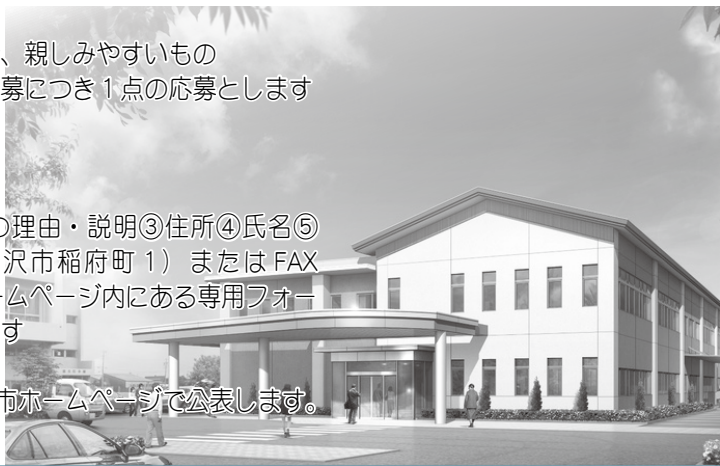

申込共通項目: 催し物名、参加者の郵便番号・住所・氏名(ふりがな)・電話番号、催しものによりその他必要事項
無料: 費用の記載がないもの、申込不要: 申込方法の記載がないもの

**脂肪燃焼力アップ！
スロートレーニング教室**

平和町農村環境改善センター

☎0567(47)1280
ID 1001649

▼**とき** 1月18日(月)、午前10時～11時
▼**ところ** 平和町農村環境改善センター多目的ホール
▼**定員** 30人(先着順)
▼**内容** 脂肪燃焼に効果的なゆつくりとした動きのトレーニング
▼**講師** 健康運動指導士 佐藤 元
▼**費用** 500円(当日納入)
▼**申し込み** 1月4日(月)から、平和町農村環境改善センターへ(電話可)



モーターってなに？教室

平和町農村環境改善センター

☎0567(47)1280
ID 1001649

▼**とき** 1月23日(土)、午前10時～11時30分
▼**ところ** 平和町農村環境改善センター研修

お知らせ 募集します

室4▼**対象** 小学4年生以上の方と保護者▼**定員** 10組(先着順)
▼**内容** モーターの仕組みなどを学び、簡易モーターをつくる▼**費用** 500円(当日納入)
▼**申し込み** 1月4日(月)から、平和町農村環境改善センターへ(電話可)

**愛知文教女子短期大学食育講座
めざせ！ちびっこシェフ
Part 17 後期**

愛知文教女子短期大学

☎0587(32)5169

▼**とき** 1月30日(土)、午前10時～午後0時30分
▼**ところ** 愛知文教女子短期大学II号館調理実習室(稲葉二丁目)
▼**対象** 小学2～6年生▼**定員** 12人(定員を超えた場合は抽選)
▼**内容** 冬野菜を使った料理(作った料理はテイクアウトします)
▼**持ち物** 上履き、手拭きタオル、エプロン、三角巾▼**費用** 700円(当日納入)
▼**申し込み** 1月5日(火)～15日(金)午前9時～午後4時に、任意の用紙に、児童の氏名・学

催し物

教室・講座

年、保護者の住所・氏名・電話番号を記入の上、FAX(0587(34)2870)で愛知文教女子短期大学へ(平日のみ電話可)



名古屋文理大学連携講座

市役所生涯学習課

☎0587(32)1440

●**おいしそうな料理写真の作り方(入門編)**
▼**とき** 2月9日(火)、午前10時～11時30分
▼**ところ** 名古屋文理大学文化フォーラム(市民会館 研修室)
▼**定員** 20人(先着順)
▼**内容** 料理写真制作のテクニック
▼**講師** 名古屋文理大学助教 谷口 泉
▼**持ち物** カメラ(携帯電話可)
▼**費用** 500円(当日納入)
▼**申し込み** 1月12日(火)から、電話で名古屋文理大学文化フォーラム(市民会館)☎0587(24)5111へ

スポーツ

スポーツ



少年サッカー大会

スポーツ課(総合体育館内)

☎0587(34)6318
ID 1006025

▼**とき** 2月13日(土)・14日(日)、午前9時 ※予備日：2月23日(火・祝)
▼**ところ** 陸上競技場
▼**対象** 市内在住の小学生のチーム
▼**部門** 小学5・6年生の部、小学4年生以下の部 ※監督1人、審判1人(監督との兼任可)、選手14人以内。各部とも男女混合可
▼**試合方法** リーグ戦
▼**費用** 1チーム2000円(代表者会議で納入)
▼**服装** ユニホームまたは学校指定の体操服(半ズボン、サッカー用ソックス着用)
▼**申し込み** 1月27日(水)までに、申込用紙に記入の上、スポーツ課へ(用紙は申込先にあります)
▼**その他** 保険は各チームで加入。代表者は代表者会

議(1月30日(土)、午後7時)勤労福祉会館第2研修室に出席してください

スキー教室

スポーツ課(総合体育館内)

☎0587(34)6318
ID 1006024

▼**とき** 2月27日(土)・28日(日)
▼**ところ** ダイナランド、高鷲スノーパークスキー場(岐阜県郡上市) ※現地集合
▼**宿泊** 民宿丸十(岐阜県郡上市)
▼**対象** 市内在住・在勤・在学の小学4年生以上の方(小学生は保護者同伴)
▼**定員** 30人(先着順)
▼**費用** 大人：2万4800円、子ども：1万9800円(1泊2食・リフト券付き) ※保険は各自で加入
▼**申し込み** 1月5日(火)～2月26日(金)に、費用を持参の上、丸福スポーツ(高御堂二丁目)へ
▼**問合せ** 先 稲沢市スキー連盟 藤村孝三 ☎090(1478)1112



申込共通項目…催し物名、参加者の郵便番号・住所・氏名(ふりがな)、電話番号、催しものによりその他必要事項
無料…費用の記載がないもの、申込不要…申込方法の記載がないもの

保健コーナー



新型コロナウイルス感染症拡大防止のため、検診などを中止・延期、または内容を一部変更する場合があります。
最新情報は、市のホームページで確認するか、各担当課にお問い合わせください。

ID 10006290

すくすく広場(身体計測の日)

ID 1007286

▼**とき** ①1月6日(水)②2月3日(水)、午前9時30分～11時
▼**ところ** 保健センター
▼**対象** 市内在住の①奇数月生まれ②偶数月生まれの乳幼児
▼**内容** 保護者による身体計測、子育てネットフーカーによる親子遊び▼**持ち物** 母子健康手帳▼**問合せ先** 健康推進課

妊産婦・乳幼児に牛乳などを無料で差し上げます

ID 1007286

▼**対象** 市内在住で、次のいずれかに該当する妊産婦・乳

人(先着順。5人以上で開催)
▼**内容** 歯科健康診査(歯周疾患健診など)、歯科保健指導(ブラッシング指導など)
▼**持ち物** 歯ブラシ、コップ、手鏡、タオル、母子健康手帳、健康手帳(手帳は持っている方のみ) ▼**申し込み** 1月4日(月)～26日(火)に、健康推進課へ

高齢者インフルエンザ予防接種はお済みですか

ID 1004984

幼児 ①生活保護世帯(単給世帯も含む) ②当該年度分の市・県民税非課税世帯③前年の所得税非課税世帯▼**支給期間** 妊婦:支給申請した月の翌月から出産した月(支給期間は6カ月以内)、産婦:出産の翌月から3カ月間、乳幼児:出生後4カ月となる月から9カ月間▼**申請方法** 該当する証明書と母子健康手帳を持参の上、健康推進課へ

妊産婦・成人歯科健康診査

ID 1004979

▼**とき** 2月2日(火)、午後1時～2時▼**ところ** 保健センター▼**対象** 市内在住の妊産婦、20歳以上の方▼**定員** 20

献血にご協力を

ID 1001461

▼**日程** 左表▼**対象** 男性は17歳～69歳、女性は18歳～69歳で、男女とも体重50kg以上の方 ※65歳以上の方は、60歳～64歳の献血の経験がある方のみ▼**その他** 400ml以上の献血で、必要量が確保できなかった段階で受け付けを終了します。献血した方のうち希望者には愛知県赤十字血液センターから生化学検査の結果が自宅に送付されます
※海外から帰国し、4週間経過後ではない方、3日以内

献血 日程

とき	ところ	受付時間
1月14日(木)	市役所	午前9時30分～11時30分 午後1時～4時
1月18日(月)	祖父江町体育館	午前9時30分～11時30分
	市民病院	午後2時～4時

に出血を伴う歯科治療を受けた方は献血できません。その他にも献血できない場合がありますので、詳しくは市ホームページを確かめてください



市民病院糖尿病教室

▼**日程・内容** 左表(全5回)
▼**時間** 午後2時～3時(最終日は午後3時15分まで)
▼**ところ** 市民病院講堂▼**問合せ先** 市民病院内科外来(☎0587(32)2111)

市民病院糖尿病教室 日程・内容

とき	内容	講師
1月13日(水)	糖尿病について	医師
1月14日(木)	糖尿病と食事	管理栄養士
1月15日(金)	歯と眼の話	歯科衛生士 視能訓練士
1月18日(月)	糖尿病の日常生活	看護師
1月19日(火)	薬と運動の話	薬剤師 理学療法士

無料：費用の記載がないもの、申込不要…申込方法の記載がないもの

発熱など、新型コロナウイルス感染症が心配されるとき

(令和2年12月1日現在)

! 感染拡大予防のため、医療機関で直接受診する前に必ず電話相談をしてください

かかりつけ医がある場合

かかりつけ医に電話相談



かかりつけ医がない、または
相談する医療機関に迷う場合

受診・相談センター、または市民病院*など
電話相談体制が整った医療機関に電話相談

※原則、市内在住の方 ☎ 0587(32)2111

受診・相談センター

一宮保健所

夜間・休日

☎ 0586-72-1699

☎ 052-856-0315

平日、午前9時～午後5時30分

平日、午後5時30分～翌午前9時
土・日曜日、祝日は24時間体制

それぞれの医療機関の指示に従って受診してください

問合せ 健康推進課 ID 1006697

無料…費用の記載がないもの、申込不要…申込方法の記載がないもの

便秘症でお困りの方は多いと思います。患者さんから「何か良い薬はないですか」という声をよく伺いますが、残念ながら便秘に対して決定打となる薬はないのが実情です。日本において、便秘治療のガイドラインが策定されたのは2014年と意外と最近です。策定以前の便秘治療は、個々の医師の知識と経験に基づいて行われており、多くの場合、「赤玉」と呼ばれる刺激系下剤が使用されてきました。1日2錠の内服から開始していきますが、私が診察した中では1日32錠も内服されている方がいらっしゃいました。

刺激系下剤は、短期的に

便秘治療の話

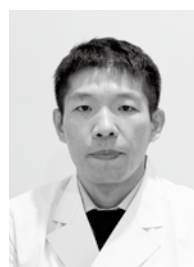

消化器内科 部長
山田 恵一

見れば即効性があり強力ですが、長期間使用していると便秘をかえって悪化させてしまいます。

ガイドラインに基づいた便秘の治療を簡単に解説すると、「①便を柔らかくして②腸の蠕動運動を改善して③自然な排便を促す」となります。この流れに沿って治療していきますが、長い年月をかけて悪化した排便習慣を改善するには、時間がかかります。

刺激系下剤から薬を切り替えた際に「先生の出してくれた薬は全然効かない」と言われることが度々ありますが、便秘治療には患者さんのご理解が必要で、症状が改善された後は爽快な毎日が過ごせるかもしれません。便秘でお困りの方は、消化器内科までお気軽にご相談ください。

☎ 0587(32)2111、FAX (0587)322151、Eメール hospital@city.inazawa.aichi.jp

☎ 0587(32)2111、FAX (0587)322151、Eメール hospital@city.inazawa.aichi.jp

☎ 0587(32)2111、FAX (0587)322151、Eメール hospital@city.inazawa.aichi.jp

市民病院
だより

第170回

各種相談

※全て無料です。祝休日を除きます

名称	とき	ところ	内容	その他
健康相談	水曜日、午前9時～11時	保健センター	保健師による相談	母子健康手帳・健康手帳のある方は持参。予約不要
	火曜日、午前9時～11時	保健センター祖父江支所		
食生活相談	随時	保健センター	食生活に関する相談	電話予約が必要
医師健康相談	1月28日(木) 午後1時30分～3時		医師による相談	1月26日(火)までに電話予約が必要
高齢者健康よろ ず相談	1月5日(火) 午後1時30分～3時	老人福祉センターさくら館	高齢者の健康に関する相談	予約不要
	1月7日(木) 午後1時30分～3時	祖父江老人福祉センターい ちよう館		
	1月20日(水) 午後1時30分～3時	稲葉老人福祉センターあす なる館		
	1月27日(水) 午前9時30分～11時	下津老人福祉センターくす のき館		
エイズ・梅毒検査	1月6日(水)・20日(水) 午前9時～11時	県一宮保健所（一宮市古金 町一丁目） ※問い合わせは県一宮保健 所（☎0586(72)0321）へ	カウンセリングの上、 血液検査を実施 ※感染の可能性が あった日から3カ 月の経過が必要	成績書（水曜日の午前 のみ発行）が必要な場 合は有料。予約不要 過去に一度も検査を受 けていない方が対象。 予約不要
B型・C型肝炎 ウイルス検査				

各種教室

※全て無料です。祝休日を除きます

名称	とき	ところ	対象	内容
初妊婦教室	月曜日 午前9時30分～10時	保健センター	初妊婦	母子健康手帳の活用方法、母子に関する各種健康診査の紹介など *母子健康手帳を交付しますので、妊娠届出書とマイナンバーが分かるものを持参してください。母子健康手帳は、保健センター、保健センター祖父江支所でも随時交付しています *予約不要
ママパパ教室	2月9日(火) 午前9時45分～11時30分		妊娠8カ月 までの妊婦 と家族	妊娠中の生活・栄養・歯科保健・保育の話 定員 24人(先着順。妊婦5人以上で開催) 持ち物 母子健康手帳、筆記用具 *1月7日(木)～2月2日(火)に、健康推進課へ予約が必要
離乳食教室	2月5日(金) 午前10時15分～正午		5～6カ月の 子を持つ方	離乳食に関する講話・実演 定員 20人(先着順。5人以上で開催) 持ち物 母子健康手帳、筆記用具 *赤ちゃん連れの方は、おんぶひも・抱っこひもがあると便利です *1月4日(月)～29日(金)に、健康推進課へ予約が必要





乳幼児健康診査・予防接種

- 母子健康手帳を必ず持参してください
- 風邪症状（咳、鼻水、発熱など）があるなど、体調の悪いときは、別の日に受診してください
- 所要時間は、健康診査が受け付けから2時間～2時間30分程度、歯科健康診査が受け付けから1時間～1時間30分程度、BCG予防接種が受け付けから1時間程度です
- アンケート（BCG予防接種は予診票）に記入の上、持参してください（歯科健康診査を除く）
- 指定された会場以外で受診したい場合は、1週間前までに祖父江町・平和町に在住の方は健康推進課へ、祖父江町・平和町以外に在住の方は保健センター祖父江支所（☎0587(97)7000）へ連絡してください
- 歯科診査を受ける方は、歯みがきをしてから出掛けてください
- 全て無料です

健康診査

対象者には事前に案内を送付します。指定された受診日の1週間前までに届かない場合は、健康推進課へ問い合わせてください

名称	とき（対象）・ところ		受付時間	内容
	祖父江町・平和町以外に在住の方	祖父江町・平和町に在住の方		
4カ月児健康診査	1月5日(火)(R2.8.17～31生) 1月20日(水)(R2.9.1～19生) 保健センター		新型コロナウイルス感染症拡大防止のため、生年月日による受付時間枠を設けています。 詳しくは、事前に送付する健診案内で確認してください。	問診、身体計測、内科診査
1歳6カ月児健康診査	1月12日(火)(R1.6.1～15生) 1月26日(火)(R1.6.16～30生) 保健センター			問診、身体計測、内科診査、歯科診査、フッ素塗布（希望者のみ）、尿検査（3歳児のみ） 【持ち物】 歯ブラシ、コップ、タオル、洗たくばさみ
3歳児健康診査	1月8日(金)(H30.1.1～17生) 1月22日(金)(H30.1.18～31生) 保健センター	1月15日(金) (H29.12～H30.1月生) 保健センター祖父江支所		

歯科健康診査

祖父江町・平和町以外に在住の方は「1歳児歯科健康診査」「2歳児・2歳6カ月児歯科健康診査」を、祖父江町・平和町に在住の方は「総合歯科健康診査」を受診してください ※対象月以外で受診を希望する方は、健康推進課へ問い合わせてください

◆祖父江町・平和町以外に在住の方が対象の歯科健康診査

名称	とき（対象）・ところ	受付時間	内容
1歳児歯科健康診査	1月14日(木)(R2.1月生) 保健センター	午前9時15分～10時	歯科診査、栄養指導、歯みがき指導、フッ素塗布（希望者のみ） 【1歳児持ち物】 コップ、タオル、洗たくばさみ 【2歳児、2歳6カ月児持ち物】 歯ブラシ、コップ、タオル、洗たくばさみ
2歳児・2歳6カ月児歯科健康診査	1月7日(木)(H31.1月生・H30.7月生) 2月4日(木)(H31.2月生・H30.8月生) 保健センター		

◆祖父江町・平和町に在住の方が対象の歯科健康診査

名称	とき（対象）・ところ	受付時間	内容
総合歯科健康診査	1月6日(水) 1歳児(R2.1月生) 2歳児(H31.1月生) 2歳6カ月児(H30.7月生) 保健センター祖父江支所	【1歳児】 午後0時50分～1時 【2歳児、2歳6カ月児】 午後1時15分～1時30分	歯科診査、栄養指導、歯みがき指導、フッ素塗布（希望者のみ） 【1歳児持ち物】 コップ、タオル、洗たくばさみ 【2歳児、2歳6カ月児持ち物】 歯ブラシ、コップ、タオル、洗たくばさみ

BCG 予防接種

病院などにかかっている薬を飲んでいる場合は、事前に医師に確認してください
不明な点は、健康推進課へ問い合わせてください

ID 1004982

とき（対象）・ところ		申込開始日
1歳未満の子ども		
祖父江町・平和町以外に在住の方	祖父江町・平和町に在住の方	1月22日(金)午前8時30分から、電話で健康推進課へ（先着順）※受付時間（午後1時50分から）は申込時にお知らせします
2月3日(水)・12日(金) 保健センター 定員 各50人	2月17日(水) 保健センター祖父江支所 定員 40人	



図書館からのお知らせ

●御朱印帳作り体験講座 ID 1005504

▶**とき** 2月6日(土)、午後2時～4時 ▶**ところ**
中央図書館研修室 ▶**対象** 中学生以上の方 ▶**定員** 15
人(先着順) ▶**内容** 自分だけの御朱印帳を作る ▶**講
師** 一級製本技能士 田中 稔 ▶**費用** 1,100円(当
日納入) ▶**持ち物** カッターナイフ、はさみ、スティ
ックのり、エプロン、筆記用具、表紙・裏表紙に使用す
る布14cm×21cm以上を2枚(薄いもの、厚すぎる
ものは適さない) ▶**申し込み** 1月14日(木)午前
11時30分から、電話で中央図書館へ

★特別整理期間(蔵書点検)のため、休館します

ID 1004619

市図書館には68万点を超える資料があります。これらの資料が正しい場所にあるか、紛失していないかなどを確認する「蔵書点検」を、右記の期間行います。ご迷惑をお掛けしますが、ご理解と



開館時間 中央図書館…午前9時30分～午後7時30分、祖父江の森・平和町図書館…午前10時～午後7時
1月休館日 1日(金・祝)～4日(月)、8日(金)・12日(火)・18日(月)・25日(月)
※祖父江の森図書館は13日(水)も休館。平和町図書館は13日(水)と特別整理期間も休館
中央図書館 ☎ 0587(32)0862、祖父江の森図書館 ☎ 0587(97)1000、平和町図書館 ☎ 0567(46)1124

ご協力をお願いします。

平和町図書館 1月19日(火)～27日(水)
※1月18日(月)は通常の休館日
祖父江の森図書館 2月2日(火)～10日(水)
※2月1日(月)は通常の休館日
中央図書館 2月16日(火)～23日(火・祝)
※2月15日(月)・24日(水)は通常の休館日

- 貸し出しについて…長期間休館しますので、貸し出す本の貸出日数には特別整理期間を含みません(当該館のみ)
- 予約について…休館中もインターネットによる蔵書予約ができますが、予約資料の確保や連絡は受け取る場所によっては特別整理期間終了後になります
- 返却について…返却ポストを利用してください。CDやDVD、紙芝居は破損の恐れがありますので、カウンターへ返却してください(貸し出された図書館以外でも返却可)

平和らくらくプラザ

☎ 0567(46)5600 ID 1001703



開館時間 午前9時～午後9時(プール・浴場・トレーニングルームの入場は午前10時～午後8時30分)
1月休館日 1日(金・祝)～3日(日)、5日(火)・12日(火)・19日(火)・26日(火)

種類	区分	プール	浴場	プール・浴場 共通	トレーニング ルーム
1回券	大人	600円	220円	700円	360円
	小中学生	300円	100円	350円	—
回数券 (12枚)	大人	6,000円	2,200円	7,000円	3,600円
	小中学生	3,000円	1,000円	3,500円	—

※未就学児、市内在住の障害者・戦傷病者・被爆者健康手帳所持者は無料
※プール・浴場はオムツを使用している方は利用できません

祖父江ふれあいの郷

☎ 0587(98)2135 ID 1001709



開館時間 午前9時～午後9時(浴場の入場は午前10時～午後8時30分)
1月休館日 1日(金・祝)～3日(日)、6日(水)・13日(水)・20日(水)・27日(水)

種類	大人	小中学生	その他
1回券	240円	100円	未就学児、障害者および市内在住の戦傷病者・被爆者健康手帳所持者は無料。オムツを使用している方は利用できません
回数券 (12枚)	2,400円	1,000円	

※「平和らくらくプラザ」「祖父江ふれあいの郷」は、新型コロナウイルス感染症拡大防止のため、施設の利用を休止する場合があります

いなっピーお出掛け情報

●探してみよう! こんなところにいなっピー

今回は、ボクのイラストが描かれた道路看板を紹介するヨ。

お隣の岐阜県羽島市から稲沢市に来る人を、イチヨウと一緒にあお迎えしているヨ。



あま市、愛西市、一宮市との境にも看板があって、それぞれイラストが違うんだ～。

花見をしながらあお迎えしている、上の写真の看板はどこにあるかな? 車でお出掛けしたときに探してみよう!

1月のお出掛け予定は、市ホームページを見るッピ!

市役所商工観光課 ID 1003254

無料・費用の記載がないもの、申込不要…申込方法の記載がないもの

狹須記念美術館 の催し **開館時間**
 〒0587 (23)3300 午前9時30分～午後5時
 (入館は午後4時30分まで)

一般展示室のご案内	内容
絵になる町児童生徒絵画展 1月5日(火)～17日(日)	市内の小・中学生による稲沢の風景画入賞・入選作品
稲沢写遊会写真展 1月19日(火)～24日(日)	写真
子ども絵手紙コンテスト 1月26日(火)～31日(日)	絵手紙
三ツ輪フォトクラブ 1月26日(火)～31日(日)	写真

※最終日は午後4時まで(絵になる町児童生徒絵画展のみ午後5時まで)

1月休館日…1日(金・祝)～4日(月)、12日(火)・13日(水)・18日(月)・25日(月)

常設展示室のご案内	内容
狹須高德の美術学校時代から晩年までの作品を展示しています	油彩画、水彩画、素描、リトグラフなど

- ◆常設展観覧料
一般…310(240)円、高大生…210(160)円、小中生…50(40)円
 ※()内は団体料金。市内の小・中学生は無料
 ※障害者・戦傷病者・被爆者健康手帳所持者は、本人と付き添い1人無料(窓口で手帳を提示してください)
- ◆一般展示観覧料 無料

稲沢の文化財 市役所生涯学習課

けんぼんちゃくしよくけんによしょうにんぞう
絹本著色頭如上人像

円通寺 下津寺前町
 市指定文化財1幅(平成4年11月2日指定)

頭如上人(1543-1592)は、本願寺第10世の證如上人の長子として大阪に生まれ、天文23年(1554)に跡を継ぎました。本願寺教団は大名に匹敵する力を有し、織田信長からの圧迫を受けます。信長と交戦状態となり、一向一揆を起こして対抗しますが、後に和睦し、紀伊国鷲森に退去しました。信長の死後、和泉貝塚、摂津中島と移転し、天正19年(1591)に京都堀川に寺地を与えられ、教団の再興を計りますが、翌年50歳で亡くなりました。



本図は、上畳に斜め右向きに座し、墨法衣・袈裟を着て念珠を持つ頭如上人が描かれています。裏に、「本願寺釋宣如(花押)/元和四戊午年十二月四日/本證寺下尾州中嶋郡/真影 下津村/願主釋唯念」と記されています。 ※元和4年(1618)

爽快! 祖父江の森

祖父江の森 温水プール 〒0587(97)8282

1月5日(火)から、温水プール・トレーニング室の利用を再開します。

- 温水プール・トレーニング室の利用案内
 - ・自宅での検温、健康状態を確認の上、体調がすぐれない方は利用を控えてください
 - ・必ずマスクを着用の上、来館してください
 - ・入口にて、体調管理などを確認する入館者管理カードの記入をお願いします
 - ・定員を超えた場合は入場を制限します(温水プール…180人、トレーニング室…15人)
- ※感染対策のため、採暖室、観覧席、ジャグジープール、ドライヤー(持ち込み不可)、水着脱水機、ウォータークーラー、エアータオルの利用はできません
- スポーツ教室体験会
 - 2月から開催予定の各教室体験会を行います。
 - ▶申し込み 1月13日(水)午前9時から事務室へ
 - ※先着順。詳しくは問い合わせてください

開館時間 午前10時～午後9時
 (平日のプールは午後1時～9時)
 1月休館日 1日(金・祝)～4日(月)、12日(火)・18日(月)・25日(月)

名古屋文理大学文化フォーラム

(市民会館) 〒0587(24)5111

〈好評発売中!〉
セントラル愛知交響楽団 第10回 稲沢特別演奏会
名曲コンサート♪親子で楽しむはじめてのオーケストラ♪

セントラル愛知交響楽団が贈るクラシックの名曲。マーシー山本教授のユニークなお話を聞きながら、親子で楽しめるコンサートです。午後1時から、いなッピーレインボーアンサンブル演奏会も中ホールで開催!

▶とき 3月14日(日)、午後2時開演(午後1時15分開場) ▶ところ 大ホール ▶曲目 軽騎兵序曲、ウィリアムテル序曲、交響曲第5番 運命 ▶入場料 1,500円(全席自由。3歳未満の子どもの入場は同伴の場合でも控えてください) ▶販売場所 名古屋文理大学文化フォーラム(市民会館)、セントラル愛知交響楽団(☎052(581)3851)、愛知芸術文化センタープレイガイド(☎052(972)0430)



©Masaaki Hiraga
 ▲高井優希(指揮)

開館時間 午前9時～午後9時30分
 1月休館日 1日(金・祝)～3日(日)、18日(月)、25日(月)～31日(日)

無料…費用の記載がないもの、申込不要…申込方法の記載がないもの

トラブルを未然に防ごう

消費生活センター

からのお知らせ
市役所商工観光課

海外から心当たりのない荷物が届いても冷静に！

- もしも海外から心当たりのない荷物が届いたら、受け取り拒否をしましょう。受け取ってしまった場合は、本人に限らず、家族や友人を含めて本当に購入した覚えがないか確認しましょう
- 確認をしても購入した覚えがないときは、安易に返送することは避け、まずは消費生活センターに相談しましょう

代金を請求された場合

身に覚えのない荷物であれば、代金を支払う必要はありません。

クレジットカードなどの利用明細に、該当するものがないか確認しましょう。身に覚えのない請求があった場合は、カード会社に不正請求の可能性があるか確認するほか、カード番号の変更について相談してください。

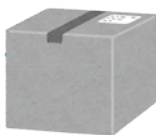

市役所消費生活センター ☎ 0587(32)2594
受け付け 月～金曜日 ※祝休日を除く
午前10時～正午・午後1時～3時

ケーブルテレビの稲沢市広報番組 いなざわふれあい通信

問合せ先 市役所秘書広報課

市の施設や計画、行事、祭り・イベントなどを映像でお伝えする市政広報番組「いなざわふれあい通信」を、稲沢CATV (TOP TOWER) と西尾張CATV (クローバーTV) で放送しています。

◆ 1月1日～15日の放送内容
「図書館の紹介」

◆ 1月16日～31日の放送内容
「文化財愛護少年団」

● 放送開始時間 (10分番組)

稲沢CATV… 6:50、9:50、10:50、11:50
14:50、17:50、20:50、21:50
西尾張CATV… 8:45、14:15、17:45、20:45

▷ 番組のDVDを市役所秘書広報課、支所で貸し出しています

▷ 放送期間中の内容は、市ホームページからも、視聴できます

ここから視聴できます！



警察署からのお知らせ

稲沢警察署 ☎ 0587(32)0110



新署長着任のごあいさつ

令和2年11月10日付けで稲沢警察署長に着任しました尾関でございます。

市民の皆さまにおかれましては、平素から警察行政各般にわたりご理解とご協力をいただき厚く御礼申し上げます。

市内では、住宅対象の侵入窃盗や銀行員などに成りすました特殊詐欺、自転車に関連した交通事故などが増加しております。

コロナ禍にあっても市の治安水準を下げることなく、市民の安心安全を確立するため、署員一丸となって治安情勢に的確に対応した取り組みを推進してまいります。一層の御支援を賜りますよう、よろしくお願い申し上げます。



稲沢警察署長 尾関元康

短歌

伊藤英一 選

【特選】
吹く風にさざなみ立ちて木曾川の川面に映す初日燦めく
中山忠義(奥田町)

【入選】
暮れ落ちし比叡の峰に傾ける月は近江にふはりと浮かぶ
丸山勝也(祖父江町野田)

作りたる寿司は器に色どりの美しくあり秋の厨に
大野桂子(祖父江町江東)

稲わらを束ね積み込む老夫婦互いに労り呼吸も合へり
沢 宏爾(梅須賀町)

うるさいがありがとうに変わるとき世話したくなる今日この頃に
杉浦るみ子(小沢三丁目)

午前四時朝刊取りに出てみれば三日月うすくオリオン光る
石川羊子(祖父江町三丸刈)

たそがれて霜月なかば吹く風の寒さ身にしむ老いし我が身に
堀田志津子(稲葉二丁目)

温もりて汽車を下りれば無人駅コート羽織りて里へと急ぐ
橋本紘治(小沢四丁目)

銀杏の落ち葉の道を歩む吾の喜びを神に感謝す
内笹井幸子(北島町)

木犀の香り気付けばその辺り姿見えねど記憶惹起す
坂井清寿(長野一丁目)

中山さん…木曾川の川面に映る初日のさざなみに濃尾平野の新年の姿が表されている。よき新年であるように。

丸山さん…比叡山に傾ける月が近江にふはりと浮かぶ風景が大変良い。手をのべて受けてみたいようだ。

● 募集します 短歌 (当季雑詠) ▶ 応募方法 1月15日(金)までに、住所・氏名を記入の上、市役所秘書広報課(〒492-8269 稲沢市稲府町1)へ ※はがきで1枚につき2首まで。FAX(0587(23)1489)、Eメール(tanka@city.inazawa.aichi.jp)でも受け付けます

●稲沢イルミネーション

点灯式はオンラインで配信され、国府宮参道などがLEDのイルミネーションで鮮やかに彩られました。



▲市民病院北の文化の丘公園では、医療従事者の皆さんへの感謝のメッセージが書かれたツリーなどが飾られました



みんなのひろば

●ウルドタウン稲沢 DAY

11月28日・29日、ウルフドッグス名古屋のホーム戦を「ウルドタウン稲沢 DAY」と題し、市民の試合招待やイベントなどが行われました。



▲2日目の始球式は、2019年に中学校バレーボール県選抜に選ばれた市内在住の高校1年生、奥村莉帆さんが務めました

ピックアップ稲沢

●「生活協同組合コープあいち」と子育て支援に係る連携・協力に関する協定を締結しました



緊密な相互支援と協働による活動を推進し、全ての市民が安心して子育てでき、子どもたちを健全に育成できる環境づくりを推進していくことを目的に協定が交わされました。

児童虐待防止のための見守り活動、食育に関する講座などを実施していきます。

◀ 左から森理事長、加藤市長

市内の1歳未満の子どもをお持ちの方には、毎日の食生活に役立つグッズを集めた「ハピハピボックス」がプレゼントされます！

※詳しくは、生後4カ月までの子どもがいる家庭を対象とした「こんにちは赤ちゃん訪問」で案内するほか、(生協)コープあいちのホームページで確認してください



市民相談

1 月

相談は全て無料。秘密は厳守します。
気軽に相談してください。

新型コロナウイルス感染拡大防止のため、各種相談を中止・延期、または相談方法を一部変更する場合があります。

名称・内容	とき	ところ	問合せ先
法律相談（予約制） 弁護士による相談（予約は1月6日（水）から受け付け。電話可。先着順） ※複数回の予約は受け付けません	19日（火）、2月2日（火） 午後1時～4時30分 定員 7人	市役所東庁舎第4相談室	市役所市民課 ☎ 0587(32)1311 調停中・裁判中の 案件の相談はご遠 慮ください
	2月9日（火） 午後1時～4時 定員 6人	祖父江支所相談室	
合同相談 行政、人権、登記、不動産	15日（金）、午後1時～3時30分	総合文化センター	
表示登記・境界問題の相談 登記、境界	16日（土） 午前9時30分～午後0時30分	iービル6階（一宮市 栄三丁目）	愛知県土地家屋調査士会 一宮支部長事務所 ☎ 0586(73)1008
消費生活相談 訪問販売や商品など、消費生活全般	月～金曜日 ※祝休日を除く 午前10時～正午・午後1時～3時	市役所東庁舎第1相談室	市役所消費生活センター ☎ 0587(32)2594
女性悩みごと相談 夫婦・親子など女性の悩み事など	13日（水）・27日（水） 午前10時～午後3時30分	市役所東庁舎第2相談室	市役所福祉課 ☎ 0587(32)1278
子育て相談 子育てに不安のある方、困っている 方の相談	開館時間内で随時実施	保育園、児童館、児童 センター	市役所子育て支援課 ☎ 0587(32)1299
	月～金曜日 ※祝休日を除く 午前9時～午後5時	中央・平和・長野子育 て支援センター	中央子育て支援センター ☎ 0587(34)4158 平和子育て支援センター ☎ 0567(46)5605 長野子育て支援センター ☎ 0587(32)9415
子育て支援総合相談	子ども発達相談（予約制） 臨床心理士・作業療法士・言語聴 覚士による子育て・発達の相談	不定期（電話で問い合わせてください）	子育て支援総合相談センター ☎ 0587(34)4159
	家庭児童相談 0歳～18歳の児童の保護者を対 象に、育て方、発達、問題行動、 不登校など総合的な子育て相談	月～金曜日 ※祝休日を除く 午前8時30分～午後5時 （面接相談は午前9時30分から）	
子ども悩みごと相談 子どもの交友・いじめ、不登校など 子どもからの学校生活全般の悩み事 相談	月～金曜日 ※祝休日を除く 午前8時30分～午後5時	家庭児童相談室（中央 子育て支援センター 内）	子育て支援総合相談センター ☎ 0120(76)4152 （子どもからの専用ダイヤ ルです）
ポルトガル語による相談 ポルトガル語による各種相談	①8日（金）②15日（金） 午前9時30分～午後0時30分	市役所東庁舎第2相談室	市役所秘書広報課 ☎ 0587(32)1126
労働相談（予約制） 労働問題に関すること	14日（木）、午後1時～4時 ※相談日前日の正午までに予約が必要	市役所東庁舎第2相談室	市役所商工観光課 ☎ 0587(32)1332
若者の就労無料相談（予約制） 15歳～49歳の無職の方を対象に、進 路・就職相談の専門家との個別相談	8日（金）、午後2時～4時30分 ※相談日前日の午後5時までに予約が 必要	総合文化センター	いちのみや若者サポートス テーション ☎ 0586(55)9286
多重債務相談（予約制） 司法書士らによる、多重債務問題解 決のための相談	27日（水）、午後1時～4時 ※相談日前日の正午までに予約が必要	総合文化センター	市役所商工観光課 ☎ 0587(32)1332
夜間納税相談 市税などを納期限内に納税できない方 の相談	12日（火） 午後5時15分～7時（電話相談可）	市役所収納課	市役所収納課 ☎ 0587(32)1248

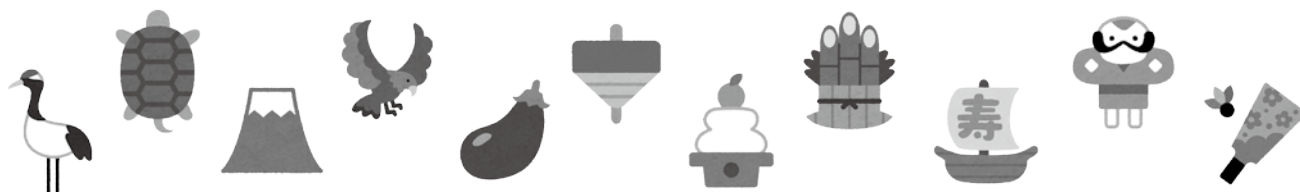

休日急病診療



外科		内科
花井医院 ☎ 0587(21)2221	1月1日(金・祝)	
宮下医院 ☎ 0587(36)7028	1月2日(土)	休日急病診療所 ※下図をご覧ください
杉原内科外科医院 ☎ 0587(21)0832	1月3日(日)	
かげやまクリニック ☎ 0587(97)2522	1月9日(土)	ぬまた小児科クリニック ☎ 0587(21)0322
	1月10日(日)	休日急病診療所 ※下図をご覧ください
大里クリニック ☎ 0587(32)2010	1月11日(月・祝)	
宮崎外科 ☎ 0587(21)0856	1月16日(土)	いしはら内科・循環器内科クリニック ☎ 0587(21)1002
	1月17日(日)	休日急病診療所 ※下図をご覧ください
山村外科 ☎ 0587(32)1845	1月23日(土)	田中医院 ☎ 0587(32)0301
	1月24日(日)	休日急病診療所 ※下図をご覧ください
きたやまクリニック ☎ 0587(24)3183	1月30日(土)	稲沢クリニック ☎ 0587(23)8882
	1月31日(日)	休日急病診療所 ※下図をご覧ください

外科と内科の受付時間

土曜日(外科・内科)：午後1時～7時30分
日曜日、祝・休日(外科)：午前9時～午後7時30分

休日急病診療所

受付時間 午前9時～11時30分
午後1時～3時30分
午後5時～7時30分

土曜日は休診です。
当直医療機関へどうぞ。

診療科目 内科・小児科

★保険証と現金をお忘れなく



建て替えのため、3月31日(水)まで休日急病診療所を
明治市民センター東隣に一時移転しています

◆上記の受付時間外および平日の夜間に急病で困ったときは
県救急医療情報センター ☎0586(72)1133へ
問い合わせてください

自殺予防 名古屋いのちの電話 ☎052(931)4343

月・水・金曜日：午前8時～翌午前8時
火・木・土・日曜日：午前8時～午後10時

1月 市民カレンダー

- 1(金・祝) **新型コロナウイルス感染拡大防止のため、イベントなどを中止・延期、または内容を一部変更する場合があります。**
- 2(土)
- 3(日)
- 4(月)
- 5(火)…ファミサポ移動事務所(10:00～12:00/長野子育て支援センター)
- 6(水)
- 7(木)…小・中学校始業式
- 8(金)
- 9(土)…マイナンバーカード交付窓口(9:00～16:00/市役所市民課)、消防出初式(10:00/総合体育館)
- 10(日)…成人式(10:00・13:00/名古屋文理大学文化フォーラム(市民会館))
- 11(月・祝)
- 12(火)…ファミサポ移動事務所(10:00～12:00/大里東チュウリップ児童センター)
- 13(水)
- 14(木)
- 15(金)
- 16(土)
- 17(日)…マイナンバーカード出張申請サポート(10:00～12:00・13:00～16:00/リーフウォーク稲沢)
- 18(月)
- 19(火)…ファミサポ移動事務所(10:00～12:00/西町さざんか児童センター)
- 20(水)
- 21(木)
- 22(金)
- 23(土)…文化財防火デー(9:00/善應寺)、市民課休日窓口(9:00～12:00/市役所市民課)
- 24(日)
- 25(月)
- 26(火)…ファミサポ移動事務所(10:00～12:00/千代田ヒナギク児童センター)
- 27(水)
- 28(木)
- 29(金)
- 30(土)
- 31(日)

1月の税金

市・県民税(4期分)
国民健康保険税(9期分)
介護保険料(7期分)
後期高齢者医療保険料(7期分)
納期限は2月1日(月)です

火災・救急・救助件数 11月分

	火災	救急	救助
月計	3件	458件	6件
年計	41件	5,094件	51件

災害案内ダイヤル(自動音声)
☎0587(32)0999

広報紙をアプリで!



子育て情報 発信中!

