

コロナ禍をみんなで乗り越えよう!



広報

いなざわ

INAZAWA

令和3年
(2021年)
12月号

NO.1205

ウルブドッグス名古屋の選手と 火災予防のお勉強!



- 特集 財政公表 P 2 ~ 5
- 健康保険証としてのマイナンバーカードの利用 .. P 7
- 国民健康保険税(普通徴収) 仮算定の廃止 .. P 8
- 年末年始の休庁・休館日程 P 9
- 稲沢市公共施設等総合管理計画(改訂案) 意見募集 .. P 12
- 笑顔で話そう 小説家 柳野かなたさん P 23

市公式 LINE をご利用ください!

市公式LINEでは、
新型コロナウイルス関連情報、
市政情報などを発信
しています。



令和2年度決算 特別会計

| 会計名 | 歳入決算額 | 歳出決算額 | 翌年度へ繰り越すべき財源 | 実質収支額 |
|-------------|-------------|------------|--------------|-----------|
| 国民健康保険 | 121億6,907万円 | 119億49万円 | 0万円 | 2億6,858万円 |
| 介護保険 | 96億2,751万円 | 93億5,219万円 | 0万円 | 2億7,532万円 |
| 後期高齢者医療 | 36億6,674万円 | 36億2,180万円 | 0万円 | 4,494万円 |
| 稲沢西土地区画整理事業 | 7億2,074万円 | 3億2,952万円 | 9,354万円 | 2億9,768万円 |

令和2年度決算 企業会計

| 会計名 | 収入決算額 | 支出決算額 | 資本的収入額が資本的支出額に不足する額は、過年度分損益勘定留保資金などで補てんしました。 |
|---------|-------|------------|--|
| 病院事業 | 収益的 | 79億1,200万円 | 71億4,635万円 |
| | 資本的 | 4億5,488万円 | 5億9,775万円 |
| 水道事業 | 収益的 | 27億401万円 | 22億2,274万円 |
| | 資本的 | 7億1,079万円 | 24億8,671万円 |
| 公共下水道事業 | 収益的 | 19億2,654万円 | 18億4,813万円 |
| | 資本的 | 17億5,394万円 | 25億2,108万円 |
| 集落排水事業 | 収益的 | 2億6,862万円 | 3億3,740万円 |
| | 資本的 | 7,615万円 | 7,615万円 |

【用語解説】
 収益的収支…企業の経営活動に伴って発生する収益とそれに対応する費用。収益としては水道料金や診療収入が、費用としては職員給与や建物の減価償却費などが計上される
 資本的収支…企業の将来活動に備えて行う建設改良と、企業債の償還金支出とその財源となる収入

病院事業 業務量

| | |
|---------|---------------------------|
| 患者数(入院) | 58,199人 (1日当たり159.4人) |
| 患者数(外来) | 121,164人 (1日当たり498.6人) |
| 計 | 179,363人 |
| 外来診療日数 | 243日 |
| 許可病床数 | 320床 |
| 稼働病床数 | 242床 |

※1日当たりの患者数(外来)は、患者数(外来)を外来診療日数で割った数

水道事業 業務量

| | |
|---------|--|
| 年度末給水人口 | 135,885人 |
| 年度末給水柱数 | 58,426柱 |
| 配水量 | 15,408,307m ³ (1日当たり42,215m ³) |
| 給水量 | 14,355,566m ³ (1日当たり39,330m ³) |
| 有収率 | 93.2% |
| 供給単価 | 149.11円 |
| 給水原価 | 131.46円 |

公共下水道事業 業務量

| | |
|-----------|-------------------------|
| 排水処理区域内人口 | 60,977人 |
| 総排水量 | 5,446,484m ³ |
| 1日平均排水量 | 14,922m ³ |

集落排水事業 業務量

| | |
|-----------|-----------------------|
| 排水処理区域内人口 | 7,961人 |
| 総排水量 | 800,317m ³ |
| 1日平均排水量 | 2,193m ³ |

一般会計の決算額(672億9,988万円)を
年収500万円の家庭の収入と支出に
例えてみると…

| 家庭の収入に例えた項目 (実際の歳入決算内訳) | 収入に例えた額 (歳入決算額) | 割合 |
|---------------------------------|--------------------------|-------|
| 給料などの基本的な収入 (市税、地方譲与税、交付金など) | 191.9万円 (258億2,400万円) | 38.4% |
| 親などからの援助 (地方交付税、国・県支出金など) | 211.2万円 (284億2,597万円) | 42.2% |
| パート・家賃収入など (分担金及び負担金、使用料など) | 6.8万円 (9億1,784万円) | 1.4% |
| 預金の引き出し (繰入金) | 5.6万円 (7億4,664万円) | 1.1% |
| 前年度の残金 (繰越金) | 17.5万円 (23億6,125万円) | 3.5% |
| 雑収入 (諸収入など) | 5.9万円 (7億9,938万円) | 1.2% |
| 金融機関からの借り入れ (市債) | 61.1万円 (82億2,480万円) | 12.2% |
| 合計 | 500万円 (672億9,988万円) | 100% |

| 家庭の支出に例えた項目 (実際の歳出決算内訳) | 支出に例えた額 (歳出決算額) | 割合 |
|----------------------------|--------------------------|-------|
| 食費・日用品などの生活費 (人件費、物件費) | 115.4万円 (155億3,611万円) | 23.1% |
| 医療費・教育費など (扶助費) | 78.7万円 (105億9,151万円) | 15.7% |
| ローンの返済 (公債費) | 30.2万円 (40億6,174万円) | 6.0% |
| 家屋や家電品などの修理 (維持補修費) | 6.7万円 (9億508万円) | 1.4% |
| 友人などへの援助 (補助費等や出資金、貸付金) | 136.5万円 (183億7,860万円) | 27.3% |
| 預金 (積立金、予備費) | 3.0万円 (4億20万円) | 0.6% |
| 子どもへの仕送り (繰越金) | 32.4万円 (43億5,335万円) | 6.5% |
| 家屋の増改築・車の購入など (投資的経費) | 82.5万円 (111億287万円) | 16.5% |
| 翌年度へ繰り越し (歳入歳出差引) | 14.6万円 (19億7,042万円) | 2.9% |
| 合計 | 500万円 (672億9,988万円) | 100% |

令和2年度決算 一般会計

歳入総額 672億9,988万円

| | |
|-------|--------------------|
| 市税 | 218億5,037万円(32.5%) |
| ＜内訳＞ | |
| 固定資産税 | 104億9,927万円 |
| 市民税 | 93億4,381万円 |
| 都市計画税 | 9億705万円 |
| 市たばこ税 | 7億8,654万円 |
| 軽自動車税 | 3億1,370万円 |

国庫支出金 214億5,951万円(31.9%)

市債 82億2,480万円(12.2%)

地方交付税 34億7,394万円(5.1%)

県支出金 32億9,723万円(4.9%)

地方消費税交付金 30億2,193万円(4.5%)

繰越金 23億6,126万円(3.5%)

その他 36億1,084万円(5.4%)

歳出総額 653億2,946万円

総務費 196億7,249万円(30.1%)
(人事・企画・住民基本台帳・選挙など)

民生費 182億3,608万円(27.9%)
(高齢者福祉・保育園・生活保護など)

教育費 82億3,519万円(12.6%)
(小中学校・市民会館・図書館・美術館・生涯学習など)

衛生費 56億9,751万円(8.7%)
(住民健康診査・がん検診・ごみ処理など)

土木費 52億5,695万円(8.1%)
(道路・橋りょう・河川・公園など)

公債費 40億6,173万円(6.2%)
(市債(市の長期借入金)の元金・利子など)

その他 41億6,951万円(6.4%)
(消防費・農林業費・商工費・議会費・労働費)

歳入歳出差引額 19億7,042万円
 翌年度へ繰り越すべき財源 1億2,775万円
 実質収支額 18億4,267万円

財政公表

問合せ先 市役所財政課
 ☎0587(32)1171
 1002400

皆さんが納めた税金などごのように使われ
 たか、「市の家計簿」をお知らせする財政公表。
 今回は、令和2年度の決算概要と令和3年度
 上半期の予算執行状況をお知らせします。
 ※1万円未満は四捨五入しています。詳しい数
 字などは市のホームページや市役所行政情報
 コーナーで確認できます。

令和2年度の主な事業

新型コロナウイルス感染症対策

- 特別定額給付金の支給
- 保育園・幼稚園等および小・中学校給食費の無償化
- 高齢者支援商品券の配付
- 小規模事業者活性化補助金の交付
- 新型コロナウイルス感染症対策協力金の支給
- 水道料金の基本料金を免除 ※企業会計：水道事業

総務費

- 新分庁舎(東庁舎)等整備事業
- 稲沢おでかけタクシー事業の実証実験を市内全域に拡大

民生費

- 稲沢東第2児童クラブ整備事業
- 公立保育園防犯カメラ整備事業
- 保育支援者配置事業
- 放課後児童クラブ利用料の非課税世帯への減免措置を半額から全額に拡大
- 高校生等入院医療費の保険診療分の自己負担額を全額助成
- 障害者相談支援事業

教育費

- 小・中学校の児童生徒に対し1人1台のタブレットPCを導入
- 中学校音楽室空調設備整備事業
- 小・中学校防犯カメラ整備事業
- 明日花東分室整備事業
- 祖父江生涯学習センター「ソブエル」整備事業



新分庁舎(東庁舎)

衛生費

- 休日急病診療所の建て替えに対する補助
- 胃がん検診における内視鏡検査の追加

土木費

- 道路整備事業(生活道路の補修など)
- 街路整備事業(木全桜木線、木全池部線など)
- 雨水貯留施設設置事業(稲沢公園西側道路内)
- 洪水ハザードマップ作成事業
- 須ヶ谷川桜づつみ遊歩道改修事業

消防費

- 災害対策本部整備事業
- 河川等監視カメラ設置事業
- 震災救助対応資機材整備事業

農林業費

- 祖父江ぎんなんパーク整備事業

商工費

- まちゼミ(得するまちのゼミナール)事業に対する補助
- 大塚性海寺歴史公園あじさい整備事業

令和3年度上半期 予算執行状況 (4月1日～9月30日)

一般会計

| 款 | 予算現額 | 収入済額 |
|----------|-------------|-------------|
| 市税 | 197億2,900万円 | 121億9,437万円 |
| 国庫支出金 | 81億5,770万円 | 29億627万円 |
| 市債 | 48億2,640万円 | 0万円 |
| 県支出金 | 35億323万円 | 3億8,300万円 |
| 地方消費税交付金 | 29億8,000万円 | 17億4,683万円 |
| 地方交付税 | 29億7,598万円 | 21億67万円 |
| 諸収入 | 14億4,659万円 | 9億3,263万円 |
| 繰越金 | 14億4,636万円 | 19億7,042万円 |
| 繰入金 | 10億9,988万円 | 0万円 |
| 使用料及び手数料 | 5億9,375万円 | 3億2,681万円 |
| その他 | 16億6,989万円 | 6億7,125万円 |
| 計 | 484億2,878万円 | 232億3,225万円 |

| 款 | 予算現額 | 支出済額 |
|-----|-------------|-------------|
| 民生費 | 191億8,445万円 | 90億2,375万円 |
| 土木費 | 64億276万円 | 20億2,049万円 |
| 衛生費 | 51億8,680万円 | 17億5,520万円 |
| 教育費 | 49億3,571万円 | 15億3,111万円 |
| 総務費 | 43億1,976万円 | 15億1,881万円 |
| 公債費 | 42億1,915万円 | 20億2,784万円 |
| 消防費 | 16億4,069万円 | 6億9,606万円 |
| その他 | 25億3,946万円 | 10億8,985万円 |
| 計 | 484億2,878万円 | 196億6,311万円 |

特別会計

| 会計名 | 予算現額 | 収入済額 | 収入率 | 支出済額 | 執行率 |
|-------------|-------------|------------|--------|------------|-------|
| 国民健康保険 | 122億3,500万円 | 53億8,989万円 | 44.1% | 49億396万円 | 40.1% |
| 介護保険 | 100億537万円 | 50億4,054万円 | 50.4% | 39億2,075万円 | 39.2% |
| 後期高齢者医療 | 37億6,092万円 | 18億5,128万円 | 49.2% | 14億9,859万円 | 39.8% |
| 稲沢西土地区画整理事業 | 4億7,984万円 | 4億9,385万円 | 102.9% | 7,921万円 | 16.5% |

企業会計

| 会計名 | 科目 | 予算現額 | 収入済額 | 支出済額 | 執行率 |
|---------|-----|------|------------|------------|-------|
| 病院事業 | 収益的 | 収入 | 74億1,162万円 | 37億9,844万円 | 51.2% |
| | | 支出 | 77億131万円 | 32億2,440万円 | 41.9% |
| | 資本的 | 収入 | 4億9,534万円 | 1億5,954万円 | 32.2% |
| | | 支出 | 6億5,512万円 | 3億3,536万円 | 51.2% |
| 水道事業 | 収益的 | 収入 | 28億5,502万円 | 14億988万円 | 49.4% |
| | | 支出 | 24億6万円 | 10億4,113万円 | 43.4% |
| | 資本的 | 収入 | 7億4,752万円 | 8,394万円 | 11.2% |
| | | 支出 | 27億9,160万円 | 4億4,617万円 | 16.0% |
| 公共下水道事業 | 収益的 | 収入 | 19億3,454万円 | 9億7,017万円 | 50.1% |
| | | 支出 | 19億724万円 | 8億9,331万円 | 46.8% |
| | 資本的 | 収入 | 21億2,037万円 | 6億957万円 | 28.7% |
| | | 支出 | 29億6,949万円 | 12億7,444万円 | 42.9% |
| 集落排水事業 | 収益的 | 収入 | 2億7,111万円 | 1億2,418万円 | 45.8% |
| | | 支出 | 3億3,892万円 | 1億4,757万円 | 43.5% |
| | 資本的 | 収入 | 7,079万円 | 3,910万円 | 55.2% |
| | | 支出 | 7,079万円 | 3,056万円 | 43.2% |

病院事業 業務量

| | |
|---------|----------------------|
| 患者数(入院) | 28,488人(1日当たり155.7人) |
| 患者数(外来) | 65,221人(1日当たり534.6人) |
| 計 | 93,709人 |
| 外来診療日数 | 122日 |
| 許可病床数 | 320床 |
| 稼働病床数 | 242床 |

※1日当たりの患者数(外来)は、患者数(外来)を外来診療日数で割った数

水道事業 業務量

| | |
|-------|-------------------------|
| 給水栓数 | 58,622栓 |
| 配水量 | 7,738,452m ³ |
| 給水量 | 7,170,549m ³ |
| 県水受水量 | 3,254,124m ³ |
| 有収率 | 92.7% |

公共下水道事業 業務量

| | |
|---------|-------------------------|
| 総排水量 | 2,949,813m ³ |
| 1日平均排水量 | 16,119m ³ |

集落排水事業 業務量

| | |
|---------|-----------------------|
| 総排水量 | 429,245m ³ |
| 1日平均排水量 | 2,346m ³ |

令和2年度決算 健全化判断比率・資金不足比率

「地方公共団体の財政の健全化に関する法律」では、市の財政状況が健全かどうかの目安となる「健全化判断比率」(実質赤字比率・連結実質赤字比率・実質公債費比率・将来負担比率の4つの指標)と「資金不足比率」の公表を義務付けています。

令和2年度決算で算定した各指標は、国が定めた基準は全てクリアし、市の財政状況は健全であるという結果となりました。

| | 実質赤字比率 | 連結実質赤字比率 | 実質公債費比率 | 将来負担比率 |
|---------|--------|----------|---------|--------|
| 健全化判断比率 | - | - | 2.8% | 3.7% |
| 早期健全化基準 | 11.85% | 16.85% | 25.0% | 350.0% |
| 財政再生基準 | 20.00% | 30.00% | 35.0% | |

※実質赤字比率・連結実質赤字比率の「-」は、赤字額がないことを示す

| 会計名 | 資金不足比率 | 経営健全化基準 |
|-----------------|--------|---------|
| 稲沢西土地区画整理事業特別会計 | - | 20.0% |
| 病院事業会計 | - | |
| 水道事業会計 | - | |
| 公共下水道事業会計 | - | |
| 集落排水事業会計 | - | |

※資金不足比率の「-」は、資金不足額がないことを示す

市債の現在高 (令和3年9月30日現在)

市債は、市民生活の基盤である道路や上・下水道、公園、学校などを整備するときに国などから長期間にわたって借りるお金です。これらの施設は後の世代に引き継がれるものであるため、建設費用を借入金の返済という形で長期間に分割して後の世代にも負担を求め、世代間の負担を公平にするという役割も持っています。

| 一般会計 借入先 | 借入額 | 割合 |
|--------------|-------------|-------|
| 財務省 | 230億2,873万円 | 50.2% |
| 市中銀行、その他金融機関 | 170億2,669万円 | 37.1% |
| 地方公共団体金融機構 | 34億4,593万円 | 7.5% |
| (株)かんぽ生命保険 | 14億9,953万円 | 3.3% |
| (株)ゆうちょ銀行 | 7億6,853万円 | 1.7% |
| 愛知県市町村振興協会 | 7,388万円 | 0.2% |
| 全国市有物件災害共済会 | | |
| 計 | 458億4,329万円 | 100% |

※市民1人当たりの市債額は約34万円です

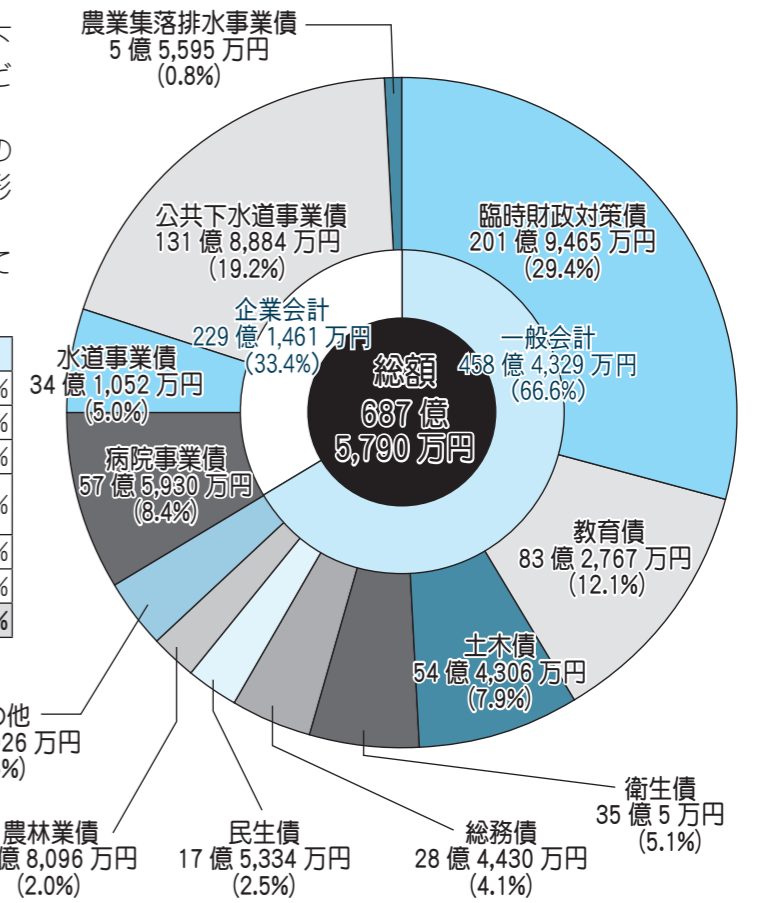

市有財産の状況 (令和3年9月30日現在)

【土地】

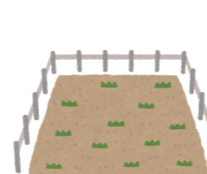

1,733,595.64 m²

【建物】

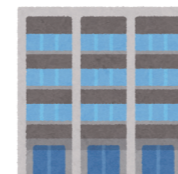

405,737.71 m²

【基金】

財政調整基金 42億3,169万円
 その他特定目的基金 100億9,357万円
 (都市基盤整備基金(34億4,587万円)、公共施設整備基金(15億5,470万円)、介護給付費準備基金(9億5,430万円)、福祉基金(7億7,974万円)、減債基金(6億1,521万円)など)
 土地開発基金
 現金 6億952万円、土地 4,885.42m²
 ※市民1人当たりの基金額は約11万円です

市勢の状況

人口 135,586人
 世帯数 55,794世帯
 面積 79.35 km²
 (令和3年9月30日現在)



マイナンバーカードが健康保険証として利用できるようになりました

マイナンバーカードが健康保険証として利用できるようになりました。利用には、事前にマイナポータルでの利用登録が必要です。(カードリーダー未設置の医療機関・薬局では引き続き健康保険証が必要となります)

利用登録に必要なもの

- ・マイナンバーカード (数字4桁の暗証番号の入力が必要)
- ・マイナンバーカードの読み取りに対応したスマートフォンまたはパソコン (パソコンでの登録にはICカードリーダーが必要)

※マイナンバーカードを既にお持ちの方は、国保年金課窓口で利用登録のサポートを行っています

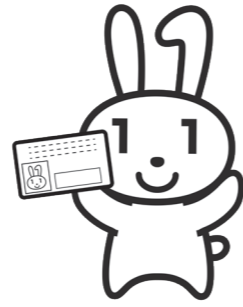

マイナポータル上で健康診査の受診結果を閲覧できるようになります

マイナンバーカードの健康保険証利用登録をした方は、マイナポータル上で令和2年4月からの特定健康診査および後期高齢者医療健康診査の受診結果が順次閲覧できるようになります。

登録方法など詳しくは、マイナポータルを確認してください



問合せ先 市役所国保年金課 ☎0587(32)1312 ID 1007127

市有地販売 内容

| | | |
|--------------|--------------------------------|-------------|
| 所在地(登記簿地番) | ①祖父江町祖父江外平 150番17~22、150番39~44 | ②今村町沼6番1 |
| 地目/地積(登記簿地積) | 宅地/1,335.62㎡ | 雑種地/1,048㎡ |
| 用途地域 | 第一種住居地域 | 市街化調整区域 |
| 建ぺい率 | 60% | |
| 容積率 | 200% | |
| 入札保証金 | 入札金額の100分の10以上(1円未満は切り上げ) | |
| 最低価格 | 36,595,988円 | 15,458,000円 |

市有地を販売します
市役所財政課 ☎0587(32)1172 ID 1006519

市が所有する土地(左表)を一般競争入札で販売します。
▼とき 令和4年1月13日(木)

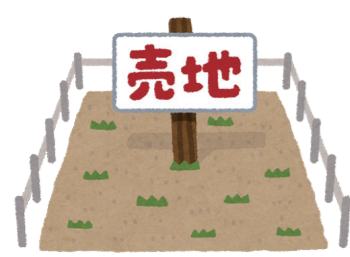

保留地を販売します
市役所都市整備課 ☎0587(32)1403 ID 1007838

稲沢西土地区画整理事業区域内の保留地を販売します(先着順・随意契約)。
▼申し込み 12月17日(金)から市役所都市整備課へ
※詳しくは、市役所都市整備課で配布する案内書で確認してください

▼ところ 市役所会議室4
申し込み 12月10日(金)までに市役所財政課へ(後日、入札保証金の納付が必要)

お知らせコーナー

ID 広報いなざわの各記事に掲載された7桁のページID番号を、市ホームページの「ページID検索」に入力すると、該当する記事の詳細情報を閲覧することができます。



▲市公式HP

ページID検索 ID 表示

新型コロナウイルス感染症拡大防止のため、イベントなどを中止・延期、または内容を一部変更する場合があります。最新情報は、市のホームページで確認するか、各担当課にお問い合わせください。

ID 1006296

国民年金保険料の納付方法

市役所国保年金課

☎0587(32)1328 ID 1001027

国民年金保険料には、納付書(現金)納付のほか、口座振替やクレジットカード納付などがあります。前納による割引制度もあり、口座振替は、納付書やクレジットカード納付よりも割引が大きくなります。

▼申込先 一宮年金事務所(郵送可)。口座振替は金融機

家屋を取り壊したときは

市役所課税課

☎0587(32)1239 ID 1001076

固定資産税を適切に課税するため、家屋を取り壊した



関でも申込可) ▼問合せ 一宮年金事務所(☎0586(45)1418)

ときは、市役所課税課へ連絡してください。調査員が現場確認に伺います。
※1月2日~令和4年1月1日に取り壊された家屋は、令和4年度から課税対象ではなくなります

住宅用地の利用変更は申告を

市役所課税課

☎0587(32)1217 ID 1006008

宅地に対して課税する固定資産税は、利用状況で住宅用地と非住宅用地に区分され、税負担が異なります。土地の利用状況に変更があった場合は、必ず申告してください。
▼対象 1月2日~令和4年1月1日に、次のいずれかを行った土地の所有者 ①住宅などの建物を新築(同じ場所に建て替えた場合は不要) ②住宅を工場・店舗・倉庫などの非住宅に変更 ③工場・店舗・倉庫などを住宅に変更 ④住宅などの建築物を取り壊し、駐車場などに変更 ▼申告期限 令和4年2月1日(火)

一宮税務署から確定申告に関するお願い

問合せ先 一宮税務署 ☎0586(72)4331

確定申告は、新型コロナウイルス感染症拡大防止のためにも自宅からパソコン・スマートフォンを使用し申告できるe-Taxを利用してください。令和3年分の確定申告からは給与所得の源泉徴収票をスマホで撮影すれば、収入額や支払者情報などが申告書に自動入力されるなど、e-Taxがさらに便利になります。利用には、マイナンバーカードまたは税務署窓口で発行するIDとパスワードが必要ですので、事前にマイナンバーカードなどの準備をお願いします。



年末年始の休庁・休館日程 ID 1005989

ご不便をお掛けしますが、ご理解とご協力をお願いします



| 施設名 | 休庁・休館日 | 施設名 | 休庁・休館日 |
|---------|-------------------|-----------|---------------------------------|
| 市の施設 | 12月29日(水)～1月3日(月) | 子育て支援施設 | 12月29日(水)～1月3日(月) |
| | | 健康・スポーツ施設 | 12月27日(月)、12月28日(火)午後5時～1月3日(月) |
| | | | 12月28日(火)、午後5時～1月3日(月) |
| 余暇・文化施設 | 12月28日(火)～1月3日(月) | その他 | 12月29日(水)～1月3日(月) |
| | | | 12月27日(月)、12月28日(火)午後5時～1月3日(月) |
| | | | 12月29日(水)～1月3日(月) |

※1…死亡届など急を要する場合は、休み中でも取り扱います
 ※2…急患は診療します
 ※3…祖父江老人福祉センターいちよう館は12月27日(月)も休館
 ※4…祖父江あじさい児童館は12月27日(月)も休館
 ※5…令和4年3月31日まで改修工事のため利用休止(窓口業務のみ行います)

名古屋文理大学文化フォーラム(市民会館)、荻須記念美術館、図書館、祖父江の森、祖父江ふれあいの郷、平和らくらくプラザについては、20・21号をご覧ください。

令和4年度から国民健康保険税(普通徴収)の仮算定を廃止します

問合せ先 市役所国保年金課 ☎0587(32)1312

国民健康保険税(普通徴収)について、これまで前々年中の所得をもとに暫定的に計算していた仮算定を廃止し、令和4年度からは本算定のみに変更します。 ※年金からの天引き(特別徴収)の方は変更ありません

仮算定の廃止による変更点

- ・納付回数が年10回から年9回(7月～翌年3月)になります(1回当たりの納付額は増加しますが、年間保険税額への影響はありません)
- ・納税通知書の通知回数が年1回(7月)のみになります
- ・本算定のみのため、保険税額の計算方法が分かりやすくなるほか、年度途中での大幅な保険税額の変動が少なくなります

※詳しくは、ID 1008052 で確認してください

| 令和3年度まで(仮算定廃止前) | | |
|-----------------|--------------|-----------------|
| | 仮算定 | 本算定 |
| 納付月(期別) | 4月・5月(1期・2期) | 7月～翌年2月(3期～10期) |



| 令和4年度から(仮算定廃止後) | |
|-----------------|----------------|
| | 本算定 |
| 納付月(期別) | 7月～翌年3月(1期～9期) |

子育て世帯生活支援特別給付金の申請はお済みですか？

問合せ先 市役所子育て支援課 ☎0587(32)1296 ID 1008814

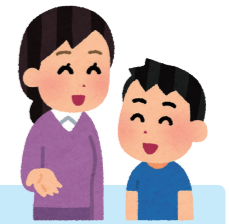

子育てに対する負担増加や収入の減少など、新型コロナウイルス感染症の影響を受けた18歳未満の児童などを養育する世帯を支援するため、給付金を支給しています。給付金には申請期限がありますので、支給要件などを確認し、該当する場合は申請してください。

申請期限 令和4年2月28日(月)まで

年末年始のごみなどの収集日程

収集… ID 1001137 搬入… ID 1001134

| 区分 | 収集地区(曜日) | 年末最終日 | 年始初日 |
|-------------|----------|-----------|------------|
| 可燃ごみ | 月・木曜日 | 12月30日(木) | 1月6日(木) |
| | 火・金曜日 | 12月28日(火) | 1月4日(火) |
| 不燃ごみ | 第1・第3水曜日 | 12月15日(水) | 1月5日(水) |
| | 第1・第3木曜日 | 12月16日(木) | 1月6日(木) |
| | 第2・第4水曜日 | 12月22日(水) | 1月12日(水) |
| | 第2・第4木曜日 | 12月23日(木) | 1月13日(木) |
| プラスチック製容器包装 | 月曜日 | 12月27日(月) | 1月10日(月・祝) |
| | 火曜日 | 12月28日(火) | 1月4日(火) |
| | 水曜日 | 12月22日(水) | 1月5日(水) |
| | 木曜日 | 12月23日(木) | 1月6日(木) |
| | 金曜日 | 12月24日(金) | 1月7日(金) |

環境センター搬入受け付け ※有料。10kgにつき200円

| | |
|-------|---|
| 年末最終日 | 12月28日(火) 午前8時45分～11時45分 午後1時～4時30分 ※12月29日(水)は、午前8時45分～11時45分のみ受け付け ※年末は混雑しますので、早めにごみを持ち込んでください |
| | 年始初日 1月4日(火) 午前8時45分～11時45分 午後1時～4時30分 |

リサイクル資源 地域ステーション

| | |
|-------|--|
| 年末最終日 | とき 12月19日(日)、午前8時30分～正午 ところ 大里東市民センター |
| 年始初日 | とき 1月9日(日)、午前8時30分～正午 ところ 市役所南側 |

問合せ先
 収集について…資源対策課(環境センター内) ☎0587(36)0135
 搬入について…環境施設課(環境センター内) ☎0587(36)4357

年末の交通安全市民運動

ID 1000937

12月1日～10日に「年末の交通安全市民運動」を実施します。

年末は忙しく、注意力が散漫になりやすいほか、日没時刻が最も早くなることや飲酒の機会も増えることから交通事故の危険性が高まります。次の3つの重点に注意し、交通事故を防止しましょう。



- ① 夕暮れ・夜間の事故防止と飲酒運転などの悪質・危険な運転の根絶
- ② 自転車の安全確保と交通ルール遵守の徹底
- ③ 歩行者の安全確保と運転者の安全運転意識の向上

年末の安全なまちづくり市民運動

ID 1000959

12月1日～20日に「年末の安全なまちづくり市民運動」を実施します。

- ・ゴミ捨てなど短時間の外出のほか、在宅時でも戸締まりをするとともに、窓やドアはツーロック以上にしましょう
- ・他人にはキャッシュカードなどを渡さない、暗証番号を教えないようにしましょう
- ・自動車から離れるときは短時間でも「エンジン停止」「ドアロック」を徹底しましょう



問合せ先 市役所危機管理課 ☎0587(32)1159

お知らせ

募集します

催し物

教室・講座

スポーツ

稲沢市スポーツ振興基金

スポーツ課(総合体育館内)
☎0587(34)6318
ID 10001387

優秀なジュニア選手の認定申請受け付けと助成金交付の希望調査をします。

▼内容 左表 ※助成の対象となるのは新規事業で、既に団体で実施している事業は対象となりません。他に他国・県からの補助金を受ける事業など、対象とならないものが

稲沢市スポーツ振興基金

●令和3年度の認定申請受け付け

優秀なジュニア選手への支援事業

| | |
|-----|--|
| 対象 | 市内在住で、当該年度の末日で18歳以下の、将来の活躍が期待されるジュニア選手 |
| 基準 | ①日本スポーツ協会加盟競技団体またはそれに準ずる競技団体主催の日本選手権大会など(年齢区分のない大会)に出場した選手 ②日本スポーツ協会加盟競技団体またはそれに準ずる競技団体主催の全国大会に出場し、かつその成績が優秀であると認められる選手 |
| 奨励金 | 1人5万円 |

●令和4年度分の助成金交付希望調査

ジュニア選手の育成事業

| | |
|----|--|
| 対象 | 市内在住・在学中で、当該年度の末日で18歳以下のジュニア選手の、育成事業を実施する次のいずれかの団体 ①稲沢市スポーツ協会に加盟している団体 ②稲沢市スポーツ少年団本部に登録している団体 ③市内の小・中学校、高等学校 ④その他市長が必要と認めた団体 |
|----|--|

| 助成対象事業 | 助成率 |
|-------------------------------------|----------------------|
| ジュニア選手の競技力向上のための支援事業 | 全体事業費の3分の2以内(上限10万円) |
| 指導者の招請事業 | 全体事業費の2分の1以内(上限10万円) |
| アスリートの招請事業または海外からのスポーツ関係者を受け入れた交流事業 | 全体事業費の2分の1以内(上限30万円) |

スポーツを通しての交流事業

| | |
|----|---|
| 対象 | 市民へのスポーツ振興を主な目的とした事業を行う団体で、市内に事務所・連絡場所があり、主に市内で活動している任意の市民団体(市内在住・在勤者で構成される、おおむね10人以上の団体) |
|----|---|

| 助成対象事業 | 助成率 |
|---------------------------------|----------------------|
| スポーツを通して、相互理解または競技力向上を目的とした交流事業 | 全体事業費の2分の1以内(上限10万円) |

都市計画審議会

市役所都市計画課
☎0587(32)1362
ID 10002611

希望者は傍聴できます。

▼とき 令和4年1月7日(金)、午後2時
▼ところ 市役所議員総会室
▼定員 10人(先着順)
▼内容 尾張都市計画道路の変更について
▼申し込み 当日、午後1時～1時30分に、市役所都市計画課へ

まちづくり備品の貸し出し

小正市民センター
☎0587(21)8000

小正市民センター地区まちづくり推進協議会では、(一財)自治総合センターから宝くじの社会貢献広報事業の助成を受けて備品を購入しました。この備品を、地区行事などに貸し出します。

▼貸出備品 簡易テントなど
▼申込先 小正市民センター

入札参加資格審査申請の定時受け付け

市役所契約検査課
☎0587(32)1181
ID 10008816

令和4・5年度に市が発注する契約に係る入札への参加など、市と取り引きを希望する方は入札参加資格審査申請が必要です(左表)。

入札参加資格審査申請 内容

| | |
|------|---|
| 申請区分 | ①建設工事②設計、測量、建設コンサルタント等業務③物品の製造販売・買受け、役務の提供等 |
| 申請方法 | あいち電子調達共同システム(①② CALS/EC ③物品等) ※電子申請のみ |
| 必要な物 | 電子入札コアシステム対応認証局発行のICカード ※③申請時には不要。電子入札時に必要 |
| 受付期間 | 令和4年1月4日(火)～2月15日(火) |
| 有効期限 | 令和4年4月1日～令和6年3月31日(2年間) |

※共同企業体は申請できません

商工会議所の検定試験

稲沢商工会議所
☎0587(81)5000

▼日程・内容 左表
▼申し込み ①②平日の午前8時30分～午後5時に稲沢商工会議所へ(第1・第3土曜日の午前8時30分～正午も可) ③～⑧:東京商工会議所のホームページから申し込み

事業主の方へ

労働保険の加入手続きはお済みですか

ハローワーク一宮
☎0586(45)2048

事業主は雇用形態に関わらず、一人でも雇ったら労働保険に入る責任があります。雇用保険についてはハローワーク一宮、労災保険につい

商工会議所の検定試験 日程・内容

| 検定種目 | 試験日・試験期間 | 申込受付期間 |
|-----------------|-------------------------|--|
| ① 珠算 | 令和4年2月20日(日) | 令和4年1月11日(火)・12日(水) |
| ② 簿記 | 令和4年2月27日(日) | 令和4年1月11日(火)～15日(土) 令和4年1月11日(火)～21日(金)*1 |
| ③ カラーコーディネーター | | 令和4年1月7日(金)～27日(木) |
| ④ 福祉住環境コーディネーター | 令和4年1月24日(月)～2月14日(月)*2 | |
| ⑤ ビジネス実務法務 | | 令和4年1月17日(月)～2月11日(金・祝) |
| ⑥ BATIC(国際会計検定) | | |
| ⑦ 環境社会(eco検定) | | |
| ⑧ ビジネスマネジャー | | |

※1 稲沢商工会議所ホームページからの申込受付期間
※2 テストセンターのパソコンでのウェブ受験となります。詳しくは東京商工会議所のホームページを確認してください



国際芸術祭「あいち2022」ボランティア募集

国際芸術祭「あいち2022」ボランティア事務局
☎052(961)4561

令和4年7月～10月に開催する、国際芸術祭「あいち2022」の運営ボランティアを募集します。
▼活動期間 令和4年7月29日(金)～10月10日(月・祝)
▼申込期間 12月1日(水)～令和4年3月4日(金)(必着)
※募集条件や申込方法など詳しくはホームページで確認してください



稲沢市キャンペーン・レディー募集

問合せ先 稲沢市観光協会 ☎0587(22)1414

市の観光振興やイメージアップを目的に歴史や観光、特産品などの情報を発信する活動的な方を募集します。

募集人数 3人
応募資格 次の全てを満たす方
①18歳以上の女性②観光協会や市の事業に1年間参加できる③保護者、雇用主の承諾を得ている④類似した職務の任期中でない ※年齢は令和4年4月1日現在
任期 令和4年4月1日～令和5年3月31日
審査日 令和4年2月9日(水)
審査方法 面接
申し込み 12月1日(水)～令和4年1月21日(金)(消印有効)に、申込用紙に記入し、上半身の写真を添えて、稲沢市観光協会(〒492-8525 稲沢市朝府町15-12)へ(用紙は市役所商工観光課、支所、市民センターにもあります)
その他 ①日当9,200円(交通費、食費は支給しません)②被服、その他装飾品を貸与③勤務中の災害は加入保険の範囲で補償

令和3年度 稲沢市キャンペーン・レディー



▲左から井坂美穂さん、大野真由さん、各務朱音さん

令和4年成人式

問合せ 市役所生涯学習課 ☎0587(32)1440 ID 1006979

新型コロナウイルス感染拡大防止のため、学校区別に2部制での開催を予定しています。

- とき** 令和4年1月9日(日)
 - 1部 午前10時から
対象者 千代田・大里・大里東・祖父江・平和中学校区に居住する新成人
 - 2部 午後1時から
対象者 稲沢・明治・治郎丸・稲沢西中学校区に居住する新成人
- ところ** 名古屋文理大学文化フォーラム(市民会館) 大ホール

※対象者には案内を送付します。
12月14日(火)までに届かない場合は、問い合わせください
※市外へ転出した方も参加できます。案内は送付しませんので、直接会場へお越しください

ウルドッグス名古屋ホームゲーム ウルドタウン新成人 チケット優待販売

問合せ TG SPORTS(株) ☎0587(21)0615 ID 1008793

市内在住の令和4年新成人の方を対象に、豊田合成記念体育館「エントリオ」(下津北山一丁目)にて開催されるホームゲーム2日間のチケットを特別価格で販売します。

| イベント 日程 | |
|---------------|-----------|
| とき | 対戦相手 |
| 1月15日(土)、午後1時 | JTサンターズ広島 |
| 1月16日(日)、午後1時 | |

特別価格(各日先着100人)
2階エンド席: **500円**(通常価格2,800円)
※発券手数料は自己負担となります



申し込み方法など詳しくは、12月15日(水)から、ウルドッグス名古屋公式ホームページで確認してください。



不用品紹介制度 ～リユースにご協力ください～

問合せ 資源対策課(環境センター内) ☎0587(36)0135

十分に使用できるが家庭で不用品物を、必要とする方へ紹介するリユース制度です。ごみの減量にもつながりますので、家庭に不用品がある方は利用してください。登録された品物はID 1001167で紹介します。

- 利用者(不用品の登録者)
市内在住で満20歳以上の営利目的でない方
- 登録方法
資源対策課へ
- 掲載期間
2カ月(品物管理は自身でお願いします)
- 登録できるもの
現状利用可能で相当期間の使用に耐えるもの
例: ベビー用品、スポーツ用品、楽器、学習用品、家具など
※譲り受けは無料ですが、運搬などの費用が発生する場合は各自で相談してください



エッピー祭
メタウォーター下水道科学館あいち
☎0567(47)1551
▼**とき** 12月4日(土)・5日(日)、午前10時～午後4時



日は午後3時30分まで)▼**ところ** メタウォーター下水道科学館あいち(平和町須ヶ谷)▼**内容** スタンプラリー、下水道クイズ、キッチンカーなど
※詳しくはメタウォーター下水道科学館あいちのホームページで確認してください
▲エッピー

お知らせ

募集します

催し物

教室・講座

スポーツ

チャレンジドフェスタ 2021

市役所福祉課 ☎0587(32)1281
▼**とき** 12月11日(土)、午後2時～4時▼**ところ** 勤労福祉会館多目的ホール▼**定員** 200人(定員を超えた場合は入場を制限)▼**対象** 障害者福祉に関心のある方▼**内容** 障害者雇用に関する講演(講師: T.Y(株)代表取締役社長 小出晶子)、手話パフォーマンズ、手話落語など▼**その他** 手話通訳や要約筆記、点字資料があります▼**問合せ** 稲沢市障害者福祉団体連合会 鷹羽純也 ☎090(4182)6507、Eメール inashour@gmail.com



障害のある方の性について考える講演会

市役所福祉課 ☎0587(32)1281 ID 1005331

▼**とき** 令和4年1月15日(土)、午後2時～4時30分▼**ところ** 名古屋文理大学文化フォーラム(市民会館)小ホール▼**定員** 100人(先着順)▼**演題** 障害のある方の性の諸問題へのアプローチ▼**講師** 特定医療法人共和会共和病院公認心理師 飯田 愛▼**申し込み** 12月1日(水)～24日(金)に申込用紙に記入の上、持参またはFAX(0587(32)1219)で市役所福祉課へ(用紙は申込先で配布。ダウンロード可)

高齢者囲碁・将棋大会

稲沢市社会福祉協議会 ☎0587(23)6713 ID 1006010

▼**とき** 令和4年1月15日(土)、午前9時30分▼**ところ** 老人福祉センターさくら館▼**対象** 市内在住で、60歳以上

祖父江ふれあいの郷冬フェスタ☆

祖父江ふれあいの郷 ☎0587(98)2135

▼**とき** 12月19日(日)、午前10時～午後3時▼**ところ** 祖父江ふれあいの郷▼**内容** フ

稲沢市公共施設等総合管理計画(改訂案)への意見を募集します

問合せ 市役所企画政策課 ☎0587(32)1139

市では公共施設やインフラ資産の状況、施設類型ごとの管理方針などを定めた「稲沢市公共施設等総合管理計画」の改訂を進めています。改訂にあたり案を公表し、皆さんから意見を募集します。※個別には回答しません

募集期間 12月1日(水)～令和4年1月4日(火)
閲覧場所 企画政策課、市役所行政情報コーナー、支所、市民センター ※市のホームページからも閲覧できます

提出方法 募集締切日までに、計画案に対する意見、住所、氏名、電話番号、職業などを記入の上、持参、郵送(〒492-8269 稲沢市稲府町1)、FAX(0587(23)1489)またはID 1008765から企画政策課へ



ファミリーコンサート

稲沢市社会福祉協議会 ☎0587(23)6713

▼**とき** 令和4年1月29日(土)、午後1時30分～2時30分▼**ところ** 名古屋文理大学文化フォーラム(市民会館)中ホール▼**定員** 200人(定員を超えた場合は抽選)
▼**対象** 市内在住・在園の未就学児とその保護者▼**申し込み** 12月20日(月)までに、申込共通項目(ページ左下参照)、子どもの名前(ふりがな)・年齢、参加人数(1家族5人まで)を記入しEメール(fkushi@nazawa-shakyo.or.jp)で稲沢市社会福祉協議会へ ※抽選結果は郵送でお知らせします



お知らせ

募集します

催し物

教室・講座

スポーツ

申込共通項目: 催し物名、参加者の郵便番号・住所氏名(ふりがな)、電話番号、催しものによりその他必要事項
無料: 費用の記載がないもの、申込不要: 申込方法の記載がないもの

AEDを貸し出します

問合せ 消防署警防第1課 ☎0587(22)0119
ID 1000922



市民の救命を図るため、市内で行われる各種行事の主催者にAED(自動体外式除細動器)を貸し出します。

貸し出し台数・期間

対象行事1回につき1台、3日間

申し込み

貸し出しを希望する日の1週間前までに、申請書に記入の上、消防署警防第1課へ
※申請書は市のホームページからダウンロードできます

その他

貸出回数に限りがあるため、重複した場合など貸し出しできないことがあります

創業支援セミナー

市役所商工観光課

☎0587(32)1332
ID 10005687

▼とき 12月18日(土)、午後1時~4時10分
▼ところ 稲沢商工会議所会館(朝府町)
▼内容 創業の基礎知識とビジネスプランの立て方、創業者に聞く創業体験談などの講座
▼申し込み 12月17日(金)まで
申込フォームで市役所商

寄せ植え教室

祖父江ふれあいの郷

☎0587(98)2135
▼とき 12月19日(日)、午前10時~正午
▼ところ 祖父江ふれあいの郷



工観光課へ(電話可)▼その他 セミナー終了後は個別相談もできます

教室・講座



親子ふれあい広場⑤

市役所生涯学習課

☎0587(32)1440
ID 10008814

▼日程 令和4年1月19日(水)・26日(水)、2月2日(水)・9日(水)・13日(日)・16日(水)(全6回)、午前10時30分~11時30分
▼内容 0歳期の遊びと子育て仲間との交流
▼ところ 勤労福祉会館第1日本間
▼対象 12月1日現在で1歳未満の子どもの市内在住・在勤の保護者
▼定員 10組(定員を超えた場合は抽選とし、抽選の際は初めて参加する方を優先)
▼講師 子育てネットトワーカー 山田奈美、犬飼祐香
▼申し込み 12月24日(金)まで、往復はがきの往信裏に、申込共通項目(ページ右下参照)、子どもの名前(ふりがな)・生年月日、本講座参加経験の有

子育て講座「親子クッキング」

長野子育て支援センター

☎0587(32)9415
ID 10008814

▼とき 令和4年①1月13日(木)②1月21日(金)③1月28日(金)、午前10時30分~11時30分
▼ところ ①平和らくらくプラザ調理室②③長野子育て支援センターキッチンルーム
▼対象 市内在住で、平成30年4月2日~平成31年4月1日生まれの子どもの母親
▼定員 各6組(先着順)
▼内容 食育の話と簡単なクッキング
▼申し込み 12月15日(水)から、長野子育て支援センターへ(電話可)



れあいの郷▼定員 30人(先着順)
▼内容 クリスマス・お正月に向けた花の寄せ植え
▼持ち物 ゴム手袋、ハサミ、ガーデニング用スコップ
▼費用 1500円(当日納入)
▼申し込み 12月1日(水)~7日(火)に、祖父江ふれあいの郷浴場受付へ

平和らくらくプラザ教室

平和らくらくプラザ

☎0567(46)5600

▼とき 令和4年1月~3月(全5~8回)
▼ところ 平和らくらくプラザ
▼対象 18歳以上の方(子ども・幼児対象の教室もあります)
▼定員 各5人~20人
▼内容 アクアビクス、らくらくヨガ、子ども英会話教室など
▼費用 3500円~5700円
▼その他 定員に満たない教室は無料体験ができます(初めて参加する方に限り)
※日程など詳しくは、問い合わせるか、ID 10001703で確認してください

イギリス料理講座

稲沢市国際友好協会(稲沢商工会議所内)
☎0587(81)5000

▼とき 12月16日(木)、①午前10時~正午②午後1時30分~3時30分
▼ところ 総合文化センター料理教室
▼定員 各10人(先着順)
▼内容 イギリスの代表的な料理「鶏肉を使ったスタッフィン」や「ミンスパイ」を作る
▼持ち物 エプロン、布巾、持ち帰り用容器
▼費用 1000円(協会員は500円。当日納入)
▼申し込み 12月2日(木)から、電話で稲沢市国際友好協会へ

特設人権相談所の開催

問合せ 市役所市民課 ☎0587(32)1311

12月4日~10日の人権週間にちなみ、特設人権相談所を設けます。秘密は厳守します。

とき 12月23日(木)、午後1時30分~3時30分
ところ 市役所東庁舎相談室2

●常時開設中の相談窓口

| 相談窓口 | 電話番号 | 受付時間 |
|--|---------------|-----------------------|
| みんなの人権 110番 (全国共通人権相談ダイヤル) | 0570(003)110 | 午前8時30分~午後5時15分(平日のみ) |
| 女性の人権ホットライン | 0570(070)810 | |
| 子どもの人権 110番 | 0120(007)110 | |
| 外国人のための人権相談 (英語・中国語・韓国語・フィリピン語・ポルトガル語・ベトナム語・ネパール語・スペイン語・インドネシア語・タイ語での相談) | 052(952)8111 | 午前9時~午後5時(平日のみ) |
| 市人権相談 | 24ページに掲載しています | |

健康教室

平和町農村環境改善センター

☎0567(47)1280
ID 10001649

▼とき ①令和4年1月8日・15日、2月5日・19日、3月5日・19日(土曜日・全6回)、午後1時30分~3時30分②令和4年1月10日・17日、2月7日・21日、3月7日・21日(月曜日・全6回)、午前10時30分~正午
▼ところ 平和町農村環境改善センター多目的ホール
▼定員 各40人(先着順)
▼内容 ①トレーニングコース②リフレッシュコース
▼講師 運動指導員①尾関礼子②岩田麻希
▼費用 ①3000円②4800円(当日納入)
▼申し込み 12月4日(土)から、平和町農村環境改善センターへ(電話可)



冬休み ジュニアボウリング教室

スポーツ課(総合体育館内)

☎0587(34)6318
ID 10005938

▼とき 12月27日(月)、午前10時~正午
▼ところ 稲沢グラウンドボウル(井之口大坪町)
▼対象 市内在住の小学生~高校生
▼定員 30人(先着順)
▼講師 プロボウラー 林久美子
▼費用 1000円(貸し靴代含む。当日納入)
▼申し込み 12月1日(水)~23日(木)に、申込用紙に記入の上、稲沢グラウンドボウルへ持参(用紙は申込先にあります)
▼問合せ 稲沢ボウリング協会事務局(稲沢グラウンドボウル内) ☎0587(21)2131



お知らせ

募集します

催し物

教室・講座

スポーツ

申込共通項目: 催し物名、参加者の郵便番号・住所氏名(ふりがな)、電話番号、催しものによりその他必要事項
無料: 費用の記載がないもの、申込不要: 申込方法の記載がないもの

お知らせ

募集します

催し物

教室・講座

スポーツ

申込共通項目: 催し物名、参加者の郵便番号・住所氏名(ふりがな)、電話番号、催しものによりその他必要事項
無料: 費用の記載がないもの、申込不要: 申込方法の記載がないもの

祖父江の森 第4期スポーツ教室

祖父江の森温水プール ☎0587(97)8282
▼とき 令和4年1月〜3月(全10回)
▼内容 水泳教室、フィットネス教室、テニス教室
▼対象 市内在住・在勤・在学・在園の方
▼費用 水泳・フィットネス教室：6000円、テニス教室：7000円
▼申し込み 12月5日(日)までに、祖父江の森温水プールへ

枯れ草を放置しないでください

問合先 消防署警防第1課 ☎0587(22)0119
所有する空き地に枯れ草はありませんか？ 放置された枯れ草は、小さな火種でも簡単に火が付き、大きな火災につながります。早めに対応をしましょう。



お知らせ

募集します

催し物

教室・講座

スポーツ

剣道寒げい

スポーツ課(総合体育館内) ☎0587(34)6318
▼とき 令和4年1月8日(土)〜10日(月・祝)、午前6時〜7時
▼場所 武道館
▼対象 市内在住・在勤・在学の小学生以上の方
▼問合先 稲沢市剣道連盟 西 秀隆 ☎0587(32)6582

日帰りスキー教室

スポーツ課(総合体育館内) ☎0587(34)6318
▼とき 令和4年1月16日(日)、午前9時〜11時
▼場所 ひるがの高原スキー場(岐阜県郡上市)
▼対象 ※現地集合
▼市内在住・在勤・在学の小学生3年生以上の方(小学生は保護者同伴)
▼定員 40人(先着順)
▼費用 1000円(保険は各自で加入してください)
▼申し込み 12月1日(水)〜令和4年1月9日(日)に、申込用紙に記入し、費用を持参の上、丸福スポーツ(高御)

ジュニアスキー大会

スポーツ課(総合体育館内) ☎0587(34)6318
▼とき 令和4年1月23日(日)、午前8時〜11時
▼場所 モンテウス飛騨位山スノーパーク(岐阜県高山市)
▼対象 ※現地集合
▼市内在住・在学の小学生・中学生は保護者同伴
▼種目 大回転
▼部門 小学生の部、中学生の部
▼男女混合
▼申し込み 12月1日(水)〜令和4年1月9日(日)に、申込用紙に記入の上、丸福スポーツ(高御堂一丁目)へ
※用紙は申込先にあります
▼その他 保険は各



申込共通項目：催し物名、参加者の郵便番号・住所氏名(ふりがな)、電話番号、催しものによりその他必要事項
無料：費用の記載がないもの、申込不要：申込方法の記載がないもの

市民体育大会(スキー大会)

スポーツ課(総合体育館内) ☎0587(34)6318
▼とき 令和4年1月23日(日)、午前8時〜11時
▼場所 モンテウス飛騨位山スノーパーク(岐阜県高山市)
▼対象 ※現地集合
▼市内在住・在学の中学3年生以上の方
▼種目 大回転
▼部門 【男子】青年の部(29歳以下)、成年1部(30歳以上)、成年2部(40歳以上)、壮年1部(50歳以上)、壮年2部(60歳以上)、壮年3部(70歳以上)
【女子】一般の部
※年齢は令和4年1月23日現在
▼競技方法 個人戦
▼費用 600円
▼申し込み 令和4年1月18日(火)までに、申込書に記入し、費用を持参の上、スポーツ課、祖父江町・平和町体育館へ(用紙は申込先にあります)

保健コーナー

新型コロナウイルス感染症拡大防止のため、検診などを中止・延期、または内容を一部変更する場合があります。最新情報は、市のホームページで確認するか、各担当課にお問い合わせください。

妊産婦・成人歯科健康診査

ID 10004979
▼とき 令和4年1月26日(水)、午後1時〜2時
▼場所 保健センター
▼対象 市内在住の妊産婦、20歳以上の方
▼定員 20人(先着順。5人以上で開催)
▼内容 歯科健康診査(歯周疾患健診など)、歯科保健指導(ブラッシング指導など)
▼持ち物 シング指輪など
▼備考 歯ブラシ、コップ、手鏡、タオル、母子健康手帳、健康手帳(手帳は持っている方のみ)
▼申し込み 12月7日(火)〜令和4年1月19日(水)に、健康推進課へ



新生児訪問

ID 10008814
▼対象 生後2カ月未満(市外から里帰りした方の場合、生後28日以内)の子どものごいで、相談を希望する方
▼内容 助産師・保健師による訪問相談
▼申し込み 健康推進課

こんには赤ちゃん訪問

ID 10008814
生後4カ月までの子どもがいる全ての家庭を主任児童委員または保健師が訪問し、子育てに関する情報提供などを行います(新生児訪問を受けたい方を除く)。
▼問合先 健康推進課

すくすく広場(身体計測の日)

ID 10008814
▼とき 令和4年1月5日(水)、午前9時30分〜11時
▼場所 保健センター
▼対象 市内在住の奇数月生まれの乳幼児
▼内容 保護者による身体計測、子育てネットワーカによる親子遊び
▼持ち物 母子健康手帳
▼問合先 健康推進課

市民病院糖尿病教室

ID 10008814
▼日程・内容 左表(全5回)
▼時間 午後2時〜3時(最終日は午後3時15分まで)
▼場所 市民病院講堂
▼問合先 市民病院内科外来 ☎0587(32)2111

市民病院糖尿病教室 日程・内容

Table with 2 columns: とき (Date) and 内容 (Content). Dates range from Dec 8 to Dec 14.

年末年始の歯科当番医

問合先 健康推進課 ID 1008783

受付時間は午前9時〜11時30分です。当日受付時間内に電話で連絡し、保険証を持参の上、受診してください。

Table with 4 columns: 実施日 (Date), 医療機関名 (Clinic Name), 所在地 (Address), 電話番号 (Phone Number).

※稲沢市歯科医師会のホームページにも掲載しています



無料：費用の記載がないもの、申込不要：申込方法の記載がないもの

乳幼児健康診査・予防接種

- 母子健康手帳を必ず持参してください
- 風邪症状(咳、鼻水、発熱など)があるなど、体調の悪いときは、別の日に受診してください
- 所要時間は、健康診査が受け付けから2時間~2時間30分程度、歯科健康診査が受け付けから1時間~1時間30分程度、BCG予防接種が受け付けから1時間程度です
- アンケート(BCG予防接種は予診票)に記入の上、持参してください(歯科健康診査を除く)
- 指定された会場以外で受診を希望する場合は、1週間前までに祖父江町・平和町に在住の方は健康推進課へ、祖父江町・平和町以外に在住の方は保健センター祖父江支所(☎0587(97)7000)へ連絡してください
- 歯科診察を受ける方は、歯みがきをしてから出掛けてください
- 全て無料です

健康診査 対象者には事前に案内を送付します。指定された受診日の1週間前までに届かない場合は、健康推進課へ問い合わせください

| 名称 | とき(対象)・ところ | | 受付時間 | 内容 |
|------------|--|------------------------------------|---|--------------|
| | 祖父江町・平和町以外に在住の方 | 祖父江町・平和町に在住の方 | | |
| 4カ月児健康診査 | 12月9日(木)(R3.7.18~31生) 12月23日(木)(R3.8.1~16生) 保健センター | 12月13日(月)(R3.7~8月生) 保健センター祖父江支所 | 新型コロナウイルス感染拡大防止のため、生年月日による受付時間枠を設けています。 詳しくは、事前に送付する健診案内で確認してください。 | 問診、身体計測、内科診察 |
| 1歳6カ月児健康診査 | 12月1日(水)(R2.5.1~12生) 12月14日(火)(R2.5.13~31生) 保健センター | 12月24日(金)(R2.4~5月生) 保健センター祖父江支所 | | |
| 3歳児健康診査 | 12月8日(水)(H30.12.1~15生) 12月15日(水)(H30.12.16~31生) 保健センター | | | |

歯科健康診査 祖父江町・平和町以外に在住の方は「1歳児歯科健康診査」「2歳児・2歳6カ月児歯科健康診査」を、祖父江町・平和町に在住の方は「総合歯科健康診査」を受診してください ※対象月以外で受診を希望する方は、健康推進課へ問い合わせください

◆祖父江町・平和町以外に在住の方が対象の歯科健康診査

| 名称 | とき(対象)・ところ | 受付時間 | 内容 |
|------------------|------------------------------------|-------------|---|
| 1歳児歯科健康診査 | 12月9日(木)(R2.12月生) 保健センター | 午前9時15分~10時 | 歯科診察、栄養指導、歯みがき指導、フッ素塗布(希望者のみ) 【1歳児持ち物】 コップ、タオル、洗たくばさみ 【2歳児、2歳6カ月児持ち物】 歯ブラシ、コップ、タオル、洗たくばさみ |
| 2歳児・2歳6カ月児歯科健康診査 | 12月2日(木)(R1.12月生・R1.6月生) 保健センター | | |

◆祖父江町・平和町に在住の方が対象の歯科健康診査

| 名称 | とき(対象)・ところ | 受付時間 | 内容 |
|----------|--|--|---|
| 総合歯科健康診査 | 12月22日(水) 1歳児(R2.12月生) 2歳児(R1.12月生) 2歳6カ月児(R1.6月生) 保健センター祖父江支所 | 【1歳児】 午後0時50分~1時 【2歳児、2歳6カ月児】 午後1時15分~1時30分 | 歯科診察、栄養指導、歯みがき指導、フッ素塗布(希望者のみ) 【1歳児持ち物】 コップ、タオル、洗たくばさみ 【2歳児、2歳6カ月児持ち物】 歯ブラシ、コップ、タオル、洗たくばさみ |

BCG 予防接種 病院などにかかっていて薬を飲んでいる場合は、事前に医師に確認してください
不明な点は、健康推進課へ問い合わせください

☎1004982

| とき(対象)・ところ | | 申込開始日 |
|------------------------------|---------------|--|
| 1歳未満の子ども | | |
| 祖父江町・平和町以外に在住の方 | 祖父江町・平和町に在住の方 | 11月30日(火)午前8時30分から、電話で健康推進課へ(先着順) ※受付時間(午後1時45分から)は申込時にお知らせします |
| 令和4年1月5日(水)・28日(金) 保健センター | | |

定員 各50人

各種相談

※全て無料です。祝休日を除きます

| 名称 | とき | ところ | 内容 | その他 |
|---------------|---|--|--|------------------------------------|
| 健康相談 | 水曜日、午前9時~11時 | 保健センター | 保健師による相談 | 母子健康手帳・健康手帳のある方は持参。予約不要 |
| | 火曜日、午前9時~11時 | 保健センター祖父江支所 | | |
| 食生活相談 | 随時 | | 食生活に関する相談 | 電話予約が必要 |
| 医師健康相談 | 12月27日(月) 午後1時30分~3時 | 保健センター | 医師による相談 | 12月20日(月)までに電話予約が必要 |
| エイズ・梅毒検査 | 12月1日(水)・15日(水)、 午後1時~3時 / 12月13日(月)、 午後6時~7時 | 県清須保健所(清須市春日) ※問い合わせは県清須保健所(☎052(401)2100)へ | カウンセリングの上、血液検査を実施 ※感染の可能性があった日から3カ月の経過が必要 | 成績書が必要な場合は12月13日(月)を除き後日発行。有料・予約不要 |
| B型・C型肝炎ウイルス検査 | 12月1日(水)・15日(水)、 午後1時~3時 | | | 過去に一度も検査を受けていない方が対象。予約不要 |

各種教室

※全て無料です。祝休日を除きます

| 名称 | とき | ところ | 対象 | 内容 |
|---------|--------------------------------|-------------|---------------|---|
| ママパパ教室 | 令和4年1月8日(土) 午前9時45分~11時30分 | 保健センター | 妊娠8カ月までの妊婦と家族 | 妊娠中の生活・栄養・歯科保健・保育の話 定員 24人(先着順。妊婦5人以上で開催) 持ち物 母子健康手帳、筆記用具 *12月7日(火)~28日(火)に、健康推進課へ予約が必要 |
| プレママごはん | 令和4年1月26日(水) 午前9時45分~11時30分 | | 妊婦(配偶者の参加も可) | 健康的な食生活に関する講話など 定員 10人(先着順。5人以上で開催) 持ち物 母子健康手帳、筆記用具 *12月7日(火)~令和4年1月19日(水)に、健康推進課へ予約が必要 |
| 離乳食教室 | ①令和4年1月12日(水) 午前10時15分~正午 | 保健センター祖父江支所 | 5~6カ月の子を持つ方 | 離乳食に関する講話・実演 定員 ①20人 ②10人(先着順。各5人以上で開催) 持ち物 母子健康手帳、筆記用具 *赤ちゃん連れの方は、おんぶひも・抱っこひもがあると便利です *①11月30日(火)~令和4年1月5日(水)②11月30日(火)~令和4年1月20日(木)に、健康推進課へ予約が必要 |
| | ②令和4年1月27日(木) 午前10時15分~正午 | | | |

虐待かもと思ったらすぐに電話を

児童相談所虐待対応ダイヤル

いちはやく ☎189

○地域の児童相談所につながります
○通告・相談は匿名でも可能です

ひとりで悩まずにご相談を

名古屋いのちの電話

☎052(931)4343

月・水・金曜日：午前8時~翌午前8時
火・木・土・日曜日：午前8時~午後10時

教須記念美術館 の催し 開館時間
午前9時30分～午後5時
午前9時30分～午後5時
(入館は午後4時30分まで)

<特別展>
生誕120年記念 荻須高德展 一私のパリ、パリの私一
会期：12月19日(日)まで

| 一般展示室のご案内 | 内容 |
|---|-------------------------|
| 稲沢市小中学校書写作品展 12月24日(金)～26日(日) ※最終日は午後4時まで | 市内小・中学生の書写作品、審査員・教職員の作品 |

12月休館日…6日(月)・13日(月)・20日(月)・27日(月)、
29日(水)～令和4年1月3日(月)

- ◆特別展観覧料
一般…1,000(800)円、高大生…800(640)円、小中生…100(80)円
- ◆常設展観覧料(特別展会期以外)
一般…310(240)円、高大生…210(160)円、小中生…50(40)円
※()内は団体・割引料金。市内の小・中学生は無料
※障害者・戦傷病者・被爆者健康手帳所持者は、本人と付き添い1人無料(窓口で手帳を提示してください。ミライID可)
※特別展会期中は常設展はありません
- ◆一般展示観覧料 特別展の会期中以外は無料

稲沢の文化財

木造獅子狛犬

尾張大國霊神社 国府宮一丁目
市指定文化財一対(平成27年11月1日指定)

獅子(写真右)は高さ54.5cm、奥行き34.3cm。狛犬(写真左)は高さ54.9cm、奥行き37.0cm。

獅子と狛犬の組み合わせで、宮中や神社に置かれる守護獣の像です。現在は石造のものが一般的ですが、かつては木で制作されていました。

本像はヒノキ材の寄木造りで、彩色が施されています。頭部を別材で作し、さらに体部の前後に4材をつなぐという細かな木寄せが特徴です。室町時代から桃山時代にかけての制作と推定されています。



爽快! 祖父江の森

☎0587(97)8880

●ちよこっと早いクリスマス

▶とき 12月12日(日)、午前

10時～午後7時30分▶ところ

プール受付▶対象 小学生以下の

子ども▶定員 200名(先着順)

▶内容 お菓子をプレゼント

※プールの利用は問いません

◎プール利用料

| 種類 | 大人 | 小中学生 | その他 |
|----------|--------|--------|-----------------|
| 当日券 | 480円 | 200円 | 小学2年生以下は無料。オムツを |
| 回数券(12枚) | 4,800円 | 2,000円 | 使用している方は利用できません |



※密を避けるために、人数制限を行っています。また、施設利用の際には、入館者カード(氏名、連絡先)の記入をお願いします

開館時間 午前10時～午後9時(平日のプールは午後1時～9時)※28日(火)は午後5時まで
12月休館日 6日(月)・13日(月)・20日(月)・27日(月)、
29日(水)～令和4年1月3日(月)

名古屋文理大学文化フォーラム

(市民会館)

☎0587(24)5111

<好評発売中!>

稲沢市民寄席 桂宮治独演会

現在の落語ブームの筆頭といっても過言ではない、桂宮治の独演会を開催します。

NHK新人演芸大賞、にっかん飛切落語会最優秀賞を2年連続受賞するなど、多くの賞を受賞し、その実力は高く評価されています。元気で粋な落語、本物の魅力を肌で感じてください!

▶とき 令和4年1月

8日(土)、午後2時開

演▶ところ 小ホール

▶入場料 2,000円(全

席自由。未就学児の入場

不可)▶販売場所 名

鉄ホールチケットセン

ター、名古屋文理大学文

化フォーラム(市民会館)



▲桂宮治

開館時間 午前9時～午後9時30分※28日(火)は午後5時まで
12月休館日 13日(月)、29日(水)～令和4年1月3日(月)



図書館からのお知らせ

☆おすすめ本

「しあわせをさがしているきみに」
エヴァ・イーランド(作)、いとうひろみ(訳)、
ほるぷ出版(刊)

中央・祖父江の森図書館所蔵

しあわせをさがしつづけても
いいんだ。なぜなら…。

子どもはもちろん、大人にも
読んでほしい、気持ちに寄り添
う絵本です。



「のみタイム、1杯目」

パリック/スズキナオ(著)、
スタンド・ブックス(刊)

中央図書館所蔵

いかにして家でお酒を楽しむ
か。コロナ禍により観光や外食
が制限される中、ライターたち
が見つけたアイデアとは!? 家
飲みに限らず日常を少し楽し
くするヒントが見つかる一冊です。



開館時間 中央図書館…午前9時30分～午後7時30分、祖父江の森・平和町図書館…午前10時～午後7時
12月休館日 3日(金)・6日(月)・13日(月)・20日(月)、27日(月)、29日(水)～令和4年1月3日(月)
中央図書館 ☎0587(32)0862、祖父江の森図書館 ☎0587(97)1000、平和町図書館 ☎0567(46)1124

●冬休みアニメ映画会

▶とき 12月19日(日)、①午後1時30分～2
時40分②午後3時～4時10分▶ところ 祖父江
の森図書館視聴覚室▶対象 小学生以下の子ども
と保護者▶定員 各30人(先
着順)▶内容 「映画 すみっ
ぐらし とびだす絵本とひみつ
のこ」の上映▶申し込み 12
月2日(木)午前11時から、電
話で祖父江の森図書館へ



●音訳ボランティア養成講座

▶とき 令和4年2月3日・10日・17日、3月
3日・10日・17日(木曜日・全6回)、午後1時
30分～3時30分▶ところ 中央図書館研修室▶
対象 講座終了後、中央図書館の音訳ボラン
ティアとして活動できる方▶定員 10人(先着順)
▶内容 目が不自由な方のための録音図書作成や
対面朗読を学ぶ▶講師 名古屋ライトハウス指導
員 池田和佳子▶申し込み 12月17日(金)午
前11時30分から、電話で中央図書館へ

平和らくらくプラザ

☎0567(46)5600 ID 1001703

開館時間 午前9時～午後9時(プール・浴場・トレーニ
ングルームの入場は午前10時～午後8時30分)
12月休館日 7日(火)・14日(火)・21日(火)、28日(火)
～令和4年1月4日(火)

| 種類 | 区分 | プール | 浴場 | プール・浴場 共通 | トレーニ ング ルーム |
|--------------|------|--------|--------|--------------|-------------------|
| 1回券 | 大人 | 600円 | 220円 | 700円 | 360円 |
| | 小中学生 | 300円 | 100円 | 350円 | - |
| 回数券 (12枚) | 大人 | 6,000円 | 2,200円 | 7,000円 | 3,600円 |
| | 小中学生 | 3,000円 | 1,000円 | 3,500円 | - |

※未就学児、市内在住の障害者・戦傷病者・被爆者健康手帳所持者は無料
※プール・浴場はオムツを使用している方は利用できません

祖父江ふれあいの郷

☎0587(98)2135 ID 1001709

開館時間 午前9時～午後9時(浴場の入場は午前10時～
午後8時30分)
12月休館日 1日(水)・8日(水)・15日(水)・22日(水)、
29日(水)～令和4年1月3日(月)

| 種類 | 大人 | 小中学生 | その他 |
|--------------|--------|--------|--|
| 1回券 | 240円 | 100円 | 未就学児、障害者および市内在住の戦傷病者・被爆者健康手帳所持者は無料。オムツを使用している方は利用できません |
| 回数券 (12枚) | 2,400円 | 1,000円 | |

※「平和らくらくプラザ」「祖父江ふれあいの郷」は、新型コロナウイルス感染拡大防止のため、施設の利用を休止する場合があります

いなっピーお出掛け情報

●10月30日 ハンドアップ運動啓発イベント

リーフウォーク稲沢で、県内のマスコットキャラクターたちと一緒に横断歩道の渡り方を紹介したヨ。久しぶりにお友達に会えてうれしかったな～。
みんなも交通事故に遭わないように気を付けようネ!



●10月30日・31日 ウルドタウン稲沢 DAY ウルドナショー

豊田合成記念体育館「エントリオ」へ、男子バレーボールチーム「ウルドッグス名古屋」の応援に行ってきたヨ!

試合前とハーフタイムには、お友達のウルドくんと一緒に会場を盛り上げたんだ～!

稲沢市の魅力も紹介したヨ! また応援に行きたいな～。



市役所商工観光課 ID 1003254

●「エントリオ」施設見学(大里東小学校3年生)

地域について知ることを目的に、豊田合成記念体育館「エントリオ」を訪れ、バレーボールを使ったスポーツ体験や施設見学をしました。



▲アリーナでは試合前に流れる光と映像の演出を見学し、すごい！カッコいい！と歓声が上がりました

みんなのひろば

●荻須記念美術館特別展 開会式・内覧会

特別展「生誕120年記念 荻須高德展」の開催に当たり、荻須高德画伯の長女である恵美子氏を迎え、開会式と内覧会が行われました。

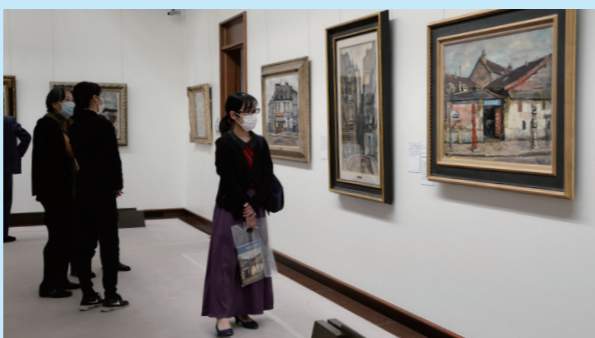

▲制作年代順に並べられた展示から、作風の変化が感じられます

消費生活センター
からのお知らせ
市役所商工観光課

トラブルを未然に防ごう
送り付け商法(ネガティブ・オプション)にご注意!
送り付け商法(ネガティブ・オプション)とは…
注文していない商品を勝手に送り付け、断らなければ購入したとみなして代金を一方的に請求する商法

事例
自分宛に宅配便が届き、開封すると中身は注文した覚えのない商品だった。請求書も同封されていたので支払ってしまったが、返金してもらいたい。

アドバイス
・一方的に送り付けられた商品は、直ちに処分することができます
・送り付けられた商品について代金を請求されても支払う必要はありません
・万が一、誤って金銭を支払ってしまった場合、事業者に対し、金銭の返還を請求することが可能です

市役所消費生活センター ☎0587(32)2594
受け付け 月～金曜日 ※祝休日を除く
午前10時～正午・午後1時～3時

警察署からののお知らせ
稲沢警察署 ☎0587(32)0110

夕方5～7時は「魔の時間」

12月は一年を通して最も交通死亡事故が多発する時期です。
特に夕暮れ時は、周囲の視界が徐々に悪くなり危険なことから、午後5時～7時の間は「魔の時間」と言えます。

- ドライバーの方へ
- 暗くなる前に、早めに前照灯を点灯しましょう
- 歩行者・自転車利用者の方へ
- 反射材を身に着けるなど、ドライバーから容易に発見される工夫をしましょう
 - 夕暮れ時から夜間は、自動車の距離や速度が分かりにくくなります。道路を横断するときは十分注意しましょう

●きつかけは熱く頑張る友人の姿
小説家を目指すきつかけは、友人が小説投稿を始めたことです。次々に作品を書いては賞に応募し、熱く頑張っている姿を見て、「楽しそうだし、私もやってみようかな」とインターネットの小説投稿サイトに書き始めました。その後、私も友人もプロになりました。きつかけを与えてくれた友人にはとても感謝しています。

●作品づくりで大切にしていること
愚直に毎日コツコツ書き溜めていくことを習慣付け、文章については、美文を書くこととせず平易な文を心掛けること。内容については、登場人

『最果てのパラディン』
人里離れた廃墟の町で、お化けやミイラ・骸骨に育てられた人間の少年が、故郷を旅立ち、立派な英雄になつていく冒険ファンタジー小説。漫画化や、さまざまな言語に翻訳されているほか、今秋にはアニメ化もされ、国内外問わず幅広い層から評価されています。

柳野かなたさん
(祖父江町出身)



柳野かなたさん (祖父江町出身)

笑顔で話そう

さまざまな分野で活躍する皆さんにお話をさせていただき笑顔で話そう。今回は、小説家で、著書『最果てのパラディン』がアニメ化された柳野かなたさんです。

物の行動原理をしつかりと造り込むことを大切にしています。
●アニメ化決定に驚き!
『最果てのパラディン』は、我ながら古臭い筋書きですね。でも、そういうレトロなものへの「好き」をたくさん詰め込んだ作品です。
ここ数年は適応障害という病気の治療をしており、あまり書いていない中、担当の方から「アニメ化の企画が進行中で」と伝えられたので、何か冗談を言われていたのではと思いましたが、放送が始まっている今でも、キッネにつままれたような思いですね。そろそろ自覚ましの音が聞こえやしないかしら…?
●これから作品に触れる皆さんへ
故郷を同じくする皆さん、私の作品は、別に文学ではありません。ただの娯楽作品です。
だから肩肘を張らずに、興味が湧いたら気楽に見てやってください。合わなければ放っちゃいましょう！娯楽との付き合いなんて、そのくらいがちょうど良いじゃないですか？

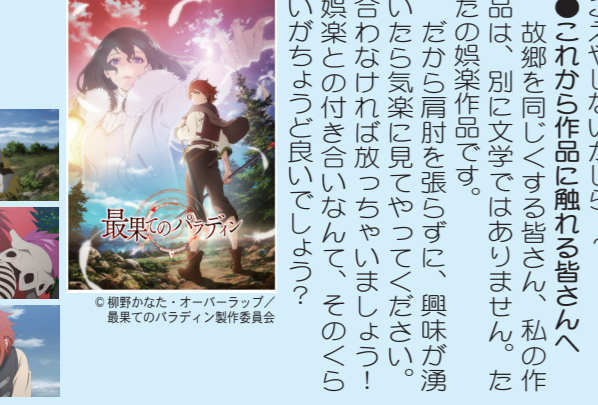

ケーブルテレビの稲沢市広報番組
いなざわふれあい通信

市の施策や計画、行事、祭り・イベントなどを映像でお伝える市政広報番組「いなざわふれあい通信」を、稲沢CATV(TOP TOWER)と西尾張CATV(クローバーTV)で放送しています。

- ◆12月1日～15日の放送内容
「人権週間」
- ◆12月16日～31日の放送内容
「火災予防」
- 放送開始時間(10分番組)
稲沢CATV…6:50、9:50、10:50、11:50、14:50、17:50、20:50、21:50
西尾張CATV…8:45、14:15、17:45、20:45

▷番組のDVDを市役所秘書広報課、支所で貸し出しています
▷放送期間中の内容は、市ホームページからも、視聴できます

ここから視聴できます!



俳句 安田一子 選

- 【特選】
初雪の名残も見えぬ帰り道 (二色道上町) 桜井 晃
舞ひ落ちる白きクリオネ初の雪 (長束町) 西村 幸 男
- 【入選】
初雪を踏めば聞こゆる雪の声 (北島町) 熊谷 有 史
初雪や玄関チャイム透き通る (船橋町) 山田 日出 代
初雪を窓に見し朝ケアハウス (井堀野口町) 長谷川 阜 月
恙なきひと日の幸の柚子湯かな (目下部北町) 近藤とし 江
農に生き柚子風呂楽し眠り入る (込野町) 牛 田 照 代
実を数え児は五個と言う柚子湯かな (一色) 浅野 正 光
柚子風呂に吾「赤とんぼ」口遊ぶ (平和町勝幡新田) 矢野 泰 正
柚子風呂にふと子らのこと想ひをり (奥田町) 村瀬 三重 子
- 【落選】
桜井さん：初雪の儂げな様子がかうまく詠まれ「帰り道」が効いている。西村さん：初雪を流氷の妖精クリオネに例えたところが面白い。

●募集します(俳句) ▶兼題(2月号) 引越し、藤 ▶締切日 12月15日(水) ▶応募方法 住所・氏名を記入の上、市役所秘書広報課(〒492-8269 稲沢市稲府町1)へ ※兼題1つに2句まで。FAX(0587(23)1489)、Eメール(haiku@city.inazawa.aichi.jp)でも受け付けます

休日急病診療



| 外科 | 内科 |
|-----------------------------|--|
| 杉原内科外科医院 ☎ 0587(21)0832 | 12月4日(土) シゲキ&カズコ 整形外科内科 ☎ 0587(24)3131 12月5日(日) 休日急病診療所 ※下図をご覧ください |
| かわむらクリニック ☎ 0587(23)2222 | 12月11日(土) 神谷医院 ☎ 0587(32)0030 12月12日(日) 休日急病診療所 ※下図をご覧ください |
| たいらクリニック ☎ 0587(32)0008 | 12月18日(土) やまかみ内科循環器科 ☎ 0587(36)7778 12月19日(日) 休日急病診療所 ※下図をご覧ください |
| 根木クリニック ☎ 0567(47)1233 | 12月25日(土) いのくちファミ リークリニック ☎ 0587(84)2288 12月26日(日) |
| かげやまクリニック ☎ 0587(97)2522 | 12月30日(木) |
| みやた整形外科 ☎ 0587(34)5055 | 12月31日(金) 休日急病診療所 ※下図をご覧ください |
| きたやまクリニック ☎ 0587(24)3183 | 1月1日(土・祝) |
| 大里クリニック ☎ 0587(32)2010 | 1月2日(日) |
| こんどう整形外科 ☎ 0587(22)5355 | 1月3日(月) |

外科と内科の受付時間

土曜日(外科・内科)：午後1時～7時30分
日曜日、祝・休日(外科)：午前9時～午後7時30分

休日急病診療所

受付時間 午前9時～11時30分
午後1時～3時30分
午後5時～7時30分
診療科目 内科・小児科
★保険証と現金をお忘れなく

土曜日は休診です。
当直医療機関へどうぞ。



中野宮町60
稲沢市医師会館内
☎0587(36)3006

◆上記の受付時間外および平日の夜間に急病で困ったときは
県救急医療情報センター ☎0586(72)1133へ
お問い合わせください

12月 市民カレンダー

- 1(水)
- 2(木)
- 3(金)
- 4(土)
- 5(日)
- 6(月)
- 7(火)・・・定例会市議会(開会)、ファミサポ移動事務所(10:00～12:00/祖父江あじさい児童館)
- 8(水)
- 9(木)
- 10(金)・・・定例会市議会(一般質問)
- 11(土)・・・マイナンバーカード交付窓口(9:00～12:00/市役所市民課)
- 12(日)
- 13(月)・・・定例会市議会(一般質問)
- 14(火)・・・定例会市議会(一般質問)、ファミサポ移動事務所(10:00～12:00/下津クローバー児童センター)
- 15(水)
- 16(木)
- 17(金)
- 18(土)
- 19(日)・・・マイナンバーカード出張申請サポート(10:00～12:00・13:00～16:00/リーフウォーク稲沢)
- 20(月)
- 21(火)・・・ファミサポ移動事務所(10:00～12:00/千代田ヒナギク児童センター)
- 22(水)
- 23(木)・・・定例会市議会(閉会)、小・中学校終業式
- 24(金)
- 25(土)・・・市民課休日窓口(9:00～12:00/市役所市民課)
- 26(日)・・・マイナンバーカード交付窓口(9:00～12:00/市役所市民課)
- 27(月)
- 28(火)
- 29(水)
- 30(木)
- 31(金)

新型コロナウイルス感染拡大防止のため、イベントなどを中止・延期、または内容を一部変更する場合があります。

年末年始のごみ収集日程などは
9ページに掲載しています

12月の税金

固定資産税・都市計画税(3期分)
国民健康保険税(8期分)
介護保険料(6期分)
後期高齢者医療保険料(6期分)
納期限は12月27日(月)です

火災・救急・救助件数 10月分

| | 火災 | 救急 | 救助 |
|----|-----|--------|-----|
| 月計 | 4件 | 512件 | 7件 |
| 年計 | 42件 | 4,821件 | 68件 |

災害案内ダイヤル(自動音声)
☎0587(32)0999

広報紙をアプリで!

マチイロ
マチを好きになるアプリ

子育て情報 発信中!

すくすく いちなっぴー

市民相談

12月

相談は全て無料。秘密は厳守します。
気軽に相談してください。

新型コロナウイルス感染拡大防止のため、各種相談を中止・延期、または相談方法を一部変更する場合があります。

| 名称・内容 | とき | ところ | 問合せ先 |
|---|--|---|--|
| 法律相談(予約制) 弁護士による相談(予約は12月7日(火)から受け付け。電話可。定員各6人、先着順)※複数回の予約は受け付けません | 14日(火)、令和4年1月11日(火) 午後1時30分～4時30分 21日(火)、午後1時30分～4時30分 | 市役所東庁舎相談室2 祖父江支所相談室 | 市役所福祉課 ☎0587(32)1278 調停中・裁判中の 案件の相談はご遠慮ください |
| 不動産・登記相談 | 10日(金)、午後1時30分～4時 | 市役所東庁舎相談室2 | |
| 行政相談 | 16日(木)、午後1時30分～4時 | | |
| 人権相談 | 23日(木)、午後1時30分～4時 | | |
| 表示登記・境界問題の相談 登記、境界 | 18日(土) 午前9時30分～午後0時30分 | i-ビル6階(一宮市栄三丁目) | 愛知県土地家屋調査士会 一宮支部長事務所 ☎0586(73)1008 |
| 消費生活相談 訪問販売や商品など、消費生活全般 | 月～金曜日(29日～31日を除く) 午前10時～正午・午後1時～3時 | 市役所東庁舎相談室1 | 市役所消費生活センター ☎0587(32)2594 |
| 行政書士相談会(予約制) 各種許可申請手続き、各種契約書・合意書など | 随時 | 祖父江町商工会館研修室 | 祖父江町商工会 ☎0587(97)5800 |
| 司法書士相談会(予約制) 相続全般、不動産の相続登記など | 8日(水)、午後1時～4時 | | |
| 社会保険労務士相談会(予約制) 労働トラブルへの対応、年金・労働安全衛生に関する相談指導など | 9日(木)、午後1時～4時 | | |
| 女性悩みごと相談 夫婦・親子など女性の悩み事など | 8日(水)・22日(水) 午前10時～午後3時30分 | 市役所東庁舎相談室2 | 市役所福祉課 ☎0587(32)1278 |
| 子育て相談 子育てに不安のある方、困っている方の相談 | 随時 開館時間内で随時実施 | 保育園、児童館、児童センター | 市役所子育て支援課 ☎0587(32)1299 |
| 子ども発達相談(予約制) 臨床心理士・作業療法士・言語聴覚士による子育て・発達の相談 | 不定期(電話で問い合わせください) | 子育て相談室 なのはな(中央子育て支援センター内) | 子育て相談室 なのはな ☎0587(34)4159 |
| 家庭児童相談 0歳～18歳の児童の保護者を対象に、育て方、発達、問題行動、不登校など総合的な子育て相談 | 月～金曜日(29日～31日を除く) 午前8時30分～午後5時 (面接相談は午前9時30分から) | 中央子育て支援センター 平和子育て支援センター 長野子育て支援センター | 子育て相談室 なのはな ☎0587(34)4158 ☎0567(46)5605 ☎0587(32)9415 |
| 子ども悩みごと相談 子どもの交友・いじめ、不登校など子どもからの学校生活全般の悩み事相談 | 月～金曜日(29日～31日を除く) 午前8時30分～午後5時 | 子育て相談室 なのはな(中央子育て支援センター内) | 子育て相談室 なのはな ☎0120(76)4152 (子どもからの専用ダイヤルです) |
| 高齢者よるず相談 高齢者の生活に関する相談 | 1日(水)、午後1時30分～3時 2日(木)、午後1時30分～3時 7日(火)、午後1時30分～3時 | 稲沢東老人福祉センターはなみずき館 祖父江老人福祉センターいちよう館 老人福祉センターさくら館 | 基幹型地域包括支援センター ☎0587(22)6077 |
| ポルトガル語による相談 ポルトガル語による各種相談 | 3日(金)・17日(金)、午後1時～4時 | 市役所東庁舎相談室2 | 市役所秘書広報課 ☎0587(32)1125 |
| 労働相談(予約制) 労働問題に関すること | 9日(木)、午後1時～4時 ※相談日前日の正午までに予約が必要 | 市役所東庁舎相談室2 | 市役所商工観光課 ☎0587(32)1332 |
| 若者の就労無料相談(予約制) 15歳～49歳の無職の方を対象 | 17日(金)、午後2時～4時30分 ※相談日前日の午後5時までに予約が必要 | 総合文化センター | いちのみや若者サポートステーション ☎0586(55)9286 |
| 多重債務相談(予約制) 司法書士らによる相談 | 22日(水)、午後1時～4時 ※相談日前日の正午までに予約が必要 | 総合文化センター | 市役所商工観光課 ☎0587(32)1332 |
| 休日納税相談 市税などを納期限内に納税できない方の相談(電話相談可) | 5日(日)、午前9時～午後4時 | 市役所収納課 | 市役所収納課 ☎0587(32)1248 |
| 生活困窮などについての相談 福祉に関する総合的な相談 | 月～金曜日(29日～31日を除く) 午前8時30分～午後5時15分 | 社会福祉協議会(市役所東庁舎内) | 福祉総合相談窓口(社会福祉協議会内) ☎0587(32)1484 |