



広報

いなざわ

INAZAWA

4

令和2年
(2020年)

月号

NO.1185



今月の 表紙

初めてのホッケーにワクワク

小学生を対象にホッケー体験会が開催され、「さくらジャパン」としてオリンピックに出場した日本代表選手も所属するソニー HC BRAVIA Ladies の皆さんに、ホッケーを教わりました。低・高学年に分かれてスティックの使い方やシュートの練習をし、その後ミニゲームも行いました。

主な 内容

- 特集 東京 2020 オリンピック聖火リレー・・・P 2・3
- 市政ニュース 稲沢おでかけタクシーを利用しませんか・・・P 4
- クレジットカード、ペイジーによる市税納付の開始・・・P 6
- マイナンバーカード取得はお済みですか・・・P 8
- 市民病院職員募集・・・・・・・・・・・・・・・・P 13
- がん検診（医療機関実施）・・・・・・・・P 22・23

\\ 56年ぶり //

4月6日(月)稲沢市に聖火がやって来る!

東京2020オリンピック ★聖火リレー特集★

問合せ スポーツ課(総合体育館内)

☎ 0587(34)6318 📠 1006244

▲市内で行われた第18回聖火リレーの様子(昭和39年)

新型コロナウイルス感染拡大防止のため、内容を変更する場合があります。最新情報は、市のホームページで確認するか、お問い合わせください。

ギリシャ共和国で採火された聖火が稲沢市にやってきます!

4月6日(月)に、東京2020オリンピック聖火リレーが稲沢市で実施されます。聖火リレー出発前にはミニセレブレーションがあり、リレー走行中や到着地では中高生による応援演奏があります。皆さん、一緒に聖火リレーを盛り上げましょう!

聖火リレースケジュール

ミニセレブレーション

とき 午後3時55分
ところ 国府宮神社楼門前

内容

- ・「輝&輝(KIKI)」による演奏
武田佳泉さん(稲沢市出身)と白藤ひかりさんによって結成された津軽三味線デュオ
- ・聖火入場、トーチへの点火など



▲輝&輝(KIKI)

走行ルート(右図)

出発地(午後4時20分)	国府宮神社楼門前
	国府宮神社参道
	中大通線
	小池二丁目交差点
	県道136号線
到着地(午後4時45分)	稲沢市民会館

- ♪1 稲沢中学校吹奏楽部による応援演奏
- ♪2 愛知啓成高等学校ブラスバンド部による応援演奏
- ◆ トーチキスポイント
(聖火ランナーが次の聖火ランナーに聖火を受け渡す場所)

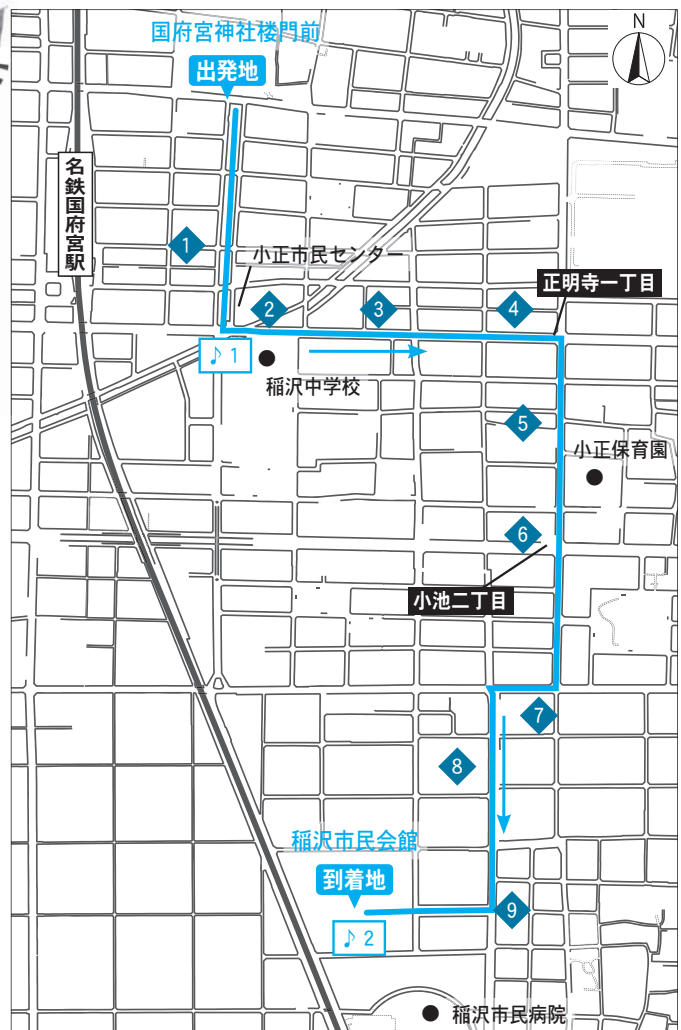

交通規制、駐車場・駐輪場のご案内

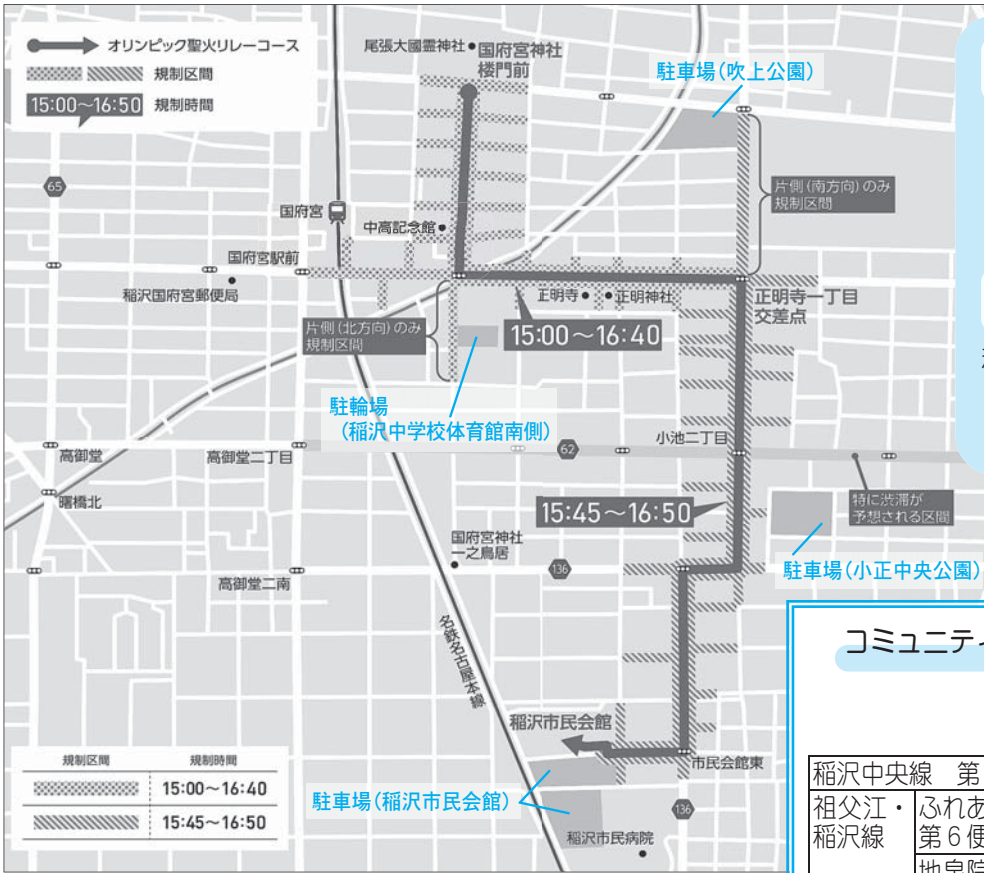

駐車場

- ・吹上公園 (約 150 台)
- ・小正中央公園 (約 100 台)
- ・稲沢市民会館
- ※公園は雨天時利用不可

駐輪場

稲沢中学校体育館南側



コミュニティバスを一部運休します

問合せ 市役所地域協働課
☎ 0587(32)1146

稲沢中央線	第 20 便～ 24 便
祖父江・稲沢線	ふれあいの郷系統 祖父江方面 第 6 便 地泉院系統 稲沢市民病院行き 第 7 便
下津・稲沢線	アピタ稲沢店行き 第 4・5 便 下津市民センター行き 第 4 便
大里線	左回り 第 4 便 右回り 第 4 便
千代田・平和線	稲沢市民病院行き 第 4 便

規制時間は目安であり、当日の状況によって変更する場合があります。ご不便をお掛けしますが、ご理解とご協力をお願いします。

※相当の混雑・渋滞が予想されますので、自動車の利用は極力お控えください

※一部う回が必要な箇所があります。詳しくは、市のホームページで確認してください

無料シャトルバスのご案内

新型コロナウイルスの影響により、運休・縮小する場合があります。

当日は祖父江の森と平和中学校から、国府宮神社（出発地）と稲沢市民会館（到着地）までを無料シャトルバスが運行しますので、ご利用ください。

祖父江の森 ↔ 国府宮神社

①の出発時間
1便 午後 2 時 30 分
2便 午後 2 時 40 分
3便 午後 2 時 50 分
4便 午後 3 時

②の出発時間
1便 午後 4 時 35 分
2便 午後 4 時 40 分
3便 午後 4 時 45 分
4便 午後 4 時 50 分

平和中学校 ↔ 国府宮神社

①の出発時間
1便 午後 2 時 30 分
2便 午後 2 時 45 分
3便 午後 3 時

②の出発時間
1便 午後 4 時 35 分
2便 午後 4 時 40 分
3便 午後 4 時 45 分

祖父江の森 ↔ 稲沢市民会館

①の出発時間
午後 3 時 10 分



②の出発時間
午後 5 時 5 分

平和中学校 ↔ 稲沢市民会館

①の出発時間
午後 3 時 10 分



②の出発時間
午後 5 時 5 分

稲沢おでかけタクシー を利用しませんか？



問合せ先 市役所地域協働課 ☎ 0587(32)1146 ID 1006099

『稲沢おでかけタクシー』とは、コミュニティバス停留所やコミュニティバス接続便乗り場までの移動が困難な方を対象とし、「自宅」から「市内の目的地」間の送迎をタクシーで行う事業です。4月から1年間、市内全域で実証実験を行います。

対象者

- ① 75歳以上の方
- ② 身体障害者手帳1～3級の方、療育手帳A・B判定の方、戦傷病者・特別項症～第5項症の方、精神障害者保健福祉手帳1・2級の方
- ③ 妊婦または出産後6カ月未満の方
※市内在住の方に限ります

運行日時

月曜日～土曜日の午前8時30分～午後5時
(祝休日、12月29日～令和3年1月3日、国府宮はだか祭の日を除く)

運行区域

「自宅」から、「市内の目的地」および「名鉄勝幡駅北側ロータリー」間

●発着地に自宅が含まれない利用はできません

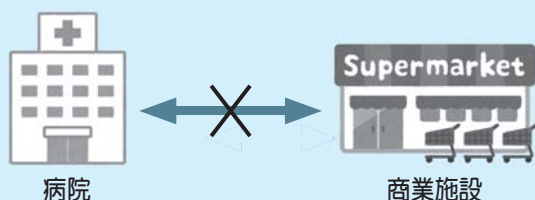

●経由はできません

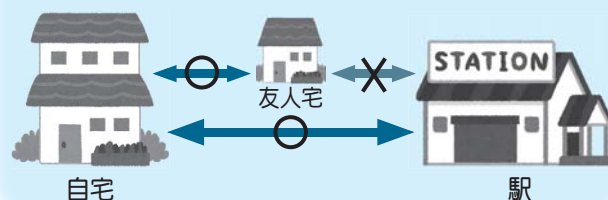

利用料金

「タクシー運賃」 + 「迎車回送料金」の2分の1

まずは利用登録をしましょう！

市役所地域協働課、支所、市民センターで利用登録申請書を提出
※申請書は提出先にあります。市のホームページからダウンロードもできます

申請に必要なもの（申請は家族などでもできます）

- ① 後期高齢者医療被保険者証
- ② 身体障害者手帳、療育手帳、精神障害者保健福祉手帳
- ③ 母子健康手帳

申請内容を確認し、後日「利用登録証」を郵送します

稲沢おでかけタクシー の利用方法

利用には、「利用登録証」の裏面に記載されているタクシー会社に
事前の電話予約が必要（午前10時～午後7時）
受付時間内であれば、当日に予約することもできます。
※予約や利用方法の詳細については、利用登録申請時に案内します



お知らせコーナー

ID 広報いなざわの各記事に掲載された7桁のページID番号を、市ホームページの「ページID検索」に入力すると、該当する記事の詳細情報を閲覧することができます。



▲市公式 HP

ページID検索

新型コロナウイルス感染拡大防止のため、イベントなどを中止・延期、または内容を一部変更する場合があります。
最新情報は、市のホームページで確認するか、各担当課にお問い合わせください。

ID 10006290

国民健康保険税の納付

市役所国保年金課

☎0587(32)1312

ID 1001008

●特別徴収（年金からの天引き）による納付

次の世帯主で、事前の申請で口座振替を選択していない方は、特別徴収で国民健康保険（国保）税を納めることとなります。対象者には、3月下旬に令和2年度仮徴収（第1期～第3期）分の納税通知書を送付しました。4月、6月、8月に支給される年金が

ら天引きされます。

▼対象 次の全てに該当する世帯主 ①国保に加入している（年度内に75歳になる場合を除く）②世帯内の国保加入者全員が65歳～74歳③年金受給額が年18万円以上で、介護保険料と国保税を合算した1回の特別徴収額が、1回の年金受給額の2分の1を超えない

▼納付額 前年度の特別徴収第6期分（2月天引き分）の税額と同額（令和2年度から特別徴収が開始される方は、前年度の国保税額の6分の1に相当する額）

●普通徴収（納付書払いまたは口座振替）による納付

特別徴収の対象とならない方には、令和2年度仮算定（第1期・第2期）分の納税通知書を4月中旬に送付します。4月22日（水）を過ぎても納税通知書が届かない場合は連絡してください。

▼納付期限 第1期分：4月30日（木）、第2期分：6月1日（月）

▼納付額 前年度の国保税額の10分の1に相当する額

※納付書で納めている方には、第2期分の納付書も同封します。納付書は機械処理しますので、活字たり折り曲げたりしないよう注意してください

※普通徴収による納付に限り、令和2年度の国保税額が前年度の国保税額の2分の1未満になると思う方は、納税通知書を受け取った日から30日以内に、仮算定額の修正を申し出ることができま



す。納税通知書と所得の確認ができるもの（確定申告書の控えなど）、印鑑を持参の上、市役所国保年金課へ申請してください

協定保養所利用助成事業

市役所国保年金課

☎0587(32)1325

ID 1001025

後期高齢者医療制度の被保険者が協定保養所に宿泊する場合、1人1泊につき1000円を助成します。

▼助成回数 令和3年3月31

国民年金保険料の改定

市役所国保年金課

☎0587(32)1328

令和2年度の国民年金保険料は月1万6540円です。

※詳しくは、一宮年金事務所（☎0586(45)1418）へお問い合わせください

「寄付ありがとうございます」

●放課後児童クラブを利用する子どものために

(株)富士不動産様（前田一丁目）
室内遊具 31セット

協定保養所一覧

施設名	所在地	電話番号
サンヒルズ三河湾	蒲郡市	0533(68)4696
すいとびあ江南	江南市	0587(53)5555
豊田市百年草	豊田市	0565(62)0100
温泉ホーム 松ヶ島	三重県桑名市	0594(42)3330
あいち健康の森プラザホテル	東浦町	0562(82)0211
シーサイド伊良湖	田原市	0531(35)1151

お知らせ

募集します

催し物

教室・講座

スポーツ

お知らせ
募集します
催し物
教室・講座
スポーツ

市税をクレジットカード、ペイジー（ネットバンキング）で納付できるようになります

問合せ 市役所収納課 ☎0587(32)1247 ID 1005001
※HPは4月1日より閲覧可能

令和2年4月から市税の新たな納付方法として、クレジットカードおよびペイジー（ネットバンキング）による納付ができるようになります。



対象税目

市県民税（普通徴収）、固定資産税・都市計画税、軽自動車税（種別割）、国民健康保険税（普通徴収）

手続き方法

市のホームページから納付サイトへアクセスして納付の手続きをしてください。 ※別途システム利用料などが必要

※口座振替を利用している方は、口座振替廃止の手続きが必要です

市役所市民課
☎0587(32)1311
ID 1000998
▼開設日 毎月第4土曜日、午前9時～正午
▼内容 市役所市民課、住民票の写しの交付、戸籍の全部（個人）事項証明書の交付、印鑑

市民課休日窓口（土曜日）を利用してください

登録証明書の交付、印鑑登録申請、臨時運行許可申請など ※住所の異動届（転入・転居・転出届）は取り扱いません



本人確認が必要な証明書

対象となる証明書	問合せ
住民票の写し、戸籍の全部・個人事項証明書（戸籍謄・抄本）、印鑑登録証明書など	市役所市民課
固定資産課税台帳登録事項証明書、固定資産評価証明書、固定資産公課証明書、固定資産評価額通知書、固定資産課税台帳（閲覧・複写）、所得課税証明書、非課税証明書、扶養証明書、納税証明書（継続検査用軽自動車税（種別割）納税証明書を除く）など	市役所課税課

成り済ましによる証明書の取得を未然に防ぎ、個人情報保護のため、証明書（左表の交付申請時に申請者（窓口に来た方）の本人確認を行っています。申請時は、運転免許証、マイナンバーカード、住民基本台帳カード、健

市役所市民課
☎0587(32)1311
市役所課税課
☎0587(32)1193
ID 1000972

証明書の交付申請時に本人確認を行っています

お近くの支所・市民センターが便利です

問合せ 市役所市民課 ☎0587(32)1311
ID 1001593

証明書の発行（住民票の写し、戸籍謄本、印鑑登録証明書など）や届け出（転入・転居・転出・婚姻・出生・死亡届など）は支所、市民センターでも行うことができますので利用してください。

支所・市民センター一覧

施設名	電話番号
祖父江支所	0587(97)2121
平和支所	0567(46)1111
明治市民センター	0587(36)1074
千代田市民センター	0587(36)2305
大里西市民センター	0587(32)2001
大里東市民センター	0587(23)7770
下津市民センター	0587(23)0771
小正市民センター	0587(21)8000
稲沢市民センター	0587(24)1810



▼内容 建設業・農地転用・土地開発・食品営業・産業廃

市役所総務課
☎0587(32)1152
ID 1001398

行政書士による無料相談

健康保険証など本人確認ができるものを持参してください。確認書類の種類によっては2点以上必要な場合があります。

棄物処理などの行政許可手続き、法人設立・帰化・在留延長手続き、遺言、遺産分割協議書の作成、成年後見、戸籍関係届出など▼問合せ 岩田祐治（☎08070131569）



納税は便利な口座振替や
コンビニエンスストアの利用を

市役所収納課

☎0587(32)1247

水道業務課(上下水道庁舎内)

☎0587(21)2181

ID 1001040

●口座振替

▼対象 ①市県民税(普通徴収) ②固定資産税・都市計画

税③軽自動車税(種別割) ④国民健康保険税(普通徴収)

⑤介護保険料(普通徴収) ⑥後期高齢者医療保険料(普通徴収)

⑦保育料・延長保育料・保育園給食費

⑧放課後児童クラブ利用料

⑨市営住宅家賃・駐車場代

⑩祖父江霊園維持管理料

⑪土地改良区賦課金等(祖父江町・平和・福田悪水)

⑫上下水道料金

▼取扱金融機関

三菱UFJ銀行、大垣共立銀行、十六銀行、愛知銀行、名古屋銀行、中京銀行、岐阜信用金庫、大垣西濃信用金庫、いちい信用金庫、尾西信用金庫、東海労働金庫、愛知西農業協同組合、ゆうちよ銀行(郵便局) ※祖父江町・平和土地改良区経常賦課金は

ゆうちよ銀行の口座からは振替できません▼申し込み ①⑨:預・貯金通帳、通帳届け印を持参の上、市内の取扱金融機関、市役所収納課、支所、市民センターへ⑩:預・貯金通帳、通帳届け印を持参の上、市内の取扱金融機関、環境施設課環境センター内へ⑪:預・貯金通帳、通

帳届け印を持参の上、市内の取扱金融機関、各土地改良区事務所へ(祖父江町土地改良区事務所では振替の受け付けができません)⑫:最新の「上下水道料金領収書」または「使用水量のお知らせ」、預・貯金通帳、通帳届け印を持参の上、市内の取扱金融機関へ

※①⑨は、税・料金ごとに振替口座を選択することができません。口座振替は、市が申込用紙を受付した日の翌月分の納期限から開始されます ●コンビニエンスストアでの納付 バーコード付きの納付書は、コンビニエンスストアでも納付できます。 ※次の納付書は取り扱えません ①バーコードが印

市税などの納期

月	税・料金	納期限
4月	固定資産税・都市計画税(前納・1期分)、国民健康保険税(1期分)、祖父江霊園維持管理料	4月30日(木)
5月	軽自動車税(種別割)(全期分)、国民健康保険税(2期分)	6月1日(月)
6月	市県民税(前納・1期分)	6月30日(火)
7月	固定資産税・都市計画税(2期分)、国民健康保険税(3期分)、介護保険料(1期分)、後期高齢者医療保険料(1期分)、祖父江町土地改良区経常賦課金	7月31日(金)
8月	市県民税(2期分)、国民健康保険税(4期分)、介護保険料(2期分)、後期高齢者医療保険料(2期分)、平和土地改良区経常賦課金、福田悪水土地改良区賦課金	8月31日(月)
9月	国民健康保険税(5期分)、介護保険料(3期分)、後期高齢者医療保険料(3期分)	9月30日(水)
10月	市県民税(3期分)、国民健康保険税(6期分)、介護保険料(4期分)、後期高齢者医療保険料(4期分)	11月2日(月)
11月	国民健康保険税(7期分)、介護保険料(5期分)、後期高齢者医療保険料(5期分)	11月30日(月)
12月	固定資産税・都市計画税(3期分)、国民健康保険税(8期分)、介護保険料(6期分)、後期高齢者医療保険料(6期分)	12月25日(金)
令和3年1月	市県民税(4期分)、国民健康保険税(9期分)、介護保険料(7期分)、後期高齢者医療保険料(7期分)	令和3年2月1日(月)
令和3年2月	固定資産税・都市計画税(4期分)、国民健康保険税(10期分)、介護保険料(8期分)、後期高齢者医療保険料(8期分)	令和3年3月1日(月)

※この他の対象料金は、保育料・延長保育料・保育園給食費(毎月)、放課後児童クラブ利用料(毎月)、市営住宅家賃・駐車場代(毎月)、上下水道料金があります ※水道料金は2カ月に1回検針し、その翌月が納期になります。公共下水道、農業集落排水、コミュニティ・プラントを利用している方は、下水道使用料を合算した金額となります

夜間・休日納税相談窓口

市役所収納課

☎0587(32)1248

ID 1001093

市税などを納期限内に納税できない事情のある方は、早めに相談してください。相談もなく放置すると、納税に対して誠意がないものとみなし、滞納処分を行うこととなります。

●夜間納税相談窓口

▼とき 4月13日(月)、5月11日(月)、6月8日(月)、8月11日(火)、9月14日(月)、10月12日(月)、11月9日(月)、令和3年1月12日(火)、2月8日(月)、3月8日(月)、午後5時15分〜7時

●休日納税相談窓口

▼とき 7月4日(土)、12月6日(日)、午前9時〜午後4時

お知らせ

募集します

催し物

教室・講座

スポーツ

お知らせ

募集します

催し物

教室・講座

スポーツ

勤労者資金の融資

市役所商工観光課

☎0587(32)1332

▼内容 左表▼融資対象 次

の条件を全て満たす方 ①市内在住で、現在の勤務先に1年以上在職し、引き続き勤務する②勤労者資金の融資を現在利用していない③勤勉で借入金の返済の見込みが確実と認められる④税の滞納がなく、保証機関の保証が得られる⑤前年の年収が150万円

勤労者資金の融資 内容

区分	普通貸付 (生活資金)	特別貸付 (住宅資金)
資金用途	教育資金、介護・医療資金、出産・育児資金、自動車関連資金 (育児費用とは妊婦から小学校入学前までに要する費用)	住宅の購入費、家屋の増改築費、住宅建築のための土地購入費 (市内に自ら居住する住宅に限る)
融資限度額	200万円以内	有担保…2,000万円 無担保…500万円
返済期間	10年以内 (教育資金は20年以内)	有担保…35年以内 無担保…20年以内
返済方法	毎月返済またはボーナス併用返済 (元利均等返済)	
融資金利	東海労働金庫所定金利より年0.3%引き下げ	東海労働金庫所定金利より年0.1%引き下げ
担保	不要	有担保の場合必要
不動産担保ローン取扱手数料	不要	有担保の場合必要 44,000円 (東海ろうきん会員組合員は22,000円)

以上400万円以下▼申込・問合せ 東海労働金庫一宮オンラインセンター (☎0120(69)0106)

固定資産税の軽減期間終了

市役所課税課

☎0587(32)1239

ID 1001076

固定資産税の軽減期間が終了し、令和2年度から本来の税額になります。▼対象 ①平成28年に建築さ

相続登記をお忘れなく

名古屋法務局一宮支局

☎0586(7)0600

土地や建物の所有者が死亡した場合は、法務局で相続登記をしてください。相続登記をしないと、今後、相続が起るたびに権利関係が複雑になり、登記申請が困難になります。法務局では、予約制で登記相談を行っていますので利用してください。



れた一般住宅 (長期優良住宅を除く) ②平成26年に建築された3階建て以上の中高層耐火住宅または認定長期優良住宅の認定を受けている住宅③平成24年に建築された認定長期優良住宅の認定を受けている3階建て以上の中高層耐火住宅で、固定資産税の軽減(新築住宅軽減)を受けている家

マイナンバーカード取得はお済みですか？

交付窓口を開設しています ID 1005899

とき 原則毎月第1・3水曜日
午後5時15分～午後7時30分
毎月第2・4土曜日、午前9時～正午
ところ 市役所市民課
その他 電話で事前予約が必要



出張申請サポートを行います ID 1006139

とき 原則毎月第3日曜日
午前10時～正午、午後1時～午後4時
ところ リーフウォーク稲沢
2F連絡ブリッジ (長野七丁目)
持ち物 通知カード、印鑑、本人確認書類 (運転免許証、旅券、健康保険証、年金手帳など ※顔写真付きでないものは2点以上)

問合せ 市役所市民課 ☎0587(32)1302

初めての赤ちゃんともママの部屋・赤ママたまご

市役所子育て支援課

☎0587(32)1299

ID 1006312

育児が初めてのお母さん同士、おしゃべりをしながら育児の情報交換などをしませんか。初妊婦の方も参加できます。▼とき 4月16日(木)、5月21

日(木)、6月18日(木)、7月16日(木)、8月6日(木)、9月17日(木)、10月15日(木)、11月19日(木)、12月17日(木)、令和3年1月21日(木)、2月4日(木)、3月18日(木)、午前10時30分～11時30分 ※日程は変更する場合あり▼対象 市内在住で、第1子が生後4カ月ごろ～12カ月の親子

お知らせ

募集します

催し物

教室・講座

スポーツ

児童館・児童センター

名称	電話番号
西町さざんか児童センター	0587(32)7911
小正すみれ児童センター	0587(23)4685
高御堂カトリア児童センター	0587(23)2545
大里オリーブ児童センター	0587(21)6341
明治スズラン児童センター	0587(36)6708
下津クローバー児童センター	0587(32)9401
千代田ヒナギク児童センター	0587(36)6281
大里東チューリップ児童センター	0587(32)9405
祖父江あじさい児童館	0587(97)2117
平和さくら児童館	0567(46)5600
(私)信竜こどもの森児童館	0587(22)0303

ミニ育児講座 日程 ※変更する場合があります

●0歳児の親子

とき	ところ
9月18日(金)	平和さくら児童館
9月25日(金)	祖父江あじさい児童館
10月2日(金)	明治スズラン児童センター
10月9日(金)	西町さざんか児童センター 大里オリーブ児童センター
10月23日(金)	千代田ヒナギク児童センター 下津クローバー児童センター
10月30日(金)	高御堂カトリア児童センター
11月6日(金)	小正すみれ児童センター
11月13日(金)	大里東チューリップ児童センター

●1歳児の親子

とき	ところ
9月2日(水)	平和さくら児童館
9月9日(水)	西町さざんか児童センター
9月16日(水)	千代田ヒナギク児童センター
9月23日(水)	小正すみれ児童センター
9月30日(水)	祖父江あじさい児童館
10月21日(水)	高御堂カトリア児童センター
10月28日(水)	大里東チューリップ児童センター
11月4日(水)	下津クローバー児童センター
11月11日(水)	大里オリーブ児童センター
11月18日(水)	明治スズラン児童センター

●2歳児の親子

とき	ところ
5月13日(水)	平和さくら児童館
5月20日(水)	明治スズラン児童センター
5月27日(水)	千代田ヒナギク児童センター 大里東チューリップ児童センター
6月3日(水)	祖父江あじさい児童館 小正すみれ児童センター
6月10日(水)	下津クローバー児童センター
6月24日(水)	大里オリーブ児童センター
7月8日(水)	西町さざんか児童センター
7月15日(水)	高御堂カトリア児童センター

市役所子育て支援課
☎0587(32)1299
ID 1006312

▼ところ 児童館・児童センター (左表)

●こあら広場

▼とき 金曜日(小学校の春・夏・冬休み期間中と祝日を除く)、午前10時30分～11時30分 ▼対象 0歳児の未就園児と保護者

●ひよこ・うさぎ広場

▼とき 水曜日(小学校の春・夏・冬休み期間中と祝日を除く)、午前10時30分～11時30分 ▼対象 0歳児の未就園児と保護者

児童館・児童センターの「ご利用を」

日を除く、午前10時30分～11時30分 ▼対象 1・2歳児の未就園児と保護者

ミニ育児講座

市役所子育て支援課
☎0587(32)1299
ID 1006312

▼とき・ところ 左表 ▼対象・時間 0歳児の親子：午前10時30分～11時、1歳児・2歳児の親子：午前10時30分～11時30分 ▼内容 保育士による子育てについての話や遊びの紹介など

ファミリーサポートセンターからのお知らせ

ファミリーサポートセンター
☎0567(28)5574
ID 1006312

ファミリーサポートセンター事業は、子育てを手伝ってほしい方(依頼会員)と子育ての応援をしたい方(提供会員)が会員登録をし、子育てを地域で支え合い、助け合おうしくみです。

●援助の内容
・保育園、幼稚園、小学校、児童館、児童センターなどへの子どもの送迎や、送迎

を伴う預かり

- ・保護者の用事やリフレッシュの際の子ども預かり
- ・病児や病後児の預かり(医師から許可が出た場合)
- ・産前産後の家事や赤ちゃんの世話などの手伝い

●依頼会員

市内在住・在勤の方で0歳児(生後57日以降)～小学校6年生の子ども保護者、妊娠8カ月～産後2カ月(多胎児は12カ月)の方。

●提供会員

子育て支援活動に関心のある方(年齢・資格・経験は不問です) ※養成講座を受講

してください

▼利用料 有料(会員登録は無料) ▼その他 利用方法など、詳しくは「移動事務所」や電話で説明します。移動事務所の日程は、広報いなざわの市民カレンダーで確認してください



お知らせ

募集します

催し物

教室・講座

スポーツ

ふれあい相談

市役所学校教育課

☎0587(32)1436

聞く・話す・読む・書く・計算する・注意集中困難・多動性・衝動性・対人関係など、子どもの発達や障害のある子どもの養育で悩んでいる保護者の疑問や不安・悩みについて一緒に考えていきます。秘密は厳守します。

▼とき 午後1時～4時 ※要事前予約▼ところ 県立いなざわ特別支援学校（一色森山町）▼申し込み 電話で県立いなざわ特別支援学校（☎0587(35)2005）へ



就学援助制度

市役所学校教育課

☎0587(32)1436

ID 1001359

経済的理由で市立小・中学校に就学することが困難な児

童・生徒の保護者に、給食費・学用品費などを援助します。

▼対象 次のいずれかに該当する方 ①生活保護を受けている②生活保護が1年以内に停止または廃止された③世帯全員が住民税非課税または減免された④個人事業税または固定資産税が減免された⑤世帯全員の国民年金の掛け金が免除または国民健康保険税が減免もしくは納期限が延長された⑥児童扶養手当が支給された⑦生活福祉資金による貸付を受けた⑧その他の経済的理由がある▼申請先 市役所学校教育課 ※④～⑦は証明する書類が必要です

造園技能検定試験

市役所農務課

☎0587(32)1352

▼とき 実技：6月～9月の間に実施、学科：7月～9月の間に実施▼受験資格 1級：実務経験7年以上または2級合格後2年を経過した方、2級：実務経験2年以上の方、3級：実務経験がある方▼受験料 実技：

1万8200円（2・3級を受験する4月1日現在で35歳未満の方は9200円）、学科：31000円▼申し込み 4月14日（火）までに、申請書に写真2枚（縦4cm×横3cm）を添付の上、市役所農務課へ（用紙は申込先にあります）

危険物取扱者・消防設備士試験

消防本部予防課

☎0587(22)2114

ID 1005557

▼日程 左表▼内容 ①危険物取扱者試験：甲種、乙種1～6類、丙種②消防設備士試験：甲種特類、甲種1～5類、乙種1～7類▼受験案内・願書の配布 消防本部な

危険物取扱者・消防設備士試験 日程

内容	とき
①危険物取扱者試験	5月31日（日）
	6月7日（日）
	7月5日（日）
	8月30日（日）
	9月27日（日）
②消防設備士試験	5月10日（日）

どで配布▼問合せ先 消防試験研究センター愛知県支部（☎052（962）1503）

商工会議所の検定試験

稲沢商工会議所

☎0587(81)5000

▼日程・内容 左表▼申し込み ①②：平日の午前8時30分～午後5時に稲沢商工会議所へ③④：東京商工会議所のホームページから申し込み ※①は4月6日（月）からインターネットでの申し込みも可

商工会議所の検定試験 日程・内容

検定種目	試験日	申込受付期間
①簿記	6月14日（日）	5月11日（月）～15日（金）
②珠算	6月28日（日）	5月18日（月）～20日（水）
③ビジネス実務法務	6月21日（日）	4月7日（火）～5月8日（金）
④福祉住環境コーディネーター	7月5日（日）	4月21日（火）～5月22日（金）

視覚障害者歩行訓練事業

市役所福祉課

☎0587(32)1281

ID 1005294

▼対象 市内在住で、視覚障害を理由とする身体障害者手帳を持ち、これまでに訓練を受けていない方▼定員 6人（定員を超えた場合は抽選）

▼内容 白杖を使って一人で歩くための歩行訓練士によるマンツーマンの訓練▼申し込み 4月6日（月）～24日（金）に、市役所福祉課、支所へ（電話可）▼その他 公共交通機関を利用して訓練する場合は、歩行訓練士の交通費が必要。定員に満たなかった場合、これまで訓練を受けた方の申し込みを4月27日（月）から受け付けます



お知らせ

募集します

催し物

教室・講座

スポーツ

春の交通安全市民運動

4月6日～15日

ストップ・ザ 交通事故
～高めようモラル 守ろうルール～

問合せ 市役所危機管理課 ☎ 0587(32)1159

ID 1000937

新年度を迎えるこの時期は、通学・通勤など不慣れな交通環境での移動が多くなり、交通事故の危険性が高まります。次の3つの重点に注意し、一人一人が交通ルールの遵守と正しい交通マナーを実践することで、交通事故の防止を図りましょう。

① 子どもをはじめとする歩行者の安全の確保

運転者から目立つよう手を挙げて横断する「ハンド・アップ運動」を実践しましょう。

車両運転中のスマートフォンなどの使用（ながらスマホ）は絶対にやめましょう。

② 高齢運転者などの安全運転の励行

夕暮れ時に前照灯を早めに点灯する「ライト・オン運動」を徹底しましょう。

高齢者の運転や運転免許証の自主返納について、家庭や地域で話し合ひましょう。

③ 自転車の安全利用を推進

自転車利用者は、「自転車安全利用五則」などの交通ルールやマナーを守りましょう。

【自転車安全利用五則】

- 1 自転車は車道が原則、歩道は例外
- 2 車道は左側を通行
- 3 歩道は歩行者優先で、車道寄りを徐行
- 4 安全ルールを守る（飲酒運転や二人乗りの禁止、夜間はライトを点灯）
- 5 子どもはヘルメットを着用

カンガルークラブ活動報告

子どもたちを保護者の手で交通事故から守ろうとするクラブです。園児が交通ルールの大切さを学ぶお手伝いをしています。

【下津保育園】



【大里西保育園】



【国分保育園】



上下水道料金取扱業務を 民間委託しています

水道業務課（上下水道庁舎内）

☎ 0587(21)2181
ID 1001879

▼委託している業務内容

① 届け出・申請の受け付け②水道メーターの点検③上下水道料金の徴収④引越越しなどによる水道の使用開始・中止の受け付けなど▼委託先（株）フューチャーイン（上下水道庁舎内）▼その他 不審な場合は身分証明書の提示を求め、水道業務課へ問い合わせてください

祖父江霊園墓所貸し付け

環境施設課（環境センター内）

☎ 0587(36)4357
ID 1001851

▼申込資格

市に引き続き3

か月以上住所を有する方▼申

込区画数 1世帯1区画▼申

し込みに必要なもの ①墓所

使用者の住民票の写し（世帯

の一部、本籍地記載のもの）

②印鑑③永代使用料と維持管理

料（下表）④預・貯金通帳

祖父江霊園墓所の永代使用料・維持管理料

墓所面積	申し込みに必要な料金			次年度以降の維持管理料（年額）
	永代使用料	維持管理料*	合計	
2㎡	150,000円	1,000円	151,000円	2,000円
3㎡	225,000円	1,500円	226,500円	3,000円
4㎡	300,000円	2,000円	302,000円	4,000円

*貸し付け初年度（令和2年度）の維持管理料は、年額の2分の1です

祖父江霊園墓所の大きさ

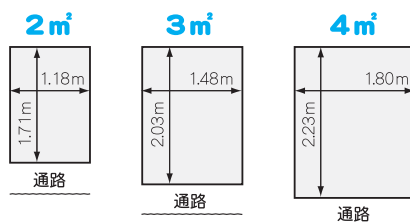

大きさは境界ブロックを含んだ寸法

と通帳届け印（次年度以降の維持管理料の口座振替を希望する方のみ）▼受付期間 4月10日（金）～令和3年3月10日（水）▼受付場所 環境施設課

お知らせ

募集します

催し物

教室・講座

スポーツ

スズメバチの巣の駆除費補助制度

環境保全課（環境センター内）

☎0587(36)3710

ID 1006248

▼**補助対象** 次の全てに該当する場合 ①市内の土地・建物・樹木に営巣②日常的に人が立ち入る場所で人に危害を及ぼす恐れがある③駆除業者により駆除した▼**補助金額** 駆除業者に依頼した駆除費用の2分の1（上限額1万5000円。100円未満切り捨て）▼**申請** 申請用紙に記入の上、駆除業者発行の領収書と駆除前と駆除後の写真を添えて環境保全課へ（用紙は申請先にあります。市のホームページからダウンロードもできます）



生活環境に被害を及ぼす特定外来生物などの駆除

環境保全課（環境センター内）

☎0587(36)3710

ID 1005316

▼**対象** 市内で、特定外来生物などによる生活環境および農作物への被害が深刻な方▼**捕獲方法** 依頼者の協力のもと、発生場所に捕獲箱を原則一週間設置▼**対象生物** ヌーリア、アライグマ、タヌキ、ハクビシンなど▼**申し込み** 電話で環境保全課へ▼**その他** 捕獲は、狩猟免許を所持し、駆除の許可を受けた事業者により安全に実施されます



地球温暖化対策補助制度

環境保全課（環境センター内）

☎0587(36)3710

ID 1001234

自ら居住する市内の住宅に次のシステムを設置する方に

補助金を交付します。▼**補助対象** ①住宅用太陽光発電システム・住宅用リチウムイオン蓄電システム・家庭用エネルギー管理システムの一体型②家庭用燃料電池システム③住宅用リチウムイオン蓄電システム ※③は賃貸を除く集合住宅も対象▼**補助金額** ①上限14万円②③1基につき5万円▼**申請先** 環境保全課



浄化槽は維持管理が必要

環境保全課（環境センター内）

☎0587(36)3710

ID 1001306

浄化槽は、維持管理を行わないと機能が低下し、悪臭や水質汚濁の原因となります。浄化槽を使う全ての方は、

検査・清掃などの維持管理を行わなければならないと法律で定められています。▼**維持管理内容** 左表

浄化槽の維持管理 内容

内容	実施者	頻度	問合せ先
【法定検査】浄化槽が正常に機能しているかを総合的に判断	県が指定した検査機関の検査員または指定採水員	1年に1回	(一社)愛知県浄化槽協会法定検査部 ☎052(481)7160
【保守点検】浄化槽装置の稼働状況の点検や消毒薬の補充など	県の登録などを受けた保守点検業者	数カ月1回(浄化槽により異なる)	尾張県民事務所環境保全課 ☎052(961)7254
【清掃】浄化槽内の汚泥の引き抜きや槽内の洗浄	市の許可を受けた清掃業者	1年に1回以上	資源対策課（環境センター内） ☎0587(36)0135

浄化槽設置事業補助制度

環境保全課（環境センター内）

☎0587(36)3710

ID 1001307

▼**対象** 専用住宅に浄化槽を設置する方▼**対象地区** 市内全域（下水道事業計画区域などを除く）▼**補助限度額** 左表▼**申請** 補助対象工事の着手前に環境保全課へ。申請前に着手した場合は補助できません

浄化槽設置事業補助制度 補助限度額

区分		単独処理浄化槽または汲み取り便槽から合併処理浄化槽へ転換	左記以外（新築・増改築など）
設置費	5人槽	444,000円	166,000円
	6・7人槽	486,000円	207,000円
	8～10人槽	576,000円	274,000円
撤去費（設置費に上乗せ）		90,000円	45,000円
単独処理浄化槽または汲み取り便槽からの転換に限り、宅内配管工事費（設置費に上乗せ）		300,000円	

お知らせ

募集します

催し物

教室・講座

スポーツ

コミュニティバスを利用してください

問合せ先 市役所地域協働課 ☎0587(32)1146

コミュニティバスの運行を継続していくため、『稲沢市コミュニティバス運行事業計画』見直しに係る基準を設定し、運行経費における利用者1人当たりの市負担額(下表)の基準値を1,500円としました。この基準値や利用状況を参考とし、運行路線の見直しを検討していきます。

令和2年1月分

路線名	利用人数	バス運行経費における1人当たりの市負担額
稲沢中央線 アピタ稲沢店系統	8,814人	130円
祖父江・稲沢線 ふれあいの郷系統	1,398人	674円
祖父江・稲沢線 地泉院系統	1,461人	653円
下津・稲沢線	834人	1,192円
大里線	592人	1,703円
千代田・平和線	1,052人	950円

稲沢市医師会
☎0587(36)3006

▼採用予定日 5月中旬▼
採用予定人数 1人▼勤務内容 受付、レセプト請求事務▼応募資格 パソコンの基本操作ができる方▼賃金 午前8時30分〜午後6時：時給

稲沢市医師会休日急病診療所 職員募集

募集します



1300円、午後6時〜8時：時給1600円▼申し込み 4月24日(金)(必着)までに、履歴書(市販のA4サイズに写真を貼ったもの)を持参または郵送(書留)(〒492-8393 稲沢市中野宮町44-4)で、稲沢市医師会へ
※詳しくは、問い合わせください



市民病院職員 募集内容など

職種	採用予定人数	採用予定日	受験資格	必要な免許	試験日・科目
臨床検査技師	1人	令和3年4月1日	昭和56年4月2日以降生まれ	臨床検査技師免許(令和3年3月取得見込みも可)	5月16日(土) 専門試験、適性検査 5月30日(土) 面接
診療放射線技師	1人		平成8年4月2日以降生まれ	診療放射線技師免許(令和3年3月取得見込みも可)	5月16日(土) 専門試験、小論文、適性検査 5月30日(土) 面接
作業療法士	1人	7月1日(応相談)	昭和59年4月2日以降生まれ	作業療法士免許	5月16日(土) 専門試験、小論文、適性検査、面接
	1人	令和3年4月1日		作業療法士免許(令和3年3月取得見込みも可)	
看護師	5人	7月1日(応相談)	昭和36年4月2日以降生まれ	看護師免許	第1回 5月16日(土) 第2回 6月20日(土)※ 小論文、適性検査、面接
	20人	令和3年4月1日		看護師免許(令和3年3月取得見込みも可)	

※第1回の試験で採用人数に達した場合は、第2回の試験は行いません

市民病院管理課 ☎0587(32)2111

▼募集内容など 左表▼試験会場 市民病院▼応募書類 ①履歴書(市販の様式に写真を貼ったもの。本籍・家族欄は記入不要) ②応募する職種

市民病院職員(臨床検査技師・診療放射線技師・作業療法士・看護師)募集
の免許証の写し(取得済みでない方は卒業見込証明書、成績証明書)▼申し込み 5月7日(木)(必着)までに持参または郵送(書留)で、市民病院管理課(〒492-8510 稲沢市長束町沼100)へ ※看護師第2回(6月11日(木)(必着))
※地方公務員法第16条(欠格条項)の規定に該当する方

期日前投票所の投票立会人募集

市役所選挙管理委員会事務局 ☎0587(32)1460

1002783

は受験できません
※詳しくは、市民病院のホームページで確認してください

▼立会日 期日前投票期間(選挙の公(告)示日の翌日)投票日前日)のうち1日▼立会時間 午前8時30分〜午後8時▼期日前投票の場所 市役所、支所、リーフウォーク稲沢(長野七丁目)▼応募要件 原則、市の選挙人名簿に登録されている方▼職務の内容 期日前投票所で投票事務が公正に行われるよう立ち会うこと▼立会人の決定 応募要件を満たした方を登録し、選挙ごとに選任▼応募方法 印鑑を持参の上、市役所選挙管理委員会事務局へ▼その他 投票立会人の職務上、時間中は庁舎外へ出られません。規定の報酬を支払い、交通費は支給しません

お知らせ

募集します

催し物

教室・講座

スポーツ

稲沢文化財愛護少年団 団員募集

市役所生涯学習課

☎0587(32)1443

ID 1006259

▼活動期間 5月〜令和3年3月(全13回予定) ▼ところ 総合文化センターなど ▼対象 小学4年生〜中学3年

生▼内容 勾玉づくり、文化財見学、名古屋市文化財愛護少年団との交流会など▼費用 年2000円(5月23日(土)、午後2時から総合文化センターで行う入団式または初回出席時に納入) ▼申し込み 5月15日(金)までに市役所生涯学習課へ。途中入団可

令和3年成人式

問合せ 市役所生涯学習課
☎0587(32)1440
ID 1003610



- とき 令和3年1月10日(日)、午前10時
- ところ 名古屋文理大学文化フォーラム(市民会館)大ホール
- 案内状の送付 平成12年4月2日〜平成13年4月1日生まれで、12月1日現在、市に住民登録している方へ12月上旬に案内を送付します

民法改正後の成人式について

民法の改正により令和4年4月1日から成人年齢が18歳に引き下げられますが、稲沢市の成人式は名称を変更して令和4年度以降も20歳を対象に開催します。

会社合同説明会 出展企業募集

稲沢商工会議所

☎0587(81)5000

尾張地域の企業を対象とした会社合同説明会の出展企業を募集します。

▼とき 7月2日(木)、午後3時〜7時 ▼ところ ウィンクあいち(名古屋市中村区名駅四丁目) ▼来場予定者 新卒者、就職氷河期の転職希望者・求職者など ▼定員 50社(先着順) ▼費用 2万円(会費1万円) ▼申し込み 4月1日(水)〜30日(木)に、事業所名、所在地、担当者名、連絡先(電話・FAX・Eメール)を記入の上、FAX(0587(23)6200)で稲沢商工会議所へ



愛知県警察官募集

稲沢警察署

☎0587(32)0110

新卒、既卒を問わず、警察官を募集しています。

30歳代前半で受験可能な区分もあり、女性も積極的に採用しています。受験案内・申込書は、稲沢警察署や交番・駐在所で配布します。詳しくは、問い合わせください。



自衛官募集

自衛隊愛知地方協力本部 宮地域事務所
☎0586(73)7522

▼募集種目 ①自衛隊幹部候補生(一般) ②自衛隊一般曹候補生 ③自衛官候補生 ▼応募資格 ①22歳以上26歳未満の方(修士課程修了者など(見込含む)は28歳未満まで可) ②③18歳以上33歳未満の方 ▼受付期間 ①5月1日(金)まで

催し物



②5月15日(金)まで③随時 ▼申込・問合せ 自衛隊愛知地方協力本部一宮所(一宮市大江二丁目)

D51形蒸気機関車一般公開

市役所生涯学習課

☎0587(32)1443

ID 1005050

▼とき 4月18日(土)、午前10時〜午後4時 ▼ところ 宮浦公園



中止になりました

いなざわ植木まつり ～グリーンフェスティバル～

問合せ 市役所農務課 ☎ 0587(32)1352 ID 1004617

とき 4月20日(月)～29日(水・祝)
午前9時30分～午後5時
※雨天中止

ところ 国府宮参道など
※駐車場には限りがありますので公共交通機関を利用して来場してください

主な催し

植木・苗木等引換券配布

4月20日(月)、午前10時30分
参道内の対象店で植木・苗木などと引き換えできる券をプレゼント(先着300人)

植木セリ市

4月23日(木)、午後2時
セリ市の雰囲気を楽しめます
※雨天中止時、24日(金)午後2時に順延

グリーンマルシェ

4月25日(土)・26日(日)
人気の多肉植物や手作りお菓子などの販売

イナ ジョルディの土日

4月25日(土)・26日(日)、午前10時
大切な方へオリジナルの寄せ植えを作ります
(参加費500円。各日先着30人)

盆栽仕立て実演

4月25日(土)、午後2時
盆栽を仕立てる様子を間近で見学できます

植木購入モニター協力者へ花きプレゼント

4月27日(月)
会場で植木などを購入し、モニター協力用紙に回答した方に、花きをプレゼント(用紙は午前10時から配布。先着150人)

ふるさと抽選会

4月21日(火)～29日(水・祝)
※25日～27日を除く
会場で植木などを購入した方を対象に、市内特産物などが当たる抽選会を実施

市内の植木生産農家が出店し、市価の2割程度安く植木・苗木の即売を行います。
期間中さまざまなイベントも開催します。

新型コロナウイルス感染拡大防止のため、中止または内容を変更する場合があります。
最新情報は、市のホームページで確認するか、お問い合わせください。



体験講座

緑を楽しむ講座を開催します。申し込みが必要です

講座名	とき	定員	費用
苔玉講座	4月21日(火) 午後2時	15人	500円
盆栽講座 (針金かけ体験)	4月22日(水) 午後2時	15人	500円
親子体験講座 (ミニチュアガーデン)	4月25日(土) 午前11時	10組 小学生1人と保護者1人で参加	500円
もりのピクニック講座 (木材を使ったアクセサリー作り)	4月26日(日) ①午前11時 ②午後2時	各20人	500円
オリーブ冠を作ってみよう!	4月26日(日) 午後1時	10人 (小学生対象)	無料
ベランダで育てる鉢物 果樹講座	4月28日(火) 午後2時	20人	無料

申し込み 4月15日(水)(必着)までに、**申込共通項目**(ページ左下参照)を記入の上、FAX(0587(32)1240)または市ホームページの申し込みフォームから市役所農務課へ。定員を超えた場合は抽選

春の芸術祭・市民茶会

ID 1004990

とき 4月26日(日)

ところ

名古屋文理大学文化フォーラム(市民会館)

芸能発表(中ホール)

午前11時～午後3時35分

【出演】

- 鳴子踊り SPICE!
- 箏曲 たちばな会
- 日本民謡 豊寿恵会
- 尺八 稲沢尺八の会
- 箏曲 はや志会
- 日本民謡 民踊竜城会
- 詩吟 関心流稲沢会
- 箏曲尺八 恭知会
- 和太鼓 和太鼓響
- 日本舞踊 寿江鷹会
- 箏曲 優和の会

華道展【小ホール】

午前10時～午後4時

市民茶会 ※1席350円

- 午前10時～午後3時
- 表千家 清風会【和室】
- 裏千家 雅晶会【研修室】

問合せ

稲沢市文化協会 福島俊治
(☎0587(97)0451)

お知らせ

募集します

催し物

教室・講座

スポーツ

申込共通項目…催し物名、参加者の郵便番号・住所・氏名(ふりがな)・電話番号
催しものによりその他必要事項

無料…費用の記載がないもの、**申込不要**…申込方法の記載がないもの

お知らせ

募集します

催し物

教室・講座

スポーツ



子育てセミナーA

市役所生涯学習課

☎0587(32)1440
ID 1006312

▼日程・内容 下表(全5回) ▼時間 午前10時~11時30分 ▼ところ 勤労福祉会館第2・3研修室 ▼対象 市内在住・在勤の妊婦、乳幼児の保護者 ▼定員 50人(先着順) ▼申し込み 4月23日(木)から、市役所生涯学習課へ(電話可)

●託児
▼対象 1歳~就学前の子ども ※1歳未満は会場内と同伴できます ▼定員 25人(定員を超えた場合は抽選) ▼申し込み 4月16日(木)(必着)

までに、往復はがきの往信裏に**申込共通項目**(ページ右下参照)、勤務先(市外在勤の方のみ)、子どもの氏名(ふりがな)・年齢を、返信表に申込者の住所・氏名を記入の上、市

申込共通項目: 催し物名、参加者の郵便番号・住所・氏名(ふりがな)・電話番号、催しものによりその他必要事項
無料: 費用の記載がないもの、申込不要: 申込方法の記載がないもの

役所生涯学習課(〒492-18269 稲沢市稲府町1)へ。Eメール (kosaninar@city.inazawa.aichi.jp) も可

子育てセミナーA 日程・内容

とき	内容	講師
5月14日(木)	たたかない どならない 子育て	Office MOTOHIRO 代表 競 朗子
5月21日(木)	幼稚園と保育園を考える ~今子どもに必要な保育とは~	愛知文教女子短期大学准教授 伊藤久美子
5月28日(木)	子育てがづらい時	子育て支援のNPO まめっこ理事 丸山政子
5月30日(土)	子どもの事故は家庭内で起きている!? ~どうすれば防げるの?~	消費生活相談員 中嶋悦子
6月4日(木)	子どもの発達を理解すると子育てが楽しくなる! ~関わり方で子どもは成長する~	愛知江南短期大学講師 笹瀬ひと美

親子ふれあい広場①

市役所生涯学習課

☎0587(32)1440
ID 1006312

▼日程・内容 左表(全6回) ▼時間 午前10時30分~正午 ▼ところ 勤労福祉会館第1日本間 ▼対象 4月1日現在、1歳未満の子どもと保護者 ▼定員 16組(定員を超えた場合は抽選 ※初めて参加する方を優先) ▼講師 子育てネットワーカー 堤原美里、山田奈美 ▼申し込み 4

親子ふれあい広場① 日程・内容

とき	内容
5月13日(水)	自己紹介
5月20日(水)	どんなときにどんな病院にかかる
5月27日(水)	パパとママと子育て
6月3日(水)	託児を経験してみよう
6月7日(日)	家族で楽しもう
6月10日(水)	子育ての中の仲間づくり

名前呼び遊び、手遊び、スキンシップ遊びなどを通して育児仲間をつくる

お茶・お花チビッコ体験教室

市役所生涯学習課

☎0587(32)1440
ID 1006312

▼とき 4月26日(日)①お茶: 午前11時~正午 ②お花: 午後1時30分~2時30分 ▼ところ 名古屋文理大学文化フォーラム(市民会館 中ホール) ▼対象 市内在住の小学生 ▼定員 各30人(先着順) ▼内容 ①抹茶のたて方、菓子と抹茶のいただき方 ②花の生け方(生けた花は持ち帰ることができます) ▼申し込み 4月2日(木)~16日(木)(必着) に、**申込共通項目**

(ページ右下参照・希望)・又・学校名・4月からの学年・保護者の氏名を記入の上、はがき(〒492-18411 稲沢市北島町神明前1-60)またはFAX(0587(21)1255)で、稲沢市文化協会 吉村鉄男へ ※申し込みはお茶、お花どちらか一つ

子育て講座~ママクッキング~

長野子育て支援センター

☎0587(32)9415
ID 1006312

▼とき 5月26日(火)、午前10時30分~正午 ▼ところ 長野子育て支援センタークッキンググループ ▼対象 市内在住で、参加する月に1歳~1歳6カ月の子どもと母親 ▼定員 10組(先着順) ▼内容 食に関する講話、実習(試食は保護者のみ) ▼持ち物 エプロン ▼費用 100円(当日納入) ▼申し込み 5月7日(木)から、長野子育て支援センターへ(電話可)



身体障がい者
ふれあいスポーツ教室

市役所福祉課

☎0587(32)1281

▼**日程・内容** 左表 ※希望日だけの参加も可▼**ところ** 愛知勤労身体障害者体育館(祖父江町祖父江) ▼**対象** 身体に障害がある方▼**申し込み** 随時受け付けます。電話(☎0587(97)6630)、FAX(☎0587(97)1010)、Eメール(shinshotaikukan-kaimei@sobeu-gh.or.jp) 愛知勤労身体障害者体育館へ▼**その他** 教室を手伝うボランティアを募集しています

身体障がい者ふれあいスポーツ教室
日程・内容

教室名	とき	定員
卓球	4月18日、5月16日、6月20日、7月18日(第3土曜日) 午後7時~9時	20人
車いすテニス	4月19日、5月17日、6月21日、7月19日(第3日曜日) 午前10時~正午	15人

歩け歩け大会

市役所福祉課

☎0587(32)1281

▼**とき** 5月17日(日)▼**ところ** 伊勢夫婦岩、伊勢神宮内宮、おかげ横丁▼**対象** 市内在住・在宅の障害児・障害者と家族・介護者▼**定員** 190人(先着順)▼**費用** 1人3000円▼**申し込み** 4月26日(日)、午前10時~午後3時に、費用と障害者手帳を持参の上、稲沢市障害者福祉団体連合会(社会福祉会館内)へ▼**問合せ先** 稲沢市障害者福祉団体連合会 鷹羽純也(☎090(4182)6507)

日本語講座

市役所生涯学習課

☎0587(32)1440

ID 1001438

▼**とき** 5月10日~11月29日(日曜日・全20回)、午前9時30分~11時30分▼**ところ** 総合文化センター▼**対象** 市内在住・在勤で16歳以上の外国人▼**定員** 1クラス15人程

平和らくらくプラザ教室

平和らくらくプラザ

☎0567(46)5600

ID 1001703

▼**とき** 4月~6月▼**ところ** 平和らくらくプラザ▼**対象** 18歳以上の方(子ども・幼児対象の教室もあります)▼**定員** 各12人~25人(先着順。フンコイン体験会受講者を優先)▼**内容** 左表(各全6~8回)▼**費用** 各4200円~5700円▼**その他** 4月1日(水)~6日(月)に1回500円のフンコイン体験会を開催

ウォーキング教室

平和町農村環境改善センター

☎0567(47)1280

▼**とき** 4月20日(月)、午前10時~11時▼**ところ** 平和町農村環境改善センター多目的ホール▼**定員** 30人(先着順)▼**内容** 消費カロリーが上がる効果的なウォーキングの体験▼**講師** 健康運動指導士 佐藤 元▼**費用** 500円(当日納入)▼**申し込み** 4月1日(水)から、平和町農村環境改善センターへ(電話可)

平和らくらくプラザ教室 内容

教室名	とき
親子英会話教室(1歳半~3歳)	午前10時~10時45分
アクアビクス教室	午後1時30分~2時15分
太極拳教室	午後1時30分~3時
幼児体操教室	午後4時~5時
やさしいヨガ教室	午後7時~8時
ママの骨盤エクササイズ&親子ヨガリズムク	火曜日 午前10時~11時
らくらくヨガ教室	水曜日 午後1時30分~2時30分
腰痛・肩こり改善教室	水曜日 午後7時15分~8時
アクアビクス教室	木曜日 午後7時30分~8時15分
転倒予防&脳トレビクス	木曜日 午前10時30分~11時30分
健康運動教室	木曜日 午後1時30分~2時15分
シェイプアッププログラム	木曜日 午後7時15分~8時
アクアビクス教室	木曜日 午後7時30分~8時15分
腰痛・肩こり改善教室	金曜日 午前10時30分~11時15分
ゆる体操教室	金曜日 午後1時30分~2時15分
子ども英会話教室(年中・年長クラス)	金曜日 午後4時~4時45分
子ども英会話教室(小学1年生クラス)	金曜日 午後4時50分~5時35分
子ども英会話教室(小学2年生クラス)	金曜日 午後5時40分~6時25分
子ども英会話教室(小学3年生クラス)	金曜日 午後6時30分~7時15分
レディースナイトフィットネス教室	金曜日 午後7時30分~8時30分



お知らせ

募集します

催し物

教室・講座

スポーツ

申込共通項目: 催し物名、参加者の郵便番号・住所・氏名(ふりがな)・電話番号

催しものによりその他必要事項

無料: 費用の記載がないもの、申込不要: 申込方法の記載がないもの

お知らせ

募集します

催し物

教室・講座

スポーツ

成人大学 前期講座

市役所生涯学習課

☎0587(32)1440

ID 1005003

▼日程・内容 左表(全5回) ▼時間 午前10時~11時30分 ▼ところ 名古屋文理大学文化フォーラム(市民会館) 小ホール ▼対象 市内在

成人大学 前期講座 日程・内容

とき	テーマ	講師
5月15日(金)	志賀直哉『暗夜行路』を読む	岐阜大学副学長 林 正子
5月22日(金)	円空 ~行動の謎を考える~	羽島市円空顕彰会会員 五十住啓二
5月29日(金)	仏教説話から見る古代の地域社会 ~鬼神と商人~	名古屋市立大学教授 吉田一彦
6月5日(金)	ペテルギウスは爆発するか? ~新星と超新星~	東亜天文学会会員 広沢憲治
6月12日(金)	楊貴妃と熱田神宮 ~だから伝説はおもしろい~	愛知県立大学講師 達 志保

住・在勤の20歳以上の方 ▼定員 100人(先着順) ▼費用 1000円(初日に納入) ▼申込書配布場所 市役所生涯学習課、支所、市民センター、祖父江町勤労青少年ホーム、平和町農村環境改善センター、老人福祉センター

み 4月13日(月)~5月7日(木)に、申込書に記入の上、市役所生涯学習課へ(電話可)



脳健康講座

市役所高齢介護課

☎0587(32)1293

ID 10001494

▼とき 6月16日・30日(火曜日・全2回)、午後2時~3時30分 ▼ところ 平和らくらくプラザセミナー室 ▼対

象 市内在住の65歳以上で、介護認定を受けていない、または介護予防・日常生活支援総合事業の対象でない方 ▼定員 30人(先着順) ▼内容

認知症についての講話、脳のトレーニング・認知症予防体操など ▼申し込み 4月6日(月)から、市役所高齢介護課へ(電話可) ▼その他 運動のできる服装、運動靴で参加してください

寿教室

市役所生涯学習課

☎0587(32)1440

ID 10050004

▼日程・内容 下表(全6回) ▼時間 午後1時30分~3時 ▼対象 市内在住・在勤で60歳以上の方 ▼定員 各70人(先着順) ▼申込書配布・申込場所 市役所生涯学習課、支所、市民センター、祖父江町勤労青少年ホーム、平和町農村環境改善センター、老人福祉センター さくら館・あすなる館・はなみずき館・けやき館 ▼申込期間 4月6日(月)~5月7日(木)

寿教室 日程・内容

教室名	講師	とき・ところ			
		明治公民館	大里東公民館	稲沢東公民館	平和町農村環境改善センター
落語を生で楽しもう ~笑いは心のエネルギー~	社会人落語家 若鯨亭笑天	5月20日(水)	5月27日(水)	6月3日(水)	6月10日(水)
脳トレ体操-コグニサイズ ~楽しく頭と体を動かしましょう~	名古屋芸術大学名誉教授 久保田進子	6月17日(水)	6月24日(水)	7月1日(水)	7月8日(水)
大乘仏教のほとけたち ~如来、菩薩、明王、天たちの織りなす世界~	稲沢市史編さん委員 伊藤正夫	7月15日(水)	7月22日(水)	8月26日(水)	9月2日(水)
日常生活の中でフレイル予防をしましょう ~身体活動強度・運動内容を中心に~	健康運動企画センター所長 植屋節子	9月9日(水)	9月16日(水)	9月23日(水)	9月30日(水)
人生行路まい進中 ~今更ながら自立のすゝめ~	生きがい支援アドバイザー・コーディネーター 堀田正隆	10月7日(水)	10月14日(水)	10月21日(水)	10月28日(水)
「百人一首のお坊さん」(明治、稲沢東)、「改元と皇位継承、そして象徴天皇制」(大里東、平和)	愛知県かるた協会会長 伊藤孝男	11月4日(水)	11月11日(水)	11月18日(水)	11月25日(水)

申込共通項目: 催し物名、参加者の郵便番号・住所・氏名(ふりがな)・電話番号、催しものによりその他必要事項
無料: 費用の記載がないもの、申込不要: 申込方法の記載がないもの

愛知文教女子短期大学
各種講座

愛知文教女子短期大学

☎0587(32)5169

●文芸おやこ園

▼とき 月・水・金曜日、午前9時30分～午後3時
▼内容 未就園児の親子が交流しながら、子育てを楽しむ

●脳トシ昼食会

▼とき ①5月12日(火)②6月9日(火)③7月14日(火)、午前10時～11時40分
▼定員 各20人
(先着順) ▼内容 ゲームやクイズを楽しみながら脳を活性化させる脳トシ講座。昼食付き
▼費用 800円(当日納入)

●認知症サポーター養成講座

▼とき 5月14日(木)、午後1時～2時30分
▼定員 20人
(先着順) ▼内容 認知症について正しく知り、本人や家族の気持ちを理解する

●いなざわ・結・講座

市民が講師となり、市民に教える講座です。一部のみの受講可。

◇心で読む朗読

▼とき 5月19日(火)・6月16

日(火)・7月21日(火)、午前10時40分～午後0時10分
▼定員 20人(先着順) ▼費用 800円(当日納入)

◇心と身体にも優しいヨガ

▼とき 5月28日(木)・6月25日(木)・7月16日(木)、午前10時～11時30分
▼定員 10人(先着順) ▼対象 女性 ▼費用 800円(当日納入)

●足立学園総合研究所 アダチフアッションアカデミー

▼とき 5月～7月の火・木曜日(月1～3回) ▼定員 10人(先着順) ▼内容 着付け、DIY、ソーイングなど
▼費用 1600円～4800円(当日納入)

▼とき 愛知文教女子短期大学(稲葉二丁目)

▼申し込み 4月21日(火)から、電話で足立学園総合研究所へ。詳しくは、足立学園総合研究所のホームページで確認してください



お知らせ

募集します

催し物

教室・講座

スポーツ



弓道教室

スポーツ課(総合体育館内)

☎0587(34)6318
ID 10004951

▼とき 5月7日～6月25日(火・木曜日。全15回)、午後7時～9時
▼申し込み 弓道場
▼対象 市内在住・在勤・在学の中学生以上の方
▼定員 10人(先着順) ▼費用 3500円
▼申し込み 4月20日(月)・21日(火)・24日(金)、午後7時～8時30分に、費用を持参の上、弓道場へ
▼問い合わせ 稲沢弓道会 浅野邦仁(☎090(277)0576)

市民バドミントン大会

スポーツ課(総合体育館内)

☎0587(34)6318
ID 10004955

▼とき 4月26日(日)、午前9時～11時
▼申し込み 総合体育館

対象 稲沢市バドミントン協会に登録し、審判のできる方

▼部門 男子1～6部、女子1～6部
▼試合方法 ダブルスのリーグ戦
▼費用 協会登録者：1人600円、未登録者：1人1000円(当日納入)
▼申込み・問い合わせ 4月12日(日)までに、申込用紙に記入の上、電話・FAX(0587(32)0728)またはEメール(miyachan_521@n.commutajp)で稲沢市バドミントン協会事務局 宮崎弘一へ(用紙は、FAXまたはEメールで取り寄せてください)

わくわくスポーツ短期教室

スポーツ課(総合体育館内)

☎0587(34)6318
ID 10006142

●健康体操教室
▼とき 4月～6月(火曜日・全9回)、午後1時30分～3時
▼定員 20人 ▼費用 4000円

●お花の教室(プリザードフラワー)

▼とき 4月25日(土)①午前10時～11時30分②午後2時～3時30分
▼対象 18歳以上

の方 ▼定員 各6人 ▼費用 1000円～3000円

▼申し込み 武道館
▼申し込み 4月1日(水)から、費用を持参の上、武道館へ(先着順) ▼問い合わせ 武道館(☎0587(32)7905)

平和さくらスポーツクラブ教室

スポーツ課(総合体育館内)

☎0587(34)6318
ID 10001665

▼とき 4月～7月(各全10回)
▼対象 市内在住・在勤・在学の方
▼内容 たのしいちびっ子体操教室、ランニング教室、バドミントン教室など
▼費用 平和さくらスポーツクラブ会員：3000円、非会員：4000円
▼申し込み 会員は会員受付開始日に平和町体育館へ(先着順) ●令和2年度会員募集
▼年会費 1000円(中学生以下は500円) ▼有効期限 令和3年3月31日
▼申し込み 平和さくらスポーツクラブ事務局へ

※日程など、詳しくは問い合わせてください

申込共通項目…催し物名、参加者の郵便番号・住所・氏名(ふりがな)・電話番号

催しものによりその他必要事項

無料…費用の記載がないもの、申込不要…申込方法の記載がないもの

保健コーナー



乳がん検診

ID 1004969

● 集団実施

▼日程 下表 ※時間の指定はできません▼定員 各110人（各60人以上で開催）▼検査方法 マンモグラフィ（乳房レントゲン撮影）▼申し込み 申込期間（下表）に、往復はがきの往信裏に住所・氏名・生年月日・第1希望日現在の年齢・電話番号・希望日（第3希望まで）を、返信表に住所・氏名を記入の上、健康推進課



〒492-8217 稲沢市稲沢町前田365-16へ。健康推進課で公開抽選（4月16日（木）午前9時）を行い、結果をはがきでお知らせします。なお、空きのある日程は、電話申込開始日（左表）、午

乳がん検診（集団実施） 日程

とき	ところ	申込期間	電話申込開始日
5月29日（金）	保健センター	4月8日（水）～15日（水）（必着）	4月22日（水）午前8時30分
6月19日（金）			
6月24日（水）	平和らくらくプラザ		

前8時30分から電話で健康推進課へ（先着順。一回の電話で3人まで受け付けます）

● 医療機関実施

▼実施期間 5月1日（金）～9月30日（水）▼ところ 市民病院、稲沢厚生病院（祖父江町本甲）▼検査方法 マンモグラフィ（乳房レントゲン撮影）、医師の診察（視触診。希望者のみ）▼受診方法 医療機関（市民病院 ☎0587(32)2111、稲沢厚生病院 ☎0587(97)2131）へ直接問い合わせてください

▼対象 市内在住で、検診時40歳以上で次のいずれかを満たす女性 ①クーポン券対象者（4月1日現在で40歳の方）②和暦が偶数年生まれ（例えば昭和46年生まれ）の方 ※妊娠中・授乳中・断乳後1年経過していない方、豊胸術をした方、ペースメーカーを付けている方は受診できません▼持ち物 健康手帳（持っている方のみ）、5月下旬発送予定のクーポン券（持っている方のみ。本人確認ができるものも必要）▼費用

1000円（70歳以上の方、65歳以上で後期高齢者医療被保険者証を持っている方、生活保護を受けている方、クーポン券対象者は無料）※受診時に個人情報取り扱い以上の同意署名が必要

胃がん検診（集団実施）

ID 1004969

▼日程 下表▼時間 午前8時40分～10時30分 ※時間の指定はできません▼対象 市内在住で検診時に40歳以上の方▼定員 各50人（先着順。各35人以上で開催）▼検査方法 胃部レントゲン間接撮影▼持ち物 健康手帳（持っている方のみ）▼費用 500円（70歳以上の方、65歳以上で後期高齢者医療被保険者証を持っている方、生活保護を受けている方は無料）▼申し込み 申込開始日の午前8時30分から、健康推進課へ（電話のみ）の受け付け。一回の電話で3人まで受け付けます※胃カメラによる検診を希望する方、糖尿病などで内服

無料…費用の記載がないもの、申込不要…申込方法の記載がないもの

治療中の方（集団検診は危険を伴うことがあるため）は、8月～10月に実施する「医療機関で行う胃がん検診」を受けてください。詳しくは、本紙と同時配布の「保健事業案内」で確認してください※受診時に個人情報の取り扱い以上の同意署名が必要です

胃がん検診（集団実施） 日程

とき	ところ	申込開始日
5月8日（金）	大里東市民センター	4月6日（月）
5月18日（月）	保健センター	
5月27日（水）		



中高年の健康教室

ID 1004981

▼とき 5月13日～6月17日
(水曜日・全6回)、午後1時30分～3時40分▼ところ 保健センター▼対象 市内在住の40歳以上65歳未満で、日頃、運動する習慣がない方(昨年度受講した方を除く)▼定員 35人(先着順)▼内容 健康についての講話、健康体操の実技、体力チェック▼申し込み 4月7日(火)から電話で健康推進課へ

特別の理由による任意予防接種費用の補助

任意予防接種費用の補助

ID 1004000

▼対象 次の全てを満たす方 ①骨髄移植手術やその他の理由により、接種済の定期予防接種の予防効果が期待できないと、抗体検査などにより医師が判断した②再接種を受ける日現在、市に住民登録をしている③接種済の定期予防接種の接種回数と接種間隔が、予防接種実施規則の規定を満たしている④再接種時の

年齢が左表の方▼その他 接種前に申請が必要です▼問合せ先 健康推進課

特別の理由による任意予防接種費用の補助 内容

予防接種名	対象年齢
BCG	4歳未満
小児用肺炎球菌	6歳未満
ヒブ(インフルエンザ菌b型)	10歳未満
四種混合(DPT-IPV/ジフテリア・百日せき・破傷風・ポリオ)	15歳未満
その他	20歳未満

すくすく広場(身体計測の日)

ID 1006312

▼とき 4月1日(水)、午前9時30分～11時▼ところ 保健センター▼対象 市内在住の



乳幼児▼内容 保護者による身体計測、子育てネットワーキーによる親子遊び▼持ち物 母子健康手帳▼問合せ先 健康推進課

ママベビーサポート事業

ID 1006312

健康推進課にある子育て世代包括支援センターを拠点とし、母子保健コーディネーターが妊娠期から子育て期に渡り、総合的に子育てを支援します。

▼主な内容 ①保健師による母子健康手帳の交付②産後お泊りケア(体調の回復や育児に不安がある方、育児支援が得られない方などの希望者に、指定医療機関・助産院で必要なサービスを提供。産後4カ月未満の方が対象で、上限は7日間)③こんにちは赤ちゃん訪問(生後4カ月までの子どもがいる家庭を訪問し、子育て相談や育児に関する情報を提供)▼費用 ①③無料②1日5000円(部屋代・食事が別途必要)▼問合せ先 健康推進課

いきいきいなざわ健康春フェスタ

問合せ先 健康推進課 ID 1006351

▶とき 5月16日(土)・17日(日)、午前10時～午後5時▶ところ リーフウォーク稲沢(長野七丁目)▶内容など 下表

内容	対象	申し込み
健康チェック(体組成測定、足裏測定、血管年齢測定など)	市内在住の方	不要
いきいきウォーキング ※5月16日(土)のみ。午前10時20分出発	市内在住の小学生以上の方	4月9日(木)から、電話で健康推進課へ(定員100人。先着順)
からだのゆがみ度チェック(筋肉の可動範囲・硬さ、骨盤・肩のずれなどの測定)	市内在住の15～65歳の方	4月9日(木)から、電話で健康推進課へ(定員各日80人。先着順) ※昨年度参加した方を除く



無料...費用の記載がないもの、申込不要...申込方法の記載がないもの



個別予防接種

問合せ 健康推進課 ID 1004982

市内の実施医療機関（下表・左ページ）で、個別予防接種を実施しています。

- とき** 令和3年3月31日（水）まで
- 接種方法** 直接、医療機関へ問い合わせてください

予防接種	対象
B型肝炎	生後2カ月～1歳未満児
ヒブ（インフルエンザ菌b型）	生後2カ月～5歳未満児 （なるべく生後2～6カ月に接種を始めてください）
小児用肺炎球菌	
四種混合（DPT-IPV/ジフテリア・百日せき・破傷風・ポリオ）	生後3カ月～7歳6カ月未満児
麻疹風しん混合（MR）	1期…1歳～2歳未満児 2期…小学校入学前1年間にあたる方（H26.4.2～H27.4.1生まれの年長児）
水痘（水ぼうそう）	1歳～3歳未満児
日本脳炎 ※1	1期…3歳～7歳6カ月未満児 2期…9歳～13歳未満の方
ジフテリア・破傷風（DT）	11歳～13歳未満の方
子宮頸がん予防（HPV） ※2	小学6年生～高校1年生に相当する女性（H16.4.2～H21.4.1生まれの方）
高齢者肺炎球菌 ※3	65歳以上の方（広報いなざわ4月号と同時配布の「予防接種を受けよう」で確認してください）

- ※1 平成12年4月2日～平成19年4月1日生まれの方は、20歳になるまでの間は、1期・2期に相当する未接種分を無料で接種できます。また、平成19年4月2日～平成21年10月1日生まれの方は、2期の対象年齢時に1期に相当する未接種分を無料で接種できます
- ※2 平成25年6月14日付けの国の勧告により、接種勧奨していません。接種を強く希望する場合は、接種することができます
- ※3 過去に一度でも接種したことのある方は対象外です

がん検診（医療機関実施）

ID 1004969

専門医が検診することで、がんだけでなくそれ以外の病気の発見にもつながりますので受診してください。 ※70歳以上の方、65歳以上で後期高齢者医療被保険者証を持っている方は無料

日（水）▼**ところ** 市内実施医療機関（下表・左ページ）▼**持ち物** 保険証、健康手帳（持っている方のみ）▼**受診方法** 直接、医療機関へ確認してください▼**問合先** 健康推進課

◎**肺がん検診**
▼**対象** 市内在住で、検診時40歳以上の方▼**内容** 胸部レントゲン直接撮影、喀痰細胞検査 ※喀痰細胞検査は50歳以上で喫煙指数（1日に吸う

タバコの本数×喫煙年数）が600以上の方のみ▼**費用** 無料（喀痰細胞検査は500円）

◎**大腸がん検診**
▼**対象** 市内在住で、検診時40歳以上の方▼**内容** 便の潜血検査▼**費用** 500円

◎**前立腺がん検診**
▼**対象** 市内在住で、検診時50歳以上の男性▼**内容** 血液検査（PSA検査）▼**費用**

500円

◎**子宮頸がん検診**
▼**対象** 市内在住で、検診時20歳以上の女性▼**内容** 細胞診（子宮頸部）など▼**費用** 1000円 ※クーポン券対象者（4月1日現在で20歳の方）は無料。検診時にクーポン券（5月下旬に発送予定）と本人確認ができるものを持参してください

無料…費用の記載がないもの、申込不要…申込方法の記載がないもの

肺がん・大腸がん・前立腺がん・子宮頸がん検診、高齢者肺炎球菌予防接種、子どもの個別予防接種 実施医療機関

地区	肺	大腸	前立腺	子宮頸	肺炎	子ども	医療機関名	電話番号
稲沢	☆	*	△	—	●	◎	稲沢クリニック	0587(23)8882
	☆	*	△	—	●	◎	おかざき内科	0587(23)8338
	—	—	—	—	●	◎	あくおら小児科	0587(23)5133
	☆	*	△	—	●	◎	かわおらクリニック	0587(23)2222
	☆	*	△	—	●	◎	きたやまクリニック	0587(24)3183
	☆	*	△	—	●	—	きむら内科内分・糖尿病クリニック	0587(23)2520
	—	*	—	—	—	—	たいらクリニック	0587(32)0008

肺がん・大腸がん・前立腺がん・子宮頸がん検診、高齢者肺炎球菌予防接種、子どもの個別予防接種 実施医療機関

地区	肺	大腸	前立腺	子宮頸	肺炎	子ども	医療機関名	電話番号
稲沢	☆	*	△	—	●	◎	田中医院	0587(32)0301
	☆	*	△	—	●	◎	ハーモニールランドクリニック	0587(22)2232
	☆	—	△	—	—	—	夫馬整形外科医院	0587(23)0123
	—	—	△	—	●	—	ほり皮フ科クリニック	0587(22)1108
	☆	*	△	—	●	◎	宮崎外科	0587(21)0856
	—	—	—	◆	—	—	三輪産婦人科小児科	0587(21)2332
	—	—	—	—	—	◎	三輪産婦人科小児科	0587(21)2342
	—	—	—	—	●	—	吉田クリニック	0587(21)0015
小正	—	—	—	—	—	◎	泉耳鼻咽喉科	0587(32)4887
	☆	*	△	—	●	◎	オリーブ内科クリニック	0587(21)1177
	☆	*	△	—	●	◎	神谷医院	0587(32)0030
	☆	*	△	—	●	◎	こうのみやクリニック	0587(34)6777
	☆	*	△	—	●	◎	鈴木クリニック	0587(23)0077
	—	—	—	◆	—	—	セブンベルクリニック	0587(33)7877
	—	—	—	—	—	◎	セブンベルクリニック	0587(33)7888
	☆	*	△	—	●	—	東浦内科医院	0587(23)6860
	—	—	—	—	—	◎	めまた小児科クリニック	0587(21)0322
	—	—	—	—	●	—	服部整形外科	0587(23)5800
	☆	*	△	—	●	◎	山村外科	0587(32)1845
	☆	*	△	—	●	—	吉田内科循環器科	0587(23)8211
☆	*	△	◆	●	◎	市民病院	0587(32)2111	
下津	☆	*	△	—	●	◎	いしはら内科・循環器内科クリニック	0587(21)1002
	☆	*	△	—	●	◎	岩田内科	0587(24)1861
	☆	*	△	—	●	◎	かじうらファミリークリニック	0587(34)5556
大里東	☆	*	△	—	●	◎	稲垣医院	0587(32)3991
	—	—	—	—	●	◎	きたがき耳鼻咽喉科	0587(34)1755
	☆	*	△	—	●	◎	シゲキ&カズコ整形外科内科	0587(24)3131
	☆	*	△	—	●	◎	谷医院	0587(32)0512
	☆	*	△	—	●	—	宮川醫院	0587(24)3811
大里西	☆	*	△	—	●	◎	大里クリニック	0587(32)2010
	☆	*	△	—	●	◎	杉原内科外科医院	0587(21)0832
	☆	*	△	—	●	—	花井医院	0587(21)2221
明治	☆	*	△	—	●	◎	宮下医院	0587(36)7028
	☆	*	△	—	●	◎	やまかみ内科循環器科	0587(36)7778
	☆	*	△	—	●	◎	山田内科呼吸器科	0587(24)7707
	—	—	△	—	—	—	よう泌尿器科・皮フ科	0587(22)1800
千代田	☆	*	△	—	●	◎	荒尾内科・耳鼻咽喉科	0587(34)3111
	☆	*	△	—	●	◎	伸医院	0587(36)0701
	☆	*	△	—	●	◎	たちクリニック	0587(36)6611
祖父江	☆	*	△	—	●	◎	おおこうち内科クリニック	0587(97)8300
	☆	*	△	—	●	◎	大島クリニック	0587(97)7111
	☆	*	△	—	●	◎	かげやまクリニック	0587(97)2522
	—	—	—	—	—	◎	こどものお医者さんおがわクリニック	0587(98)3700
	☆	*	△	—	●	◎	田中内科医院	0587(97)5808
	☆	*	△	—	●	◎	森上内科クリニック	0587(97)6867
	—	—	—	—	●	◎	やまだ耳鼻咽喉科	0587(97)8741
	☆	*	△	—	●	◎	わたなべ医院	0587(97)7888
	☆	*	△	◆	●	◎	稲沢厚生病院	0587(97)2131
平和	☆	*	△	—	●	◎	尾張西クリニック	0567(47)0088
	☆	*	△	—	●	◎	根木クリニック	0567(47)1233
	☆	*	△	—	●	◎	平和医院	0567(46)0218
	☆	*	△	—	●	◎	六輪病院	0567(46)3515

無料…費用の記載がないもの、申込不要…申込方法の記載がないもの



▼**とき** 5月21日(木)、午前8時45分〜9時15分(受付時間)
 ▼**ところ** 保健センター
 ▼**対象** 市内在住で、健診時40・45・50・55・60・65・70歳の女性
 ▼**定員** 50人(先着順。20人以上で開催)
 ▼**内容** 骨粗しょう症検診、歯科健康診査(歯周疾患健診など)、歯科保健指導(ブラッシング指導など)
 ▼**持ち物** 歯ブラシ、コップ、手鏡、タオル、健康手帳(持っている方のみ)
 ▼**費用** 500円(70歳の方、65歳で後期高齢者医療被保険者証を持っている方、生活保護を受けている方は無料)
 ▼**申し込み** 4月20日(月)〜5月14日(木)に、健康推進課へ ※受診は1年に1回

節目で見直そう！ 女性健診
 ～骨と歯の健康のために～
 ID 1004979



節目歯科健康診査

問合先 健康推進課 ID 1004979

▶**とき** 5月1日(金)〜9月30日(水) ▶**ところ** 市内実施医療機関(下表) ▶**対象** 市内在住で、令和3年3月31日までに20・25・30・35・40・45・50・55・60・65・70歳になる方 ▶**内容** 歯科健康診査(歯周疾患健診など)、歯科保健指導(ブラッシング指導など) ▶**申し込み** 電話などで直接医療機関へ

地区	医療機関名	電話番号
稲沢	浅野歯科医院	0587(23)0023
	木村歯科	0587(21)1184
	古森歯科	0587(24)7696
	さくらぎ歯科	0587(96)8214
	すぎむら歯科	0587(21)4180
	たんぼほ歯科クリニック	0587(81)4182
	遠山歯科医院	0587(21)6000
	橋本歯科医院	0587(21)5566
	服部歯科医院	0587(24)8855
まいデンタルクリニック	0587(33)0145	
小正	稲沢駅前ほほ笑み歯科クリニック	0587(50)0081
	けやき通り歯科クリニック	0587(21)4100
	さかい歯科	0587(24)0648
	谷口歯科	0587(23)3411
	坪井歯科医院	0587(32)0515
	野村歯科医院	0587(21)3028
	林ファミリー歯科	0587(23)8118
	むつが歯科	0587(23)0012
	山本歯科医院	0587(33)0570
ライフ歯科クリニック	0587(23)8011	
下津	i DENTAL CLINIC	0587(81)7264
	あかいけ歯科こども歯科	0587(24)6262
	稲沢矯正歯科クリニック	0587(81)5050
	小川歯科クリニック	0587(22)3456
	おりづ歯科	0587(21)7007
	竹市歯科	0587(21)8787
	愛聖会山田歯科医院	0587(32)3567

地区	医療機関名	電話番号
大里東	田本デンタルクリニック	0587(50)4182
	はなまるデンタルクリニック	0587(23)8241
	水谷歯科	0587(23)0100
	吉川歯科クリニック	0587(22)0008
大里西	大里デンタルクリニック	0587(24)4184
	グランツ歯科室	0587(24)6611
	塚本歯科医院	0587(34)4182
	塚本歯科医院訪問診療室	0587(33)0801
	塚本歯科分院	0587(34)3900
	てらしま歯科	0587(23)8585
明治	にじいろ歯科・こども歯科	0587(81)9700
	みどり歯科医院	0587(23)1410
	一色歯科	0587(81)6483
千代田	石黒歯科医院	0587(36)0405
	矢合歯科	0587(36)4581
祖父江	みやびデンタルクリニック	0587(36)7775
	いちょうの木歯科	0587(81)0070
	伊藤歯科医院	0587(97)0821
	加藤歯科医院	0587(97)1633
	富田歯科医院	0587(97)1315
	早瀬歯科医院	0587(97)6388
平和	山田歯科医院	0587(97)5525
	橋本歯科	0567(46)4114
	平和歯科クリニック	0567(46)4606
堀田デンタルクリニック	0567(46)1841	

無料…費用の記載がないもの、申込不要…申込方法の記載がないもの

なくそう！ 望まない受動喫煙 ～マナーからルールへ～

問合せ先 健康推進課

4月から、飲食店や事業所など、多くの施設で原則屋内禁煙となるほか、20歳未満の喫煙エリアへの立ち入りが禁止となりました。

望まない受動喫煙をなくすとともに、受動喫煙による健康影響が大きい子ども・妊婦・患者などには特に配慮しましょう。



妊産婦・成人歯科健康診査

ID 1004979

▼とき 5月12日(火)、午後1時～2時
▼ところ 保健センター
▼対象 市内在住の妊産婦または20歳以上の方
▼定員 20人(先着順。5人以上で開催)
▼内容 歯科健康診査(歯周疾患健診など)、歯科保健指導(ブラッシング指導など)
▼持ち物 歯ブラシ、コップ、手鏡、タオル、母子健康手帳、健康手帳(手帳は持っている方のみ)
▼申

し込み 4月6日(月)～5月1日(金)に、健康推進課へ

愛知県広域予防接種事業

ID 1005324

里帰り出産や長期入院中などで、市内で接種を受けることが困難な場合やかかりつけ医が市外にいる場合などは、定期予防接種を市外の医療機関でも受けることができます。希望する場合は健康推進課へ相談してください。 ※県内の医療機関に限ります

市民病院糖尿病教室

▼日程・内容 左表(全5回)

▼時間 午後2時～3時(最終日は午後3時15分まで)

▼ところ 市民病院講堂

▼問合せ

先 市民病院 内科外来(☎0587(32)2111)

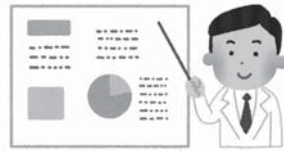

市民病院糖尿病教室 日程・内容

とき	内容	講師
4月8日(水)	糖尿病について	医師
4月9日(木)	糖尿病と食事	管理栄養士
4月10日(金)	歯と眼の話	歯科衛生士、視能訓練士
4月13日(月)	糖尿病の日常生活	看護師
4月14日(火)	薬と運動の話	薬剤師、理学療法士

市民病院 だより

第167回

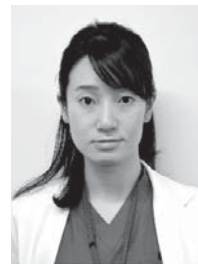

整形外科医師 栗山香菜恵

膝の痛みにできること

膝の痛みの原因の一つに、変形性膝関節症があります。関節軟骨が年齢とともに弾力性を失い、すり減ることで関節が変形し痛みが起こります。靭帯や半月板の損傷などの後遺症として発症する場合もあります。予防や症状改善のために日常生活でできることを紹介します。

①減量 体重が重ければ膝にかかる負担も大きくなり、膝関節の軟骨が傷みやすくなります。肥満の場合は、減量することで痛みの改善が期待できます。

②筋力訓練 太ももの前側には膝関節を支える大きな筋肉があります。この筋肉を鍛えることで膝痛の緩和・進行防

止になります。あおむけに寝て足を真っすぐ伸ばした状態で、5～10秒片足を上げる運動(踵が床から10センチ程度、椅子に座り片方の膝を伸ばした状態で5～10秒足を持ち上げる運動が効果的です。

③正座・床に座ることを避ける 正座や床から立ち上がる動作は膝に負担がかかるため、なるべく椅子に座ることをお勧めします。また、和式トイレでしゃがむ動作も膝に負担がかかるため、洋式トイレを使用するのも良いでしょう。

すぐに改善されるものではありませんが、これらが続けることで膝痛の予防や改善につながります。また、病院では状態に応じたさまざまな治療を行いますので、膝の痛みでお困りの方は、整形外科までお気軽にご相談ください。

ご意見、ご要望は、市民病院広報委員会へ
☎0587(32)2111、FAX(0587(32)2115)、Eメール(hospital@city.inazawa.aichi.jp)

無料...費用の記事がないもの、申込不要...申込方法の記事がないもの

各種相談

※全て無料です。祝休日を除きます

名称	とき	ところ	内容	その他
健康相談	水曜日、午前9時～11時	保健センター	保健師による相談	母子健康手帳・健康手帳のある方は持参。予約不要
	火曜日、午前9時～11時	保健センター祖父江支所		
食生活相談	随時	保健センター	食生活に関する相談	電話予約が必要
医師健康相談	4月23日(木) 午後1時30分～3時		医師による相談	4月21日(火)までに電話予約が必要
高齢者健康よろず相談	4月1日(水) 午後1時30分～3時	稲沢東老人福祉センターはなみずき館	高齢者の健康に関する相談	予約不要
	4月7日(火) 午後1時30分～3時	老人福祉センターさくら館		
	4月15日(水) 午後1時30分～3時	明治老人福祉センターけやき館		
	4月20日(月) 午前9時30分～11時	大里東老人憩の家つつじ館		
エイズ・梅毒検査	水曜日(4月29日を除く)、 午前9時～11時 / 4月13日(月)、 午後6時～7時	県一宮保健所(一宮市古金町一丁目) ※問い合わせは県一宮保健所 ☎0586(72)0321へ	カウンセリングの上、血液検査を実施 ※感染の可能性があった日から3カ月の経過が必要	成績書(水曜日午前のみ発行)が必要な場合は有料。予約不要 過去に一度も検査を受けていない方が対象。予約不要
B型・C型肝炎ウイルス検査	水曜日(4月29日を除く)、 午前9時～11時	県一宮保健所稲沢保健分室(大塚町) ※問い合わせは県一宮保健所 ☎0586(72)0321へ	栄養に関する専門的な相談	電話予約が必要

各種教室

※全て無料です。祝休日を除きます

名称	とき	ところ	対象	内容
初妊婦教室	月曜日 午前9時30分～10時	保健センター	初妊婦	母子健康手帳の活用方法、母子に関する各種健康診査の紹介など *母子健康手帳を交付しますので、妊娠届出書とマイナンバーが分かるものを持参してください。母子健康手帳は、保健センター、保健センター祖父江支所でも随時交付しています *予約不要
プレママごはん	5月12日(火) 午前9時30分～午後1時		妊婦(配偶者の参加も可)	健康的な食生活に関する講話・調理実習 定員 20人(先着順。5人以上で開催) 持ち物 母子健康手帳、筆記用具、エプロン、布巾2枚 *4月6日(月)～5月1日(金)に、健康推進課へ予約が必要
ママパパ教室	5月9日(土) 午前9時45分～11時30分		妊娠8カ月までの妊婦と家族	妊娠中の生活・栄養・歯科保健・保育の話、妊婦体験ジャケットモデルによる妊婦体験 定員 40人(先着順。妊婦5人以上で開催) 持ち物 母子健康手帳、筆記用具 *4月8日(水)～5月1日(金)に、健康推進課へ予約が必要
離乳食教室	5月21日(木) 午前10時15分～正午		5～6カ月の子を持つ方	離乳食に関する講話・実習 定員 25人(先着順。5人以上で開催) 持ち物 母子健康手帳、筆記用具、エプロン *赤ちゃん連れの方は、おんぶひも・抱っこひもがあると便利です *4月7日(火)～5月14日(木)に、健康推進課へ予約が必要



乳幼児健康診査・予防接種

- 母子健康手帳を必ず持参してください
- 風邪症状（咳、鼻水、発熱など）があるなど、体調の悪いときは、別の日に受診してください
- 所要時間は、健康診査が受け付けから2時間～2時間30分程度、歯科健康診査が受け付けから1時間～1時間30分程度、BCG予防接種が受け付けから1時間程度です
- アンケート（BCG予防接種は予診票）に記入の上、持参してください（歯科健康診査を除く）
- 指定された会場以外で受診したい場合は、1週間前までに祖父江町・平和町に在住の方は健康推進課へ、祖父江町・平和町以外に在住の方は保健センター祖父江支所（☎0587(97)7000）へ連絡してください
- 歯科診察を受ける方は、歯みがきをしてから出掛けてください
- 全て無料です

健康診査

対象者には事前に案内を送付します。指定された受診日の1週間前までに届かない場合は、健康推進課へ問い合わせてください

名称	とき（対象）・ところ		受付時間	内容
	祖父江町・平和町以外に在住の方	祖父江町・平和町に在住の方		
4カ月児健康診査	4月2日(木)(R1.11.16～30生) 4月13日(月)(R1.12.1～18生) 保健センター	4月27日(月) (R1.11～12月生) 保健センター祖父江支所	午後0時45分～1時15分 ※午後0時30分から番号札を配布	問診、身体計測、内科診察
1歳6カ月児健康診査	4月6日(月)(H30.9.1～15生) 4月15日(水)(H30.9.16～30生) 保健センター	4月10日(金) (H30.8～9月生) 保健センター祖父江支所		問診、身体計測、内科診察、歯科診察、フッ素塗布(希望者のみ)、尿検査(3歳児のみ) 【持ち物】 歯ブラシ、コップ、タオル、洗たくばさみ
3歳児健康診査	4月8日(水)(H29.4.1～13生) 4月17日(金)(H29.4.14～30生) 保健センター			

歯科健康診査

祖父江町・平和町以外に在住の方は「1歳児歯科健康診査」「2歳児・2歳6カ月児歯科健康診査」を、祖父江町・平和町に在住の方は「総合歯科健康診査」を受診してください ※対象月以外で受診を希望する方は、健康推進課へ問い合わせてください

◆祖父江町・平和町以外に在住の方が対象の歯科健康診査

名称	とき（対象）・ところ	受付時間	内容
1歳児歯科健康診査	4月9日(木)(H31.4月生) 保健センター	午前9時15分～10時 ※午前9時から番号札を配布	歯科診察、栄養指導、歯みがき指導、フッ素塗布(希望者のみ) 【1歳児持ち物】 コップ、タオル、洗たくばさみ
2歳児・2歳6カ月児歯科健康診査	4月2日(木)(H30.4月生・H29.10月生) 保健センター		【2歳児、2歳6カ月児持ち物】 歯ブラシ、コップ、タオル、洗たくばさみ

◆祖父江町・平和町に在住の方が対象の歯科健康診査

名称	とき（対象）・ところ	受付時間	内容
総合歯科健康診査	4月24日(金) 1歳児(H31.4月生) 2歳児(H30.4月生) 2歳6カ月児(H29.10月生) 保健センター祖父江支所	【1歳児】 午後0時50分～1時 【2歳児、2歳6カ月児】 午後1時15分～1時30分 ※いずれも、午後0時30分から番号札を配布	歯科診察、栄養指導、歯みがき指導、フッ素塗布(希望者のみ) 【1歳児持ち物】 コップ、タオル、洗たくばさみ 【2歳児、2歳6カ月児持ち物】 歯ブラシ、コップ、タオル、洗たくばさみ

BCG 予防接種

病院などにかかっていて薬を飲んでいる場合は、事前に医師に確認してください。不明な点は、健康推進課へ問い合わせてください

とき（対象）・ところ		受付時間
祖父江町・平和町以外に在住の方	祖父江町・平和町に在住の方	
4月3日(金)(R1.10月生) 4月16日(木)(R1.10月生) 保健センター	4月14日(火) (生後5カ月～8カ月未満の子ども) 保健センター祖父江支所	午後1時45分～2時15分 ※午後1時30分から番号札を配布



図書館からのお知らせ

●子ども読書の日イベント

ID 1006297

4月23日の「子ども読書の日」にちなみ、図書館ボランティアなどの協力でイベントを開催します。

▶日程・内容 下表▶ところ 中央図書館研修室



内容	ボランティア団体	とき	対象	申し込み
大型絵本のおはなし会 大型絵本の読み聞かせ	おはなしサークル ひまわり	4月11日(土) 午前11時～11時30分	幼児～小学生、 保護者	不要
春の語りの会 日本や世界の昔話	図書館ボランティア 語りの会 ずく ほんじよ	4月18日(土) 午前11時～正午	4歳以上の方	不要
春のお楽しみ会 大型絵本の読み聞かせ 人形劇など	読み聞かせボラン ティア きらら会	4月19日(日) 午前11時～11時45分	どなたでも	不要
図書館探検ツアー 図書館の裏側を見学	-	4月26日(日) 午前9時～10時	小学生	4月8日(水)午前11時 30分から、電話で中央図 書館へ(定員15人。先着順)

開館時間 中央図書館…午前9時30分～午後7時30分、祖父江の森・平和町図書館…午前10時～午後7時

4月休館日 3日(金)・6日(月)・13日(月)・20日(月)・27日(月)・30日(木)

※平和町図書館は4日(土)も休館

中央図書館 ☎0587(32)0862、祖父江の森図書館 ☎0587(97)1000、平和町図書館 ☎0567(46)1124

平和らくらくフラザ

☎0567(46)5600 ID 1001703



開館時間 午前9時～午後9時(プール・浴場・トレーニング
グループの入場は午前10時～午後8時30分)

4月休館日 7日(火)・14日(火)・21日(火)・28日(火)

種類	区分	プール	浴場	プール・浴場 共通	トレーニング ルーム
1回券	大人	600円	220円	700円	360円
	小中学生	300円	100円	350円	-
回数券 (12枚)	大人	6,000円	2,200円	7,000円	3,600円
	小中学生	3,000円	1,000円	3,500円	-

※未就学児、市内在住の障害者・戦傷病者・被爆者健康手帳所持者は無料
※プール・浴場はオムツを使用している方は利用できません
※トレーニングルームの利用は高校生以上。室内用シューズ持参。初回
利用時は講習会(要予約)を受講してください

祖父江ふれあいの郷

☎0587(98)2135 ID 1001709



開館時間 午前9時～午後9時(浴場の入場は午前10時～
午後8時30分)

4月休館日 1日(水)・8日(水)・15日(水)・22日(水)・
30日(木)

種類	大人	小中学生	その他
1回券	240円	100円	未就学児、障害者および市内在住の戦傷病 者・被爆者健康手帳所持者は無料。オムツ を使用している方は利用できません
回数券 (12枚)	2,400円	1,000円	

いなっピーお出掛け情報

●2月5日 国府宮はだか祭 大鏡餅奉納

大鏡餅の奉納を見に
行ったヨ。大鏡餅の重
さはなんと約4トン!
あまりの大きさにビッ
クリ! このお餅を食べ
ると無病息災で過ごせ
るという言い伝えがあ
るんだよね。ボクもお
餅を食べて健康第一で
がんばるぞー!



●2月6日 国府宮はだか祭 なおい笹奉納

たくさんの
参拝者や裸男
が集まって、
参道一带は大
にぎわい。風
は冷たかった
けど、祭りの
熱気で体はほ
かほか。とっても楽しかったツピ。やっぱりボク
にはこのお祭りが一番似合うツピ!



4月のお出掛け予定は、市ホームページを見るツピ!

市役所商工観光課 ID 1003254

無料…費用の記載がないもの、申込不要…申込方法の記載がないもの

荻須記念美術館 の催し **開館時間**
 午前9時30分～午後5時
 (入館は午後4時30分まで)
 ☎0587(23)3300

一般展示室のご案内	内容
さなえ会展 4月7日(火)午後～12日(日)	水彩画
木曜会展 4月7日(火)午後～12日(日)	油彩、水彩
モリタ会展 4月14日(火)午後～19日(日)	日本画、油彩、水彩
尾張の作家11人展 4月21日(火)午後～26日(日)	日本画、洋画、工芸
マール・グルッペ展 4月21日(火)午後～26日(日)	油彩画

※最終日は午後4時まで

常設 荻須高德展 展示替のお知らせ
 稲沢出身で主にパリの街角を描いた「荻須高德」の常設展にて、新たに寄託された作品を新たに展示しています。

4月休館日…6日(月)・13日(月)・20日(月)・27日(月)・30日(木)

- ◆常設展観覧料
 一般…310(240)円、高大生…210(160)円、小中生…50(40)円
 ※()内は団体料金。市内の小・中学生は無料
 ※障害者・戦傷病者・被爆者健康手帳所持者は、本人と付き添い1人無料(窓口で手帳を提示してください)
- ◆一般展示観覧料 無料

稲沢の文化財 市役所生涯学習課

けんぽんちゃくしよくしんごんはつ そぞろ
絹本著色真言八祖像

萬徳寺 長野三丁目
 市指定文化財8幅(平成2年11月1日指定)

この真言八祖像は、縦105.1cm、横55.2cmで、インドで生まれた真言密教の教えを中国に伝え、日本に請来した祖師八人を描いたものです。空海が大同元年(806)に唐から帰国する際、師である恵果から付与され東寺に伝えた金剛智、不空、善無畏、一行、恵果の5幅に、龍猛、龍智、空海の3幅を加えたものを基にしています。



本図は、八祖のうち龍智を描いたもので、低い床座に座り、右手には経文を持っています。制作は室町末頃と考えられます。

爽快! 祖父江の森

祖父江の森 温水プール ☎0587(97)8282

●体力測定会

▶とき 4月29日(水・祝)①午前10時②午前11時③午後1時④午後2時 ▶ところ 会議室 ▶対象 16歳以上の方 ▶定員 各4人(先着順) ▶持ち物 トレーニングウェア、室内用運動靴 ▶申し込み 4月14日(火)から、事務室へ(電話可)

●屋外スポーツ教室

▶とき 4月～6月(全10回) ▶対象 ①市内在住の年長児②市内在住・在勤・在学で小学生以上の方 ▶内容 ①キッズサッカー②テニス教室 ▶費用 ①5,000円②6,000円(申し込み時に納入) ※詳しくは、問い合わせてください



◎プール利用料

種類	大人	小中学生	その他
当日券	480円	200円	小学2年生以下は無料。オムツを回数券(12枚)
回数券(12枚)	4,800円	2,000円	使用している方は利用できません

開館時間 午前10時～午後9時
 (平日のプールは午後1時～9時)
 4月休館日 6日(月)・13日(月)・20日(月)・27日(月)・30日(木)

名古屋文理大学文化フォーラム

(市民会館) ☎0587(24)5111

〈好評発売中!〉

セントラル愛知交響楽団 稲沢特別演奏会
名曲コンサート♪親子で楽しむはじめてのオーケストラ♪

セントラル愛知交響楽団が贈るクラシックの名曲。マーシー山本教授のユニークなお話を聞きながら、親子で楽しむことができるコンサートです。クラシック音楽とオーケストラを、ぜひお楽しみください。

▶とき 5月30日(土)、午後2時開演(午後1時15分開場) ▶ところ 中ホール ▶曲目 軽騎兵序曲、ウィリアムテル序曲、交響曲第5番 運命 ▶入場料 1,500円(全席自由。3歳未満の子どもの入場は同伴の場合でも控えてください) ▶販売場所 名古屋文理大学文化フォーラム(市民会館)、セントラル愛知交響楽団(☎052(581)3851)、愛知芸術文化センタープレイガイド



©Masaaki Hiraga
 ▲高井優希(指揮)

開館時間 午前9時～午後9時30分
 4月休館日 27日(月)

無料…費用の記載がないもの、申込不要…申込方法の記載がないもの

トラブルを未然に防ごう

消費生活センター からのお知らせ 市役所商工観光課

4月から賃貸借契約に関する民法が変わります！

賃貸借契約（アパート契約など）が終了した場合、賃借人は賃借物を受け取った後に生じた損傷について原状回復義務を負うことと、経年劣化による通常損耗については原状回復義務を負わないことが明記されました。

賃借人負担

- 日照によって変色したフローリングや畳
- ポスターの痕や画びょうの穴
- 家具の設置によるカーペットのへこみ
- テレビ、冷蔵庫設置痕
- ハウスクリーニングや消毒の費用 など

貸借人負担

- 雨などによって変色したフローリングや畳
- 壁のネジ穴やクギ穴
- たばこなどで変色した壁紙
- ペットによる柱などの傷や臭い
- 鍵の紛失や破損による取り替え など

※令和2年4月1日以降に行った契約に該当

トラブルに遭った場合は、消費生活相談窓口にご相談ください。

市役所消費生活センター ☎ 0587(32)2594

受け付け 月～金曜日 ※祝休日を除く

午前10時～正午・午後1時～3時



「となりまち」一宮市のイベントなどをお伝えします 三岸節子記念美術館 コレクション展（常設展） シャトー「城館めぐり」

画業初期には個性豊かな室内の調度品を、初渡欧後は異国の景観を描いた三岸節子。フランスではパリ郊外の城館を巡り、その姿をスケッチしました。作中の建築モチーフに焦点を当て、節子の建築への眼差しを紹介します。

▶とき 4月14日（火）～6月21日（日）、午前9時～午後5時（入館は午後4時30分まで） ※5月4日を除く月曜日と4月30日（木）、5月7日（木）は休館 ▶ところ 一宮市三岸節子記念美術館（一宮市小信島） ▶費用 大人320円、高・大学生210円、中学生以下無料 ▶問合せ 一宮市三岸節子記念美術館 ☎ 0586(63)2892

ケーブルテレビの稲沢市広報番組 いなざわふれあい通信

問合せ先 市役所秘書広報課

◆4月1日～15日の放送内容

「いなざわ植木まつり」

◆4月16日～30日の放送内容

「健康ウォーキング」

●放送開始時間（1日4回、10分番組）

稲沢CATV…6:50、10:50、14:50、21:50

西尾張CATV…8:45、14:15、17:45、20:45

▷番組のDVDを市役所秘書広報課、支所で貸し出しています



こちらから視聴できます！

警察署からのお知らせ

稲沢警察署 ☎ 0587(32)0110



稲沢警察署から、市民の皆さんが安心して安全に暮らせるための情報や各種イベント案内などをお知らせしていきます。

●「パトネットあいち」を利用してください
さまざまな情報を「パトネットあいち」として、メールでお知らせしています。

1. 不審者情報…子どもや女性などに対する声掛けやつきまとい事案など
2. 犯罪情報…ひったくりや路上強盗など、住民に注意喚起を図る必要のある事案
3. 交通事故情報…注意喚起を図る必要のある交通事故
4. 緊急危険情報…突発的な事故など、緊急に注意を呼びかける事案
5. 警察署からのお知らせ…各種啓発イベントの開催情報など

登録は、こちらから空メールを送信！



俳句

加賀羊風子 選

戒名を唱ふる如く亀の鳴く（平和町前平）竹内道子
骨折の辛さも慣れし亀の鳴く（島高須賀町）山田恵子
夕闇に亀の鳴く声池の淵（祖父江町山崎）吉田恵子
道教ふ一日一善亀の鳴く（大塚北丁目）竹村日出子
目薬の一滴外れて亀の鳴く（込野町）牛田照代
花 苺 縦 三 列 に 庭 畑 （小沢四丁目）橋本紘治
マルチ敷く白き苺の花五弁（日下部北町）近藤とし江
鉢植えの苺の花を数ふ朝（奥田町）村瀬三重子
石垣に垂るる一輪花苺（北島町）熊谷有史
敷き藁に凭れ掛かりし花苺（儀長三丁目）中野武一

【入選】

評 竹内さん：死者の法名を唱えることに現実味があり、亀の鳴くことを教えてくれる句になった。橋本さん：縦三列の描写が良く、家庭菜園が想像できる。

●募集します（俳句）▶兼題（6月号）諸挿す、枇杷▶締切日 4月15日（水）▶応募方法 住所・氏名を記入の上、市役所秘書広報課（〒492-8269 稲沢市稲府町1）へ ※兼題1つに2句まで。FAX（0587(23)1489）、Eメール（haiku@city.inazawa.aichi.jp）でも受け付けます

●中央子育て支援センター オープニングセレモニー

2月3日の開所を記念に開催し、セレモニーでは片原一色保育園の園児が元気いっぱい「いなッピー・マーチ」を披露しました。



▲絵本シンガー 杉山三四郎さんによる絵本やギターを使ったパフォーマンスも行われました



みんなのひろば

●千代田地区防犯パトロール隊 出発式

2月29日、千代田市民センターで、自主防犯ボランティア「千代田地区防犯パトロール隊」の出発式が行われました。



▲青色回転灯を付けたパトロールカーで地域の安全を見守ります

タルを調査して



●問合先 山内晴雄 (0587-97)3114



●生物多様性のシンボルとして
ホタルは成虫だけでなく幼虫も夜になると光を放つため、個体数を数え生息状況を調べるのに適しています。また、ホタルが生息していれば、そこは生き物にとって住みやすい環境であり、多様な生物が生息していることが推測されます。そういった生物多様性を測るシンボルとしても、ホタルを調査して

●会員のひとこと
「活動の中で、大人も子どもも夢中になって自然とふれあう姿を見るとやりがいを感ずります」(70代・男性)
「住んでいて良かったと思えるようなまち、豊かな環境を次の世代にも残していきたいです」(80代・男性)

●こんな活動をしています
日本各地でホタルが姿を消す中、わずかながら自然自生して残る祖父江のホタルを守ろうと、平成15年に発足しました。現在は約35人の会員が活動しています。

発足当初から15年以上続くホタルの生息調査のほか、親子自然観察会、小・中学校での出前教室などさまざまな活動を通して、ホタルの保全や環境保護、農業のあり方の啓発も行っています。

平成25年からは、生物多様性や農業の可能性について研究するため、「実験田」を作り、無農薬・化学肥料不使用の稲作を始めました。メダカなどたくさん生き物でにぎわう実験田で自然観察会を行ったり、秋には収穫祭を行ったりもします。

昨年11月には、多くの機関と連携し活動を続けてきたことなどが評価され、「国連生物多様性の10年日本委員会」の連携事業として認定・表彰されました。

私たちのグループ

NPO 法人 祖父江のホタルを守る会



豊かな自然を
次の世代へ

▲公式マスコット



●このコーナーで取り上げてほしい近所の有名人・話題の人を募集します。自薦・他薦は問いません。詳しくは市役所秘書広報課へ

市民相談

4 月

相談は全て無料。秘密は厳守します。
気軽に相談してください。

名称・内容	とき	ところ	問合先
法律相談（予約制） 弁護士による相談（予約は4月7日（火）から受け付け。電話可。先着順）※複数回の予約は受け付けません	21日（火）、5月12日（火） 午後1時～4時30分 定員 7人	市役所相談室	市役所市民課 ☎0587(32)1311 調停中・裁判中の 案件の相談はご遠慮ください
	14日（火）、午後1時～4時 定員 6人	祖父江支所会議室	
	28日（火）、午後1時～4時 定員 6人	平和支所会議室	
合同相談 行政、人権、登記、不動産	17日（金）、午後1時～3時30分	総合文化センター	
表示登記・境界問題の相談 登記、境界	18日（土） 午前9時30分～午後0時30分	i-ビル6階（一宮市栄三丁目）	愛知県土地家屋調査士会 一宮支部長事務所 ☎0586(73)1008
消費生活相談 訪問販売や商品など、消費生活全般	月～金曜日 ※祝休日を除く 午前10時～正午・午後1時～3時	市役所消費生活センター	市役所消費生活センター ☎0587(32)2594
行政書士相談会（予約制） 各種許認可申請手続き、各種契約書・合意書など	随時	祖父江町商工会館 研修室	祖父江町商工会 ☎0587(97)5800
司法書士相談会（予約制） 相続全般、不動産の相続登記など	8日（水）、午後1時～4時		
社会保険労務士相談会（予約制） 労働トラブルへの対応、年金・労働安全衛生に関する相談指導など	9日（木）、午後1時～4時		
女性悩みごと相談 夫婦・親子など女性の悩み事など	8日（水）・22日（水） 午前10時～午後3時30分	市役所相談室	市役所福祉課 ☎0587(32)1278
子育て相談 子育てに不安のある方、困っている方の相談	開館時間内で随時実施	保育園、ひまわり園、児童館、児童センター	市役所子育て支援課 ☎0587(32)1299
	月～金曜日 ※祝休日を除く 午前9時～午後5時	中央・平和・長野子育て支援センター	中央子育て支援センター ☎0587(34)4158 平和子育て支援センター ☎0567(46)5605 長野子育て支援センター ☎0587(32)9415
子育て支援総合相談	不定期（電話で問い合わせください） 臨床心理士・作業療法士・言語聴覚士による子育て・発達の相談	こども発達支援室、家庭児童相談室（中央子育て支援センター内）	子育て支援総合相談センター ☎0587(34)4159
	家庭児童相談 0歳～18歳の児童の保護者を対象に、育て方、発達、問題行動、不登校など総合的な子育て相談		
こども悩みごと相談 子どもの交友・いじめ、不登校など子どもからの学校生活全般の悩み事相談	月～金曜日 ※祝休日を除く 午前8時30分～午後5時	家庭児童相談室（中央子育て支援センター内）	子育て支援総合相談センター ☎0120(76)4152 （子どもからの専用ダイヤルです）
ポルトガル語による相談 ポルトガル語による各種相談	3日（金）・17日（金）、午前9時30分～午後0時30分	市役所相談室	市役所秘書広報課 ☎0587(32)1125
労働相談（予約制） 労働問題に関すること	9日（木）、午後1時～4時 ※相談日前日の正午までに予約が必要	市役所相談室	市役所商工観光課 ☎0587(32)1332
若者の就労無料相談（予約制） 15歳～39歳の若者と保護者を対象に、進路・就職相談の専門家との個別相談	10日（金）、午後2時～4時30分 ※相談日前日の午後5時までに予約が必要	総合文化センター	いちのみや若者サポートステーション ☎0586(55)9286
多重債務相談（予約制） 司法書士らによる、多重債務問題解決のための相談	22日（水）、午後1時～4時 ※相談日前日の正午までに予約が必要	総合文化センター	市役所商工観光課 ☎0587(32)1332
夜間納税相談 市税などを納期限内に納税できない方の相談	13日（月）、午後5時15分～7時 （電話相談可）	市役所収納課	市役所収納課 ☎0587(32)1248

休日急病診療



外科		内科
宮崎外科 ☎ 0587(21)0856	4月4日(土)	おくむら小児科 ☎ 0587(23)5133
	4月5日(日)	休日急病診療所 ※下図をご覧ください
かげやまクリニック ☎ 0587(97)2522	4月11日(土)	尾張西クリニック ☎ 0567(47)0088
	4月12日(日)	休日急病診療所 ※下図をご覧ください
たちクリニック ☎ 0587(36)6611	4月18日(土)	山田内科呼吸器科 ☎ 0587(24)7707
	4月19日(日)	休日急病診療所 ※下図をご覧ください
くしだ整形外科 ☎ 0587(34)4885	4月25日(土)	こどものお医者さん あがわクリニック ☎ 0587(98)3700
	4月26日(日)	
かわむらクリニック ☎ 0587(23)2222	4月29日(水・祝)	休日急病診療所 ※下図をご覧ください

外科と内科の受付時間

土曜日(外科・内科) : 午後1時～7時30分
日曜日、祝・休日(外科) : 午前9時～午後7時30分



休日急病診療所

受付時間 午前9時～11時30分
午後1時～3時30分
午後5時～7時30分

土曜日は休診です。
当直医療機関へどうぞ。

診療科目 内科・小児科
★保険証と現金をお忘れなく

中野宮町44-4
明治市民センター東隣
☎ 0587(36)3006

建て替えのため、4月1日(水)から令和3年3月31日(水)まで
休日急病診療所を明治市民センター東隣に一時移転しています

◆上記の受付時間外および平日の夜間に急病で困ったときは
県救急医療情報センター ☎0586(72)1133へ
問い合わせてください

虐待かもと思ったらすぐに電話を
児童相談所全国共通ダイヤル
いちはやく
☎ 189

自殺予防
名古屋いのちの電話
☎ 052(931)4343

24時間 365日受け付けています

4月 市民カレンダー

- 1(水) 新型コロナウイルス感染拡大防止のため、イベントなどを中止・延期、または内容を一部変更する場合があります。
- 2(木)
- 3(金)
- 4(土)…臨時休日窓口(9:00～12:00/市役所市民課)、へいわさくらまつり(10:00～15:30/平和町体育館、平和中央公園)、稲沢桜まつり(10:00～16:00/国府宮参道)
- 5(日)
- 6(月)…小学校入学式、東京2020オリンピック聖火リレー(市内実施)
- 7(火)…中学校入学式・始業式、小学校始業式
- 8(水)
- 9(木)
- 10(金)
- 11(土)…マイナンバーカード交付窓口(9:00～12:00/市役所市民課)
- 12(日)
- 13(月)
- 14(火)…ファミサポ移動事務所(10:00～12:00/高御堂カトリア児童センター)
- 15(水)
- 16(木)
- 17(金)
- 18(土)…D51形蒸気機関車一般公開(10:00～16:00/宮浦公園)
- 19(日)…マイナンバーカード出張申請サポート(10:00～16:00/リーフオーク稲沢)
- 20(月)…いなざわ植木まつり～グリーンフェスティバル～(9:30～17:00/国府宮参道など/～29日)
- 21(火)…ファミサポ移動事務所(10:00～12:00/大里東チューリップ児童センター)
- 22(水)
- 23(木)
- 24(金)
- 25(土)…市民課休日窓口(9:00～12:00/市役所市民課)
- 26(日)…春の芸術祭(10:00～16:00/名古屋文理大学文化フォーラム(市民会館))
- 27(月)
- 28(火)…ファミサポ移動事務所(10:00～12:00/祖父江あじさい児童館)
- 29(水・祝)
- 30(木)

4月の税金

固定資産税・都市計画税(前納・1期分)
国民健康保険税(1期分)
納期限は4月30日(木)です

火災・救急・救助件数 2月分

	火災	救急	救助
月計	5件	479件	2件
年計	12件	1,005件	9件

災害案内ダイヤル(自動音声)
☎ 0587(32)0999

広報紙をアプリで!

マチイロ
マチを好きになるアプリ

いなざわ子育て応援アプリ

子育て情報 発信中!

すくすく
いなッピー