



広報

いなざわ

INAZAWA

1

令和2年
(2020年)

月号

NO.1182



今月の
表紙

パワー全開、走り抜けるぞ！

陸上競技場で稲沢シティーマラソンが開催され、市内外から2,677人のランナーがマラソンやジョギングに参加しました。雲ひとつない晴天の下、スタートとともに競技場いっぱい広がった歓声の中を、ランナー達は元気に地面を蹴り上げ、自己ベストや完走を目指し走り抜けました。

主な
内容

- 特集 新年のごあいさつ……………P 2・3
- 会員募集のコーナーを利用してください…P 5
- 市職員採用候補者募集……………P 5
- 中央子育て支援センターの開所について…P 6
- オリンピック市中学生 ホストファミリー募集…P 10
- パブリックコメントを募集します！…P 12

ごあいさつ

記憶に残る一年 未来へ進む稲沢市へ

稲沢市長 加藤錠司郎



あけましておめでとうございます。

市民の皆さまには、輝かしい令和2年の新春をお迎えのこととお慶び申し上げます。

昨年は、平成の時代が幕を閉じ、新たに令和の時代がスタートした歴史的な年でありました。

さて、昨年10月には幼児教育・保育の無償化が始まりました。本市でも「子育て・教育は稲沢で！」の実現のため、若い世代が安心して子育てできる環境整備に取り組んでおります。2月には、子育て支援の拠点として「中央子育て支援センター」が開所するほか、稲沢東第2児童クラブの夏休み前の開所に向け、準備を進めているところです。

また、現在、市役所本庁舎東側に新分庁舎を建設しており、秋には皆さまにご利用いただける予定です。1階に福祉課を設置し、令和3年度からは社会福祉協議会を新たに集約することで、福祉のワンストップサービスを実現してまいります。また、2階に危機管理課と災害対策室を設置し、頻発し激甚化する自然災害に迅速に対応してまいります。

さらに、高齢者や障害者などを対象とした外出支援事業「稲沢おでかけタクシー」実証実験の市内全域への拡大、(仮称)イチヨウ見本園や祖父江生涯学習施設の整備など、「市民が、将来もずっと暮らし続けるまち」「名古屋圏で働く人が、暮らしの場として憧れるまち」となるよう施策や行政サービスに磨きをかけ、まちの魅力を高めてまいります。

本年は、東京2020オリンピック・パラリンピック競技大会の開催年です。3月12日に行われるギリシャ・オリンピックア市での聖火採火式には、本市の中学生が聖火ランナーとして参加します。さらに、4月6日にはその聖火が本市に届き、市内でも聖火リレーが行われます。赤々と燃える聖火がたくさんの方の思いを乗せて本市に届くことに、誇りを感じております。多くの市民の皆さまにご覧いただきたいと思っております。

結びに当たり、本年が皆さまにとって良い一年になることをお祈り申し上げ、新年のごあいさつといたします。

新年の



市民にとって身近で 信頼される議会を目指して

稲沢市議会議長 六鹿順二

あけましておめでとうございます。

市民の皆さまにおかれましては、健やかに新春をお迎えのことと、心からお慶び申し上げます。

日ごろから本市議会へのご理解と、議会活動に対しまして温かいご支援ご協力を賜り、厚くお礼申し上げます。

昨年は「平成」から「令和」へと、新しい時代がスタートした年でありました。昨年9月には市議会議員の選挙が行われ、10月から26名の議員によりまして新たな市議会がスタートいたしました。市民の皆さまから信託をいただいた4年間、二元代表制の一翼を担う機関として、愛する郷土が明るい未来を迎えられるよう、身近で信頼される議会を目指してまいります。

昨年は、日本選手の活躍が目覚ましかったラグビーワールドカップや世界陸上競技選手権大会が行われました。本年開催されます東京2020オリンピック・パラリンピック競技大会でも活躍を期待いたします。この大会で日本各地に受け継がれる聖火は、本市と姉妹都市でありますギリシャ・オリンピア市で行われた聖火採火式において聖なる炎が灯されたもので、稲沢市でもその聖火によるリレーが行われます。このまたとない機会に、市民の皆さまと一緒に応援していきたいと思っております。

このような世界的な大イベントをはじめ、本市においても国府宮駅周辺の再整備などさまざまな事業がございます。本年も市民生活が向上するように、議員一丸となり、政策形成能力を高め、議会改革の推進に取り組んでまいりますので、今後とも一層のご支援を賜りますようお願い申し上げます。

市民の皆さまにおかれまして、この2020年が明るく豊かな年になりますよう心から祈念しまして、新年のあいさついたします。

お知らせ

募集します

催し物

教室・講座

スポーツ

お知らせコーナー

国民健康保険税・後期高齢者医療保険料・介護保険料の納付済額の確認方法

国民健康保険税・後期高齢者医療保険料・介護保険料の納付済額の確認方法

支払い方法	確認書類
特別徴収	課税年金（国民年金や厚生年金など）からの天引き 非課税年金（遺族年金や障害年金）からの天引き
普通徴収	納付書払いまたは口座振替※1

※1…納付書払いの方は領収書、口座振替の方は預貯金通帳でも確認できます

市役所国保年金課

☎0587(32)1312

市役所高齢介護課

☎0587(32)1286

ID 1001552

1月～12月に納付した国民健康保険税（国保税）・後期高齢者医療保険料・介護保険料

料は、確定申告の際、社会保険料控除として全額を所得税や市・県民税の課税対象の所得から差し引くことができます。

▼納付済額の確認方法 左表

※特別徴収（年金天引き）された国保税・後期高齢者医療保険料・介護保険料は、年金受給者本人が納付しているため、配偶者やその他の親族の申告で控除の対象

とすることはできません

※国保税・後期高齢者医療保険料・介護保険料の納税・納入通知書に記載された金額は年度単位で算定されていますので、控除の対象となる金額とは異なります
※40歳～64歳の方の介護保険料は、医療保険の保険料（国保の方は国保税）に含まれています。詳しくは、加入している医療保険の担当窓口へお問い合わせください

20歳になったら国民年金

市役所国保年金課

☎0587(32)1328

ID 1001026

国内に居住する20歳以上60歳未満の全ての人は、国民年金に加入して国民年金保険料を納付することになります。

●国民年金（基礎年金）とは

- ① 老齢基礎年金…老後を支えます
- ② 障害基礎年金…病气やけがで障害になったときに支えます
- ③ 遺族基礎年金…加入者が亡くなったとき、子のある配偶者や子を支えます

なくなったとき、子のある配偶者や子を支えます

●納付は口座振替が便利でお得
国民年金保険料の納付は、口座振替が便利です。納付期限より1カ月早く振替することで月々50円割引される早割や、現金納付よりも割引額が多い、6カ月・1年・2年前納もあります。

●納付が困難なときは

所得が一定額以下の場合、学生の方は「学生納付特例制度」、それ以外の方には「納付猶予制度」があります。

剪定枝処理手数料の補助

市役所農務課

☎0587(32)1352

ID 1001920

2019年中に市が指定する一般廃棄物処理業者に、植木や苗木を生産する過程で発生した剪定枝を持ち込んだ際の、処理費用の一部を補助します。ただし、第3者から処



理費用を得ている場合は補助対象となりません。
▼内容 左表

剪定枝処理手数料の補助 内容

対象	①市内在住の農業者 ②市内在住の造園業者
補助率	①3分の1以内 ②5分の1以内
補助限度額	30万円
申請受付	1月6日(月)～31日(金)
指定業者	・コスモリサイクル(株)(福島町) ・(有)八開チップ(愛西市鵜多須町)

広報いざわの各記事に掲載のID（7桁のページID番号）を、市ホームページの「ページID検索」に入力すると、該当する記事の詳細情報を閲覧することができます。



▲稲沢市公式HP

ページID検索 ID 表示 ID表示使い方

お知らせ

募集します

催し物

教室・講座

スポーツ

会員募集のコーナーを利用してください

問合せ 市役所秘書広報課 ☎0587(32)1126
ID 1006048

「広報いなざわ」3月号で、会員募集のコーナーを設けます。一緒に活動する仲間を探している方は、利用してください。

掲載基準

- *市内の公共施設を主な活動場所としているグループに限る
- *営利を目的とする教室などは不可
- *宗教・政治活動をするグループは不可

申し込み

1月17日(金)までに、申込用紙に記入の上、持参またはFAX(0587(23)1489)で市役所秘書広報課、支所、市民センターへ(用紙は申込先にあります。市のホームページからダウンロードもできます)

償却資産申告書の提出を

市役所課税課

☎0587(32)1239
ID 1001082

償却資産(個人・法人が所有する事業用の資産)の所有者は、1月1日現在の所有状況を1月31日(金)までに申告してください。(償却資産の増減がない場合もその旨を申告してください)。

申告書は令和元年12月上旬に送付しました(簡易申告で申告書の送付を希望しなかつ

た方は除きます)。申告書が届かない場合や新たに申告書が必要となった場合は、問い合わせてください。



給与関係書類の提出を

市役所課税課

☎0587(32)1205

2019年中に給料・賃金・報酬・利子・配当などを

支払った方は、支払金額の多少にかかわらず1年間の支払分をまとめた書類を提出してください。

●給与支払報告書

▼提出期限 1月31日(金)▼提出先 1月1日現在の受給者の住所地の市区町村

●法定調査

▼提出期限 1月31日(金) (利子・配当などの一部を除く)

▼提出・問合せ 一宮税務署 (☎0586(72)4331)

●光ディスク(CDなど)による支払調書の提出が義務化

支払調書の種類ごとに、前々年に提出した当該支払調書の枚数が1000枚以上の場合はCDまたはe-TAX(市区町村へはe-LTAX)などでの提出が必要です。

給与所得の源泉徴収票をCDなどで提出する場合は、市区町村に提出する給与支払報告書もCDなどでの提出が義務化されています。詳しくは、国税庁ホームページで確認または一宮税務署へお問い合わせください。

自動車・軽自動車の名義変更・廃車の届け出

市役所課税課

☎0587(32)1193
ID 1001087

毎年3月は、車両の名義変更や廃車の届出が集中するため窓口が大変混雑します。混雑緩和のため、可能な場合は早めに手続きを済ませてください。ご協力をお願いします。

▼届出先など 左表

自動車・軽自動車の名義変更・廃車 届出先など

種類	届出・問合せ	電話番号
普通自動車、小型自動車、250ccを超える二輪の小型自動車	愛知運輸支局 小牧自動車検査登録事務所	050(5540)2048
軽二輪 (125ccを超え250cc以下)		
軽自動車 (軽四輪、軽三輪)	軽自動車検査協会 愛知主管事務所 小牧支所	050(3816)1773

市職員採用候補者募集

問合せ 市役所人事課 ☎0587(32)1134
ID 1002671

- 採用予定日 4月1日
- 職種 一般事務、一般事務(障害者対象)
- 採用予定人数 各2人
- 申し込み 1月14日(火)~17日(金)に、市役所第7会議室へ

※受験資格や試験日など、詳しくは実施要項で確認してください



「寄付ありがとうございます」

●市のイベントのために
豊田合成(株)様(清須市)
太陽光発電パネル付き
LEDランプ1000個

お知らせ

募集します

催し物

教室・講座

スポーツ

就学援助費(新入学用品費)の入学前支給

市役所学校教育課

☎0587(32)1436

ID 1001315

令和2年度に市内小・中学校に入学する子どもの保護者で、要件に該当する方に新入学用品費を入学前の3月下旬に支給します。

▼対象 経済的理由で就学が困難と認められる児童・生徒の保護者で次のいずれかに該当する世帯の方 ①生活保護が1年以内に停止または廃止された②世帯全員の市民税が非課税または減免された③個人事業税または固定資産税が減免された④世帯全員の国民年金の掛け金が免除または国民健康保険税が減免もしくは納期限が延長された⑤児童扶養手当が支給された⑥生活福祉資金による貸付を受けた⑦その他の経済的理由がある▼支給額 小学生：5万6000円、中学生：5万7400円 ▼申請 1月6日(月)～31日(金)に市役所学校教育課(既に就学援助の認定を受けている場

合は在籍の学校)へ ※認め印、振込口座の分かるもの、要件に該当することを証明する書類が必要です

母子・父子家庭などの手当の振り込み

市役所子育て支援課

☎0587(32)1296

11・12月分の児童扶養手当・県遺児手当・市遺児手当を指定された口座に振り込みます。

▼振込日 児童扶養手当：1月10日(金)、県遺児手当：1月24日(金)(県から振り込み)、市遺児手当：1月30日(木)



外国人教育相談

国分小学校

☎0587(36)2119

子どもの学校や学習、進学など、教育に関する相談を随時受け付けています。知り合

いの外国人にも知らせてください。

▼対象 市内の小・中学校に通う外国人児童・生徒の保護者 ▼申し込み 外国人児童・生徒が通っている学校または国分小学校へ

総合教育会議

市役所庶務課

☎0587(32)1435

ID 1002593

希望者は傍聴できます。

▼とき 1月21日(火)、午後1時30分 ▼ところ 市役所議員総会室 ▼定員 10人(先着順) ▼内容 市長と教育委員会による会議 ▼申し込み 当日、午後0時50分～1時10分に会場へ



中央子育て支援センターの開所について

問合先 市役所子育て支援課 ☎0587(32)1299 ID 1006080

子育て支援センター、児童センター、子育て支援総合相談センターの複合施設として、2月3日(月)に開所します。平和、長野に続く3カ所目の公立の子育て支援センターです。

▶所在地 一色竹橋町137番地

名称	利用日時	電話番号 (2月3日以降)
中央子育て支援センター	月～金曜日(年末年始、祝日を除く)、午前8時30分～午後5時(プレイルームは午前9時～午後4時)	0587(34)4158
明治スズラン児童センター	月～土曜日(年末年始、祝日を除く)、午前10時～午後5時	0587(36)6708
子育て支援総合相談センター	月～金曜日(年末年始、祝日を除く)、午前8時30分～午後5時	0587(34)4159



▲完成予定図

西町さざんか児童センター内に設置している子育て支援総合相談センター(家庭児童相談室・こども発達支援室)は1階に、明治スズラン児童センターは2階に移転します。

※2月1日(土)までは、現在の場所で明治スズラン児童センター・児童クラブを利用できます

お知らせ

募集します

催し物

教室・講座

スポーツ

コミュニティバスを利用してください

問合せ先 市役所地域協働課 ☎0587(32)1146

コミュニティバスの運行を継続していくため、『稲沢市コミュニティバス運行事業計画』見直しに係る基準』を設定し、運行経費における利用者1人当たりの市負担額(下表)の基準値を1,500円としました。この基準値や利用状況を参考とし、平成31年4月から運行路線、時刻表を改正しています。

令和元年10月分

路線名	利用人数	バス運行経費における1人当たりの市負担額
稲沢中央線 アピタ稲沢店系統	9,225人	120円
祖父江・稲沢線 ふれあいの郷系統	1,606人	603円
祖父江・稲沢線 地泉院系統	1,665人	589円
下津・稲沢線	886人	1,166円
大里線	761人	1,347円
千代田・平和線	1,041人	1,012円

保留地を販売します

市役所都市整備課

☎0587(32)1403

ID 1001876

稲沢西土地区画整理事業区域内の保留地を販売します(先着順・随意契約)。

▼申し込み 1月20日(月)から市役所都市整備課へ

※詳しくは、市役所都市整備課で配布する案内書で確認してください

農林業センサス

市役所総務課

☎0587(32)1154

ID 1005973

農林水産省は、2月1日を調査期日として農林業センサスを実施します。

この調査は、今後の農林業政策に役立てるために5年ごとに実施されるものです。統計法により回答内容の秘密は厳守されますので、正確な回答をお願いします。

水道管の凍結に注意を

問合せ先 水道業務課(上下水道庁舎内)
☎0587(21)2181
ID 1001292

寒さが厳しくなると、水道管が凍結して水が出なくなったり、破裂したりすることが多くなります。凍結防止のため、屋外の蛇口には保温材や毛布・布などを巻いて防寒しましょう。

防寒の仕方

保温材を巻きます。蛇口が破裂しやすいので、絵のように完全に包んでください。

手近なものとして、毛布や布などを利用してください。これらがぬれないように、上からビニールなどを巻いてください。



●凍結したら

タオルをかぶせ、その上からぬるま湯をかけて溶かします。破裂やひび割れすることがありますので、熱湯はかけないでください。

●破裂したときは

止水栓を閉めて水を止めます。布やテープを巻いて応急処置をし、水道工事店(指定給水装置工事事業者)へ修理を申し込んでください。

中小企業振興奨励制度

市役所商工観光課

☎0587(32)1332

ID 1001905

中小企業者で、新たに家屋(住宅使用部分は除く)や償却資産を取得した方に、奨励

金をお願ひします。

▼調査方法 農林業に関する方を対象に、県知事から任命された調査員が訪問します

金を交付します。

▼対象 市内に事業所を有し、中小企業信用保険法第2条第1項に規定する中小企業者で、市税の滞納がない方

※農業、林業、漁業、風俗業および性風俗関連特殊業を営んでいる方、非営利団体は対象外▼対象設備 2019年中に事業の目的のために取得した家屋・償却資産で、固定資産税が課税されるもの ※他の奨励措置との重複申請は

不可▼奨励金額 対象設備に係る固定資産税相当額の2分の1(令和2年度分のみ)▼申請 3月30日(月)までに、申請書、種類別明細書に記入の上、市役所商工観光課へ(用紙は申込先にあります。市のホームページからダウンロードもできます)



お知らせ

募集します

催し物

教室・講座

スポーツ

民生委員・児童委員が決まりました

問合せ先 市役所福祉課 ☎0587(32)1278
ID 1001576

民生委員・児童委員は、高齢者や障害者、児童など社会生活で困っている方の支援を行います。

任期 令和元年12月1日～令和4年11月30日（3年間）

稲沢地区		長野東・長野北・日之出町	松岡さよ子
東小沢	江口一栄	長野スクエア	加藤恒二
西小沢	武田裕子	子生和	飯田祐子
南小沢	音無香代子	北治郎丸・サンガーデン・下山ノ内	沢 勲夫
北小沢	内藤久美子	南治郎丸・ネクスコ稲沢社宅	野村和雄
中小沢	原 武史	島町東・島町西	平林善俊
本町・北町1	棚橋一恵	国府宮南	柴田仁史
北町2	野々部美弘	国府宮東	田中治代
南町1	斉場一雄	国府宮西	斉藤ひとみ
南町2	浜島直美	幸町	堂本友子
旭町	森本弘子	けやきタウン・グランコート国府宮	広瀬一行
中本町	伊藤英也	アトレ国府宮・アトレ国府宮グレイシア	大前栄一
西町	内藤照美	下町・下津南町	岩崎光雄
桜木	光崎清美	国府町	桜井美維
高御堂南	石黒芳一	新町	野村耕三
高御堂北	大津新三	片町	伊藤俊二
松下東・松下北	東松磐樹	下赤池	下社 忍
松下西	近藤敏文	上赤池	石田政敏
松下南・松下中	近藤敏文	陸田	村瀬健司
法成寺・東畑	服部秀雄	エムズシティ稲沢	安藤兼光
本郷・江越	小沢康一	ミッドレジデンス稲沢	小崎輝政
木全	森 正一	プレミアムフォート稲沢	宇佐美孝司
石橋	川松豊彦	主任児童委員	日比野みち子
重本・横地	野々部八重子	明治地区	大和一郎
小寺・平野・池部	片岡千尋	巡見・川俣・下方・中屋敷	東緑町(2)・東緑町(3)
大塚東・大塚中	杉江美津夫	森山・杵之屋敷・山屋敷・市場	東緑町(4)・東緑町(5)
大塚南・稲沢ツインステージ・井島	内藤敏雄	上方・片原・中野	北市場駅前
大塚北	桑下敏幸	西島東・西島西	北市場本郷・北市場出町
高御堂住宅東	日比野一恵	生出・横野・清水	北市場新町
高御堂住宅南	加賀か寿江	竹腰・下屋・平・浅井	四ツ家・大宮
高御堂住宅中	橋本悦子	天池西・天池南・天池北	山口・西脇・宮島・愛宮
主任児童委員	近藤誠一	西島新町	中切・北脇
小正・下津地区	富田悦子	山口・馬場・儀長	川東・金付・シティコープ
正明寺南・正明寺北・住宅公団(国府宮)	山田悦子	法花寺・船橋	井之口団地
小池南	水野彰子	矢合本郷・矢合新田・矢合西脇	名鉄団地
小池東	平手公子	矢合新町	町下部北町・町下部中町北
小池北	小崎真由美	朝府・朝府住宅	町下部西南町・町下部中町南・千成住宅
古杖北・古杖中・古杖南	三ツ井芳博	国分団地	町下部東町北・町下部東町南
長束・ロイヤルマンション長束・菱町	木村幸代	国府宮パークスクエア	町下部松野町(3)
住宅公団(長束)	松岡鋭子	主任児童委員	六角堂町之切・六角堂上ノ町
駅南・稲沢駅前住宅・稲沢フラット	小島 通	千代田地区	六角堂堂前・六角堂堂裏
駅中・駅西・駅北	中村隆人	福島	主任児童委員
石田町	綿谷竹男		祖父江地区
長野南・長野中・長野西・長野宮浦	竹村勝美		第一区・第一区之二・第二区
	横井喜美子		第二区・下沼
	野村茂樹		第三区・第三区之二・曲り・第三区の分区
	星野ふみ子		
	宇佐美道春		
	星野茂子		
	服部信子		

堀之内	石田秀雄	第四区西・第四区中・第四区南	後藤直美
千代・千代新町	家田庄一	高熊新田・第四区東・第五区の一	竹中和代
梅須賀	榎山正樹	第五区之二・第六区の一・第六区之二・広口	鈴木岑夫
附島・牛踏	田島茂道	本東・本西・明島・中枇	仲尾庸夫
大矢	伊藤久雄	下枇・狐塚・中枇(祖父江コーポ)	浅野芳弘
込野・南麻績・北麻績	山田光寛	才郷・鶴塚	堀田千ヨ
目比	友松隆利	舟橋・舟橋之二・玉塚・中屋敷・上屋敷	石原みち子
氷室・坂田・今村	橋本 悟	森上	山内将由
西溝口・野崎	安藤重夫	森上・日光	山内佳子
板倉・井堀	荻須 清	森上・西川	小島俊夫
田代	伊藤敏彦	西川	鷲飼 貢
	北村吉住	森下	大津悟司
主任児童委員	大宮久子	上二俣	佐藤幹雄
	有村三喜子	下二俣・大牧・砂田	石原克己
大里地区		ナビタウン祖父江	花井正博
長角・大門・堀畑・大沢	生田広信	桜方	荒木良治
馬場・宮長・東屋敷	田中保也	下丸洲・中丸洲	陸山吉隆
寺切・田畑	木村孝司	中丸洲・上丸洲	富田律夫
宝田・六所	三宅 明	中島・五ツ屋	中西美子
中切・上中	石原克己	芝原・甲	内藤たつ子
七ツ寺・堀田町	川口礼子	上牧	沢田義保
堀田団地	西田光三	中牧の一・中牧之二・中牧の三	佐藤 篤
妙見・北屋敷・御出島・万願寺	伊東香英	両寺内・野田	伊藤正隆
高重	鈴木幹雄	島本	前田茂好
増田(北町)	山田則雄	拾町野・四貫中・四貫北	砂川美智江
増田(東町・西町・南町)	横井弘美	四貫上・馬飼・西鷲之本	橋村義樹
増田雇用団	中島伊津子	四貫南・四貫之二・みどり	藤岡久美子
中之庄新町	加藤鶴美	富士美ヶ丘	横木正美
日下部松野町(1)	佐藤 充	神明津北・神明津南	日比野重成
日下部松野町(2)	竹本律子	主任児童委員	片山柚美子
緑町(4)・緑町(東ブロック)	丹羽正利	平和地区	山内孝子
緑町(西ブロック)	大館由美	観音堂	杉 勝巳
南緑町	宇佐美孝司	上三宅	渡辺京子
東緑町(1)	日比野みち子	中三宅・さくら中央	橋本 正
東緑町(2)・東緑町(3)	大和一郎	下三宅	鈴木 光
東緑町(4)・東緑町(5)	小谷精鋭	東城	服部 修
北市場駅前	大河内真二	横池・西光坊	服部悦子
北市場本郷・北市場出町	沢田 等	平池・法立(東)	鷲飼富美子
北市場新町	二和田 茂	法立(平)・法立(西)	野村美幸
四ツ家・大宮	横山忠重	須ヶ谷	水谷明美
山口・西脇・宮島・愛宮	清野勝美	鷲尾	織田光広
中切・北脇	永田俊治	丸洲	常川信幸
川東・金付・シティコープ	片桐健一	下起	加藤建治
井之口団地	川口つよ子	須ヶ脇・光和	伊藤幸子
名鉄団地	鷲飼義一	塩川・前平	鈴木富美子
町下部北町・町下部中町北	川原柳子	勝幡新田	石田勝利
町下部西南町・町下部中町南・千成住宅	山口昭治	城西	内田善幸
町下部東町北・町下部東町南	野口正子	嫁振	竹山光三
町下部松野町(3)	菱本和彦	領内	堀田裕美
六角堂町之切・六角堂上ノ町	平岡幸子	平六	寺元重行
六角堂堂前・六角堂堂裏	林 義弘	前浪	山川友三
主任児童委員	酒井信子	明和	丸沢きよ江
	岩崎美保子	那古良	井戸田圭子
祖父江地区		緑	野邑一郎
第一区・第一区之二・第二区	吉川光彦	主任児童委員	北井光男
第二区・下沼	堀田純子		滝沢智子
第三区・第三区之二・曲り・第三区の分区	渡部 隆		山中愛子
			住田菊恵

※外平・外平区の分区・川原町・レインボー祖父江については、市役所福祉課に問い合わせてください

消防出初式

消防本部総務課

☎0587(22)2111

ID 1006014

▼とき 1月11日(土)、午前10時

▼ところ 豊田合成アリーナ(総合体育館)

▼内容 消防業務に功績のあつた消防団員の表彰など

愛知県知事表彰

▼永年勤続功労章

稲原鉄弥

日本消防協会定例表彰

▼功績章

林 晃弘

▼精進章

角田肇康、川口啓司

(二財)愛知県消防協会表彰

▼功労章第2号

吉川貴祥

▼精進章

磯野栄二、小崎勝幸、矢野 晃、村瀬一宏、横山洋次、角田義正、大谷典央、加藤健児、沢村英生、寺坂 仁、井戸 悟

▼善行章

山本敏裕、柴田直樹、二村崇裕、岡田一晃、清水 俊、林 裕貴、北村太郎、藤井

健介、水合吉成、伊藤正浩、加藤真也

尾張地区消防連絡協議会表彰

▼功労章

石黒博章、寺野弦介、武田好晃、川越紀史

▼精進章

丹下和行、岡田一晃、清水俊、杉山龍萌、木村泰久、伊藤正浩

市長表彰

▼功労表彰

永田俊治、内藤哲夫、南谷守彦、杉本 治、大津真児

▼功績表彰

吉川貴祥、磯野栄二、小崎勝幸、矢野 晃、村瀬一宏、横山洋次、角田義正、大谷典央、加藤健児、寺坂 仁、沢村英生、井戸 悟

▼優良表彰

山本敏裕、柴田直樹、二村崇裕、岡田一晃、清水 俊、林 裕貴、北村太郎、藤井健介、水合吉成、伊藤正浩、加藤真也

消防団長表彰

▼稲沢市消防団長表彰

加藤裕樹、小原英夫、道家拓也、小野豪己、小出博仁、栗木 進、桜木隼人、服部

哲也、大井翔太、嵯峨寛文、大橋尚毅、平野雄大、織田 国明、大島史司、池田慎一、海田隆至、高木義仁、徳田亮介、川口剛史、鈴木飛鳥、坂牧信男、森山英樹、駒田 正次

永年勤続水防団員感謝状

▼二十五年勤続

▼十五年勤続

▼二十年勤続

原 健夫

▼十五年勤続

生駒喜一、田畑昌樹、加藤久茂、久保田秀樹、沢田彰俊、小崎 努、林 盛雄、松岡武志、橋本 謙、佐藤 敬

▼十年勤続

松田泰明、松崎大蔵、橋本政幸、平野聡司、水野厚司、土方利浩、川口佳大、今枝 邦仁、安江公臣、山岸健史

文化財防火デー 消防訓練

市役所生涯学習課

☎0587(32)1443

ID 1006076

1月26日は「文化財防火デー」です。この日を中心に

全国で文化財防火運動が行われ、市でも消防訓練を実施します。

▼とき 1月26日(日)、午前9時(小雨決行)

▼ところ 常楽寺(日下部東町三丁目)

▼内容 消火器を使用した初期消火訓練、消防署・市消防団第6分団による消火訓練など

労働保険について

一宮労働基準監督署

☎0586(45)0206

労働保険とは、業務上の災害や通勤災害に対して必要な給付を行う労災保険と、労働者が失業した際の生活の安定と再就職の促進を図るために必要な給付を行う雇用保険の総称です。

一人でも労働者(パート、アルバイトを含む)を雇う事業主は、労働保険に加入し保険料を納付する必要があります。事業主は適切に加入してください。

▼問合先 労災保険について : 一宮労働基準監督署(☎0586(45)0206)、雇用保険について : ハロワーク一宮(☎0586(45)2048)

消防団員を募集しています

問合先 消防本部総務課 ☎0587(22)2111 ID 1006014

市消防団には現在 309 人の団員が所属し、消火活動や夜間警備、訓練などさまざまな活動をしています。地域の皆さんの安心・安全を守るため、一緒に活動する団員を募集しています。



1月20日は「あいち消防団の日」

消防団への加入促進を図るため、団員がPR活動をします。

▶とき 1月20日(月)、午後5時30分
▶ところ 名鉄国府宮駅

お知らせ

募集します

催し物

教室・講座

スポーツ

お知らせ

募集します

催し物

教室・講座

スポーツ



令和2年度軟式野球連盟 登録チーム募集

スポーツ課(豊田合成アリーナ(総合体育館)内) ☎0587(34)6318

▼対象 市内在住・在勤・在学で18歳以上(高校生を除く)の男性20人以内で編成されたチーム▼申し込み 1月6日(月)〜20日(月)に、申込用紙に記入の上、スポーツ課、市民球場へ(用紙は申込先にあります)

令和2年度ソフトボール 協会登録チーム募集

スポーツ課(豊田合成アリーナ(総合体育館)内) ☎0587(34)6318

▼対象 市内在住・在勤・在学の方25人以内で編成されたチーム ※チームの区分:①男子(高校生を除く18歳以上)

上)②女子(高校生を除く18歳以上)③小学生男子④小学生女子▼申し込み 1月6日(月)〜24日(金)に、申込用紙に記入の上、スポーツ課へ(用紙は申込先にあります)



登録統計調査員募集

市役所総務課

☎0587(32)1154 ID 10002675

▼職務内容 国が実施する統計調査に従事(研修会あり)

▼募集人員 若干名▼応募資格 次の全てを満たす方 ①市内在住の20歳〜65歳②秘密保持に信頼がおける③責任をもつて調査事務に取り組める

④選挙、税務、警察、興信所に直接関係がない⑤暴力団員その他の反社会的勢力に該当しない▼報酬 国・県の基準による▼登録期間 4月1日〜令和4年3月31日(2年間)▼申し込み 3月16日(月)までに応募用紙に記入の上、

放送大学4月生募集

放送大学愛知学習センター

☎052(831)1771

▼願書出願期間 3月17日(火)まで▼資料請求・問合先

放送大学愛知学習センター(〒466-10825 名古屋市中昭和区八事本町101-2 中京大学センタービル4階) ※ホームページからも資料の請求ができます



男女共同参画推進セミナー③

市役所地域協働課

☎0587(32)1146 ID 10005529

▼とき 1月18日(土)、午後2時30分〜4時▼ところ 勤労

オリンピック中学生受け入れホストファミリー募集

問合せ 市役所秘書広報課 ☎0587(32)1125 ID 1006122

市は、東京2020オリンピック・パラリンピック競技大会におけるギリシャ共和国のホストタウンとなっています。

4月6日(月)に市内で実施される聖火リレーに合わせて、姉妹都市であるギリシャ・オリンピック市の中学生が来日します。そこで、ホームステイにより受け入れるホストファミリーを募集します。

▶受入期間 4月4日(土)〜7日(火)

▶募集世帯数 6世帯程度

▶対象 次の全てを満たす世帯 ①市内在住で、単身者でない②家族全員の理解があり、家族ぐるみで受け入れができる③ゲストのために提供できる部屋がある④市役所などへの送り迎えができる

▶応募方法 1月20日(月)までに登録用紙に記入の上、市役所秘書広報課へ(用紙は申込先にあります。市のホームページからダウンロードもできます)



福祉会館第2・3研修室▼対象 市内在住・在勤の方▼定員 50人(先着順)▼演題 多様な性のあり方をまなぶ〜マイノリティを通して人にやさしい社会を考える〜▼講

師 NPO法人TTSファミリー代表 松尾かずな▼申し込み 1月6日(月)から、市役所地域協働課へ(電話可)

申込共通項目:催し物名・参加者の郵便番号・住所・氏名(ふりがな)・電話番号、催しものによりその他必要事項
無料:費用の記載がないもの、申込不要:申込方法の記載がないもの

お知らせ

募集します

催し物

教室・講座

スポーツ

稲沢おでかけタクシー地区説明会を開催します

問合せ 市役所地域協働課 ☎ 0587(32)1146 ID 1006099

75歳以上の高齢者や障害者などに対する外出支援事業として、利用登録者の自宅から市内間を一般タクシー車両で運行する「稲沢おでかけタクシー」実証実験を拡大し、令和2年度から市内全域で実施します。この制度説明会を開催します。

▶日程 下表▶内容 制度概要や利用方法について

稲沢おでかけタクシー地区説明会 日程など

	とき	ところ	定員
1月20日(月)	午前10時	老人福祉センターさくら館集会室	50人
	午後2時	勤労福祉会館第2・3研修室	80人
1月21日(火)	午前10時	稲葉老人福祉センターあすなろ館集会室	100人
	午後2時	千代田老人福祉センターしいのき館集会室	50人
1月22日(水)	午前10時30分	祖父江町体育館研修室	80人
1月23日(木)	午前10時	平和支所第2・3会議室	40人
1月24日(金)	午前10時30分	下津公民館研修室	80人
	午後2時	総合文化センター多目的ホール	100人
1月28日(火)	午前10時	大里東公民館研修室	60人

※定員を超えた場合は入場を制限します

認知症理解促進講演会

市役所高齢介護課

☎ 0587(32)1293

ID 1005974

▼とき 3月8日(日)、午前10時〜正午
▼ところ 勤労福祉

会館多目的ホール▼定員 200人(先着順)▼内容 認知症についての講話(演題:今こそ認知症を正しく理解しよう、講師:国立長寿医療研究センター研修センター 遠藤英俊)、シンポジウ

ム▼申し込み 1月6日(月)〜2月14日(金)に、申込書に記入の上、FAX(0522(202)8280)またはメール(into@aiichi-kaigo.jp)で愛知県介護福祉士会(☎052(202)8260)へ(用紙は市役所高齢介護課にあります。市または愛知県介護福祉士のホームページからダウンロードもできます。電話可)



ファミリーサポートセンター 養成講座・研修会・交流会

ファミリーサポートセンター

☎ 0567(28)5574

ID 1006080

地域全体での子育て支援活動性化を目指します。

●養成講座

▼日程・内容 下表▼ところ

3 名古屋文理大学文化フォーラム(市民会館) 研修

室▼定員 30人(先着順)▼その他 無料託児(先着5人程度、要予約)があります

会館多目的ホール▼定員 60人(先着順)▼内容 ボランティアあきらら会による読み聞かせ、季節の工作、手作り衣装を使った踊りなど

●研修会 ▼とき 2月11日(火・祝)、午前10時30分〜午後3時30分 ▼ところ 愛西市佐織公民館 研修室(愛西市諏訪町) ▼定員 70人(先着順) ▼内容 子どもとの心地よい距離感を保ち、良好な関係を結ぶ方法について▼講師 思春期保健相談士 徳永桂子

▼対象 子育て支援活動に関心のある方、子育て中の方 ▼申し込み 1月6日(月)から、電話でファミリーサポートセンターへ

●交流会 ▼とき 1月19日(日)、午前10時〜正午 ▼ところ 勤労福祉



ファミリーサポートセンター養成講座 日程・内容

	とき	内容
1月24日(金)	午前10時〜正午	地域の子育て支援の必要性
	午後1時〜3時	愛着形成の大切さ
1月31日(金)	午前10時〜正午	今の子どもの食で気をつけること
	午後1時〜3時	子どもの急変時の対応(病気編)
2月4日(火)	午前10時〜正午	子どもの発達に合った遊びと心理
	午後1時〜3時	子どもの急変時の対応(ケガ・事故編)
2月13日(木)	午後1時30分〜3時30分	配慮が必要な子どもへの関わり方
2月20日(木)	午前10時〜正午	子どもにとって安全・安心な環境
	午後1時〜3時	子育てについて考えよう、事業説明と登録

※一部のみ受講もできます

申込共通項目:催し物名、参加者の郵便番号・住所・氏名(ふりがな)・電話番号、催しものによりその他必要事項

無料:費用の記載がないもの、申込不要:申込方法の記載がないもの

パブリックコメントを募集します！

パブリックコメントとは、市の計画や条例案などの策定に当たり、皆さんから意見を募集するものです。結果は市のホームページで公表します。
※個別には回答しません



●現在募集中の案件

計画案	募集締切日	担当課	FAX
稲沢市子ども・子育て支援事業計画(案) ID 1006120	1月16日(木)	市役所子育て支援課 ☎0587(32)1296	0587(32)8911
稲沢市地域福祉計画・地域福祉活動計画(案) ID 1006060	1月22日(水)	市役所福祉課 ☎0587(32)1278	0587(32)1219

●閲覧場所

市役所各担当課、市役所行政情報コーナー、支所、市民センター

●提出方法

募集締切日までに、計画案に対する意見、住所、氏名、電話番号、職業などを記入の上、持参、郵送（〒492-8269 稲沢市稲府町1）、FAXまたは市のホームページから市役所各担当課へ
※市のホームページで詳細を確認の上、提出してください

お知らせ

募集します

催し物

教室・講座

スポーツ

学ぼう！認知症とその対応

市役所高齢介護課

☎0587(32)1293
ID 1001503

認知症についての正しい知識や、認知症の方と接するときの心構えなどについて学び、認知症サポーターの養成講座です。

▼開催場所 市内に限る(場所の確保は申込者で行ってください) ▼対象 市内在住・在勤・在学の10人以上で構成されたグループ(学校、職場なども可。50人以上の場合は申込前に相談してください) ▼定員 年間20組(先着順) ▼所要時間 90分程度 ▼申し込み 日程・会場を決め、開催日の45日前までに申込用紙に記入の上、市役所高齢介護課へ(用紙は申込先にあります。市のホームページからダウンロードもできます)



マザーズセミナー

市役所商工観光課

☎0587(32)1332

▼とき 2月26日(水)、午前10時〜11時30分 ▼ところ ハローワーク一宮(一宮市八幡四丁目) ▼対象 子育て中や子育て後で再就職を希望する女性の方 ▼定員 25人(先着順) ▼内容 面接時におけるマナーの講義と実践、声のトーン・表情のトレーニングなど ▼申し込み 1月14日(火)から、ハローワーク一宮マザーズコーナー(☎0586(45)2048、部門コード44#)へ(電話可) ▼その他 無料託児(先着15人)があります ※詳しくは、ハローワーク一宮のホームページで確認ください

脂肪燃焼力アップ！ スロートレーニング教室

平和町農村環境改善センター

☎0567(47)1280

▼とき 1月20日(月)、午前10時〜11時 ▼ところ 平和町農

申込共通項目：催し物名、参加者の郵便番号・住所・氏名(ふりがな)・電話番号、催しものによりその他必要事項
無料：費用の記載がないもの、申込不要：申込方法の記載がないもの

イギリス料理講座

稲沢市国際友好協会(稲沢商工会議所内) ☎0587(81)5000

▼とき 1月23日(木)、午後1時30分〜3時30分 ▼ところ 総合文化センター料理教室 ▼定員 25人(先着順) ▼内容 イギリスの代表的な料理「コテージパイ」などを作る ▼持ち物 エプロン、布巾、持ち帰り用容器 ▼費用 800円(協会員は400円。当日納入) ▼申し込み 1月7日(火)から、電話で稲沢市国際友好協会へ



愛知文教女子短期大学食育講座
めざせ！ちびっ子ニエフ
Part 16 後期

愛知文教女子短期大学

☎0587(32)5169

▼**とき** 2月1日(土)、午前10時〜午後0時30分 ▼**ところ**

愛知文教女子短期大学II号館調理実習室(稲葉二丁目)

▼**対象** 小学2〜6年生 ▼**定員** 20人(定員を超えた場合は抽選) ▼**内容** 冬野菜を使った料理 ▼**持ち物** 上履き、手拭きタオル、エプロン、三角巾 ▼**費用** 700円(当日納入) ▼**申し込み** 1月7日(火)〜20日(月)午前9時〜午後4時に、任意の用紙に**申込共通項目**(ページ左下参照)、学年、保護者の住所・氏名・電話番号を記入の上、FAX(0587(34)2870)で愛知文教女子短期大学へ(平日のみ電話可)



お知らせ

募集します

マンションビル管理・パンコン基礎講習

市役所商工観光課

☎0587(32)1332

▼**とき** 2月3日(月)〜13日(木)(平日のみ)、午前10時〜午後4時 ▼**ところ** アイプラザ一宮(一宮市若竹三丁目)

▼**対象** 県内で就職を希望する55歳以上の方 ▼**定員** 8人(後日、面談で決定) ▼**内容** マンション管理全般、建物や付属施設の構造・設備の説明、履歴書作成や面接の心構えなど ▼**申し込み** 1月27日(月)までに、電話で日建学院名古屋本校(☎052(54)5001)へ



催し物

教室・講座

スキー教室

スポーツ課(豊田合成アリーナ(総合体育館内) ☎0587(34)6318

ID 1006024

▼**とき** ①2月22日(土)〜24日(月・休) ②2月22日(土)・23日(日・祝) ③2月23日(日・祝)・24日(月・休)

▼**ところ** ダイナランド、高鷲スノーパークスキー場(岐阜県郡上市) ※現地集合 ▼**宿泊** 民宿丸十(岐阜県郡上市) ▼**対象** 市内在住・在学の小学4年生以上の方(小学生は保護者同伴) ▼**定員** 30人(先着順) ▼**費用** ①大人:3万4800円、子ども:2万7800円(2泊4食・リフト券付き) ②大人:1万9800円、子ども:1万4800円、子ども食・リフト券付き) ※保険は各自で加入 ▼**申し込み** 1月4日(土)〜2月20日(木)に、費

スポーツ



スポーツ

少年サッカー大会

スポーツ課(豊田合成アリーナ(総合体育館内) ☎0587(34)6318

ID 1006025

▼**とき** 2月8日(土)・9日(日)、午前9時 ※予備日:2月11日(火・祝) ▼**ところ** 陸上競技場 ▼**対象** 市内在住の小学生のチーム ▼**部門** 小学5・6年生の部、小学4年生以下の部 ※監督1人、審判1人(監督との兼任可)、選手14人以内。各部とも男女混合可 ▼**試合方法** リーグ戦 ▼**費用** 1チーム2000円(代表者会議で納入) ▼**服装** ユニホームまたは学校指定の体操服(半ズボン、サッカー用ソックス着用) ▼**申し込み** 1月20日(月)までに、申込用紙に記入の上、スポーツ課へ(用紙は申込先にあります) ▼**その他** 保険は各自で加入。代表者は代表者会議で加入。

用を持参の上、丸福スポーツ(高御堂一丁目)へ ▼**問合せ** 先 稲沢市スキー連盟 藤村孝三(☎090(1478)1112)

申込共通項目

催し物の記載がないもの、申込不要:申込方法の記載がないもの

市民グループ掲示板

明日を生きる中国古典 - 牧山会 -

▶**とき** 1月26日、4月26日、7月26日、10月25日(日曜日・全4回)、午後1時30分〜3時 ▶**ところ** 祖父江の森図書館 ▶**定員** 11人(先着順) ▶**内容** 老子・荘子・孔子・孟子、書経などの中国古典を学ぶ ▶**講師** 愛知教育大学名誉教授 野村茂夫 ▶**費用** 4,000円(初日に納入) ▶**申し込み・問合せ** 1月1日(水・祝)から電話で栗田文雄(☎090(1835)9944)へ



議(1月24日(金)、午後7時/勤労福祉会館)に出席してください

保健コーナー



すくすく広場(身体計測の日)

ID 1006080

▼とき 1月8日(水)、午前9時30分～11時
▼ところ 保健センター
▼対象 市内在住の乳幼児
▼内容 保護者による身体計測、子育てネットワーカによる親子遊び
▼持ち物 母子健康手帳
▼問合先 健康推進課

妊産婦・成人歯科健康診査

ID 1004979

▼とき 2月5日(水)、午後1時～2時
▼ところ 保健センター
▼対象 市内在住の妊産婦または20歳以上の方
▼定員 20人(先着順。5人以上で開催)
▼内容 歯科健康診査(歯周疾患健診など)、歯科保健指導(ブラッシング指導など)
▼持ち物 歯ブラシ、コップ、手鏡、タオル、

母子健康手帳、健康手帳(手帳は持っている方のみ)
▼申し込み 1月6日(月)～29日(水)に、健康推進課へ

いきいきいなざわ減塩教室 〜野菜・果物プラス1、おいしく減塩マイナス1〜

ID 1004981

▼とき 2月26日(水)、午前9時30分～午後0時30分
▼ところ 名古屋文理大学(稲沢町)
▼対象 市内在住の方(過去に参加した方を除く)
▼定員 40人(先着順)
▼内容 調理実習、講話、尿検査
▼講師 名古屋文理大学健康栄養学科准教授 鈴木富夫
▼持ち物 エプロン、布巾2枚、米80g、タオル
▼申し込み 1月24日(金)午前8時30分～2月18日(火)に、電話で健康推進課へ

献血にご協力を

ID 1001461

▼日程 左表
▼対象 男性は17歳～69歳、女性は18歳～69歳で、男女とも体重50kg以上の方 ※65歳以上の方は、60歳～64歳に献血の経験がある方のみ
▼その他 400ml以上のみの献血で、必要量が確保できた段階で受け付けを終了します。献血した方のうち希望者には愛知県赤十字血液センターから生化学検査の結果が自宅に送付されます
※海外から帰国し、4週間経過していない方、3日以内に出血を伴う歯科治療を受けた方は献血できません。

献血 日程

とき	ところ	受付時間
1月15日(水)	市役所	午前9時30分～11時30分 午後1時～4時
1月16日(木)	祖父江の森温水プール	午前9時30分～11時30分
	市民病院	午後2時～4時30分

風しん対策クーポン券対象の方へ 抗体検査はお済みですか？

抗体検査を実施し、十分な抗体がなかった場合、予防接種を受ける必要があります

対象 市内在住で昭和37年4月2日から昭和54年4月1日に生まれた男性
※今年度は昭和47年4月2日から昭和54年4月1日生まれの方にクーポン券を発送しています。市内在住で昭和37年4月2日から昭和47年4月1日の間に生まれた男性で、今年度中に受診を希望される方は、抗体検査を受ける前に、健康推進課へ問い合わせてください

実施期間 3月31日(火)まで(今年度発行のクーポン券期限)

実施場所 市内実施医療機関(広報いなざわ4月号と同時配布の「2019年度予防接種を受けよう」および厚生労働省のホームページに掲載)
※医療機関によって、抗体検査や予防接種を実施している曜日や時間帯が決まっている場合があります。必ず事前に医療機関に問い合わせの上、受診してください

持ち物 クーポン券、本人確認ができるもの
※クーポン券がない場合は、無料で検査を受けることができません



詳しくは、健康推進課にお問い合わせください ID 1005347

果が自宅に送付されます
※海外から帰国し、4週間経過していない方、3日以内に出血を伴う歯科治療を受けた方は献血できません。
その他にも献血できない場合がありますので、詳しくは市ホームページを確認してください

無料：費用の記載がないもの、申込不要…申込方法の記載がないもの

日曜マンモグラフィー検査

～平日 病院へ行けない女性の皆さんへ～

問合先 市民病院医事課 ☎0587(32)2111



▶**とき** 1月19日(日)、午前9時～正午 ▶**ところ** 市民病院 ▶**定員** 24人(先着順) ▶**内容** マンモグラフィー(乳房レントゲン撮影) ※触診、超音波検査はありません。結果は後日郵送します ▶**費用** 4,400円 ※乳がんクーポン券は使用できません ▶**申し込み** 1月7日(火)～15日(水)の平日、午後2時～4時30分に電話で市民病院外科外来へ

**高齢者インフルエンザ
予防接種はお済みですか**

ID 1004984

▼**実施期間** 1月15日(水)まで
▼**ところ** 市内実施医療機関
▼**対象** 市内在住で、接種日に次のどちらかを満たす方
①65歳以上 ②60歳以上65歳未満で心臓・じん臓・呼吸器・

ヒト免疫不全ウイルスによる免疫の機能に障害がある(身体障害者手帳1級程度) ▼**接種方法** 市内実施医療機関で予約し、接種してください ▼**費用** 1000円 ※次のどちらかに該当する方は接種費用が無料になります。ただし、証明する書類が必要です ①生活保護を受けている世帯(必要書類:生活保護世帯受給証明書) ②市民税非課税世帯(必要書類:高齢者インフルエンザ用市民税非課税世帯証明(有料。200円)など) ▼**持ち物** 健康手帳または高齢者予防接種記録カード ▼**申し込み** 電話などで実施医療機関へ

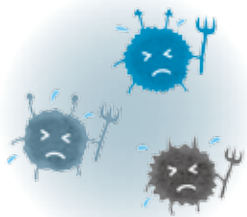

市民病院糖尿病教室

▼**日程・内容** 右下表(全5回) ▼**時間** 午後2時～3時(最終日は午後3時15分まで)

市民病院健康教室

▼**とき** 2月5日(水)、午後2時～3時30分 ▼**ところ** 市民病院講堂 ▼**内容** 自分が最期に望む医療や介護についての講話(①演題:人生の最終段階における医療・ケアについて、講師:がん性疼痛看護認定看護師 堀部恭子) ②演題:介護保険について、講師:社会福祉士 杉本 諭) ▼**問合先** 市民病院管理課(☎0587(32)2111)

市民病院糖尿病教室 日程・内容

とき	内容	講師
1月8日(水)	糖尿病について	医師
1月9日(木)	糖尿病と食事	管理栄養士
1月10日(金)	歯と眼の話	歯科衛生士 視能訓練士
1月14日(火)	糖尿病の日常生活	看護師
1月15日(水)	薬と運動の話	薬剤師 理学療法士

▼**ところ** 市民病院講堂
▼**問合先** 市民病院内科外来(☎0587(32)2111)

市民病院 だより

第166回



皮膚科医師 伊藤恵梨

足白癬(水虫)について

水虫は、カビの一種である白癬菌が皮膚に感染すること

水虫は、大衆浴場や白癬患者がいる家庭内の足拭きマットやスリッパ、床や畳などから感染します。感染しないためにも、靴や靴下は水気を除き十分に乾かしてから履くようにするほか、マットの洗濯や床拭き、掃除機がけをするようにしましょう。

水虫は、カビの一種である白癬菌が皮膚に感染すること起こる病気です。日本では1000万人以上の患者がいるといわれています。足の裏にできた小さい水ぶくれが破れて皮がむける、足指の間の皮がむけて白くふやける、足の裏全体が硬くなるなどの症状が起こります。患部を擦って検体を取り、顕微鏡で白癬菌がいるかを確認することで診断します。

水虫は、大衆浴場や白癬患者がいる家庭内の足拭きマットやスリッパ、床や畳などから感染します。感染しないためにも、靴や靴下は水気を除き十分に乾かしてから履くようにするほか、マットの洗濯や床拭き、掃除機がけをするようにしましょう。

治療には症状に応じて塗り薬と飲み薬を使用しますが、特に塗り薬は適切に塗ることが重要です。塗る範囲は、たとえ症状がほんの一部であっても、足の裏、足指の間、足指の背面、足の縁、アキレス

足指の背面、足の縁、アキレス腱部まで全体に塗ります。入浴時にきれいに足を洗い、タオルで拭いた後、毎日かかさずに塗ることが大切です。かゆみ、かさつきなどの症状がなくなったらからといって塗り薬をやめると、再び症状が出る場合があるので、症状が良くなった後も2カ月ほどは続ける必要があります。

ご意見、ご要望は、市民病院広報委員会へ
☎0587(32)2111、FAX(0587(32)2115)、Eメール(hospital@city.inazawa.nichi.jp)

無料...費用の記載がないもの、申込不要...申込方法の記載がないもの

各種相談

※全て無料です。祝休日を除きます

名称	とき	ところ	内容	その他
健康相談	水曜日、午前9時～11時	保健センター	保健師による相談	母子健康手帳・健康手帳のある方は持参。予約不要
	火曜日、午前9時～11時	保健センター祖父江支所		
食生活相談	随時	保健センター	食生活に関する相談	電話予約が必要
医師健康相談	1月23日(木) 午後1時30分～3時		医師による相談	1月21日(火)までに電話予約が必要
高齢者健康よろず相談	1月7日(火) 午後1時30分～3時	老人福祉センターさくら館	高齢者の健康に関する相談	予約不要
	1月9日(木) 午後1時30分～3時	祖父江老人福祉センターいちよづ館		
	1月15日(水) 午後1時30分～3時	稲葉老人福祉センターあすなる館		
	1月22日(水) 午前9時30分～11時	下津老人福祉センターくすのき館		
エイズ・梅毒検査	水曜日(1月1日を除く)、 午前9時～11時/第2・第4 月曜日(1月13日を除く)、 午後6時～7時	県一宮保健所(一宮市古金町一丁目) ※問い合わせは県一宮保健所 ☎0586(72)0321へ	カウンセリングの上、血液検査を実施 ※感染の可能性があった日から3カ月の経過が必要	成績書(水曜日午前のみ発行)が必要な場合は有料。予約不要
B型・C型肝炎ウイルス検査	水曜日(1月1日を除く)、 午前9時～11時			過去に一度も検査を受けていない方が対象。予約不要

各種教室

※全て無料です。祝休日を除きます

名称	とき	ところ	対象	内容
初妊婦教室	月曜日 午前9時30分～10時	保健センター	初妊婦	母子健康手帳の活用方法、母子に関する各種健康診査の紹介など *母子健康手帳を交付しますので、妊娠届出書とマイナンバーが分かるものを持参してください。母子健康手帳は、保健センター、保健センター祖父江支所でも随時交付しています *予約不要
ママパパ教室	2月13日(木) 午前9時45分～11時30分		妊娠8カ月までの妊婦と家族	妊娠中の生活・栄養・歯科保健・保育の話、妊婦体験ジャケットモデルによる妊婦体験 定員 40人(先着順。妊婦5人以上で開催) 持ち物 母子健康手帳、筆記用具 *1月14日(火)～2月6日(木)に、健康推進課へ予約が必要
離乳食教室	2月7日(金) 午前10時15分～正午		5～6カ月の子を持つ方	離乳食に関する講話・実習 定員 25人(先着順。5人以上で開催) 持ち物 母子健康手帳、筆記用具、エプロン *赤ちゃん連れの方は、おんぶひも・抱っこひもがあると便利です *1月6日(月)～31日(金)に、健康推進課へ予約が必要

妊産婦・乳幼児に牛乳などを無料で差し上げます

☎1006080

▶**対象** 市内在住で、次のいずれかに該当する妊産婦・乳幼児 ①生活保護世帯(単給世帯も含む)②当該年度分の市民税非課税世帯③前年分の所得税非課税世帯▶**支給期間** 妊婦…支給申請した月の翌月から出産した月(支給期間は6カ月以内)、産婦…出産の翌月から3カ月間、乳幼児…出生後4カ月となる月から9カ月間▶**申請方法** 対象であることを証明する書類と母子健康手帳を持参の上、健康推進課へ▶**問合せ先** 健康推進課





乳幼児健康診査・予防接種

- 母子健康手帳を必ず持参してください
- 風邪症状（咳、鼻水、発熱など）があるなど、体調の悪いときは、別の日に受診してください
- 所要時間は、健康診査が受け付けから2時間～2時間30分程度、歯科健康診査が受け付けから1時間～1時間30分程度、BCG 予防接種が受け付けから1時間程度です
- アンケート（BCG 予防接種は予診票）に記入の上、持参してください（歯科健康診査を除く）
- 指定された会場以外で受診したい場合は、1週間前までに祖父江町・平和町に在住の方は健康推進課へ、祖父江町・平和町以外に在住の方は保健センター祖父江支所（☎0587(97)7000）へ連絡してください
- 歯科診査を受ける方は、歯みがきをしてから出掛けてください
- 全て無料です

健康診査

対象者には事前に案内を送付します。指定された受診日の1週間前までに届かない場合は、健康推進課へ問い合わせてください

名称	とき（対象）・ところ		受付時間	内容
	祖父江町・平和町以外に在住の方	祖父江町・平和町に在住の方		
4カ月児健康診査	1月7日(火)(R1.8.16～31生) 1月22日(水)(R1.9.1～15生) 保健センター		午後0時45分～1時15分 ※午後0時30分から番号札を配布	問診、身体計測、内科診察
1歳6カ月児健康診査	1月14日(火)(H30.6.1～15生) 1月28日(火)(H30.6.16～30生) 保健センター			問診、身体計測、内科診察、歯科診察、フッ素塗布（希望者のみ）、尿検査（3歳児のみ） 【持ち物】 歯ブラシ、コップ、タオル、洗たくばさみ
3歳児健康診査	1月10日(金)(H29.1.1～15生) 1月24日(金)(H29.1.16～31生) 保健センター	1月17日(金) (H28.12～H29.1生) 保健センター祖父江支所		

歯科健康診査

祖父江町・平和町以外に在住の方は「1歳児歯科健康診査」「2歳児・2歳6カ月児歯科健康診査」を、祖父江町・平和町に在住の方は「総合歯科健康診査」を受診してください ※対象月以外で受診を希望する方は、健康推進課へ問い合わせてください

◆祖父江町・平和町以外に在住の方が対象の歯科健康診査

名称	とき（対象）・ところ	受付時間	内容
1歳児歯科健康診査	1月16日(木)(H31.1月生) 保健センター	午前9時15分～10時	歯科診察、栄養指導、歯みがき指導、フッ素塗布（希望者のみ） 【1歳児持ち物】
2歳児・2歳6カ月児歯科健康診査	1月9日(木)(H30.1月生・H29.7月生) 保健センター	※午前9時から番号札を配布	コップ、タオル、洗たくばさみ 【2歳児、2歳6カ月児持ち物】 歯ブラシ、コップ、タオル、洗たくばさみ

◆祖父江町・平和町に在住の方が対象の歯科健康診査

名称	とき（対象）・ところ	受付時間	内容
総合歯科健康診査	1月8日(水) 1歳児(H31.1月生) 2歳児(H30.1月生) 2歳6カ月児(H29.7月生) 保健センター祖父江支所	【1歳児】 午後0時50分～1時 【2歳児、2歳6カ月児】 午後1時15分～1時30分 ※いずれも、午後0時30分から番号札を配布	歯科診察、栄養指導、歯みがき指導、フッ素塗布（希望者のみ） 【1歳児持ち物】 コップ、タオル、洗たくばさみ 【2歳児、2歳6カ月児持ち物】 歯ブラシ、コップ、タオル、洗たくばさみ

BCG 予防接種

病院などにかかっている薬を飲んでいる場合は、事前に医師に確認してください。不明な点は、健康推進課へ問い合わせてください

とき（対象）・ところ		受付時間
祖父江町・平和町以外に在住の方	祖父江町・平和町に在住の方	
1月16日(木)(R1.7月生) 1月31日(金)(R1.7月生) 保健センター		午後1時45分～2時15分 ※午後1時30分から番号札を配布



図書館からのお知らせ

●親子でチャレンジ！図書館クイズラリー

ID 1006033

▶**とき** 1月25日(土)、午後2時～4時 ▶**ところ** 中央図書館 ▶**対象** 小学生と保護者 ▶**定員** 10組(先着順) ▶**内容** 普段は静かに利用する図書館内を、親子で会話を楽しみながらクイズラリー方式で回り、遊びながら探検する ▶**申し込み** 1月4日(土)午前11時30分から、電話で中央図書館へ

●教養講座 “想像力”を育てる絵本の力

ID 1005047

▶**とき** 2月15日(土)、午後1時30分～3時 ▶**ところ** 中央図書館研修室 ▶**定員** 50人(定員を超えた場合は入場を制限) ▶**内容** 幼児を持つ保護者に向けた、家庭での絵本の楽しみ方、選び方、読み方について ▶**講師** メ〜テレアナウンサー 野田英里(元幼稚園教諭)

開館時間 中央図書館…午前9時30分～午後7時30分、祖父江の森・平和町図書館…午前10時～午後7時
1月休館日 1日(水・祝)～3日(金)・6日(月)・10日(金)・14日(火)・20日(月)・27日(月)
※祖父江の森・平和町図書館は15日(水)も休館します
中央図書館 ☎0587(32)0862、祖父江の森図書館 ☎0587(97)1000、平和町図書館 ☎0567(46)1124

★特別整理期間(蔵書点検)のため、休館します

ID 1004619

市図書館には67万点を超える資料があります。これらの資料が正しい場所にあるか、紛失していないかなどを確認する「蔵書点検」を、下記の期間行います。ご迷惑をお掛けしますが、ご理解とご協力をお願いします。

中央図書館 1月21日(火)～29日(水)
祖父江の森図書館 2月4日(火)～11日(火・祝)
平和町図書館 2月18日(火)～24日(月・休)

- ・貸し出しについて…長期間休館しますので、貸し出す本の貸出日数には特別整理期間を含みません(当該館のみ)
- ・予約について…休館中もインターネットによる蔵書予約ができますが、予約資料の確保や連絡は受け取る場所によっては特別整理期間終了後になります
- ・返却について…返却ポストを利用してください。CDやDVD、紙芝居は破損の恐れがありますので、カウンターへ返却してください(貸し出された図書館以外でも返却可)



らくプラ へようこそ

平和らくらプラザ ☎0567(46)5600

●つまみ細工基礎講座

▶**とき** 1月8日・22日、2月12日、3月11日(水曜日・全4回)、午前10時～正午 ▶**ところ** セミナー室 ▶**定員** 10人(先着順) ▶**内容** 日本の伝統工芸「つまみ細工」を学ぶ ▶**講師** 日本つまみ細工コーディネイト協会 近藤智子 ▶**費用** 14,000円 ▶**申し込み** 1月4日(土)～6日(月)に、費用を持参の上、事務室へ ▶**その他** 別途材料費が必要

開館時間 午前9時～午後9時(プール・浴場・トレーニングルームの入場は午前10時～午後8時30分)
1月休館日 1日(水・祝)～3日(金)、7日(火)・14日(火)・21日(火)・28日(火)

種類	区分	プール	浴場	プール・浴場 共通	トレーニング ルーム
1回券	大人	600円	220円	700円	360円
	小中学生	300円	100円	350円	—
回数券 (12枚)	大人	6,000円	2,200円	7,000円	3,600円
	小中学生	3,000円	1,000円	3,500円	—

※未就学児、市内在住の障害者・戦傷病者・被爆者健康手帳所持者は無料
※プール・浴場はオムツを使用している方は利用できません
※トレーニングルームの利用は高校生以上。室内用シューズ持参。初回利用時は講習会(要予約)を受講してください

行こまい! ふれあいの郷

祖父江ふれあいの郷 ☎0587(98)2135

●お楽しみ抽選会

▶**とき** 1月4日(土)、午前10時～午後8時30分 ▶**ところ** 浴場受付 ▶**対象** 浴場を利用した方 ▶**内容** くじを引く、当たりが出た方に干支のタオルをプレゼント

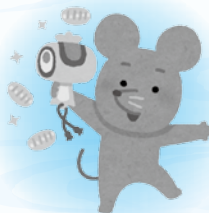

●リンスインシャンプーとせっけんプレゼント

▶**とき** 1月25日(土)、午前10時～午後8時30分 ▶**ところ** 浴場受付 ▶**内容** 浴場を利用した方にリンスインシャンプーとせっけんをプレゼント(先着50人)

開館時間 午前9時～午後9時
(浴場入場は午前10時～午後8時30分)
1月休館日 1日(水・祝)～3日(金)、8日(水)・15日(水)・22日(水)・29日(水)

種類	大人	小中学生	その他
1回券	240円	100円	未就学児、障害者および市内在住の戦傷病者・被爆者健康手帳所持者は無料。オムツを使用している方は利用できません
回数券 (12枚)	2,400円	1,000円	

無料・費用の記載がないもの、申込不要…申込方法の記載がないもの



の催し 開館時間
午前9時30分～午後5時
☎0587 (23)3300 (入館は午後4時30分まで)

一般展示室のご案内	内容
絵になる町児童生徒絵画展 1月4日(土)～19日(日)	市内の小・中学生による稲沢の風景画入賞・入選作品
稲沢写遊会写真展 1月21日(火)午後～26日(日)	写真
子ども絵手紙コンテスト 1月28日(火)午後～2月2日(日)	絵手紙
三ツ輪フォトクラブ 1月28日(火)午後～2月2日(日)	写真

※最終日は午後4時まで (絵になる町児童生徒絵画展のみ午後5時まで)

1月休館日…1日(水・祝)～3日(金)、6日(月)・14日(火)・15日(水)・20日(月)・27日(月)

常設展示室のご案内	内容
荻須高徳の美術学校時代から晩年までの作品を展示しています	油彩画、水彩画、素描、リトグラフなど

◆常設展観覧料

一般…310(240)円、高大生…210(160)円、小中生…50(40)円
※()内は団体料金。市内の小・中学生は無料
※障害者・戦傷病者・被爆者健康手帳所持者は、本人と付き添い1人無料 (窓口で手帳を提示してください)

◆一般展示観覧料 無料

稲沢の文化財

市役所生涯学習課

絹本著色阿弥陀如来像

福仙寺 陸田本町
市指定文化財一幅 (平成6年11月1日指定)

縦96.5cm、横37.1cm。本図は方便法身尊形といわれるもので、蓮華座上に正面向きに立ち、右手は胸前に挙げ左手は垂下し、ともに第一指と第二指を捻ずる来迎印を結んだ阿弥陀如来の独尊立像です。仏身は金色身で、着衣の条葉蓮弁の筋には截金を使用し、頭部は群青で賦彩しています。頭光からは48本の光芒が上下左右に放たれています。

裏面には永正4年(1507)の銘があり、寺への伝来経緯などは明らかではありませんが、市内に残る方便法身尊形像では最古のものです。



名古屋文理大学文化フォーラム

(市民会館) ☎0587(24)5111

令和2年度友の会 会員募集

先行予約や割引などの特典がある、お得な会員制度です。ぜひ、ご入会ください!

会員特典

- ①先行予約できます (1公演につき1人2枚まで)
- ②チケットが割引になります (基本1割引。1公演につき1人2枚まで)
- ③イベントニュースやチラシが送付されます
- ④レストラン宝竹市民会館店で午後2時～5時に飲み

物を注文すると、プチおやつが付きます (会員カードの提示が必要)

- ▶有効期間 4月1日(水)～令和3年3月31日(水)
- ▶年会費 1,000円▶定員 300人(先着順)▶申し込み 2月23日(日・祝)午前10時から、管理事務室へ▶その他 会員特典の①と②は、名古屋文理大学文化フォーラム(市民会館)が主催する公演・貸館公演のうち、主催者の許諾が得られた公演に限ります

開館時間 午前9時～午後9時30分
1月休館日 1日(水・祝)～3日(金)、20日(月)、27日(月)～29日(水)

無料…費用の記載がないもの、申込不要…申込方法の記載がないもの

爽快! 祖父江の森

祖父江の森温水プール ☎0587(97)8282

●新春お年玉感謝デー

プール・トレーニング室を利用した小学3年生以上の方に、次回利用できる無料券をプレゼントします。

- ▶とき 1月4日(土)・5日(日)
- ▶ところ 温水プール▶対象 小学3年生以上の方



開館時間 午前10時～午後9時
(平日のプールは午後1時～9時)
1月休館日 1日(水・祝)～3日(金)、6日(月)・14日(火)・20日(月)・27日(月)

◎プール利用料

種類	大人	小中学生	その他
当日券	480円	200円	小学2年生以下は無料。オムツを使用している方は利用できません
回数券(12枚)	4,800円	2,000円	

トラブルを
未然に防ごう

消費生活センター
からのお知らせ
市役所商工観光課

フリーマーケット(フリマ)サービス によるトラブルに要注意!

フリマサービスでの取り引きは、基本的に売主と買主との個人間の取引です。内容と違うものが届いたり、壊れたものが届いたり、トラブルになる場合もあるので注意しましょう。



トラブル防止のポイント

フリマサービスを利用する際は、利用規約をよく読み、サービスの仕組みや禁止行為などについて知っておくことが大切です。トラブルは当事者間で解決するように求められることも理解しましょう。

フリマサービスでトラブルに遭った時には、当事者間で話し合うほか、運営事業者にも相談しましょう。

不安や疑問に思ったりトラブルに遭ったりした場合は、早めに消費生活相談窓口にご相談ください。

市役所消費生活センター ☎ 0587(32)2594
受け付け 月～金曜日 ※祝休日を除く
午前10時～正午・午後1時～3時



「となりまち」一宮市のイベントなどをお伝えします
一宮市博物館 企画展
くらしの道具
～博物館にすむ妖怪たち～

昔の生活道具に加え、今回は「妖怪」をテーマに寝室や台所などの身近な生活道具を妖怪に見立て、展示します。

▶とき 1月11日(土)～3月8日(日)、午前9時30分～午後5時(入館は午後4時30分まで) ※月曜日(1月13日・2月24日を除く)、1月14日(火)、2月12日(水)・25日(火)は休館 ▶観覧料 大人200円、高・大学生100円、小・中学生50円 ▶問合せ 一宮市博物館 ☎ 0586(46)3215

ケーブルテレビの稲沢市広報番組 いなざわふれあい通信

問合せ先 市役所秘書広報課

- ◆1月1日～15日の放送内容「健康・スポーツ施設②」
- ◆1月16日～31日の放送内容「稲沢市手話言語条例」

●放送開始時間(1日4回、10分番組)

稲沢CATV…6:50、10:50、14:50、21:50
西尾張CATV…8:45、14:15、17:45、20:45

▷番組のDVDを市役所秘書広報課、支所で貸し出しています



こちら
視聴でき
ます!

いなっぴーお出掛け情報

●11月10日 稲沢シティーマラソン

今年も稲沢シティーマラソンに参加したッピ! ボクもたくさんのお友達と一緒に走ったんだ! 天気も良くてとても気持ち良かったヨ〜。11月1日で12歳になって成長したから去年より速く走れたかな!

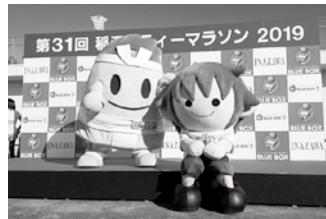

●11月23日・24日

世界キャラクターサミット in 羽生

世界のご当地キャラクターが埼玉県羽生市に大集合! 1日目はタボくんとアックマと、2日目はタボくんとイナゴージャスと一緒にステージを盛り上げたよ。応援してくれるみんなと楽しい時間が過ぎて、うれしかったッピ〜!



1月のお出掛け予定は、市ホームページを見るッピ!

市役所商工観光課 ID 1003254

短歌

伊藤英一 選

〔特選〕
一畝の土寄せ終へて汗拭けば葱はびしつと整列してをり
吉田恵子(祖父江町山崎)

〔入選〕
ふるさとの清き流れの千曲川大雨に負けて家まで流す
森本泰子(祖父江町本甲)

トラックのヘッドライトのまぶしさやペダル踏むなり立冬の朝
内笹井幸子(北島町)

コスモスをこよなく愛した妻なれば今年も手折りに墓前に捧ぐ
伊藤正昭(祖父江町本甲)

半紙からはみ出しそうに元氣よく孫の書きたる「未来」といふ字
大野桂子(祖父江町江東)

木曾川の川面に映す初日影新春波のさざなみ光る
中山忠義(奥田町)

うれしさと先の不安が金婚の記念写真に出でて映りぬ
丸山勝也(祖父江町野田)

爺の髪耳まで伸びて小春日の縁側にひびく末子のハサミ
押沢利幸(小沢一丁目)

孫と手を繋いで参る国府宮このひとときに合掌あるのみ
田中佳子(梅須賀町)

朝冷えの空気に耐えて秋桜の誇りて咲くや宇宙の澄みゆく
坂井清寿(長野一丁目)

吉田さん…土寄せをした葱が天を向いて整列している姿を「びしつ」と捉えたのが大変良い。

森本さん…詩歌で親しまれたふるさとの千曲川が大雨で決壊し家まで流してしまったところに無念さが出ている。

●募集します 短歌(当季雑詠) ▶応募方法 1月15日(水)までに、住所・氏名を記入の上、市役所秘書広報課(〒492-8269 稲沢市稲府町1)へ ※はがきで1枚につき2首まで。FAX(0587(23)1489)、Eメール(tanka@city.inazawa.aichi.jp)でも受け付けます

●そぶえイチョウ黄葉まつり

祖父江町体育館にて、市指定無形民俗文化財「山崎地藏寺太鼓」の迫力ある演奏を皮切りに、9日間のまつりが開幕しました。



▲山崎会場では、イチョウの木コースターづくりなどの体験のほかギンナンを使ったグルメや特産品の販売なども行われました



みんなのひろば

●平和まつり

旧平和支所跡地周辺など複数の会場でさまざまなイベントや展示が行われ、当日は約2,800人の参加者でにぎわいました。



▲ステージでは地元の子どもたちによる市指定無形民俗文化財「木遣音頭」などが披露されました

稲沢市の景観地 50選

稲沢市の美しい風景50カ所を選んだ「稲沢市の景観地50選」。全25回で紹介します。第23回は、「矢合駐在所」と「正琳寺の本堂」です。



矢合駐在所



入り口の屋根が警察官の制帽の形をした特徴的な建物で、地元の人に親しまれています。

ところ：矢合町
アクセス：バス停留所「矢合観音」下車



正琳寺の本堂



書跡「紙本墨書教如上人消息」など、教如上人に関する文化財を残す由緒ある寺。歴史を感じさせる佇まいです。

ところ：祖父江町森上
アクセス：名鉄森上駅から徒歩3分

市民相談

1 月

相談は全て無料。秘密は厳守します。
気軽に相談してください。

名称・内容	とき	ところ	問合せ先
法律相談（予約制） 弁護士による相談（予約は1月7日（火）から受け付け。電話可。先着順） ※複数回の予約は受け付けません	21日（火）、2月4日（火） 午後1時～4時30分 定員 7人	市役所相談室	市役所市民課 ☎0587(32)1311 <div style="border: 1px solid black; padding: 2px;">調停中・裁判中の 案件の相談はご遠慮ください</div>
	14日（火） 午後1時～4時 定員 6人	祖父江支所相談室	
合同相談 行政、人権、登記、不動産	17日（金） 午後1時～3時30分	総合文化センター	
表示登記・境界問題の相談 登記、境界	18日（土） 午前9時30分～午後0時30分	iービル6階（一宮市栄三丁目）	愛知県土地家屋調査士会 ☎052(586)1200
消費生活相談 訪問販売や商品など、消費生活全般	月～金曜日 ※祝休日を除く 午前10時～正午・午後1時～3時	市役所消費生活センター	市役所消費生活センター ☎0587(32)2594
女性悩みごと相談 夫婦・親子など女性の悩み事など	8日（水）・22日（水） 午前10時～午後3時30分	市役所相談室	市役所福祉課 ☎0587(32)1278
子育て相談 子育てに不安のある方、困っている方の相談	開館時間内で随時実施	保育園、ひまわり園、児童館、児童センター	市役所子育て支援課 ☎0587(32)1299
	月～金曜日 ※祝休日を除く 午前9時～午後5時	平和子育て支援センター、長野子育て支援センター	平和子育て支援センター ☎0567(46)5605 長野子育て支援センター ☎0587(32)9415
子育て支援総合相談	こども発達相談（予約制） 臨床心理士・作業療法士・言語聴覚士による子育て・発達の相談	不定期（電話で問い合わせてください）	こども発達支援室、家庭児童相談室（西町さざんか児童センター内） 子育て支援総合相談センター ☎0587(21)7266
	家庭児童相談 0歳～18歳の児童の保護者を対象に、育て方、発達、問題行動、不登校など総合的な子育て相談	月～金曜日 ※祝休日を除く 午前8時30分～午後5時 （面接相談は午前9時30分から）	
こども悩みごと相談 子どもの交友・いじめ、不登校など子どもからの学校生活全般の悩み事相談	月～金曜日 ※祝休日を除く 午前8時30分～午後5時	家庭児童相談室（西町さざんか児童センター内）	子育て支援総合相談センター ☎0120(76)4152 （子どもからの専用ダイヤルです）
ポルトガル語による相談 ポルトガル語による各種相談	10日（金）・17日（金）・24日（金） 午前9時30分～午後0時30分	市役所相談室	市役所秘書広報課 ☎0587(32)1125
労働相談（予約制） 労働条件、労使関係など労働問題に関すること	9日（木） 午後1時～4時 ※相談日前日の正午までに予約が必要	市役所相談室	市役所商工観光課 ☎0587(32)1332
若者の就労無料相談（予約制） 15歳～39歳の若者と保護者を対象に、進路・就職相談の専門家との個別相談	10日（金） 午後2時～4時30分 ※相談日前日の午後5時までに予約が必要	総合文化センター	いちのみや若者サポートステーション ☎0586(55)9286
多重債務相談（予約制） 司法書士らによる、多重債務問題解決のための相談	22日（水） 午後1時～4時 ※相談日前日の正午までに予約が必要	総合文化センター	市役所商工観光課 ☎0587(32)1332
夜間納税相談 市税などを納期限内に納税できない方の相談	14日（火） 午後5時15分～7時（電話相談可）	市役所収納課	市役所収納課 ☎0587(32)1248

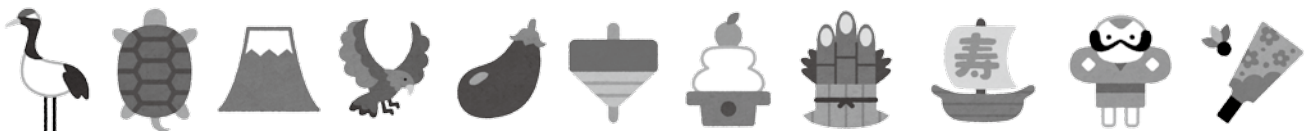

休日急病診療



外科		内科
たいらクリニック ☎ 0587(32)0008	1月1日(水・祝)	
かわむらクリニック ☎ 0587(23)2222	1月2日(木)	休日急病診療所 ※下図をご覧ください
宮崎外科 ☎ 0587(21)0856	1月3日(金)	
山村外科 ☎ 0587(32)1845	1月4日(土)	稲垣医院 ☎ 0587(32)3991
	1月5日(日)	休日急病診療所 ※下図をご覧ください
よう泌尿器科・皮フ科 ☎ 0587(22)1800	1月11日(土)	こどものお医者さん あがわクリニック ☎ 0587(98)3700
	1月12日(日)	
かげやまクリニック ☎ 0587(97)2522	1月13日(月・祝)	休日急病診療所 ※下図をご覧ください
たちクリニック ☎ 0587(36)6611	1月18日(土)	山田内科呼吸器科 ☎ 0587(24)7707
	1月19日(日)	休日急病診療所 ※下図をご覧ください
根木クリニック ☎ 0567(47)1233	1月25日(土)	平和医院 ☎ 0567(46)0218
	1月26日(日)	休日急病診療所 ※下図をご覧ください

外科と内科の受付時間

土曜日(外科・内科): 午後1時~7時30分
日曜日、祝・休日(外科): 午前9時~午後7時30分

休日急病診療所

受付時間 午前9時~11時30分
午後1時~3時30分
午後5時~7時30分

土曜日は休診です。
当直医療機関へどうぞ。

診療科目 内科・小児科

★保険証と現金をお忘れなく

◆上記の受付時間外および平日の夜間に急病で困ったときは
県救急医療情報センター ☎0586(72)1133へ
問い合わせてください



中野宮町60
稲沢市医師会館内
☎0587(36)3006

虐待かもと思ったらすぐに電話を
児童相談所全国共通ダイヤル
いちはやく
☎189

自殺予防
愛知いのちの電話
☎052(931)4343

24時間365日受け付けています

市民カレンダー

- (水・祝)
- (木)
- (金)
- (土)
- (日)
- (月)
- (火)・・・小・中学校始業式、ファミサポ移動事務所(10:00~12:00/小正すみれ児童センター)
- (水)
- (木)
- (金)
- (土)・・・マイナンバーカード交付窓口(9:00~12:00/市役所市民課)、消防出初式(10:00/豊田合成アリーナ(総合体育館))、ふれ愛講演会(13:30/名古屋文理大学文化フォーラム(市民会館))
- (日)・・・成人式(10:00/名古屋文理大学文化フォーラム(市民会館))
- (月・祝)
- (火)・・・ファミサポ移動事務所(10:00~12:00/平和子育て支援センター)
- (水)
- (木)
- (金)
- (土)
- (日)
- (月)
- (火)・・・ファミサポ移動事務所(10:00~12:00/高御堂カトリア児童センター)
- (水)
- (木)
- (金)
- (土)・・・市民課休日窓口(9:00~12:00/市役所市民課)
- (日)
- (月)
- (火)・・・ファミサポ移動事務所(10:00~12:00/下津クローバー児童センター)
- (水)
- (木)
- (金)

1月の税金

市県民税(4期分)
国民健康保険税(9期分)
介護保険料(7期分)
後期高齢者医療保険料(7期分)
納期限は1月31日(金)です

火災・救急・救助件数 11月分

	火災	救急	救助
月計	4件	527件	4件
年計	43件	5,736件	65件

災害案内ダイヤル(自動音声)
☎0587(32)0999



市内交通事故・犯罪発生数

【問合先】稲沢警察署 ☎0587(32)0110

	死者		負傷者		犯罪	
	月計	年計	月計	年計	月計	年計
稲沢	-	-	4	27	5	42
西	-	-	5	45	13	81
大	-	-	12	34	5	51
千	-	-	1	35	4	46
清	-	-	1	34	5	41
国	-	-	4	28	5	61
原	-	-	2	24	2	29
下	-	-	5	27	-	12
坂	-	-	2	52	3	59
高	-	-	3	20	2	27
小	-	-	2	3	2	7
計	-	-	5	31	2	24
	-	-	1	31	10	61
	-	-	5	42	2	49

11月

市内小学校区別
※暫定値