

コロナ禍をみんなで乗り越えよう!



広報

いなざわ

INAZAWA

令和2年
(2020年)
12月号

NO.1193

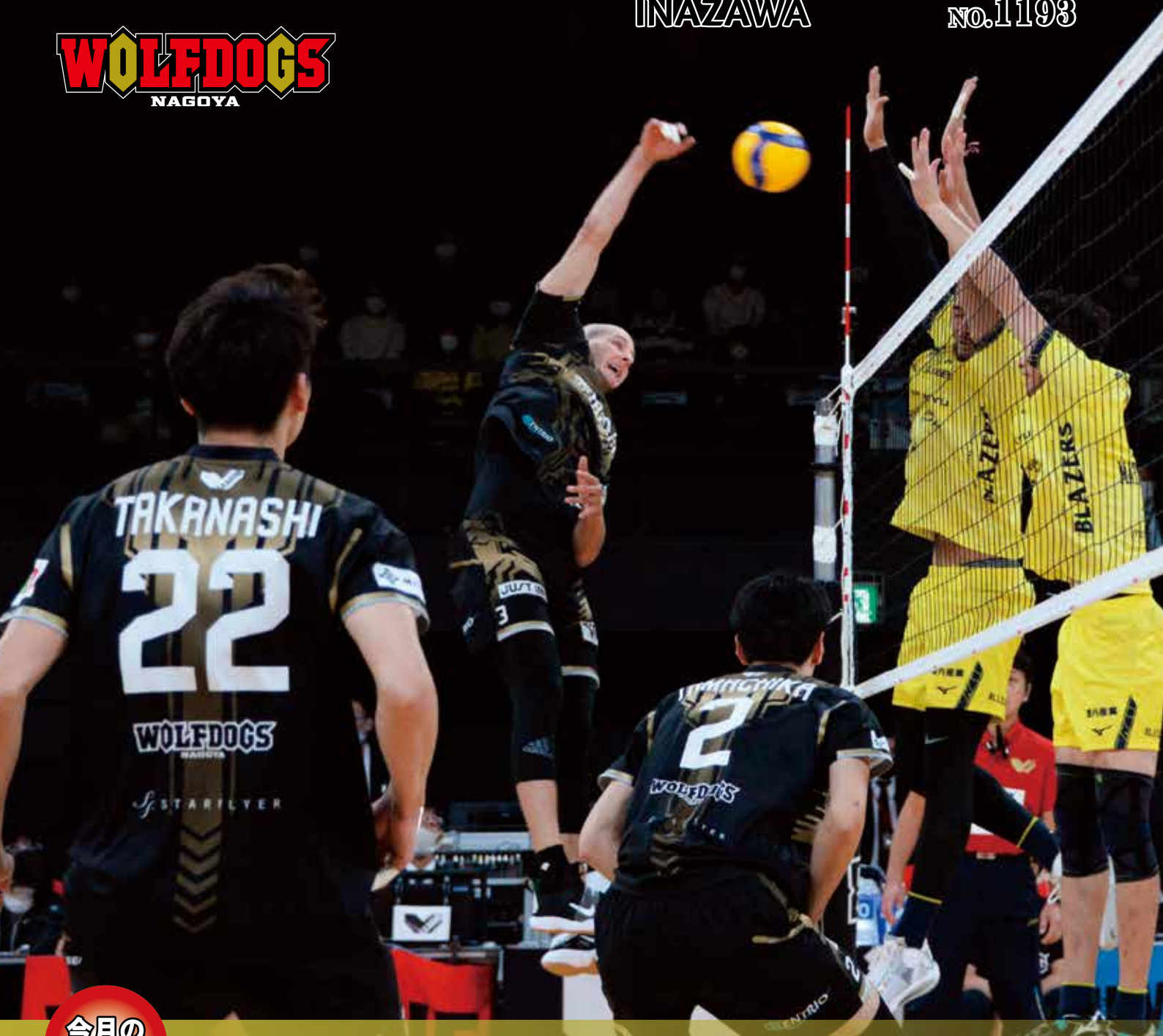

今月の表紙

ウルフドッグス名古屋 ホーム開幕戦で勝利!

10月31日、地元バレーボールチーム「ウルフドッグス名古屋」のホーム開幕戦が行われました。新加入のバルトシュ・カミル・クレク選手の鋭いスパイクをはじめ、数々の巧みなプレーで相手を圧倒し、ストレートで勝利を収めました。今後の試合日程もお知らせします(15頁参照)。

主な内容

- 特集 財政公表 P 2~5
- ひとり親世帯臨時特別給付金 P 7
- 年末年始の休庁・休館日程 P 8
- 市職員採用候補者(障害者対象)募集 P 9
- パブリックコメントを募集します P 11
- 稲沢市結婚活動支援事業 ~オンライン婚活~ P 13

財政公表

問合せ 市役所財政課

TEL 0587(32)1171
FAX 1002400

皆さんが納めた税金などがどのように使われたか、「市の家計簿」をお知らせする財政公表。今回は、令和元年度の決算概要と令和2年度上半期の予算執行状況をお知らせします。
※1万円未満は四捨五入しています。詳しい数字などは市のホームページや市役所行政情報コーナーで確認できます

令和元年度決算 一般会計

歳入総額 491億811万円

市税	220億2,521万円 (44.8%)
＜内訳＞	
固定資産税	104億4,599万円
市民税	95億7,791万円
都市計画税	8億9,517万円
市たばこ税	8億1,388万円
軽自動車税	2億9,226万円

国庫支出金 57億1,890万円 (11.6%)

市債 53億4,700万円 (10.9%)

地方交付税 35億7,788万円 (7.3%)

県支出金 30億2,890万円 (6.2%)

繰越金 27億7,632万円 (5.7%)

地方消費税交付金 24億6,802万円 (5.0%)

その他 41億6,588万円 (8.5%)

歳出総額 467億4,686万円

民生費 183億7,973万円 (39.3%)
(高齢者福祉・保育園・生活保護など)

総務費 56億626万円 (12.0%)
(人事・企画・住民基本台帳・選挙など)

教育費 52億653万円 (11.1%)
(小中学校・市民会館・図書館・美術館・生涯学習など)

土木費 49億8,729万円 (10.7%)
(道路・橋りょう・河川・公園など)

衛生費 42億4,403万円 (9.1%)
(住民健康診査・がん検診・ごみ処理など)

公債費 42億2,478万円 (9.0%)
(市債(市の長期借入金)の元金・利子など)

その他 40億9,824万円 (8.8%)
(消防費・農林業費・商工費・議会費・労働費)

歳入歳出差引額 23億6,125万円

翌年度へ繰り越すべき財源 1億1,936万円
実質収支額 22億4,189万円

令和元年度の主な事業

民生費

- 中央子育て支援センター整備事業
- 第2子・第3子以降児の授業料・保育料無償化世帯を対象とした副食代無料化事業の実施
- 民間保育園の建て替えに対する補助の実施
- 保育士等就職支援貸付金制度の創設
- 手話言語に対する理解促進及び普及を図るための各種推進事業の実施
- 「障がい者サポートセンターこうのみや」への業務委託による相談支援体制の充実

総務費

- 新分庁舎(東庁舎)等整備事業
- り災証明書発行システムの導入
- ふるさと応援寄付ポータルサイトの活用
- クレジット・ペイジー収納システムの導入
- 平和支所地区・大里西市民センター地区での「おでかけタクシー」実証実験の実施

教育費

- 小学校空調設備(エアコン)整備事業
- 小学校外国語教育推進事業
- 中学校への部活動指導員の配置
- 全小中学校へ通知表作成支援システムの導入
- 祖父江中学校プール整備事業(設計)
- 平和中学校空調整備(エアコン)改修事業(設計)
- 明日花東分室整備事業(設計)

土木費

- 名鉄国府宮駅付近で検討している鉄道高架調査及び駅周辺の再整備に向けた基本計画案の策定
- 道路整備事業(生活道路の補修など)
- 街路整備事業(木全桜木線、木全池部線など)
- 雨水貯留施設設置事業(稲沢公園西側道路内)
- 西町さくら公園整備事業

衛生費

- 休日急病診療所の建て替えに対する補助の実施
- 風しん(第5期)定期予防接種の実施
- 環境センターの火災復旧に係る施設整備工事

消防費

- 消防団詰所(第6分団)の移転整備(用地取得)
- 土のうステーションの設置

農林業費

- (仮称)イチョウ見本園整備事業

商工費

- 子育て世帯などを対象としたプレミアム付商品券事業
- 市独自のいなっぴー商品券事業に対する補助の実施
- 美濃路稲葉宿本陣跡ひろば整備事業

労働費

- 稲沢勤労青少年ホームの解体工事

令和元年度決算 特別会計

会計名	歳入決算額	歳出決算額	翌年度へ繰り越すべき財源	実質収支額
国民健康保険	127億 1,159万円	124億 5,018万円	0万円	2億 6,141万円
介護保険	93億 3,775万円	90億 615万円	0万円	3億 3,160万円
後期高齢者医療	34億 759万円	33億 5,245万円	0万円	5,514万円
祖父江霊園事業	1,040万円	1,040万円	0万円	0万円
稲沢西土地区画整理事業	4億 8,798万円	2億 5,216万円	6,714万円	1億 6,868万円

※祖父江霊園事業特別会計については、令和2年度から一般会計に移管

令和元年度決算 企業会計

会計名	収入決算額	支出決算額
病院事業	収益的 68億 7,821万円	73億 1,309万円
	資本的 5億 8,462万円	7億 2,937万円
水道事業	収益的 28億 4,310万円	21億 9,646万円
	資本的 7億 6,950万円	23億 9,682万円
公共下水道事業	収益的 18億 8,366万円	17億 9,525万円
	資本的 20億 8,918万円	28億 4,275万円
集落排水事業	収益的 2億 7,437万円	3億 4,342万円
	資本的 7,616万円	7,616万円

資本的収入額が資本的支出額に不足する額は、過年度分損益勘定留保資金などで補てんしました。

【用語解説】

収益的収支…企業の経営活動に伴って発生する収益とそれに対応する費用。収益としては水道料金や診療収入が、費用としては職員給与や建物の減価償却費などが計上される

資本的収支…企業の将来活動に備えて行う建設改良と、企業債の償還金支出とその財源となる収入

病院事業 業務量

患者数(入院)	67,695人 (1日当たり 185.0人)
患者数(外来)	137,652人 (1日当たり 566.5人)
計	205,347人
外来診療日数	243日
許可病床数	320床
稼働病床数	(4月～9月) 274床 (10月～3月) 235床

水道事業 業務量

年度末給水人口	136,414人
年度末給水柱数	58,020柱
配水量	15,248,823m ³ (1日当たり 41,663m ³)
給水量	14,115,144m ³ (1日当たり 38,566m ³)
有収率	92.6%
供給単価	165.27円
給水原価	132.12円

公共下水道事業 業務量

排水処理区域内人口	61,235人
総排水量	5,234,259m ³
1日平均排水量	14,301m ³

集落排水事業 業務量

排水処理区域内人口	8,083人
総排水量	757,307m ³
1日平均排水量	2,069m ³

※1日当たりの患者数(外来)は、患者数(外来)を外来診療日数で割った数

一般会計の決算額(491億811万円)を
年収500万円の家庭の収入と支出に
例えてみると…

家庭の収入に例えた項目 (実際の歳入決算内訳)	収入に例えた額 (歳入決算額)	割合
給料などの基本的な収入 (市税、地方譲与税、交付金など)	258.4万円 (253億8,242万円)	51.7%
親などからの援助 (地方交付税、国・県支出金など)	130.3万円 (127億9,473万円)	26.0%
パート・家賃収入など (分担金及び負担金、使用料など)	12.9万円 (12億6,331万円)	2.6%
預金の引き出し (繰入金)	6.9万円 (6億7,901万円)	1.4%
前年度の残金 (繰越金)	28.3万円 (27億7,632万円)	5.6%
雑収入 (諸収入など)	8.8万円 (8億6,532万円)	1.8%
金融機関からの借り入れ (市債)	54.4万円 (53億4,700万円)	10.9%
合計	500万円 (491億811万円)	100%

家庭の支出に例えた項目 (実際の歳出決算内訳)	支出に例えた額 (歳出決算額)	割合
食費・日用品などの生活費 (人件費、物件費)	145.3万円 (142億6,979万円)	29.1%
医療費・教育費など (扶助費)	106.1万円 (104億1,924万円)	21.2%
ローンの返済 (公債費)	43.0万円 (42億2,478万円)	8.6%
家屋や家電品などの修理 (維持補修費)	9.2万円 (9億368万円)	1.8%
友人などへの援助 (補助費等や出資金、貸付金)	49.9万円 (49億22万円)	10.0%
預金 (積立金、予備費)	9.9万円 (9億7,222万円)	2.0%
子どもへの仕送り (繰入金)	40.0万円 (39億3,131万円)	8.0%
家屋の増改築・車の購入など (投資的経費)	72.6万円 (71億2,562万円)	14.5%
翌年度へ繰り越し (歳入歳出差引)	24.0万円 (23億6,125万円)	4.8%
合計	500万円 (491億811万円)	100%

令和元年度決算 健全化判断比率・資金不足比率

「地方公共団体の財政の健全化に関する法律」では、市の財政状況が健全かどうかの目安となる「健全化判断比率」（実質赤字比率・連結実質赤字比率・実質公債費比率・将来負担比率の4つの指標）と「資金不足比率」の公表を義務付けています。

令和元年度決算で算定した各指標は、国が定めた基準を全てクリアし、市の財政状況は健全であるという結果となりました。

	実質赤字比率	連結実質赤字比率	実質公債費比率	将来負担比率
健全化判断比率	—	—	3.2%	—
早期健全化基準	11.87%	16.87%	25.0%	350.0%
財政再生基準	20.00%	30.00%	35.0%	

※実質赤字比率・連結実質赤字比率の「—」は、赤字額がないことを示す
 ※将来負担比率の「—」は、将来負担額を充当可能財源等が上回っており、実質的な将来負担額がないことを示す

会計名	資金不足比率	経営健全化基準
稲沢西土地区画整理事業特別会計	—	20.0%
病院事業会計	—	
水道事業会計	—	
公共下水道事業会計	—	
集落排水事業会計	—	

※資金不足比率の「—」は、資金不足額がないことを示す

市債の現在高（令和2年9月30日現在）

市債は、市民生活の基盤である道路や上・下水道、公園、学校などを整備するときに国などから長期間にわたって借りるお金です。

これらの施設は後の世代に引き継がれるものであるため、建設費用を借入金の返済という形で長期間に分割して後の世代にも負担を求め、世代間の負担を公平にするという役割も持っています。

一般会計 借入先	借入額	割合
財務省	223億3,123万円	53.8%
市中銀行、その他金融機関	129億8,456万円	31.3%
地方公共団体金融機構	35億1,828万円	8.5%
(株)かんぽ生命保険 (株)ゆうちょ銀行	18億7,717万円	4.5%
愛知県市町村振興協会	7億4,498万円	1.8%
全国市有物件災害共済会	6,118万円	0.1%
計	415億1,740万円	100%

※市民1人当たりの市債額は約30万円です

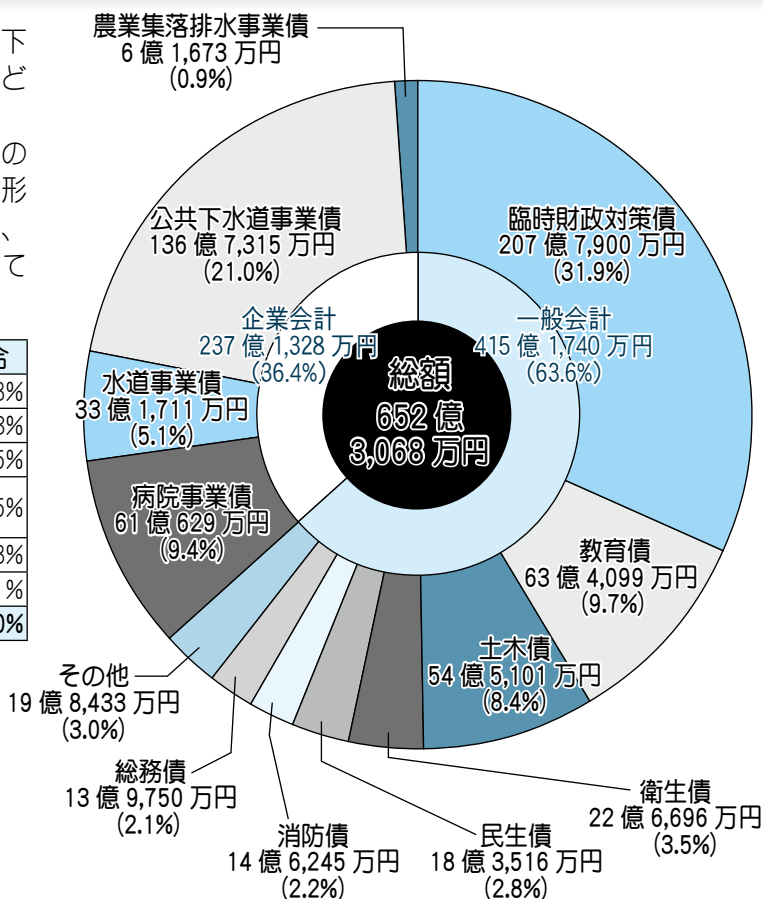

市有財産の状況（令和2年9月30日現在）

【土地】

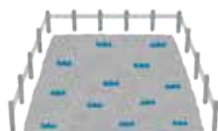

1,719,245.36 m²

【建物】



399,628.39 m²

【基金】

財政調整基金 42億3,043万円
 その他特定目的基金 102億3,508万円
 (都市基盤整備基金 (34億3,593万円)、公共施設整備基金 (13億2,463万円)、介護給付費準備基金 (9億566万円)、福祉基金 (7億9,355万円)、職員退職手当基金 (6億6,562万円) など)

土地開発基金

現金 6億925万円、土地 4,669.34m²
 ※市民1人当たりの基金額は約11万円です

市勢の状況

人口 136,315人
 世帯数 55,471世帯
 面積 79.35 km²
 (令和2年9月30日現在)



令和2年度上半期 予算執行状況 (4月1日～9月30日)

一般会計

款	予算現額	収入済額
国庫支出金	216億 6,190万円	172億 2,483万円
市税	213億 7,400万円	127億 2,257万円
市債	95億 5,180万円	0万円
繰入金	35億 2,626万円	0万円
県支出金	35億 861万円	5億 4,554万円
地方交付税	34億 5,414万円	23億 1,952万円
地方消費税交付金	30億 2,000万円	17億 1,040万円
繰越金	8億 7,912万円	23億 6,125万円
諸収入	7億 2,726万円	1億 3,511万円
使用料及び手数料	6億 3,955万円	3億 982万円
その他	14億 5,102万円	6億 5,016万円
計	697億 9,366万円	379億 7,920万円

款	予算現額	支出済額
総務費	198億 5,201万円	156億 1,972万円
民生費	189億 4,750万円	80億 6,211万円
教育費	93億 5,306万円	23億 4,901万円
土木費	64億 5,341万円	24億 5,589万円
衛生費	61億 9,423万円	15億 1,771万円
公債費	41億 6,749万円	20億 3,195万円
消防費	17億 6,478万円	6億 7,488万円
その他	30億 6,118万円	14億 6,299万円
計	697億 9,366万円	341億 7,426万円

特別会計

会計名	予算現額	収入済額	収入率	支出済額	執行率
国民健康保険	122億 6,900万円	54億 7,844万円	44.7%	46億 2,476万円	37.7%
介護保険	95億 4,409万円	42億 8,711万円	44.9%	38億 2,385万円	40.1%
後期高齢者医療	36億 3,233万円	17億 3,642万円	47.8%	14億 785万円	38.8%
稲沢西土地区画整理事業	6億 1,505万円	4億 4,131万円	71.8%	1億 6,612万円	27.0%

企業会計

会計名	科目	予算現額	収入済額	支出済額	執行率
病院事業	収益的	収入	73億 3,575万円	31億 3,611万円	42.8%
		支出	77億 7,767万円	31億 206万円	39.9%
	資本的	収入	3億 9,847万円	1億 4,527万円	36.5%
		支出	5億 2,832万円	2億 3,727万円	44.9%
水道事業	収益的	収入	26億 3,979万円	11億 8,364万円	44.8%
		支出	23億 9,436万円	10億 1,995万円	42.6%
	資本的	収入	7億 9,328万円	1億 5,354万円	19.4%
		支出	30億 1,958万円	9億 1,810万円	30.4%
公共下水道事業	収益的	収入	18億 6,649万円	9億 3,344万円	50.0%
		支出	18億 6,649万円	8億 9,008万円	47.7%
	資本的	収入	26億 6,984万円	4億 1,150万円	15.4%
		支出	34億 5,511万円	13億 316万円	37.7%
集落排水事業	収益的	収入	2億 9,491万円	1億 4,643万円	49.7%
		支出	3億 6,560万円	1億 4,499万円	39.7%
	資本的	収入	7,938万円	4,019万円	50.6%
		支出	7,938万円	3,199万円	40.3%

病院事業 業務量

患者数(入院)	28,532人(1日当たり 155.9人)
患者数(外来)	59,399人(1日当たり 486.9人)
計	87,931人
外来診療日数	122日
許可病床数	320床
稼働病床数	242床

水道事業 業務量

給水栓数	58,202 栓
配水量	7,742,444m ³
給水量	7,195,019m ³
泉水受水量	3,333,159m ³
有収率	92.9%

公共下水道事業 業務量

総排水量	2,862,246m ³
1日平均排水量	15,641m ³

集落排水事業 業務量

総排水量	416,085m ³
1日平均排水量	2,274m ³

※ 1日当たりの患者数(外来)は、患者数(外来)を外来診療日数で割った数

お知らせ

募集します

催し物

教室・講座

スポーツ

お知らせコーナー

ID 広報いなざわの各記事に掲載された7桁のページID番号を、市ホームページの「ページID検索」に入力すると、該当する記事の詳細情報を閲覧することができます。



▲市公式 HP

ページID検索

新型コロナウイルス感染拡大防止のため、イベントなどを中止・延期、または内容を一部変更する場合があります。
最新情報は、市のホームページで確認するか、各担当課にお問い合わせください。

ID 10006290

国民年金保険料の納付方法

市役所国保年金課

☎0587(32)1328

ID 1001027

●口座振替

預金口座から引き落とし。前納・早割による割引制度があります。

▼申込先

一宮年金事務所、金融機関 ※申込用紙は、市役所国保年金課にもあります

●クレジットカード納付

前納による割引制度があります。

▼申込先

一宮年金事務所 (郵送可)

●現金納付

日本年金機構から送付される納付書で納付(市役所では納付できません)。前納による割引制度があります。

●電子納付

インターネットバンキング、モバイルバンキング、ATMなどによる納付。

▼申込先

金融機関 (ATMを除く)

▼問合せ先

一宮年金事務所 ☎0586(45)1418

65歳以上75歳未満で一定の障害のある方は後期高齢者医療制度に加入できます

市役所国保年金課

☎0587(32)1325

ID 1001023

次の手帳を持ち、希望する方は申請してください。

- ・身体障害者手帳：1～3級、4級(音声・言語、下肢1:3:4号)
- ・療育手帳：A判定
- ・精神障害者保健福祉手帳：1・2級

▼申請先

市役所国保年金課、支所、市民センター

※医療機関へ受診したときの自己負担割合は1割です。ただし、現役並み所得のある方は3割です

家屋を取り壊したときは

市役所課税課

☎0587(32)1239

ID 1001076

固定資産税を適切に課税するために、家屋を取り壊したときは、市役所課税課へ連絡してください。調査員が現場

確認に伺います。

※令和2年1月2日～令和3年1月1日に取り壊された家屋は、令和3年度から課税対象ではなくなります



住宅用地の利用変更は申告を

市役所課税課

☎0587(32)1217

ID 10006008

宅地に対して課税する固定資産税は、利用状況で住宅用地と非住宅用地に区分され、税負担が異なります。土地の利用状況に変更があった場合は、必ず申告してください。

▼対象

1月1日に、次のいずれかを行った土地の所有者 ①住宅などの建物を新築(同じ場所に建て替えた場合は不要) ②住宅を工場・店舗・倉庫などの非住宅に変更 ③工場・店

一宮税務署から確定申告に関するお知らせ

問合せ 一宮税務署 ☎0586(72)4331

一宮税務署が開設する令和2年分の確定申告相談会場は、新型コロナウイルス感染拡大防止のため入場を制限します。

確定申告は、申告会場に出掛けなくても、インターネットを利用して自宅などから確定申告書を提出できるe-Taxが便利です。e-Taxは、マイナンバーカードとICカードリーダライタまたはマイナンバーカード対応のスマホを利用して、確定申告などの手続きを行うことができます。また、事前に税務署でIDとパスワードを受け取れば、マイナンバーカードなどがなくても利用できます。

詳しくは、一宮税務署へお問い合わせください。

舗・倉庫などを住宅に変更 ④住宅などの建築物を取り壊し、駐車場などに変更 ▼申告期限 令和3年1月29日(金)

お知らせ

募集します

催し物

教室・講座

スポーツ

新川西部流域下水道 管きよ工事のお知らせ

問合せ先 県一宮建設事務所 ☎ 0586(72)1245

北市場本町で下水道工事を行います。工事に伴い、工事箇所の一部で片側交互通行となる場合があります。ご迷惑をお掛けしますが、ご理解とご協力をお願いします。



工事期間 (予定)
12月上旬～令和3年
8月26日(木)

— 工事箇所

グローバルビジネス学会 研究発表会公開行事

市役所企画政策課

☎ 0587(32)1139

▼とき 12月20日(日)、午後1時30分～3時30分 ▼ところ

総合文化センターホール ▼定員 150人(先着順) ▼内容

「大都市圏の地方創生」についてのパネルディスカッション ▼出演 名古屋工業大

学教授 秀島栄三、名古屋産

業大学准教授 今永典秀、美濃加茂市まちづくりコーディネーター 加藤慎康、市役所企画政策課 吉川修司

男女共同参画審議会

市役所地域協働課

☎ 0587(32)1146

ID 10002525

希望者は傍聴できます。

▼とき 12月23日(水)、午後1時30分 ▼ところ 勤労福祉会

日本商工会議所の検定試験

稲沢商工会議所

☎ 0587(81)5000

▼日程・内容 左表 ▼申し込み 平日の午前9時～午後4時に稲沢商工会議所へ

日本商工会議所の検定試験 日程・内容

検定種目	試験日	申込受付期間
珠算	令和3年 2月14日(日)	令和3年1月4日(月)～6日(水)
簿記	令和3年 2月28日(日)	令和3年1月18日(月)～22日(金)
		令和3年1月18日(月)～29日(金)*

*稲沢商工会議所ホームページからの申込受付期間

税に関する作品 入賞作品の掲載

市役所収納課

☎ 0587(32)1247

ID 10005991

11月11日～17日の「税を考える週間」に合わせ、一宮納税貯蓄組合連合会が小・中学生から作品を募集しました。入賞作品は市のホームページに掲載しています。

●習字の部

▽一宮納貯連会長賞

山崎小学校6年 堀田悠太郎

▽稲沢市長賞

大里東小学校5年 田井花穂

▽一宮納貯連協会長賞

稲沢東小学校6年 市川沙季

ほか優秀賞12人

●作文の部

▽一宮納貯連会長賞

明治中学校1年 高瀬美咲

▽一宮納貯連協会長賞

治郎丸中学校3年 浅井彩菜

▽稲沢市長賞

祖父江中学校3年 樋田みらい

▽一宮納貯連協会長賞

治郎丸中学校1年 堀田真央

ほか優秀賞11人

ひとり親世帯臨時特別給付金の申請はお済みですか？

問合せ先 市役所子育て支援課 ☎ 0587(32)1296

ID 1007224

新型コロナウイルス感染症の影響を受けたひとり親世帯を支援するため、給付金を支給しています。給付金には申請期限がありますので、支給要件などを確認し、該当する場合は令和3年2月26日(金)までに申請をしてください。



「寄付ありがとうございます」

●福祉のために

(株)エステック様

(緑町一丁目)

70万円

年末年始の休庁・休館日程 ID 1005989

ご不便をお掛けしますが、ご理解とご協力をお願いします



施設名		休庁・休館日	施設名		休庁・休館日		
市の施設	市役所※1 支所 市民センター 環境センター 上下水道庁舎 産業会館 公民館	12月29日(火) ～1月3日(日)	子育て支援施設	保育園 児童館・児童センター※4 子育て支援センター ひまわり園	12月29日(火) ～1月3日(日)		
	保健・医療施設	働く婦人の家 身体障害者福祉センター		12月28日(月) ～1月4日(月)	健康・スポーツ施設	総合体育館 祖父江町体育館	12月28日(月) ～1月3日(日)
		老人福祉センター※3 老人憩の家	12月29日(火) ～1月3日(日)	平和町体育館		12月28日(月) ～1月4日(月)	
	余暇・文化施設		総合文化センター 勤労福祉会館 祖父江町勤労青少年ホーム 平和町農村環境改善センター	12月28日(月) ～1月3日(日)		武道館・弓道場※5 東部体育センター※5 陸上競技場 市民球場 福島野球場 奥田公園テニスコート	12月29日(火) ～1月3日(日)
		その他	祖父江町郷土資料館	12月29日(火) ～1月3日(日)		平和浄化センター	12月29日(火) ～1月3日(日)
							祖父江斎場

- ※1…死亡届など急を要する場合は、休み中でも取り扱います
- ※2…急患は診療します
- ※3…稲葉老人福祉センターあすなろ館、祖父江老人福祉センターいちちょう館は12月28日(月)、1月4日(月)も休館

- ※4…祖父江あじさい児童館は12月28日(月)、1月4日(月)も休館
- ※5…12月28日(月)は午後5時まで

名古屋文理大学文化フォーラム(市民会館)、荻須記念美術館、図書館、祖父江の森、祖父江ふれあいの郷、平和らくらくプラザについては、20・21号をご覧ください。

年末年始のごみなどの収集日程

収集… ID 1001137 搬入… ID 1001134

区分	収集地区	年末最終日	年始初日
可燃ごみ	月・木曜日	12月28日(月)	1月4日(月)
	火・金曜日	12月29日(火)	1月5日(火)
不燃ごみ	第1・第3水曜日	12月16日(水)	1月6日(水)
	第1・第3木曜日	12月17日(木)	1月7日(木)
	第2・第4水曜日	12月23日(水)	1月13日(水)
	第2・第4木曜日	12月24日(木)	1月14日(木)
プラスチック製 容器包装	月曜日	12月28日(月)	1月4日(月)
	火曜日	12月29日(火)	1月5日(火)
	水曜日	12月23日(水)	1月6日(水)
	木曜日	12月24日(木)	1月7日(木)
	金曜日	12月25日(金)	1月8日(金)

環境センター搬入受け付け	
※有料。10kgにつき200円	
年末最終日	12月28日(月) 午前8時45分～11時45分 午後1時～4時30分 ※12月29日(火)は、午前8時45分～11時45分のみ受け付け ※年末は混雑しますので、早めにごみを持ち込んでください
年始初日	1月4日(月) 午前8時45分～11時45分 午後1時～4時30分

リサイクル資源 地域ステーション	
年末最終日	とき 12月20日(日)、午前8時30分～正午 ところ 大里西市民センター
年始初日	とき 1月10日(日)、午前8時30分～正午 ところ 市役所南側

問合せ先
収集について…資源対策課(環境センター内) ☎0587(36)0135
搬入について…環境施設課(環境センター内) ☎0587(36)4357

お知らせ

募集します

催し物

教室・講座

スポーツ

お知らせ

募集します

催し物

教室・講座

スポーツ

稲沢市スポーツ振興基金

●令和2年度の認定申請受け付け

優秀なジュニア選手への支援事業

対象	市内在住で、当該年度の末日で18歳以下の、将来の活躍が期待されるジュニア選手
基準	①日本スポーツ協会加盟競技団体またはそれに準ずる競技団体主催の日本選手権大会など(年齢区分のない大会)に出場した選手 ②日本スポーツ協会加盟競技団体またはそれに準ずる競技団体主催の全国大会に出場し、かつその成績が優秀であると認められる選手
奨励金	1人5万円

●令和3年度分の助成金交付希望調査

ジュニア選手の育成事業

対象	市内在住・在学中で、当該年度の末日で18歳以下のジュニア選手の、育成事業を実施する次のいずれかの団体 ①稲沢市スポーツ協会に加盟している団体 ②稲沢市スポーツ少年団本部に登録している団体 ③市内の小・中学校、高等学校 ④その他市長が必要と認めた団体
----	--

助成対象事業	助成率
ジュニア選手の競技力向上のための支援事業	全体事業費の3分の2以内(上限10万円)
指導者の招請事業	全体事業費の2分の1以内(上限10万円)
アスリートの招請事業または海外からのスポーツ関係者を受け入れた交流事業	全体事業費の2分の1以内(上限30万円)

スポーツを通しての交流事業

対象	市民へのスポーツ振興を主な目的とした事業を行う団体で、市内に事務所・連絡場所があり、主に市内で活動している任意の市民団体(市内在住・在勤者で構成される、おおむね10人以上の団体)
助成対象事業	助成率
スポーツを通して、相互理解または競技力向上を目的とした交流事業	全体事業費の2分の1以内(上限10万円)

稲沢市スポーツ振興基金

スポーツ課(総合体育館内)

☎0587(34)6318

ID 1001387

優秀なジュニア選手の認定申請受け付けと助成金交付の希望調査をします。

▼内容 左表 ※助成の対象となるのは新規事業で、既に団体で実施している事業は対象となりません。他にも国・県からの補助金を受ける事業など、対象とならないものが

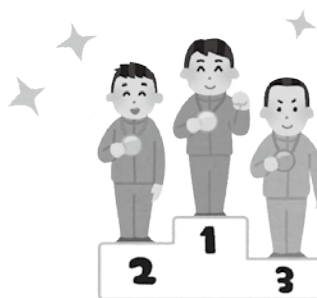

あります▼申し込み 12月1日(火)～令和3年1月29日(金)に、申請書に記入の上、スポーツ課へ(用紙は申込先にあります)

募集します



市営住宅入居者募集

市役所建築課

☎0587(32)1418

ID 1001239

▼募集団地・戸数 西島団地(1):6戸、西島団地(2):4戸、矢合団地:10戸▼対象

次の全てを満たす方 ①市内在住・在勤②一緒に入居しようとする親族がいる③現に住宅に困っている④入居しよとする世帯全員の収入の総額が基準以下 ※西島団地(2)は、単身で申し込みできる部屋があります。要件有り▼申し込み 12月1日(火)～11日(金)に、申込書に記入の上、市役所建築課へ(募集戸数を超えた場合は抽選。募集戸数に達しない場合は、令和3年1月5日(火)から先着順で受け付け

市職員採用候補者(障害者対象)募集

問合せ先

市役所人事課

☎0587(32)1134

ID 1002668

○採用予定日 令和3年4月1日

○職種 一般事務(障害者対象)

○採用予定人数 若干名

○申し込み 12月4日(金)までに市役所人事課へ

※受験資格や試験日など、詳しくは実施要項で確認してください



け▼その他 案内書は市役所建築課、支所で配布しています

12月20日～1月10日 青少年の非行・被害防止に取り組む県民運動

～非行の芽 はやめにつもう みな我が子～

問合せ 市役所生涯学習課 ☎0587(32)1440 ID 1005995

年末年始はイベントなどが多く、青少年が犯罪被害に巻き込まれたり、非行に走る恐れがある時期です。

家庭、学校、地域社会がそれぞれ役割を認識し、大人が率先して規律ある行動を示すなど、力を合わせて非行・被害防止に努めましょう。

稲沢市観光協会

☎0587(22)1414

稲沢市キャンペーン・レディー募集

市の観光事業やイベントなどを盛り上げるために、歴史と文化のまちにふさわしい、活動的な方を募集します。

▼募集人数 3人 ▼応募資格

お知らせ

募集します

催し物

教室・講座

スポーツ



▲令和2年度
稲沢市キャンペーン・レディー

格 次の全てを満たす方 ① 18歳以上の女性 ②市などの事業に1年間参加できる ③保護者、雇用主の承諾を得ている ④類似した職務の任期中でない ※年齢は令和3年4月1日現在 ▼任期 令和3年4月1日～翌年3月31日 ▼審査日 令和3年2月10日(水) ▼審査方法 面接 ▼申し込み 12月1日(火)～令和3年1月22日(金)(消印有効)に、申込用紙に記入し、上半身の写真を添えて、稲沢市観光協会(〒492-1852 稲沢市朝府町15-12)へ(用紙は市役所商工観光課、支所、市民センターにもあります) ▼その他 ①日当9200円(交通費、食費は支給しません) ②被服、その他装飾品を貸与 ③勤務中の災害は加入保険の範囲で補償

12月1日～10日 年末の交通安全市民運動

ストップ・ザ 交通事故
～高めようモラル 守ろうルール～

問合せ 市役所危機管理課 ☎0587(32)1159 ID 1000937

この時期は、1年を通じて日没時刻が最も早く、下校時や帰宅時の交通量が多い時間帯と夕暮れ時が重なります。また、年末の慌ただしさから運転者や歩行者の注意力が散漫になりやすく、交通事故の発生が心配されます。

3つの重点項目に注意して、一人一人が交通安全意識を高め、安全運転や安全行動の実践を通じて交通事故の防止を図りましょう。

①夕暮れ時と夜間の交通事故防止と飲酒運転などの危険運転の根絶

歩行者や自転車利用者は、明るい目立つ色の衣服や反射材用品の着用を実践しましょう。

わずかな飲酒でも判断力・注意力が低下します。飲酒運転の悪質性や危険性、失うものの大きさを理解しましょう。

②子どもを始めとする歩行者の安全と自転車の安全利用の確保

歩行者は交通ルールを守りましょう。自転車利用者は年齢に関係なくヘルメットを着用しましょう。

③高齢運転者などの安全運転の励行

子どもや高齢者などを見かけたら速度を落とすなど、思いやり運転を実践しましょう。70歳以上の運転者は、高齢運転者標識を表示しましょう。



12月1日～20日 年末の安全なまちづくり運動

問合せ 市役所危機管理課 ☎0587(32)1159

住宅を対象とした侵入盗の防止

短時間の外出、在宅中、就寝中を問わず、窓やドアの鍵を掛けましょう。また補助錠を取り付け、窓やドアはツーロック以上にしましょう。

自動車盗の防止

車両から離れるときは、短時間であっても「キーを抜く」「ドアロック」を徹底しましょう。

特殊詐欺の被害防止

保険料や医療費などの還付金は、ATMで返還されることは絶対にありません。お金の要求には「知らない人に手渡さない」「郵送しない」などを徹底し、不審な連絡などがあつた場合は、警察署に相談しましょう。

子どもと女性の犯罪被害防止

防犯ブザーを携帯し、なるべく人通りの多い明るい道を通りましょう。

お知らせ

募集します

催し物

教室・講座

スポーツ

特設人権相談所の開催

問合せ先 市役所市民課 ☎ 0587(32)1311

12月4日～10日の人権週間にちなみ、特設人権相談所（合同相談同時開催）を設けます。秘密は厳守します。

- ▼とき 12月18日（金）、午後1時～3時30分
- ▼ところ 総合文化センター第1会議室

●常時開設中の相談窓口

相談窓口	電話番号	受付時間
みんなの人権 110番 (全国共通人権相談ダイヤル)	0570(003)110	午前8時30分 ～午後5時15分 (平日のみ)
女性の人権ホットライン	0570(070)810	
子どもの人権 110番	0120(007)110	
外国人のための人権相談 (英語・中国語・韓国語・フィリピン語・ポルトガル語・ベトナム語・ネパール語・スペイン語・インドネシア語・タイ語での相談)	052(952)8111	午前9時～午後5時 (平日のみ)
市合同相談	24ページに掲載しています	



検証など▼応募資格 市内在住・在勤・在学の18歳以上の方▼募集人数 2人▼報酬 市の規定による▼応募方法 12月11日(金)までに、作文に住所、氏名、年齢、性別、職業、勤務先・学校名(市外の方のみ)、電話番号を記入の上、持参、郵送(〒49218269 稲沢市稲府町1-1240)、Eメール(shoko@city.inazawa.aichi.jp)で市役所商工観光課へ ※作文のテーマ:「応募の動機と市の観光まちづくりに対する考え」(400～800字)▼その他 選考結果は申込者全員に連絡します

稲沢市観光基本計画推進委員会委員の募集

市役所商工観光課

☎ 0587(32)1332

ID 1007178

市が進める観光まちづくりの取り組みに市民の皆さんの意見を反映するため、委員を

公募します。▼職務内容 公募のほか、学識経験者や観光関係団体・事業者などで構成された委員会(令和3年2月末から2年間、年2回程度開催予定)に出席し、稲沢市観光まちづくりビジョン(第2次稲沢市観光基本計画)についての成果

パブリックコメントを募集します!

パブリックコメントとは、市の計画の策定・改定にあたり、皆さんから意見を募集するものです。結果は市のホームページで公表します。
※個別には回答しません

●募集中の案件

計画案	募集期間	担当課	郵送先	FAX
稲沢市地域強靱化計画(案) ID 1007231	12月11日(金)～ 令和3年1月9日(土)	市役所危機管理課 ☎ 0587(32)1275	〒492-8269 稲沢市稲府町1	0587(32)1520
稲沢市ごみ処理基本計画(改定案) ID 1007218	12月1日(火) ～28日(月)	資源対策課(環境センター内) ☎ 0587(36)0135	〒492-8391 稲沢市中野川端町74	0587(36)3709

●閲覧場所

各担当課、市役所行政情報コーナー、支所、市民センター ※市のホームページからも閲覧できます

●提出方法

募集締切日までに、計画案に対する意見、住所、氏名、電話番号、職業などを記入の上、持参、郵送、FAXまたは市のホームページから各担当課へ
※市のホームページで詳細を確認の上、提出をお願いします



いなざわ観光まちづくりラボ

**新型コロナウイルスの終息を願って
直径 1m50cm の大太鼓をたたきませんか**

問合先 稲沢市観光協会 ☎0587(22)1414

とき
12月5日(土)
午前9時～午後3時

ところ
尾張大國霊神社 (国府宮)

内容
希望者は1人につき1たたき、大太鼓をたたくことができます

その他
和太鼓グループ「響」による演奏もあります。来場はマスク必須



市役所高齢介護課
☎0587(32)1293
ID 1006010

▼とき 令和3年1月16日(土)・17日(日)、午前9時30分▼

高齢者囲碁・将棋大会



お知らせ

募集します

催し物

教室・講座

スポーツ

ところ 老人福祉センターさくら館▼**対象** 市内在住で、60歳以上のアマチュアの方▼**申し込み** 12月1日(火)～18日(金)に、申込書に記入の上、市役所高齢介護課、支所、市民センター、老人福祉センターへ(用紙は申込先にあります)▼**問合先** 老人福祉センターさくら館(☎0587(23)2941)

中央子育て支援センター
☎0587(34)4158
ID 1007224

▼とき 令和3年1月23日(土)、午前10時～11時30分▼

子育て講演会



▼とき 12月18日(金)、午後1時30分～3時30分▼**ところ** 市役所第3会議室▼**対象** 認知症の方を介護している家族▼**定員** 20人(定員を超えた場合は入場を制限)▼**内容** リハビリについて▼**講師** 理学療法士 深見重夫▼**費用** 100円(当日納入)

認知症介護家族勉強会



市役所高齢介護課
☎0587(32)1293
ID 1001509

令和3年成人式 問合先 市役所生涯学習課 ☎0587(32)1440
ID 1006979

新型コロナウイルス感染症対策として学校区別に2部制で開催します。

●**とき** 令和3年1月10日(日)

1部 午前10時～10時30分
対象者 稲沢・千代田・治郎丸・稲沢西中学校区に居住する新成人

2部 午後1時～1時30分
対象者 明治・大里・大里東・祖父江・平和中学校区に居住する新成人

●**ところ** 名古屋文理大学文化フォーラム(市民会館) 大ホール

●**対象** 平成12年4月2日～平成13年4月1日生まれで、12月1日現在、市の住民基本台帳に登録されている方



※対象者には、案内を送付します。12月14日(月)までに届かない場合は、問い合わせください
※市外へ転出した方も参加できます。案内は送付しませんので、直接会場へお越しください

ところ 勤労福祉会館多目的ホール▼**対象** 市内在住の未就学児の保護者(1歳未満は会場に同伴可)▼**定員** 100人(先着順)▼**演題** 子育てハッピーアドバイス▼**講師** 真生会富山病院心療内科部長 明橋大二▼**申し込み** 12月1日(火)から、中央子育て支援センターへ▼**その他** 無料託児(先着10人程度。要予約)があります

申込共通項目：催し物名、参加者の郵便番号・住所・氏名(ふりがな)・電話番号、催しものによりその他必要事項
無料：費用の記載がないもの、申込不要：申込方法の記載がないもの

お知らせ

募集します

催し物

教室・講座

スポーツ

救急車と消防車がペア出動します

「救急車を呼んだのになぜ消防車も来るの?」と驚かれるかもしれませんが、次の場合は救急車と消防車がサイレンを鳴らし、ペア出動します。

- ①心肺停止状態などで、高度な救命処置が必要な場合
 - ②階段や通路などが狭く、救護・搬送に時間がかかる場合
 - ③事故現場が交通量の多い幹線道路で、二次災害の危険がある場合
- 少しでも早く救命処置に着手し、病院へ搬送するため、ご理解とご協力をお願いします。



救急車の適正利用について

近年、救急車の出動件数や搬送人員は増加しており、救急隊の現場までの到着時間も遅くなっています。また、救急車で搬送された人の約半数が入院を必要としない軽症という現状もあります。緊急に医療を受ける必要がある方のためにも、良識のある利用をお願いします。

問合先 消防署警防第1課 ☎0587(22)0119

親子ふれあい広場⑤

市役所生涯学習課

☎0587(32)1440

ID 1007224

▼日程・内容 下表(全6回)
▼時間 午前10時30分～11時30分
▼ところ 勤労福祉

会場第1日本間▼対象 市内在住・在勤の保護者と12月1日現在で1歳未満の子ども
▼定員 10組(定員を超えた場合は抽選とし、抽選の際は初めて参加する方を優先)
▼講師 子育てネットリーダー 山田奈美、犬飼祐香

親子ふれあい広場 日程・内容

日程	テーマ・内容	
令和3年1月27日(水)	自己紹介	名前呼び遊び、手遊び、リズム体操など
令和3年2月3日(水)	どんなときにどんな病院にかかる	
令和3年2月10日(水)	パパとママと子育て	
令和3年2月17日(水)	みんなで子育てしよう	
令和3年2月21日(日)	家族で楽しもう	
令和3年2月24日(水)	子育ての中の友達づくり	

申し込み 12月23日(水)(必着)までに、往復はがきの往信裏に、**申込共通項目**(ペーシ左下参照)、子どもの名前(ふりがな)・生年月日、本講座参加経験の有無を、返信表に申込者の住所・氏名を記入の上、市役所生涯学習課(〒492-18269 稲沢市稲府町1)へ。Eメール(fureai-h@city.nazawa.aichi.jp)可。申し込みは一人1通

稲沢市結婚活動支援事業 ～オンライン婚活～

「Zoom」の使用が初めての方でも、事前に電話やメールでサポートしますのでご安心ください。

問合先 市役所地域協働課 ☎0587(32)1146 ID 1007177

- と き** 令和3年1月31日(日)
①午前11時～12時30分②午後1時30分～3時
- 対 象** ①25歳～35歳の独身の方②30歳～40歳の独身の方
※男性は、市内在住・在勤・在学で将来市に居住する意思のある方に限る
- 内 容** ビデオ通話ソフト「Zoom」を使ったオンライン婚活
- 定 員** ①②男女各7人(定員を超えた場合は抽選)
- 費 用** 男女とも500円(令和3年1月25日(月)までに振り込み)
- 申し込み** 12月14日(月)～令和3年1月18日(月)に、特設ページから応募
- その他** 機材の貸し出しなどはありません。申し込みの結果は、令和3年1月19日(火)にメールでお知らせします



申込共通項目…催し物名、参加者の郵便番号・住所・氏名(ふりがな)・電話番号、催しものによりその他必要事項
無料…費用の記載がないもの、**申込不要**…申込方法の記載がないもの

お知らせ

募集します

催し物

教室・講座

スポーツ

申込共通項目：催し物名、参加者の郵便番号・住所・氏名（ふりがな）・電話番号、催しものによりその他必要事項
 無料：費用の記載がないもの、申込不要：申込方法の記載がないもの

花木・果樹の剪定・整枝教室

平和町農村環境改善センター

☎0567(47)1280

ID 1001649

▼**とき** 12月17日(木)、午前10時～11時30分
 ▼**ところ** 平和町農村環境改善センター1研修室1
 ▼**定員** 30人(先着順)
 ▼**内容** 花木や果樹の剪定の

基本を学ぶ▼**講師** 一級造園技能士 高木義夫▼**費用** 500円(当日納入)▼**申し込み** 12月1日(火)から、平和町農村環境改善センターへ(電話可)

クラフトバンド教室

平和町農村環境改善センター

☎0567(47)1280

ID 1001649

▼**とき** 12月18日(金)、午前10時～11時30分
 ▼**ところ** 平和町農村環境改善センター1研修室4
 ▼**定員** 15人(先着順)
 ▼**内容** 紙でできた素材(クラフトバンド)でクリスマスリースを作る▼**費用** 1000円(当日納入)▼**申し込み** 12月1日(火)～10日(木)に、平和町農村環境改善センターへ(電話可)

つまみ細工体験

平和らくらプラザ

☎0567(46)5600

▼**とき** 12月19日(土)、午前10時～正午
 ▼**ところ** 平和らくららくらプラザセミナー室▼**対**

象 小学生以上の子どもと保護者▼**定員** 3組(先着順)
 ▼**内容** 日本の伝統工芸「つまみ細工」の体験▼**講師** 日本つまみ細工コーディネーター協会 近藤智子▼**費用** 受講料3000円、材料費1000円(材料費は当日納入)▼**申し込み** 12月2日(水)～14日(月)までに、受講料を持参の上、平和らくららくらプラザ事務所へ

年末ヨガ教室

平和らくらプラザ

☎0567(46)5600

▼**とき** 12月28日(月)①午後6時～7時15分②午後7時30分～8時45分
 ▼**ところ** 平和らくららくらプラザセミナー室▼**定員** 各12人(定員を超えた場合は抽選)
 ▼**費用** 1000円▼**申し込み** 12月2日(水)～19日(土)に、電話で平和らくららくらプラザへ▼**その他** 当選者は12月21日(月)に費用を持参の上、平和らくららくらプラザ事務所へ



「#一番住みたい愛知 SNS フォトコンテスト 2020」 作品募集

問合せ先 県地方創生課 ☎052(954)6093

「愛知県の素敵なヒト・モノ・コト・バシヨ」の写真を、インスタグラムまたはツイッターに投稿する SNS フォトコンテストの作品を募集します。

- ▶**応募方法** 撮影日・場所を明記し、部門専用ハッシュタグをつけて写真を投稿
- ▶**応募期間** 令和3年1月31日(日)まで
- ▶**その他** 優秀作品には、県ゆかりの賞品をプレゼント
 ※応募方法など、詳しくは特設サイトで確認ください

部門	専用ハッシュタグ
夏	#一番住みたい愛知 2020_夏
秋	#一番住みたい愛知 2020_秋
冬	#一番住みたい愛知 2020_冬



らくらプラ教室

平和らくらプラザ

☎0567(46)5600

ID 1001703

▼**とき** 令和3年1月～3月(全6～8回)
 ▼**ところ** 平和らくららくらプラザ▼**対象** 18歳以上の方(子ども・幼児対象教室もあります)
 ▼**定員** 5人～14人(先着順)※フロンティン体験会受講者を優先

▼**内容** アクアビクス、らくらヨガ、子ども英会話教室など▼**費用** 各3500円～5700円▼**その他** 12月17日(木)～23日(水)に、フロンティン体験会(1回5000円。当日納入)を開催。各教室の申し込みはフロンティン体験会終了後に行います
 ※日程・費用など、詳しくは問い合わせください

お知らせ

募集します

催し物

教室・講座

スポーツ

枯れ草を放置しないでください

問合せ 消防署警防第1課 ☎0587(22)0119

所有する空き地に枯れ草はありませんか？ 放置された枯れ草は、小さな火種でも簡単に火が付き、大きな火災につながります。早めに処理をしましょう。



スポーツ



冬休み

ジュニアボウリング教室

スポーツ課（総合体育館内）

☎0587(34)6318

ID 1005938

▼とき 12月28日(月)、午前10時～正午
▼ところ 稲沢グラ

ンドボウル（井之口大坪町）

▼対象 市内在住の小学生

定員 30人（先着順）▼講師

プロボウラー 林 久美子▼

費用 1000円（貸し靴代

含む。当日納入）▼申し込

み 12月1日(火)～24日(木)に、

申込用紙に記入の上、稲沢グ

ランドボウルへ持参（用紙は

申込先にあります）▼問合せ

先 稲沢ボウリング協会事務

局（稲沢グランドボウル内。

☎0587(21)2131）

シニアフィットネス教室

スポーツ課（総合体育館内）

☎0587(34)6318

ID 1005937

▼とき 令和3年1月5日～

2月9日（火曜日・全6回）、

午前10時～11時▼ところ 勤

労福祉会館多目的ホール▼対

象 市内在住・在勤の方▼定

員 25人（先着順）▼内容

体の機能低下を防ぐための運

動▼費用 1200円▼申し

込み 12月1日(火)～11日(金)に

費用を持参の上、スポーツ課

へ

ウルフドッグス名古屋 ホームゲームのご案内



試合日程

試合	とき	対戦相手
第15戦	1月9日(土)、午後5時	サントリーサンパーズ
第16戦	1月10日(日)、午後2時	サントリーサンパーズ
第19戦	1月22日(金)、午後7時	ジェイテクト STINGS
第20戦	1月23日(土)、午後3時	ジェイテクト STINGS
第23戦	2月6日(土)、午後5時	JTサンダーズ広島
第24戦	2月7日(日)、午後2時	JTサンダーズ広島
第29戦	3月6日(土)、午後5時	東レアローズ
第30戦	3月7日(日)、午後2時	東レアローズ
第33戦	3月20日(土・祝)、午後5時	パナソニックパンサーズ
第34戦	3月21日(日)、午後2時	パナソニックパンサーズ

V.LEAGUEで活躍する地元チーム、ウルフドッグス名古屋を、今秋新設された豊田合成記念体育館「エントリオ」（下津北山一丁目）で応援するぞー！



▲公式ホームページ

ID 1006987

問合せ TG SPORTS(株) ☎0587(21)0615



申込共通項目…催し物名・参加者の郵便番号・住所・氏名（ふりがな）・電話番号

催しものによりその他必要事項

無料…費用の記載がないもの、申込不要…申込方法の記載がないもの

お知らせ

募集します

催し物

教室・講座

スポーツ

申込共通項目：催し物名、参加者の郵便番号・住所・氏名（ふりがな）・電話番号、催しものによりその他の必要事項
 無料：費用の記載がないもの、申込不要：申込方法の記載がないもの

剣道寒げいこ

スポーツ課（総合体育館内）

☎0587(34)6318
 ID 1005941

▼とき 令和3年1月9日(土) 11日(月・祝)、午前6時～7時
 ▼ところ 武道館
 ▼対象 市内在住・在勤・在学の小学生以上の方
 ▼問合せ先 稲沢市剣道連盟 西 秀隆 ☎0587(32)6582

日帰りスキー教室

スポーツ課（総合体育館内）

☎0587(34)6318
 ID 1006054

▼とき 令和3年1月17日(日)、午前9時～午後3時
 ▼ところ ひるがの高原スキー場（岐阜県郡上市）※現地集合
 ▼対象 市内在住・在勤・在学の小学生3年生以上の方（小学生は保護者同伴）
 ▼定員 40人（先着順）
 ▼費用 1000円
 （保険は各自で加入してください）

そぶえスポーツクラブ教室

問合せ そぶえスポーツクラブ事務局（祖父江町体育館内）
 ☎0587(97)2100 ID 1001663

▶とき 令和3年1月～3月(各全8回) ▶対象 市内在住・在勤・在学の方 ▶申込先 祖父江町体育館

教室名	会員受付日時	
リフレッシュフィットネス月曜	12月7日(月)	午前10時30分
かんたん楽々エクササイズ		午前11時45分
リフレッシュフィットネス火曜	12月8日(火)	午前11時5分
かんたん骨盤&骨盤底筋ヨガ		午後2時45分
ボールでハツラツ健康体操	12月2日(水)	午前11時15分
ステップアップヨガ		午後2時45分
やさしいヨガ		午後3時55分
リラクソヨガ		午後6時45分
健康スッキリヨガ	11月26日(木)	午前11時5分
シニア向け! からだの機能向上		午後0時5分
トータルフィットネス	11月27日(金)	正午
シニア健康フィットネス	12月4日(金)	午後2時45分
キッズ新体操	12月5日(土)	午前10時35分
ジュニア新体操		午前11時45分

※定員に満たなかった場合、非会員の参加を会員受付日の翌日から随時受け付けます

さい) ▼申し込み 12月1日(火)～令和3年1月10日(日)に、申込用紙に記入し、費用を持参の上、丸福スポーツ(高御堂一丁目)へ ※用紙は申込先にあります

稲沢市スキー連盟 藤村孝三 ☎090(1478)1112



ジュニアスキー大会

スポーツ課（総合体育館内）

☎0587(34)6318
 ID 1005939

▼とき 令和3年1月31日(日)、午前8時～午後1時
 ▼ところ モンデウス飛騨位山スノーパーク（岐阜県高山市）※現地集合
 ▼対象 市内在住・在学の小学生以上の方（小学生は保護者同伴）
 ▼種目 大回転
 ▼部門 小学生の部、中学生の部、男女混合
 ▼申し込み 12月1日(火)～令和3年1月10日(日)に、申込用紙に記入の上、丸福スポーツ(高御堂一丁目)へ ※用紙は申込先にあります
 ▼その他 保険は各自で加入してください

自で加入してください ▼問合せ 稲沢市スキー連盟 藤村孝三 ☎090(1478)1112

市民体育大会(スキー大会)

スポーツ課（総合体育館内）

☎0587(34)6318
 ID 1005943

▼とき 令和3年1月31日(日)、午前8時～午後1時
 ▼ところ モンデウス飛騨位山スノーパーク（岐阜県高山市）※現地集合
 ▼対象 市内在住・在勤・在学の中学3年生以上の方
 ▼種目 大回転
 ▼部門 【男子】青年の部（29歳以下）、成年1部（30歳以上）、成年2部（40歳以上）、壮年1部（50歳以上）、壮年2部（60歳以上）、壮年3部（70歳以上）
 【女子】一般の部 ※年齢は令和3年1月14日現在
 ▼競技方法 個人戦
 ▼費用 600円
 ▼申し込み 令和3年1月14日(木)までに、申込書に記入し、費用を持参の上、スポーツ課、祖父江町・平和町体育館へ（用紙は申込先にあります）

健康体操教室

武道館

☎0587(32)7905
 ID 1006251

▼とき 令和3年1月12日(3月30日(火曜日・全6回)、午後1時30分～3時)
 ▼ところ 武道館柔道場
 ▼定員 20人（先着順）
 ▼内容 音楽に合わせて体を動かす
 ▼費用 3000円
 ▼申し込み 12月1日(火)から、申込書に記入し、費用を持参の上、武道館へ

祖父江の森テニス教室

祖父江の森テニスコート管理棟

☎0587(97)8880
 ID 1005574

▼とき ①令和3年1月19日～3月30日(火曜日・全8回) ②令和3年1月14日～3月25日(木曜日・全8回)
 ▼対象 市内在住・在勤・在学・在園の方
 ▼費用 4800円
 ※日程・対象・申し込みなど詳しくは、問い合わせください

保健コーナー



新型コロナウイルス感染拡大防止のため、検診などを中止・延期、または内容を一部変更する場合があります。
最新情報は、市のホームページで確認するか、各担当課にお問い合わせください。

ID 10006290

新生児訪問

ID 10004980

▼**対象** 生後2カ月未満（市外から里帰りした方の場合、生後28日以内）の子どもがい
て、相談を希望する方 ▼**内
容** 助産師・保健師による訪
問相談 ▼**申込先** 健康推進課

こんにちは赤ちゃん訪問

ID 10004980

生後4カ月までの子どもが
いる全ての家庭を主任児童委
員または保健師が訪問し、子
育てに関する情報提供などを
行います（新生児訪問を受け
た方を除く）。

▼**問合せ先** 健康推進課

妊産婦・成人歯科健康診査

ID 10004979

▼**とき** 令和3年1月27日
(水)、午後1時～2時 ▼**とこ
ろ** 保健センター ▼**対象** 市
内在住の妊産婦、20歳以上の
方 ▼**定員** 20人（先着順。5
人以上で開催） ▼**内容** 歯科
健康診査（歯周疾患健診な
ど）、歯科保健指導（ブラッ
シング指導など） ▼**持ち物**
歯ブラシ、コップ、手鏡、タ
オル、母子健康手帳、健康手
帳（手帳は持っている方の
み） ▼**申し込み** 12月1日(火)
～令和3年1月20日(水)に、健
康推進課へ

市民病院糖尿病教室

▼**日程・内容** 左表(全5回)

▼**時間** 午後2時～3時(最
終日は午後3時15分まで)

▼**ところ** 市民病院講堂 ▼**問合せ先** 市民病院内科外来(☎0587(32)2111)



市民病院糖尿病教室 日程・内容

とき	内容	講師
12月9日(水)	糖尿病について	医師
12月10日(木)	糖尿病と食事	管理栄養士
12月11日(金)	歯と眼の話	歯科衛生士、視能訓練士
12月14日(月)	糖尿病の日常生活	看護師
12月15日(火)	薬と運動の話	薬剤師、理学療法士

精神障害者社会参加促進事業

ID 10004981

▼**とき** 木曜日(月2回)、
午前9時30分(2～3時間)

▼**ところ** 保健センター ▼**対
象** 市内在住の在宅で精神障
害がある方 ▼**内容** 音楽療
法、健康についての講話など
▼**申し込み** 健康推進課へ

年末年始の歯科当番医

問合せ先 健康推進課 ID 1005993

受付時間は午前9時～11時30分です。
当日受付時間内に電話で連絡し、保険
証を持参の上、受診してください。



実施日	医療機関名	所在地	電話番号
12月29日(火)	浅野歯科医院	稲葉二丁目	0587(23)0023
12月30日(水)	石黒歯科医院	下屋三丁目	0587(36)0405
12月31日(木)	伊藤歯科医院	祖父江町三丸洲	0587(97)0821
1月1日(金・祝)	i DENTAL CLINIC	下津北山一丁目	0587(81)7264
1月2日(土)	稲沢駅前ほほ笑み歯科クリニック	駅前二丁目	0587(50)0081
1月3日(日)	まいデンタルクリニック	石橋二丁目	0587(33)0145

※稲沢市歯科医師会のホームページにも掲載しています

無料…費用の記載がないもの、申込不要…申込方法の記載がないもの

各種相談

※全て無料です。祝休日を除きます

名称	とき	ところ	内容	その他
健康相談	水曜日、午前9時～11時	保健センター	保健師による相談	母子健康手帳・健康手帳のある方は持参。予約不要
	火曜日、午前9時～11時	保健センター祖父江支所		
食生活相談	随時	保健センター	食生活に関する相談	電話予約が必要
医師健康相談	12月24日(木) 午後1時30分～3時		医師による相談	12月22日(火)までに電話予約が必要
高齢者健康よろず相談	12月1日(火) 午後1時30分～3時	老人福祉センターさくら館	高齢者の健康に関する相談	予約不要
	12月2日(水) 午後1時30分～3時	稲沢東老人福祉センターはなみずき館		
	12月21日(月) 午前9時30分～11時	大里東老人憩の家つつじ館		
エイズ・梅毒検査	12月2日(水)・16日(水)、 午前9時～11時 / 12月14日(月)、 午後6時～7時	県一宮保健所(一宮市古金町一丁目) ※問い合わせは県一宮保健所(☎0586(72)0321)へ	カウンセリングの上、血液検査を実施 ※感染の可能性があった日から3カ月の経過が必要	成績書(水曜日の午前のみ発行)が必要な場合は有料。予約不要 過去に一度も検査を受けていない方が対象。予約不要
B型・C型肝炎ウイルス検査	12月2日(水)・16日(水) 午前9時～11時	県一宮保健所稲沢保健分室(大塚町) ※問い合わせは県一宮保健所(☎0586(72)0321)へ	栄養に関する専門的な相談	電話予約が必要

各種教室

※全て無料です。祝休日を除きます

名称	とき	ところ	対象	内容
初妊婦教室	月曜日 午前9時30分～10時	保健センター	初妊婦	母子健康手帳の活用方法、母子に関する各種健康診査の紹介など *母子健康手帳を交付しますので、妊娠届出書とマイナンバーが分かるものを持参してください。母子健康手帳は、保健センター、保健センター祖父江支所でも随時交付しています *予約不要
プレママごはん	令和3年1月27日(水) 午前9時30分～11時30分		妊婦(配偶者の参加も可)	健康的な食生活に関する講話など 定員 10人(先着順。5人以上で開催) 持ち物 母子健康手帳、筆記用具 *12月1日(火)～令和3年1月20日(水)に、健康推進課へ予約が必要
ママパパ教室	令和3年1月9日(土) 午前9時45分～11時30分		妊娠8カ月までの妊婦と家族	妊娠中の生活・栄養・歯科保健・保育の話 定員 24人(先着順。妊婦5人以上で開催) 持ち物 母子健康手帳、筆記用具 *12月8日(火)～28日(月)に、健康推進課へ予約が必要
離乳食教室	①令和3年1月13日(水) 午前10時15分～正午		保健センター祖父江支所	5～6カ月の子を持つ方
	②令和3年1月28日(木) 午前10時15分～正午			



乳幼児健康診査・予防接種

- 1 母子健康手帳を必ず持参してください
- 2 風邪症状（咳、鼻水、発熱など）があるなど、体調の悪いときは、別の日に受診してください
- 3 所要時間は、健康診査が受け付けから2時間～2時間30分程度、歯科健康診査が受け付けから1時間～1時間30分程度、BCG予防接種が受け付けから1時間程度です
- 4 アンケート（BCG予防接種は予診票）に記入の上、持参してください（歯科健康診査を除く）
- 5 指定された会場以外で受診したい場合は、1週間前までに祖父江町・平和町に在住の方は健康推進課へ、祖父江町・平和町以外に在住の方は保健センター祖父江支所（☎0587(97)7000）へ連絡してください
- 6 歯科診査を受ける方は、歯みがきをしてから出掛けてください
- 7 全て無料です

健康診査

対象者には事前に案内を送付します。指定された受診日の1週間前までに届かない場合は、健康推進課へ問い合わせてください

名称	とき（対象）・ところ		受付時間	内容
	祖父江町・平和町以外に在住の方	祖父江町・平和町に在住の方		
4カ月児健康診査	12月9日(水)(R2.7.16～31生) 12月25日(金)(R2.8.1～16生) 保健センター	12月14日(月) 〔R2.7～8月生〕 保健センター祖父江支所	新型コロナウイルス感染拡大防止のため、生年月日による受付時間枠を設けています。 詳しくは、事前に送付する健康診案内で確認してください。	問診、身体計測、内科診察
1歳6カ月児健康診査	12月2日(水)(R1.5.1～15生) 12月15日(火)(R1.5.16～31生) 保健センター	12月22日(火) 〔H31.4～R1.5月生〕 保健センター祖父江支所		問診、身体計測、内科診察、歯科診察、フッ素塗布（希望者のみ）、尿検査（3歳児のみ） 【持ち物】 歯ブラシ、コップ、タオル、洗たくばさみ
3歳児健康診査	12月7日(月)(H29.12.1～18生) 12月16日(水)(H29.12.19～31生) 保健センター			

歯科健康診査

祖父江町・平和町以外に在住の方は「1歳児歯科健康診査」を、祖父江町・平和町に在住の方は「総合歯科健康診査」を受診してください ※対象月以外で受診を希望する方は、健康推進課へ問い合わせてください

◆祖父江町・平和町以外に在住の方が対象の歯科健康診査

名称	とき（対象）・ところ	受付時間	内容
1歳児歯科健康診査	12月10日(木)(R1.12月生) 保健センター	午前9時15分～10時	歯科診察、栄養指導、歯みがき指導、フッ素塗布（希望者のみ） 【1歳児持ち物】 コップ、タオル、洗たくばさみ

◆祖父江町・平和町に在住の方が対象の歯科健康診査

名称	とき（対象）・ところ	受付時間	内容
総合歯科健康診査	12月23日(水) 1歳児〔R1.12月生〕 2歳児〔H30.12月生〕 2歳6カ月児〔H30.6月生〕 保健センター祖父江支所	【1歳児】 午後0時50分～1時 【2歳児、2歳6カ月児】 午後1時15分～1時30分	歯科診察、栄養指導、歯みがき指導、フッ素塗布（希望者のみ） 【1歳児持ち物】 コップ、タオル、洗たくばさみ 【2歳児、2歳6カ月児持ち物】 歯ブラシ、コップ、タオル、洗たくばさみ

BCG 予防接種

病院などにかかっている薬を飲んでいる場合は、事前に医師に確認してください
不明な点は、健康推進課へ問い合わせてください

ID 1004982

とき（対象）・ところ		申込開始日
1歳未満の子ども		
祖父江町・平和町以外に在住の方	祖父江町・平和町に在住の方	12月18日(金)午前8時30分から、電話で健康推進課へ（先着順）※受付時間（午後1時50分から）は申込時にお知らせします
令和3年1月6日(水)・29日(金) 保健センター	定員 各50人	



図書館からのお知らせ

☆おすすめ本

「かしたつもり×もらったつもり」

かさいまり(作)、北村裕花(絵)

中央・祖父江の森図書館所蔵

「れん」は、大切な恐竜図鑑を「だいち」に貸したつもりでした。でも、「だいち」は「れん」からもらったつもりで… 工事の大きな音のせいで、勘違いしてケンカしてしまった2人。仲直りできるのでしょうか?



●冬休み アニメ映画会 ID 1004620

▶とき 12月20日(日)、午後2時~3時10分▶

ところ 祖父江の森図書館視聴覚室▶対象 小学生

以下の子どもと保護者▶定員 30人(先着順)▶内

容 アニメ「しまじろう おはなし大特集! こんな

ときどうする?」の上映▶申し込み 12月2日(水)

午前11時から、祖父江の森図書館へ(電話可)

●読み聞かせボランティア

養成講座(初級) ID 1004623

▶とき 令和3年1月20日・27日、2月10日

(水曜日・全3回)、午後1時30分~3時▶とこ

ろ 中央図書館研修室▶定員 15人(先着順)▶内

容 絵本の選び方や読み方を学ぶ実践講座▶講師

kodomiru代表 石丸良枝▶申し込み 12月18日

(金)午前11時30分から、電話で中央図書館へ

●音訳ボランティア養成講座 ID 1004622

▶とき 令和3年1月21日・28日、2月4日・18日、

3月4日・18日(木曜日・全6回)、午後1時30分

~3時30分▶ところ 中央図書館研修室・ボラン

ティア研修室▶対象 講座終了後、中央図書館の音

訳ボランティアとして活動できる方▶定員 10人

(先着順)▶内容 目が不自由な方のための録音図

書作成や対面朗読を学ぶ▶講師 名古屋ライトハウ

ス指導員 池田和佳子▶申し込み 12月11日(金)

午前11時30分から、電話で中央図書館へ

開館時間 中央図書館…午前9時30分~午後7時30分、祖父江の森・平和町図書館…午前10時~午後7時

12月休館日 4日(金)・7日(月)・14日(月)・21日(月)、28日(月)~令和3年1月4日(月)

中央図書館 ☎ 0587(32)0862、祖父江の森図書館 ☎ 0587(97)1000、平和町図書館 ☎ 0567(46)1124

平和らくらくプラザ

☎ 0567(46)5600 ID 1001703



開館時間 午前9時~午後9時(プール・浴場・トレーニング

ルームの入場は午前10時~午後8時30分)

12月休館日 1日(火)・8日(火)・15日(火)・22日(火)、

29日(火)~令和3年1月3日(日)

種類	区分	プール	浴場	プール・浴場 共通	トレーニング ルーム
1回券	大人	600円	220円	700円	360円
	小中学生	300円	100円	350円	—
回数券 (12枚)	大人	6,000円	2,200円	7,000円	3,600円
	小中学生	3,000円	1,000円	3,500円	—

※未就学児、市内在住の障害者・戦傷病者・被爆者健康手帳所持者は無料
※プール・浴場はオムツを使用している方は利用できません

祖父江ふれあいの郷

☎ 0587(98)2135 ID 1001709



開館時間 午前9時~午後9時(浴場の入場は午前10時~

午後8時30分)

12月休館日 2日(水)・9日(水)・16日(水)・23日(水)、

29日(火)~令和3年1月3日(日)

種類	大人	小中学生	その他
1回券	240円	100円	未就学児、障害者および市内在住の戦傷病者・被爆者健康手帳所持者は無料。オムツを使用している方は利用できません
回数券 (12枚)	2,400円	1,000円	

※「平和らくらくプラザ」「祖父江ふれあいの郷」は、新型コロナウイルス感染症拡大防止のため、施設の利用を休止する場合があります

いなっぴーお出掛け情報

●10月3日 市役所東庁舎内覧会

市役所に新しく東庁舎ができたと聞いて、ボクも見に行ってきたヨ。東庁舎ではみんなの生活を豊かにする仕事や、大雨や台風などからみんなを守る仕事をしているんだ~。

とってもきれいで、ワクワクしながら探検したヨ。



2階の災害対策本部室は、稲沢市内の災害状況を確認して、どう対応するか指示をするところなんだって!

みんなと一緒に内覧会を楽しめてうれしかったツピ!



12月のお出掛け予定は、市ホームページを見るツピ!

市役所商工観光課 ID 1003254

無料…費用の記載がないもの、申込不要…申込方法の記載がないもの

狹須記念美術館

の催し

開館時間
午前9時30分～午後5時
(入館は午後4時30分まで)

☎0587
(23)3300

<特別展>牛島憲之展 府中市美術館コレクション
会期: 12月6日(日)まで

一般展示室のご案内	内容
稲沢シルバー人材センター 創立40周年記念事業「会員作品展」 12月9日(水)～13日(日)	絵画、版画、書、写真、デザイン、工芸品など
稲沢市小中学校書写作品展 12月18日(金)～20日(日)	市内小・中学生の書写作品、審査員・教職員の作品

※特別展以外の最終日は午後4時まで

12月休館日…7日(月)・14日(月)・21日(月)、28日(月)
～令和3年1月4日(月)

◆特別展観覧料 (常設展観覧料含む) 一般…700(560)円、高大生…400(320)円、小中生…100(80)円
◆常設展観覧料 (特別展会期以外) 一般…310(240)円、高大生…210(160)円、小中生…50(40)円 ※障害者・戦傷病者・被爆者健康手帳所持者は、本人と付き添い1人無料。窓口で手帳を提示してください
◆一般展示観覧料 特別展の会期中以外は無料

※()内は団体・割引料金。市内の小・中学生は無料

●訂正 11月号の記載に誤りがありました。「障害者・戦傷病者・被爆者健康手帳所持者は、本人と付き添い1人無料」とあるのは、正しくは「本人と付き添い1人割引料金」です。お詫びして訂正します。

稲沢の文化財

市役所生涯学習課

イブキ

善福寺 南麻績町
市指定天然記念物一樹(昭和58年11月1日指定)

樹高約13.6m、目通り*約2.3m。ヒノキ科の常緑高木で、太平洋側に多く生育します。

県内では、渥美・知多両半島や蒲郡市などの海岸地にわずかに自生しますが、園芸品種が多く栽植されたものが一般的です。葉の付いた枝は全て上に向かって伸び、大木になると枝がねじれることが特徴です。

本樹は推定樹齢500年の古木で、樹勢も良く多くの実をつけます。
※目の高さに対応する部分の木の幹の太さ



爽快! 祖父江の森

☎0587(97)8880

プール棟の改修工事のため、12月まで温水プール、トレーニング室を休業します。ご迷惑をお掛けしますが、ご理解のほどよろしくお願い致します。

◎テニスコート、多目的運動場 利用料

	区分	単位	金額
テニスコート	1面	2時間	480円
	壁打ち面	2時間	240円
	照明設備 1面	1時間	410円
	テニスコート管理棟会議室	2時間	690円
多目的運動場	運動場	1時間	840円
	照明施設	1時間	2,050円
	会議室	1時間	360円

※1月のテニスコートの一般予約は12月17日(木)から



開館時間 テニスコート管理棟、午前9時～午後9時
12月休館日 7日(月)・14日(月)・21日(月)、28日(月)
～令和3年1月4日(月)

名古屋文理大学文化フォーラム

(市民会館)

☎0587(24)5111

<12月12日(土)午前10時より販売開始!>

音楽家の集い vol.82 ゲオルギ・シャシコフ ファゴットリサイタル

県内を中心に活躍するプロ音楽家による本格的な室内楽のシリーズ公演です。

今回は名古屋フィルハーモニー交響楽団首席ファゴット奏者のゲオルギ・シャシコフが登場。

素晴らしい演奏だけでなく、楽しいトークもお楽しみいただけます。

▶とき 令和3年2月25日(木)、午後7時開演(午後6時30分開場) ▶ところ

中ホール ▶入場料 1,000円(全席自由。未就学児の入場は同伴の場合でも控えてください) ▶販売場所 名古屋文理大学文化フォーラム(市民会館)



▲ゲオルギ・シャシコフ

開館時間 午前9時～午後9時30分
12月休館日 14日(月)、29日(火)～令和3年1月3日(日)

トラブルを未然に防ごう

消費生活センター からのお知らせ 市役所商工観光課

消費者をだますサクラサイト商法に注意！

サクラサイト…社長、芸能人、弁護士、占い師などになりすましてメール交換などの有料サービスを利用させ、支払いをさせるサイト

事例

- ・社長と連絡先を交換できるとメールが届きサイトに登録したところ、「800万円を援助する」というメールが届いた。援助を受ける手続きとして、電子マネーで数千円振り込み、その後何度も請求がある度に支払ったが、援助は得られなかった
- ・「メールで悩みを聞けば収入を得られる」というサイトに登録した。メールは無料だが、お金の受け取りにはポイントの購入が必要と言われ、ポイントを購入し続け、1週間で180万円も支払ってしまった

アドバイス

- ・お金を支払うよう言われた時には、一度冷静になって考えるようにしましょう
- ・個人情報は絶対に教えないようにしましょう
- ・メールのやり取りは削除せず、残しておきましょう

市役所消費生活センター ☎ 0587(32)2594

受け付け 月～金曜日 ※祝休日を除く
午前10時～正午・午後1時～3時

ケーブルテレビの稲沢市広報番組 いなざわふれあい通信

問合せ先 市役所秘書広報課

市の施設や計画、行事、祭り・イベントなどを映像でお伝えする市政広報番組「いなざわふれあい通信」を、稲沢CATV (TOP TOWER) と西尾張CATV (クローバーTV) で放送しています。

◆ 12月1日～15日の放送内容

「人権週間」

◆ 12月16日～31日の放送内容

「お口の健康」

● 放送開始時間 (10分番組)

稲沢CATV… 6:50、9:50、10:50、11:50

14:50、17:50、20:50、21:50

西尾張CATV… 8:45、14:15、17:45、20:45

▷ 番組のDVDを市役所秘書広報課、支所で貸し出しています

▷ 放送期間中の内容は、市ホームページからも、視聴できます

ここから視聴できます！



警察署からのお知らせ

稲沢警察署 ☎ 0587(32)0110



稲沢市では、無施錠被害が 県内でも特に多く発生しています！

市内で、窓や玄関などの無締まり箇所を狙った住宅対象の侵入盗被害が多発しています。

被害の特徴は、近隣市町村に比べ無締まり箇所からの侵入率が極めて高いことが挙げられます。防犯の基本は施錠です。出掛ける前はもちろん、在宅時、就寝前は必ず戸締まりを確認しましょう。

この機会に自宅の防犯対策を見直してみてもいかがでしょうか。例えば、クレセント錠に加え、写真のような補助錠をサッシ上部に取り付けることで、泥棒に侵入されるリスクを大幅に減らすことができます。



俳句

安田一子 選

【特選】
縁側やふくら雀の爺と婆
初霜や踏切わきに地蔵尊
【入選】
朝日受くふくら雀や会議中(大塚北二丁目) 竹村日出子
廃駅のふくら雀は人恋し(田代一丁目) 原田千鶴
飛び立ちてふくら雀の帯の舞(梅須賀町) 田中佳子
掛軸のふくら雀は夜遊ぶ(下津片町) 松尾英利
初霜や葱の食べ頃おしえられ(祖父江町山崎) 光崎倭子
初霜や悲喜こもごもの生ありて(奥田町) 村瀬三重子
初霜やそぞろ歩きの履の跡(平和町勝幡新田) 矢野泰正
初霜や記念の鉢植え部屋に入れ(北島町) 内笹井幸子
【評】
東さん：ユーモアにあふれ、温かさがしみじみ伝わってくる。
長寿万歳！ 熊合さん：奥田の駅であろうか。悲しいことが繰り返されないように地蔵尊が見守っている。心に響く句である。

● 募集します (俳句) ▶ 兼題 (2月号) 豆まき、底冷え ▶ 締切日 12月15日(火) ▶ 応募方法 住所・氏名を記入の上、市役所秘書広報課 (〒492-8269 稲沢市稲府町1)へ ※兼題1つに2句まで。FAX (0587(23)1489)、Eメール (haiku@city.inazawa.aichi.jp) でも受け付けます

●ウルフドッグス名古屋 あいさつ運動

選手とチームマスコットのウルドくんが市内小学校を訪問してあいさつ運動を行い、子どもたちとふれあいました。(下津小学校)



▲併せて、市内の全小学生にオリジナル下敷きがプレゼントされ、大里西小学校で贈呈式が行われました



みんなのひろば

●砂の造形展 (稲沢サンドフェスタ)

サリオパーク祖父江で、「光 ～新しい明日へ～」をテーマに大型砂像10基を展示しました。



▲砂でできた大きな「いなっピー」の迫力にびっくり!

出身国は、マチュピチュ遺跡などで有名なペルー共和国で、今から約30年前に日本に移り住みました。母国語のスペイン語に加え、英語・ポルトガル語・日本語の計4カ国語を話すことができます。

日本に来たばかりの頃は、買い物をするにも、商品に外国語表記がないので砂糖と塩を間違えて買ってしまったり…。働いていた会社でも従業員はみんな日本人だったので、日本語が分からないことは本当に不便でした。そこで、何とか日本語を習得しようと、日々の生活や市販のテキストなどから独学で勉強しました。今でも、分からない言葉や漢字があれば、必ずその場で調べてメモをするようにしています。

また、当時住んでいた町はブラジル人が多く住む地域で、子どもの友人や保護者もブラジル人ばかりでした。子どものためにと、ブラジル人が話すポルトガル語も独学で覚えま

います。

相談では、相談者の話を冷静かつ真摯に向き合っており、疑問・悩み・不安が解消されたとお礼の言葉をい

たたくと、やりがいを感じます。

市内にお住まいの外国人の方で、「ポルトガル語による相談」を知らない方もいらっしゃると思います。身近な外国人に、ぜひ教えてあげてください。どんなささいなことでも、気軽に相談に来ていただきたいと思



笑顔で話そう



しまつ 嶋津ビクトリアさん
(岐阜県土岐市在住)

皆さんが日々感じていることを語っていただく「笑顔で話そう」。今回は、市の「ポルトガル語による相談」で相談員を務める嶋津ビクトリアさんです。

した。ポルトガル語はスペイン語にとても似ているため、比較的覚えやすかったです。

●多言語を活かした活動

友人の紹介で、約15年前から現在に至るまで、名古屋国際センターで通訳の仕事をしています。そこでポルトガル語の通訳を務めていた方の紹介で、稲沢市でも通訳をすることになりました。

そのほか、岐阜県土岐市では外国人の小・中学生に簡単な学習を教える支援員を務めました。

●ポルトガル語による相談

毎月2回、金曜日の午前中に行っており、税金や各種手当に関することなど、さまざまな相談を受け付けています(24頁参照)。

市民相談

12月

相談は全て無料。秘密は厳守します。
気軽に相談してください。

新型コロナウイルス感染拡大防止のため、各種相談を中止・延期、または相談方法を一部変更する場合があります。

名称・内容	とき	ところ	問合せ先
法律相談（予約制） 弁護士による相談（予約は12月8日（火）から受け付け。電話可。先着順） ※複数回の予約は受け付けません	①15日（火）②令和3年1月5日（火） 午後1時～4時30分 定員 7人	市役所東庁舎第4相談室	市役所市民課 ☎0587(32)1311 調停中・裁判中の 案件の相談はご遠慮ください
	令和3年1月12日（火） 午後1時～4時 定員 6人	祖父江支所相談室	
	22日（火） 午後1時～4時 定員 6人	平和支所会議室	
合同相談 行政、人権、登記、不動産	18日（金）、午後1時～3時30分	総合文化センター	
表示登記・境界問題の相談 登記、境界	19日（土） 午前9時30分～午後0時30分	i-ビル6階（一宮市栄三丁目）	愛知県土地家屋調査士会 一宮支部長事務所 ☎0586(73)1008
消費生活相談 訪問販売や商品など、消費生活全般	月～金曜日 ※祝休日を除く 午前10時～正午・午後1時～3時	市役所東庁舎第1相談室	市役所消費生活センター ☎0587(32)2594
行政書士相談会（予約制） 各種許認可申請手続き、各種契約書・合意書など	随時	祖父江町商工会館研修室	祖父江町商工会 ☎0587(97)5800
司法書士相談会（予約制） 相続全般、不動産の相続登記など	9日（水）、午後1時～4時		
社会保険労務士相談会（予約制） 労働トラブルへの対応、年金・労働安全衛生に関する相談指導など	10日（木）、午後1時～4時		
女性悩みごと相談 夫婦・親子など女性の悩み事など	9日（水）・23日（水） 午前10時～午後3時30分	市役所東庁舎第2相談室	市役所福祉課 ☎0587(32)1278
子育て相談 子育てに不安のある方、困っている方の相談	開館時間内で随時実施	保育園、児童館、児童センター	市役所子育て支援課 ☎0587(32)1299
	月～金曜日 ※祝休日を除く 午前9時～午後5時	中央・平和・長野子育て支援センター	中央子育て支援センター ☎0587(34)4158 平和子育て支援センター ☎0567(46)5605 長野子育て支援センター ☎0587(32)9415
子育て支援総合相談	こども発達相談（予約制） 臨床心理士・作業療法士・言語聴覚士による子育て・発達の相談	不定期（電話で問い合わせてください）	こども発達支援室、家庭児童相談室（中央子育て支援センター内） 子育て支援総合相談センター ☎0587(34)4159
	家庭児童相談 0歳～18歳の児童の保護者を対象に、育て方、発達、問題行動、不登校など総合的な子育て相談	月～金曜日 ※祝休日を除く 午前8時30分～午後5時 （面接相談は午前9時30分から）	
こども悩みごと相談 子どもの交友・いじめ、不登校など子どもからの学校生活全般の悩み事相談	月～金曜日 ※祝休日を除く 午前8時30分～午後5時	家庭児童相談室（中央子育て支援センター内）	子育て支援総合相談センター ☎0120(76)4152 （子どもからの専用ダイヤルです）
ポルトガル語による相談 ポルトガル語による各種相談	4日（金）・18日（金） 午前9時30分～午後0時30分	市役所東庁舎第2相談室	市役所秘書広報課 ☎0587(32)1126
労働相談（予約制） 労働問題に関すること	10日（木）、午後1時～4時 ※相談日前日の正午までに予約が必要	市役所東庁舎第2相談室	市役所商工観光課 ☎0587(32)1332
若者の就労無料相談（予約制） 15歳～49歳の無職の方を対象に、進路・就職相談の専門家との個別相談	18日（金）、午後2時～4時30分 ※相談日前日の午後5時までに予約が必要	総合文化センター	いちのみや若者サポートステーション ☎0586(55)9286
多重債務相談（予約制） 司法書士らによる、多重債務問題解決のための相談	23日（水）、午後1時～4時 ※相談日前日の正午までに予約が必要	総合文化センター	市役所商工観光課 ☎0587(32)1332
休日納税相談 市税などを納期限内に納税できない方の相談	6日（日） 午前9時～午後4時（電話相談可）	市役所収納課	市役所収納課 ☎0587(32)1248

休日急病診療



外科		内科
よう泌尿器科・皮フ科 ☎ 0587(22)1800	12月5日(土)	神谷医院 ☎ 0587(32)0030
	12月6日(日)	休日急病診療所 ※下図をご覧ください
みやた整形外科 ☎ 0587(34)5055	12月12日(土)	吉田内科循環器科 ☎ 0587(23)8211
	12月13日(日)	休日急病診療所 ※下図をご覧ください
こんどう整形外科 ☎ 0587(22)5355	12月19日(土)	おおこうち内科クリニック ☎ 0587(97)8300
	12月20日(日)	休日急病診療所 ※下図をご覧ください
たちクリニック ☎ 0587(36)6611	12月26日(土)	きむら内科内分 泌・糖尿病クリ ニック ☎ 0587(23)2520
	12月27日(日)	休日急病診療所 ※下図をご覧ください
くしだ整形外科 ☎ 0587(34)4885	12月30日(水)	
六輪病院 ☎ 0567(46)3515	12月31日(木)	
花井医院 ☎ 0587(21)2221	1月1日(金・祝)	休日急病診療所 ※下図をご覧ください
宮下医院 ☎ 0587(36)7028	1月2日(土)	
杉原内科外科医院 ☎ 0587(21)0832	1月3日(日)	

外科と内科の受付時間

土曜日(外科・内科)：午後1時～7時30分
日曜日、祝・休日(外科)：午前9時～午後7時30分

休日急病診療所

受付時間 午前9時～11時30分
午後1時～3時30分
午後5時～7時30分

土曜日は休診です。
当直医療機関へどうぞ。

診療科目 内科・小児科

★保険証と現金をお忘れなく



建て替えのため、4月1日(水)から令和3年3月31日(水)まで
休日急病診療所を明治市民センター東隣に一時移転しています

◆上記の受付時間外および平日の夜間に急病で困ったときは
県救急医療情報センター ☎ 0586(72)1133へ
問い合わせてください

12月 市民カレンダー

- 1(火)…ファミサポ移動事務所(10:00～12:00/大里オリーブ児童センター)
- 2(水)
- 3(木)
- 4(金)
- 5(土)
- 6(日)…文化財講演会(14:00～15:30/勤労福祉会館)
- 7(月)…定例会議会(開会)
- 8(火)…ファミサポ移動事務所(10:00～12:00/市役所)
- 9(水)
- 10(木)…定例会議会(一般質問)
- 11(金)…定例会議会(一般質問)
- 12(土)…マイナンバーカード交付窓口(9:00～16:00/市役所市民課)
- 13(日)
- 14(月)…定例会議会(一般質問)
- 15(火)…ファミサポ移動事務所(10:00～12:00/高御堂カトリア児童センター)
- 16(水)
- 17(木)
- 18(金)
- 19(土)
- 20(日)…マイナンバーカード出張申請サポート(10:00～12:00・13:00～16:00/リーフワーク稲沢)
- 21(月)
- 22(火)
- 23(水)…定例会議会(閉会)、小・中学校終業式
- 24(木)
- 25(金)
- 26(土)…市民課休日窓口(9:00～12:00/市役所市民課)
- 27(日)
- 28(月)
- 29(火)
- 30(水)
- 31(木)

年末年始のごみ収集日程などは
8ページに掲載しています

新型コロナウイルス感染拡大防止のため、イベントなどを中止・延期、または内容を一部変更する場合があります。

12月の税金

固定資産税・都市計画税(3期分)
国民健康保険税(8期分)
介護保険料(6期分)
後期高齢者医療保険料(6期分)
納期限は12月25日(金)です

火災・救急・救助件数 10月分

	火災	救急	救助
月計	3件	469件	7件
年計	38件	4,636件	45件

災害案内ダイヤル(自動音声)
☎ 0587(32)0999

広報紙をアプリで!



子育て情報 発信中!

