1：25,000地形図

尾張都市計画区域

稲沢市都市計画図

総　括　図

縮尺	1/25,000
都市計画区域名	尾張都市計画
市町村名	稲沢市
地区名	法立西光坊地区

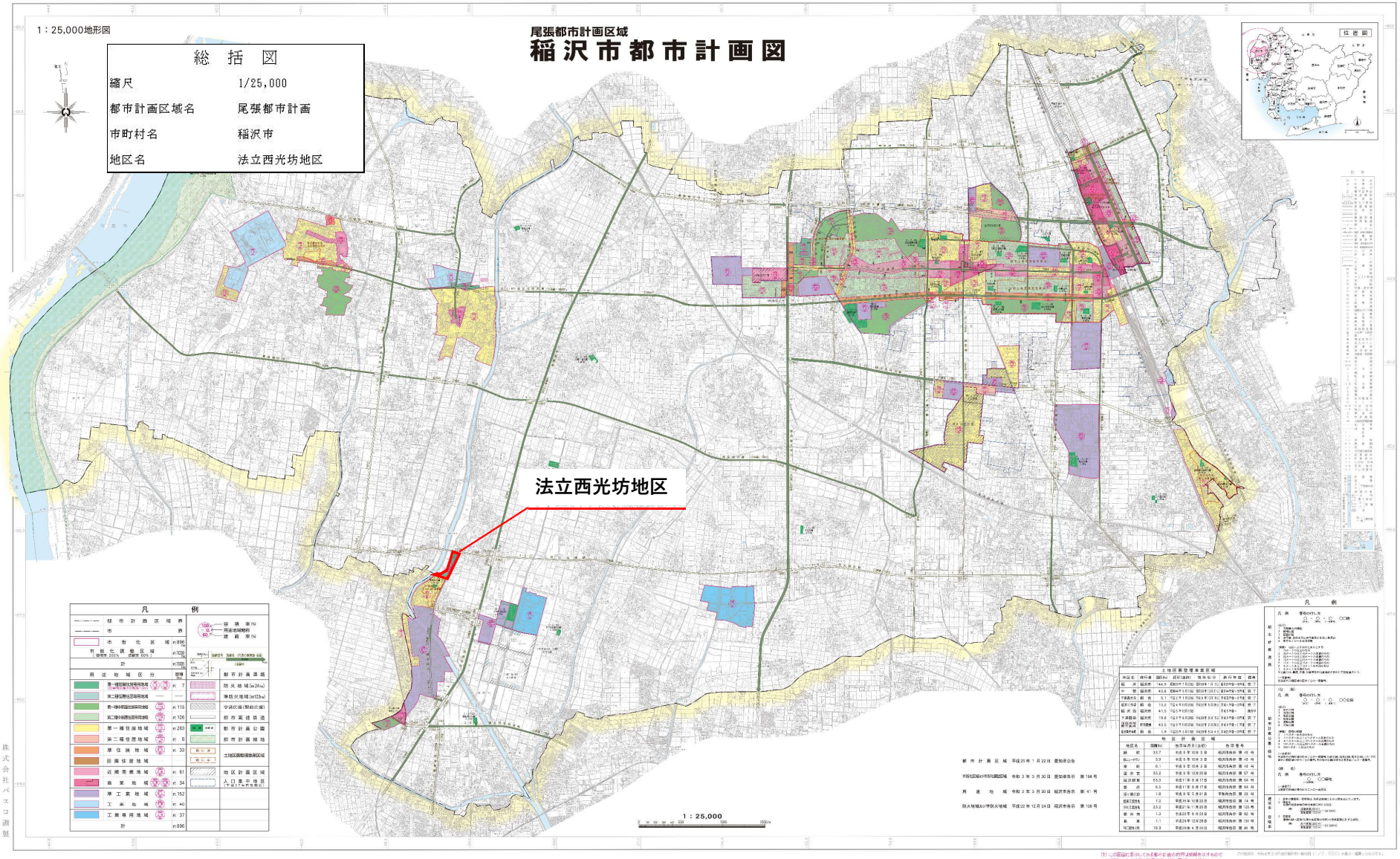

土地区画整理事業区域

地区名	施行者	面積(ha)	認可(届出)日	告示番号	施行年度	備考
稲沢	組合	144.9	昭和39年7月10日	昭和39年7月31日	昭和39年～昭和[illegible]	第7
中部	組合	43.8	昭和44年6月10日	昭和44年7月31日	昭和44年～昭和[illegible]	第7
平島南北	組合	5.1	平成元年11月20日	平成元年12月15日	平成元年～平成[illegible]	第7
稲沢北部	組合	13.2	平成4年11月20日	平成5年1月28日	平成4年～平成[illegible]	第7
稲沢西部	組合	41.5	平成5年11月10日		平成5年～	施行中
平東部南	組合	19.8	平成9年8月20日	平成9年8月31日	平成9年～平成[illegible]	第7
稲沢駅前	都市機構	43.0	平成9年11月20日	平成9年12月26日	平成9年～平成[illegible]	第7
稲沢西部	組合	1.9	平成21年1月20日	平成21年3月4日	平成21年～平成[illegible]	第7

地区計画区域

地区名	面積(ha)	告示年月日(告示)	告示番号
祖父	33.7	平成8年10月3日	稲沢市告示 第[illegible]号
ねこ一ボン	3.9	平成8年10月3日	稲沢市告示 第[illegible]号
幸地	6.1	平成8年10月3日	稲沢市告示 第[illegible]号
法光寺	55.2	平成9年12月25日	稲沢市告示 第[illegible]号
稲沢駅東	65.3	平成11年5月17日	稲沢市告示 第64号
堂池	6.5	平成11年5月17日	稲沢市告示 第64号
川小屋口	1.8	平成16年5月31日	平和町告示 第28号
祖父江西	7.2	平成18年10月22日	稲沢市告示 第74号
祖父江西北	23.2	平成21年11月26日	稲沢市告示 第123号
東加茂	1.2	平成22年8月23日	稲沢市告示 第92号
長束	1.1	平成24年12月28日	稲沢市告示 第136号
祖父江南	10.3	平成26年4月28日	稲沢市告示 第49号

都市計画区域　平成23年1月22日　愛知県公告

市街化区域及び市街化調整区域　令和3年3月30日　愛知県告示　第164号

用途地域　令和2年3月30日　稲沢市告示　第41号

防火地域及び準防火地域　平成22年12月24日　稲沢市告示　第108号

株式会社パスコ調製

令和四年三月作成

(1) この図面に表示してある駅の距離の内容は概略を示すもので距離については法令に従い1/2500で確認してください。