

平成28年度

一般会計 及び 特別会計

# 決算説明資料

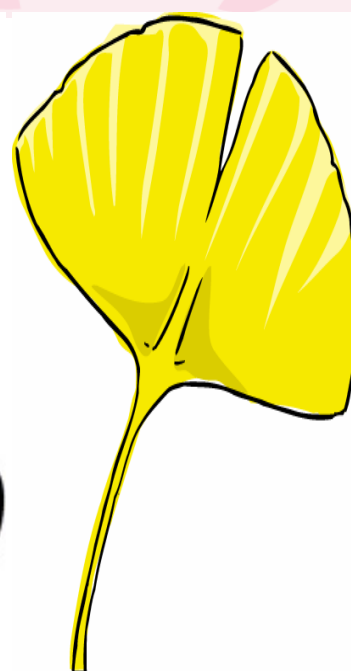

©稲沢市 いなッピー

稲 沢 市



## はじめに

### 【状況】

政府は、平成29年7月の月例経済報告において、「景気は、緩やかな回復基調が続いている。」とし、先行きについては、雇用・所得環境の改善が続くなかで、緩やかに回復していくことが期待されるが、中国をはじめアジア新興国の経済の先行きなどに留意する必要があると、一部不安要素を残しています。

また、国は、平成29年6月に閣議決定した「経済財政運営と改革の基本方針 2017」において、働き方改革や人材への投資を通じた生産性の向上などを重点課題としており、施策への反映を注視していく必要があります。

今後、稲沢市においても、こうした国の施策の影響により、財政状況は厳しさを増すと予想されますが、「人にやさしく活力あるまちづくり」の実現のため、健全財政を堅持しながら、子育て・教育支援の充実、災害に強いまちづくり、継続中の都市基盤整備などの課題事業に積極的に取り組んでいきます。

### 【決算概要】

平成28年度の一般会計当初予算は、第5次稲沢市総合計画の後期推進計画に掲げた事業の着実な遂行を基本とし、将来都市像である「自然の恵みと心の豊かさ 人が輝く 文化創造都市」の実現を目指し、優先すべき事業を取捨選択し、限りある財源を集中的に投入したものです。

特に、「安心して元気に暮らせるまち」、「環境にやさしく安全なまち」、「活力ある未来をひらくまち」、「郷土を愛し豊かな心を育むまち」の実現のため、子育て支援の拡大、学校教育施設整備事業、防災・減災対策事業、継続中の都市基盤整備事業などに重点的に予算を配分しました。

平成28年度の一般会計当初予算額 453億円は、補正予算及び繰越事業繰越額により、最終予算額は 473億1,718万7,524円となりました。

決算の概要としては、歳入決算額 469億8,844万3,690円(収入率99.3%)、歳出決算額 448億6,201万2,499円(執行率94.8%)、翌年度に繰越すべき財源 8,194万5,040円、実質収支額 20億4,448万6,151円、実質収支比率 7.2%となっています。

特別会計は、当初予算額 280億3,659万3千円に対し、最終予算額は 288億3,198万9千円となりました。歳入決算額 284億6,177万27円(収入率98.7%)、歳出決算額 269億3,029万8,652円(執行率93.4%)となっています。

### 【一般会計の決算内容】

#### 歳入

歳入全体での収入率は 99.3%でした。

主な歳入である市税は、前年度比 102.7%の 217億5,122万8,599円となりました。個人市民税は個人所得の回復等により、7,810万6,700円(1.0%)の増、法人市民税は企業業績の回復等により、2億2,183万9,180円(14.3%)の増、固定資産税は企業の設備投資等の増加により、2億4,969万2,584円(2.5%)の増となっています。

地方交付税は、合併算定替の縮減期間に入ったこと等により、1億1,297万9千円(2.9%)の減、地方消費税交付金も、2億4,830万2千円(9.1%)の減となり、利子割交付金、配当割交付金、株式譲渡所得割交付金についても総額で 1億4,916万3千円(45.4%)の減となっています。

国庫支出金は、学校教育施設整備事業、廃棄物処理施設長寿命化事業などの補助事業費の減少により、4億7,315万8,821円(7.9%)の減、繰入金は、旧病院解体費等に係る病院事業補助金に対する稲沢市民病院施設等整備基金繰入金の減少などにより、10億9,625万5,023円(74.3%)の減、諸収入は、平成26年度に市民病院へ貸付いていた病院事業貸付金が償還されたことなどにより、7億6,324万7,467円(101.6%)の増となっています。

また、市債は、大型建設事業に対する合併特例債、全国防災事業債、緊急防災・減災事業債などが減少したため、20億1,030万円(32.9%)の減となっています。

## 歳出

歳出全体での執行率は 94.8%でした。

性質別でみると、義務的経費は、前年度比 103.8%となっています。人件費は、退職者数の増による退職手当の増などにより、前年度比 100.7%、扶助費は、年金生活者等支援臨時福祉給付金、障害者自立支援給付費などの増により、前年度比 106.0%、公債費は、市民病院建設事業や医療機器整備事業に対する出資債の償還開始などにより、前年度比 104.2%となっています。

一方、投資的経費は、平和中学校給食棟整備事業、平和らくらくプラザ改修事業などの事業費増があったものの、廃棄物処理施設長寿命化事業、稲沢東小学校給食棟改築事業の終了などにより、前年度比 67.9%、補助費等は、旧病院解体費等に対する病院事業補助金の減などにより、前年度比 68.3%、積立金は、将来を見据え、財政調整基金、公共施設整備基金、都市基盤整備基金に積み立てたため、前年度比 296.7%となっています。

### 平成28年度に取り組んだ主な事業は...

子育て支援対策では、中学3年生以下の子どもを3人以上扶養している世帯を対象に、第3子以降の保育料及び幼稚園授業料を無料化するとともに、長野子育て支援センター整備、妊娠期から子育て期にわたり、妊産婦等に包括的な支援をするママベビーサポート事業などを行いました。

学校教育施設整備では、継続中であった稲沢西小学校校舎棟改築事業及び平和中学校給食棟整備事業が終了するとともに、小学校の非構造部材耐震化及びガラス飛散防止事業などを行いました。

防災・減災対策では、祖父江町体育館、武道館及び祖父江保育園はじめ5園の耐震化を行うとともに、大規模災害などの非常時にエネルギーを確保するため、市役所敷地内に太陽光発電及び蓄電池システムを整備しました。また、防災行政無線の音声放送内容を電話で確認できる防災行政無線放送内容確認テレホンサービスを開始するとともに、同報系無線、防災倉庫及び避難所給水栓の設置、浸水被害軽減を目的とした防水板設置に対する補助などを行いました。

都市基盤整備では、国府宮駅周辺の再整備に向けた検討調査に着手するとともに、市道00-225号線、市道拾町野横断線、生活道路等補修、幹線道路舗装補修などの道路整備事業、中大通線、木全桜木線、木全池部線などの街路整備事業、稲沢西地区4号公園などの公園整備事業に取り組みました。また、市が管理する道路照明灯のLED化を行いました。

総務関係では、新たなまちづくりの指針となる第6次稲沢市総合計画の策定を推進するとともに、公共施設等の現状及び将来見通し、類型別の管理方針を定めた稲沢市公共施設等総合管理計画を策定しました。また、リオデジャネイロオリンピック聖火リレーへの中学生派遣、姉妹都市であるギリシャ共和国のオリンピア市訪問団受け入れを行い、国際交流に努めました。

福祉関係では、障害者の方が行政手続等を円滑に行えるように、福祉課の窓口到手話通訳者を配置するとともに、生活困窮世帯の自立を支援するため、家計相談支援事業や学習支援事業を行いました。

衛生関係では、新築・増改築に係る浄化槽設置費に対する補助を行うとともに、温室効果ガスの削減を推進するため、住宅用リチウムイオン蓄電システム設置費に対する補助を行いました。

農業関係では、下津排水機場及び千代田第2排水機場の運転管理を迅速に行うため、遠方監視設備を整備するとともに、6次産業化を推進するための事業計画の策定、農地集積・集約化を進める農地中間管理事業の推進などを行い、農業振興に取り組みました。

商工関係では、企業の誘致、雇用創出を図るため、第2期平和工業団地開発事業を推進するとともに、平成30年度を開始年度とする第2次稲沢市観光基本計画の策定に着手しました。また、文化の丘公園において、LEDを活用したイルミネーションの飾りつけを行い、「青色LED生産の街」をPRしました。

消防関係では、女性消防団員を含む本部支援団員を増員するとともに、第9分団詰所移転事業、消防団詰所の耐震診断、わくわく・ドキドキ消防競技会を行い、消防団の強化に努めました。

教育関係では、郷土の魅力を理解・認識し、愛着と誇りを感じることのできる教育を推進するため、ふるさと新発見学習推進事業を行いました。また、「国民文化祭・あいち2016」の開催に併せ、稲沢市民文化祭を開催するなど、社会教育の振興に取り組みました。

# 目 次

1	各会計決算総括表	1
2	財政指標	2
3	人口一人当たり及び一世帯当たりの決算額	3
4	基金の状況	4
5	一般会計	
(1)	決算年度別比較	7
(2)	款別決算の状況	8
(3)	性質別決算の状況	12
(4)	節別決算の状況	16
(5)	経常収支比率	20
(6)	市税年度別比較	26
(7)	地方債現在高表	28
(8)	地方債借入先別及び利率別現在高	30
(9)	都市計画税の充当状況	33
(10)	地方消費税交付金（社会保障財源化分）の充当状況	34
(11)	歳入歳出決算の主な内容	35
(12)	公共事業等投資的経費の概要	278
6	国民健康保険特別会計	
(1)	決算年度別比較	283
(2)	款別決算の状況	284
(3)	歳入歳出決算の主な内容	286
7	介護保険特別会計	
(1)	決算年度別比較	297
(2)	款別決算の状況	298
(3)	歳入歳出決算の主な内容	300
8	後期高齢者医療特別会計	
(1)	決算年度別比較	309
(2)	款別決算の状況	310
(3)	歳入歳出決算の主な内容	312
9	祖父江霊園事業特別会計	
(1)	決算年度別比較	315
(2)	款別決算の状況	316
(3)	歳入歳出決算の主な内容	318

10	農業集落排水事業特別会計	
(1)	決算年度別比較	321
(2)	款別決算の状況	322
(3)	歳入歳出決算の主な内容	324
(4)	地方債現在高表	327
11	コミュニティ・プラント事業特別会計	
(1)	決算年度別比較	329
(2)	款別決算の状況	330
(3)	歳入歳出決算の主な内容	332
12	稲沢西土地区画整理事業特別会計	
(1)	決算年度別比較	333
(2)	款別決算の状況	334
(3)	歳入歳出決算の主な内容	336
13	下津陸田土地区画整理事業特別会計	
(1)	決算年度別比較	339
(2)	款別決算の状況	340
(3)	歳入歳出決算の主な内容	342

# 1. 各会計決算総括表

(単位：円、%)

会計名	予算現額	歳入決算額		歳出決算額		歳入歳出 差引額	翌年度へ 繰り越す べき財源	
		金額	収入率	金額	執行率			
一般会計	47,317,187,524	46,988,443,690	99.3	44,862,012,499	94.8	2,126,431,191	81,945,040	
特別会計	国民健康保険	16,110,766,000	16,098,901,137	99.9	15,613,475,301	96.9	485,425,836	0
	介護保険	8,582,367,000	8,283,146,044	96.5	7,913,713,975	92.2	369,432,069	0
	後期高齢者医療	2,893,922,000	2,931,112,588	101.3	2,888,653,595	99.8	42,458,993	0
	祖父江霊園事業	17,723,000	18,704,822	105.5	15,508,558	87.5	3,196,264	0
	農業集落排水事業	192,148,000	178,660,230	93.0	172,518,183	89.8	6,142,047	0
	コミュニティ・プラント事業	18,845,000	19,026,954	101.0	7,200,101	38.2	11,826,853	0
	稲沢西土地区画整理事業	786,958,000	709,895,380	90.2	269,992,916	34.3	439,902,464	69,348,255
	下津陸田土地区画整理事業	229,260,000	222,322,872	97.0	49,236,023	21.5	173,086,849	9,600,000
	小計	28,831,989,000	28,461,770,027	98.7	26,930,298,652	93.4	1,531,471,375	78,948,255
	一般会計・特別会計合計	76,149,176,524	75,450,213,717	99.1	71,792,311,151	94.3	3,657,902,566	160,893,295
企業事業	病院事業	収益的	収入	6,854,767,000	6,458,497,137	94.2	△ 314,444,562	0
			支出	7,522,858,000		6,772,941,699		
		資本的	収入	1,132,097,000	1,131,516,000	99.9	* 1	0
			支出	1,809,900,000		1,806,237,764	99.8	
	水道事業	収益的	収入	2,841,706,000	2,902,526,027	102.1	820,201,064	0
			支出	2,237,087,000		2,082,324,963		
		資本的	収入	579,160,967	510,375,653	88.1	* 2	0
			支出	3,426,855,600		2,704,697,075	78.9	
	公共下水道事業	収益的	収入	1,871,891,000	1,841,951,091	98.4	13,924,693	0
			支出	1,871,891,000		1,828,026,398		
		資本的	収入	1,508,829,000	995,063,451	65.9	* 3	0
			支出	2,247,180,000		1,720,187,905	76.5	

\* 1 資本的収入額が資本的支出額に不足する額 674,721,764円は、過年度分損益勘定留保資金等で補填した。

\* 2 資本的収入額が資本的支出額に不足する額 2,194,321,422円は、過年度分損益勘定留保資金等で補填した。

\* 3 資本的収入額が資本的支出額に不足する額 725,124,454円は、過年度分損益勘定留保資金等で補填した。

## 2. 財政指標

(単位：千円、%)

区 分	平成 28 年度	平成 27 年度	平成 26 年度
基準財政需要額	20,480,105	19,966,059	18,898,458
基準財政収入額	18,625,588	18,299,573	17,401,942
標準財政規模	28,578,322	28,390,874	27,772,944
普通交付税	3,263,063	3,347,343	3,426,649
積立金現在高	11,148,484	10,144,921	11,031,033
地方債現在高	42,709,819	42,280,341	39,628,771
債務負担行為額	1,263,229	1,490,516	1,521,950
財政力指数(単年度)	0.909	0.917	0.921
公債費比率	4.3	4.6	6.0
経常収支比率	89.0 (89.3)	86.8 (87.0)	88.3 (88.5)
自主財源比率	58.6 (58.6)	55.0 (54.9)	58.9 (59.0)
義務的経費比率	47.1 (47.0)	43.1 (43.0)	46.2 (46.1)

\* 普通交付税額は、合併算定替によるもの。

\* ( ) は、普通会計ベースであること。



### 3. 人口一人当たり及び一世帯当たりの決算額

区 分		平成28年度	平成27年度	平成26年度	
人 口	人 口 (人)	137,692	137,906	138,230	
	前 年 度 比 (%)	99.8	99.8	99.9	
	人 口 密 度 (人)	1,735	1,738	1,742	
世 帯	世 帯 数 (世帯)	53,669	53,094	52,578	
	前 年 度 比 (%)	101.1	101.0	100.8	
	一世帯当たりの人数 (人)	2.57	2.60	2.63	
決 算 額	人口一人 当 たり	一 般 会 計 (円)	325,814	342,605	328,319
		特 別 会 計 (円)	195,584	197,214	174,763
		合 計 (円)	521,398	539,819	503,082
		前 年 度 比 (%)	96.6	107.3	104.5
	一 世 帯 当 たり	一 般 会 計 (円)	835,902	889,879	863,166
		特 別 会 計 (円)	501,785	512,243	459,460
		合 計 (円)	1,337,687	1,402,122	1,322,626
		前 年 度 比 (%)	95.4	106.0	103.5

\* 人口、世帯数は、各年度3月31日現在の住民基本台帳人口

\* 人口密度=人口/79.35k㎡(市域面積)

## 4. 基金の状況

(単位：円)

基金の名称	平成27年度末 現在	平成28年度中増減額				平成28年度末 現在	
		積立額		取崩額	計		
		利子等積立額	新規積立額				
財政調整	2,915,310,273	1,799,818	510,000,000	0	511,799,818	3,427,110,091	
一般 的 基 金	職員退職手当	1,173,698,328	724,607	0	0	724,607	1,174,422,935
	地域づくり事業	332,814,892	205,468	5,801,374	22,208,000	△ 16,201,158	316,613,734
	減債	614,053,966	379,100	0	0	379,100	614,433,066
	公共施設整備	742,896,974	458,645	500,000,000	0	500,458,645	1,243,355,619
	福祉	762,157,420	0	25,512,847	2,200,000	23,312,847	785,470,267
	廃棄物処理事業	131,330,794	81,081	621,328	0	702,409	132,033,203
	稲沢市民病院施設等整備	1,537,123,012	948,976	0	200,000,000	△ 199,051,024	1,338,071,988
	植木産業振興事業	142,806,016	88,167	0	0	88,167	142,894,183
	都市拠点整備	445,618,866	275,115	8,759,124	0	9,034,239	454,653,105
	都市基盤整備	150,284,333	92,782	200,000,000	0	200,092,782	350,377,115
	公共下水道事業	867,076,654	535,310	0	0	535,310	867,611,964
	農業集落排水事業	69,050,786	42,632	0	0	42,632	69,093,418
	コミュニティ・プラント事業	7,728,331	4,774	0	0	4,774	7,733,105
	文化振興	85,325,639	0	0	5,152,000	△ 5,152,000	80,173,639
	尾張国分寺跡史跡整備	101,190,640	62,474	0	0	62,474	101,253,114
	美術品等購入	54,476,961	33,635	11,071,550	33,826,000	△ 22,720,815	31,756,146
	スポーツ振興	11,977,017	7,398	0	557,000	△ 549,602	11,427,415
特定目的基金合計	7,229,610,629	3,940,164	751,766,223	263,943,000	491,763,387	7,721,374,016	
一般会計合計①	10,144,920,902	5,739,982	1,261,766,223	263,943,000	1,003,563,205	11,148,484,107	
定額 運用 基金	土地開発基金	486,508,005	359,745	(貸付料、普通財産売却分等) 51,332,852	[土地異動分等] 1,400	51,691,197	538,199,202
	土地(保有面積)	4,520.81㎡		取得 482.00㎡	処分 482.00㎡	0.00㎡	4,520.81㎡
	保有土地現金換算(うち債務)	316,019,266 (6,573,416)			△ 1,400	1,400 (0)	316,020,666 (6,573,416)
	定額運用合計②	795,953,855	359,745	51,332,852	0	51,692,597	847,646,452
特別 会計	国民健康保険事業	752,869,783	0	0	0	0	752,869,783
	介護給付費準備	524,844,184	324,022	20,847,140	0	21,171,162	546,015,346
	祖父江霊園事業	80,307,786	49,577	7,187,000	0	7,236,577	87,544,363
	特別会計合計③	1,358,021,753	373,599	28,034,140	0	28,407,739	1,386,429,492
総合計(①+②+③)	12,298,896,510	6,473,326	1,341,133,215	263,943,000	1,083,663,541	13,382,560,051	

億円

# 一般会計に係る基金残高の推移

【各年度3月31日現在】

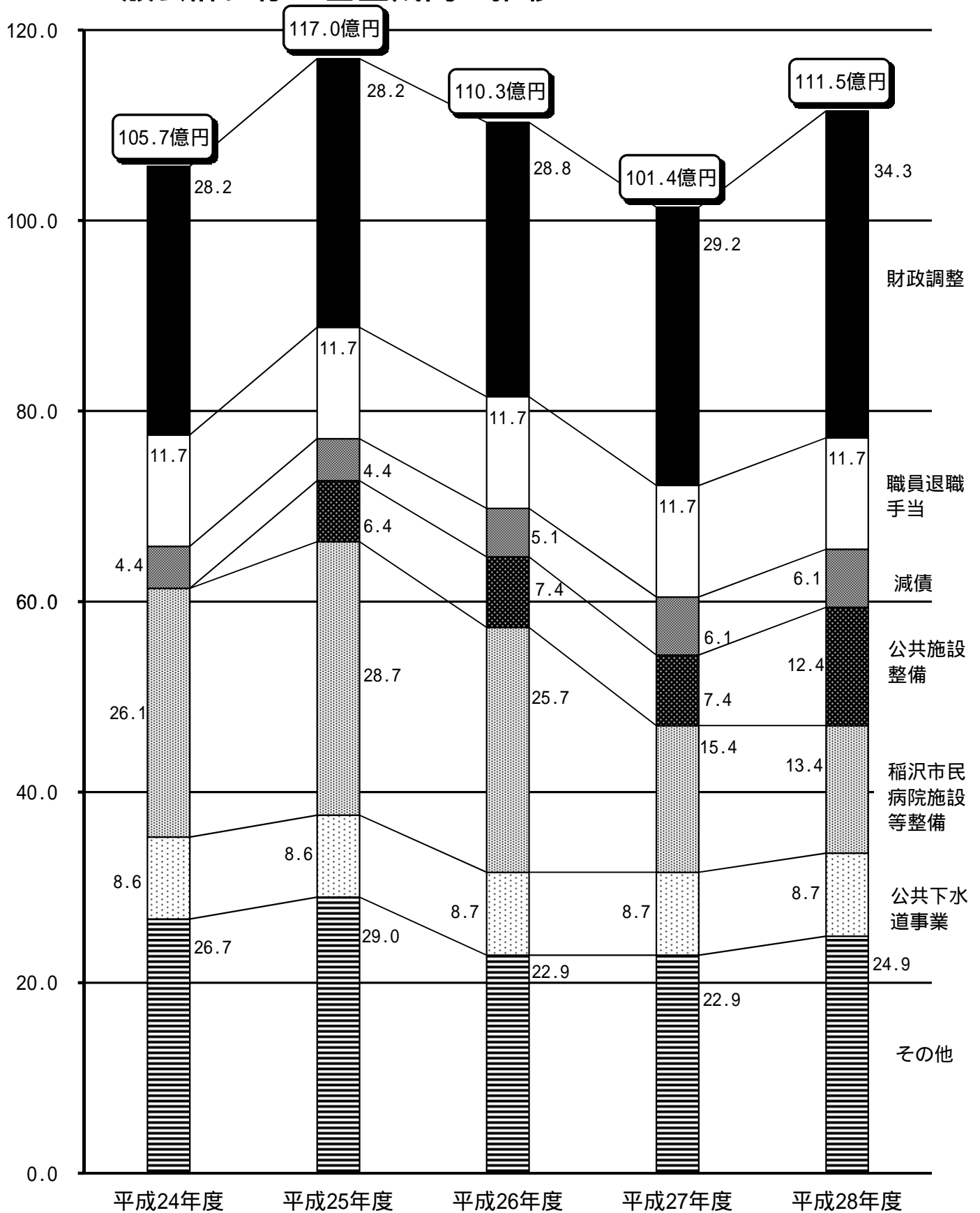



# 一般会計



## 5. 一般会計

### (1) 決算年度別比較

	平成 28 年度		平成 27 年度		平成 26 年度	
		前年度比 (%)		前年度比 (%)		前年度比 (%)
当初予算額	45,300,000,000円	96.2	47,100,000,000円	102.5	45,930,000,000円	113.0
予算現額 (A)	47,317,187,524円	94.4	50,126,223,260円	101.4	49,438,390,750円	104.9
歳入決算額 (B)	46,988,443,690円	94.7	49,628,118,771円	104.0	47,722,605,514円	103.7
収入率	99.3%		99.0%		96.5%	
歳出決算額 (C)	44,862,012,499円	95.0	47,247,245,973円	104.1	45,383,534,005円	106.4
執行率	94.8%		94.3%		91.8%	

\*収入率=(B)/(A)×100

執行率=(C)/(A)×100

(2) 款別決算の状況

(ア) 歳入

款	年 度	平 成 28 年 度			
		決 算 額	前年度比	構 成 比	収 入 率
1	市 税	21,751,228,599	102.7	46.3	103.3
2	地 方 譲 与 税	478,171,001	98.7	1.0	99.6
3	利 子 割 交 付 金	22,012,000	49.5	0.1	129.5
4	配 当 割 交 付 金	103,841,000	74.3	0.2	54.7
5	株 式 等 譲 渡 所 得 割 交 付 金	53,641,000	37.2	0.1	53.6
6	地 方 消 費 税 交 付 金	2,482,071,000	90.9	5.3	102.1
7	自 動 車 取 得 税 交 付 金	205,410,000	104.0	0.4	164.3
8	地 方 特 例 交 付 金	88,990,000	100.0	0.2	100.0
9	地 方 交 付 税	3,755,667,000	97.1	8.0	100.3
10	交 通 安 全 対 策 特 別 交 付 金	23,283,000	94.3	0.1	110.9
11	分 担 金 及 び 負 担 金	730,646,372	88.8	1.6	104.1
12	使 用 料 及 び 手 数 料	621,809,529	100.6	1.3	104.2
13	国 庫 支 出 金	5,516,518,569	92.1	11.7	93.6
14	県 支 出 金	2,617,262,572	103.3	5.6	97.2
15	財 産 収 入	152,540,084	177.1	0.3	98.2
16	寄 付 金	18,802,328	527.2	0.0	101.5
17	繰 入 金	378,860,541	25.7	0.8	99.2
18	繰 越 金	2,380,872,798	101.8	5.1	100.0
19	諸 収 入	1,514,316,297	201.6	3.2	98.5
20	市 債	4,092,500,000	67.1	8.7	86.8
合 計		46,988,443,690	94.7	100.0	99.3
内 訳	自 主 財 源	27,549,076,548	101.0	58.6	
	依 存 財 源	19,439,367,142	87.0	41.4	



(単位：円、%)

平成 27 年 度			平成 26 年 度		
決 算 額	前年度比	構 成 比	決 算 額	前年度比	構 成 比
21,181,445,829	99.3	42.7	21,322,470,461	102.8	44.7
484,592,008	104.6	1.0	463,403,008	95.7	1.0
44,475,000	84.3	0.1	52,774,000	97.5	0.1
139,822,000	84.4	0.3	165,634,000	185.3	0.4
144,360,000	134.6	0.3	107,243,000	55.6	0.2
2,730,373,000	167.1	5.5	1,634,111,000	122.5	3.4
197,432,000	169.5	0.4	116,508,000	43.8	0.2
88,984,000	104.5	0.2	85,128,000	105.3	0.2
3,868,646,000	97.9	7.8	3,950,908,000	98.3	8.3
24,692,000	108.1	0.0	22,844,000	88.8	0.1
823,243,401	106.7	1.7	771,260,716	102.0	1.6
617,978,482	99.0	1.2	624,172,445	102.2	1.3
5,989,677,390	111.8	12.0	5,355,894,854	89.3	11.2
2,534,632,820	92.7	5.1	2,733,910,883	116.9	5.7
86,142,526	95.7	0.2	89,970,836	110.1	0.2
3,566,412	48.1	0.0	7,408,153	11.9	0.0
1,475,115,564	136.1	3.0	1,083,568,037	139.3	2.3
2,339,071,509	70.1	4.7	3,337,779,404	112.8	7.0
751,068,830	86.2	1.5	870,916,717	104.4	1.8
6,102,800,000	123.9	12.3	4,926,700,000	114.6	10.3
49,628,118,771	104.0	100.0	47,722,605,514	103.7	100.0
27,277,632,553	97.0	55.0	28,107,546,769	104.7	58.9
22,350,486,218	113.9	45.0	19,615,058,745	102.3	41.1

## (イ) 歳出

款	年 度	平 成 28 年 度			
		決 算 額	前年度比	構 成 比	執 行 率
1	議 会 費	350,388,299	85.0	0.8	98.9
2	総 務 費	5,589,260,795	112.9	12.4	95.6
3	民 生 費	16,929,539,790	102.9	37.7	96.8
4	衛 生 費	3,888,103,746	58.9	8.7	94.9
5	労 働 費	253,446,819	173.3	0.6	99.0
6	農 林 業 費	677,976,342	103.3	1.5	94.3
7	商 工 費	845,693,755	97.4	1.9	98.4
8	土 木 費	5,038,870,687	103.0	11.2	87.1
9	消 防 費	1,750,141,204	86.9	3.9	97.3
10	教 育 費	5,555,507,843	86.2	12.4	91.4
11	公 債 費	3,983,083,219	104.2	8.9	99.7
	合 計	44,862,012,499	95.0	100.0	94.8

## (ウ) 決算収支

年 度	平 成 28 年 度
歳入歳出差引額	2,126,431,191
翌年度へ繰越すべき財源	81,945,040
実質収支	2,044,486,151
実質収支比率	7.2
単年度収支	89,441,379
財政調整基金積立額	511,799,818
繰上償還金	0
財政調整基金取崩額	0
実質単年度収支	601,241,197

(単位：円、%)

平成 27 年 度			平成 26 年 度		
決 算 額	前年度比	構 成 比	決 算 額	前年度比	構 成 比
412,078,207	100.3	0.9	410,745,957	100.3	0.9
4,948,814,870	104.4	10.5	4,741,631,046	87.6	10.4
16,448,488,449	105.8	34.8	15,553,260,942	106.5	34.3
6,595,955,367	94.5	14.0	6,982,297,859	131.3	15.4
146,282,136	88.0	0.3	166,209,149	120.5	0.4
656,106,526	105.6	1.4	621,268,333	100.4	1.4
868,650,100	105.4	1.8	824,112,316	172.8	1.8
4,890,691,490	94.3	10.3	5,184,104,248	100.3	11.4
2,014,997,893	118.1	4.3	1,705,595,536	100.8	3.7
6,443,640,967	129.4	13.6	4,978,904,544	117.2	11.0
3,821,539,968	90.7	8.1	4,215,404,075	92.0	9.3
47,247,245,973	104.1	100.0	45,383,534,005	106.4	100.0

平成 27 年 度	平成 26 年 度
2,380,872,798	2,339,071,509
425,828,026	622,447,260
1,955,044,772	1,716,624,249
6.9	6.2
238,420,523	△ 875,245,125
33,129,779	63,937,296
0	0
0	0
271,550,302	△ 811,307,829

(3) 性質別決算の状況

区 分		平成 28 年 度			
		決 算 額	前年度比	構 成 比	
1	人 件 費 (A)	7,132,363	100.7	15.9	
	うち 職 員 給	4,896,342	100.8	10.9	
2	扶 助 費	10,033,282	106.0	22.3	
3	公 債 費	3,983,083	104.2	8.9	
	内 訳	元 利 償 還 金	3,983,083	104.2	8.9
		一 時 借 入 金 利 子	—	—	—
小 計 (義務的経費)		21,148,728	103.8	47.1	
4	物 件 費	7,147,335	103.1	16.0	
	内 訳	需 用 費	1,227,639	106.2	2.8
		委 託 料	3,672,958	102.9	8.2
		そ の 他	2,246,738	101.8	5.0
5	維 持 補 修 費	659,842	106.9	1.5	
6	補 助 費 等	3,457,905	68.3	7.7	
	内 訳	病 院 事 業 負 担 金 補 助 金	1,161,038	48.3	2.6
		公 共 下 水 道 事 業 負 担 金 補 助 金	836,778	78.9	1.9
		そ の 他	1,460,089	91.3	3.2
7	積 立 金	1,319,198	296.7	2.9	
8	投 資 及 び 出 資 金	467,269	178.1	1.0	
9	貸 付 金	264,500	104.1	0.6	
10	繰 出 金	3,991,009	103.3	8.9	
11	投 資 的 経 費	6,406,226	67.9	14.3	
	うち 事業費支弁人件費 (B)	295,190	114.4	0.7	
	普 通 建 設 事 業 費	補 助 事 業	1,599,996	55.0	3.6
		国 直 轄 事 業	—	—	—
		県 営 事 業	147,429	142.4	0.3
		単 独 事 業	4,658,801	72.5	10.4
	災 害 復 旧 費	—	—	—	
合 計		44,862,012	95.0	100.0	
うち 消費的経費 (1.2.4.5.6)		28,430,727	97.5	63.4	
うち 人件費 (A)+(B)		7,427,553	101.2	16.6	

(単位：千円、%)

平成 27 年 度			平成 26 年 度		
決 算 額	前年度比	構 成 比	決 算 額	前年度比	構 成 比
7,084,859	96.6	15.0	7,332,093	101.9	16.2
4,857,312	98.1	10.3	4,948,914	100.1	10.9
9,467,596	100.7	20.0	9,404,963	110.3	20.7
3,821,540	90.7	8.1	4,215,404	92.0	9.3
3,821,540	90.7	8.1	4,215,404	92.0	9.3
—	—	—	—	—	—
20,373,995	97.2	43.1	20,952,460	103.2	46.2
6,933,250	99.2	14.7	6,989,366	109.8	15.4
1,155,530	96.8	2.4	1,193,228	108.9	2.6
3,570,822	102.8	7.6	3,474,046	105.5	7.7
2,206,898	95.0	4.7	2,322,092	117.5	5.1
617,453	121.5	1.3	508,327	90.7	1.1
5,062,909	122.1	10.7	4,145,257	125.4	9.1
2,403,295	153.3	5.1	1,567,879	191.9	3.5
1,060,085	95.6	2.2	1,109,336	104.2	2.4
1,599,529	109.0	3.4	1,468,042	103.0	3.2
444,609	159.9	0.9	278,076	15.4	0.6
262,409	17.3	0.6	1,521,202	98.9	3.4
254,200	29.6	0.5	858,300	327.6	1.9
3,864,056	109.6	8.2	3,525,676	100.2	7.8
9,434,365	142.8	20.0	6,604,870	131.7	14.5
258,078	105.0	0.5	245,742	103.5	0.5
2,906,755	136.6	6.2	2,127,812	115.2	4.7
—	—	—	—	—	—
103,550	78.4	0.2	132,055	94.6	0.3
6,424,060	147.8	13.6	4,345,003	143.5	9.5
—	—	—	—	—	—
47,247,246	104.1	100.0	45,383,534	106.4	100.0
29,166,067	102.8	61.7	28,380,006	109.4	62.5
7,342,937	96.9	15.5	7,577,835	102.0	16.7

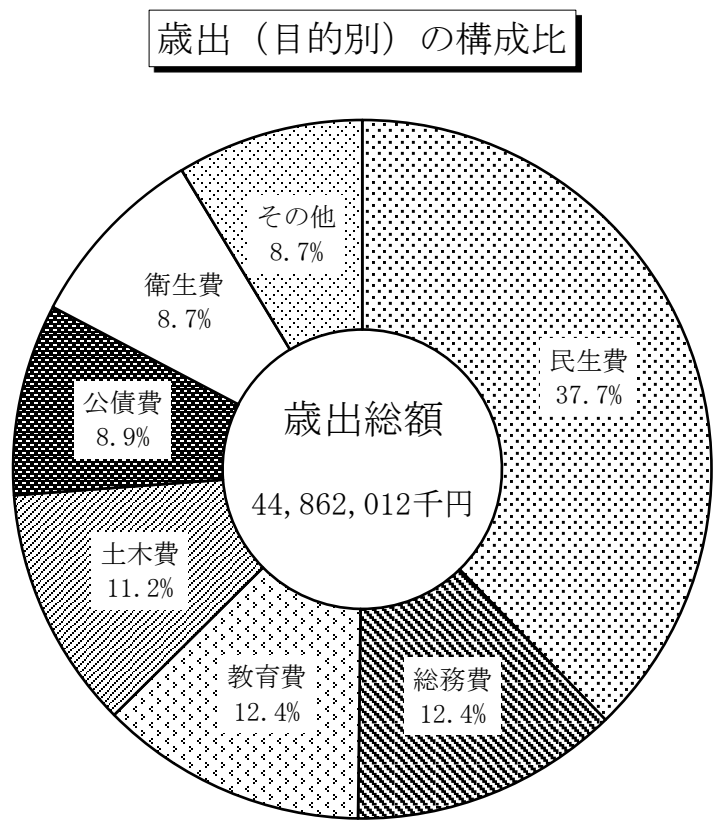
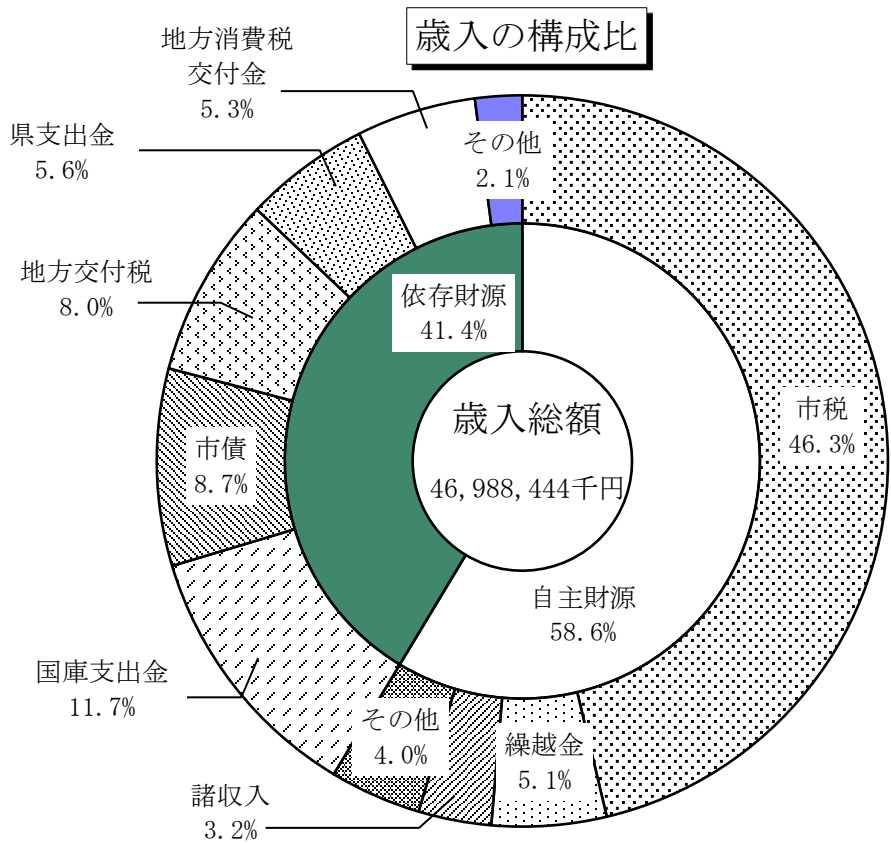

歳出（性質別）の構成比

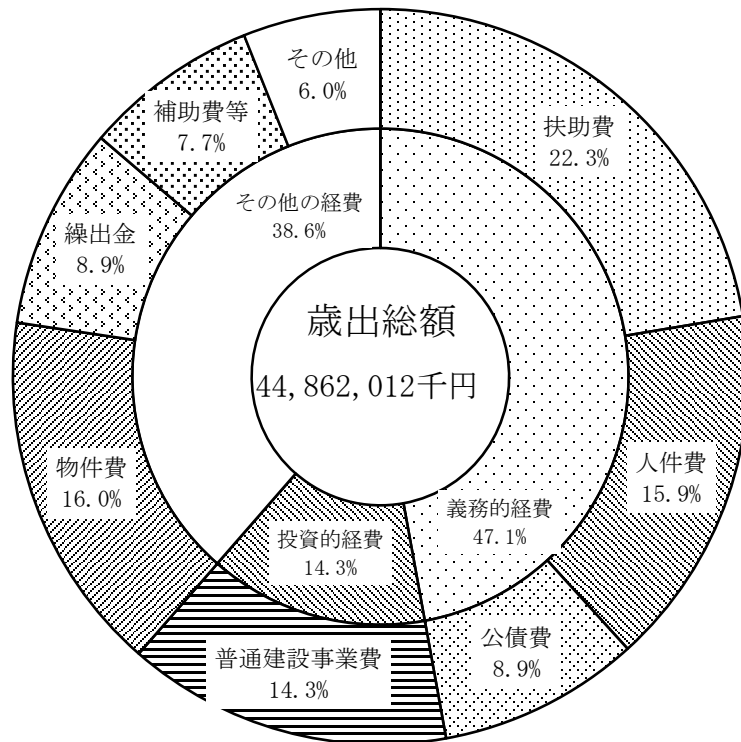

## (4) 節別決算の状況

(単位：円、%)

節	款	議 会 費	総 務 費	民 生 費	衛 生 費
1	報 酬	145,859,100	17,349,796	9,513,800	377,200
2	給 料	30,247,548	795,362,482	703,238,115	277,067,846
3	職 員 手 当 等	78,899,210	1,450,709,877	416,991,434	166,250,490
4	共 済 費	71,565,869	412,920,059	218,846,610	87,573,227
5	災 害 補 償 費				
6	恩 給 及 び 退 職 年 金				
7	賃 金		132,755,821	650,097,762	32,639,876
8	報 償 費	65,000	74,369,180	40,193,905	39,650,548
9	旅 費	1,668,660	18,242,482	1,959,142	317,842
10	交 際 費	427,685	1,266,836		
11	需 用 費	5,956,137	162,637,971	251,579,428	392,372,911
12	役 務 費	190,946	129,362,898	67,558,624	11,697,621
13	委 託 料	9,914,100	566,042,702	2,068,661,282	1,466,174,275
14	使用料及び賃借料		277,168,447	20,349,031	4,250,195
15	工 事 請 負 費		197,839,800	423,561,407	18,090,000
16	原 材 料 費			215,676	
17	公 有 財 産 購 入 費		13,047,587		
18	備 品 購 入 費		47,828,380	15,489,554	3,330,460
19	負担金、補助及び交付金	5,594,044	149,697,625	875,574,687	1,332,349,894
20	扶 助 費			7,208,721,149	9,465,676
21	貸 付 金				
22	補償、補填及び賠償金				
23	償還金、利子及び割引料		70,836,143	68,979,471	
24	投 資 及 び 出 資 金				43,535,000
25	積 立 金		1,071,061,609	25,512,847	1,651,385
26	寄 付 金				
27	公 課 費		761,100		1,309,300
28	繰 出 金			3,862,495,866	
	合 計	350,388,299	5,589,260,795	16,929,539,790	3,888,103,746
	構 成 比	0.8	12.4	37.7	8.7
	前 年 度 比	85.0	112.9	102.9	58.9
	前 年 度	412,078,207	4,948,814,870	16,448,488,449	6,595,955,367
	比 較	△ 61,689,908	640,445,925	481,051,341	△ 2,707,851,621



(単位：円、%)

節	款	労働費	農林業費	商工費	土木費
1	報酬	55,200	8,515,200		165,600
2	給料	9,363,600	78,087,135	57,958,723	252,777,312
3	職員手当等	5,441,426	49,507,109	39,724,416	168,486,864
4	共済費	2,942,052	25,302,939	19,167,393	81,614,874
5	災害補償費				
6	恩給及び退職年金				
7	賃金	23,798,400	6,633,215		12,949,260
8	報償費	744,000	1,149,860	84,000	
9	旅費		754,950	995,850	343,070
10	交際費		10,960		
11	需用費	4,368,318	1,977,525	1,943,318	221,131,817
12	役務費	629,876	588,487	1,725,481	70,077,111
13	委託料	64,939,088	37,410,166	33,291,144	515,715,463
14	使用料及び賃借料	512,379	2,363,054		94,760,166
15	工事請負費	112,104,000	59,865,480		1,787,206,840
16	原材料費		41,904		7,568,721
17	公有財産購入費				91,085,300
18	備品購入費	68,040		157,680	
19	負担金、補助及び交付金	4,979,600	405,680,191	449,645,750	897,476,294
20	扶助費				
21	貸付金	23,500,000		241,000,000	
22	補償、補填及び賠償金				75,555,178
23	償還金、利子及び割引料	840			
24	投資及び出資金				423,734,080
25	積立金		88,167		209,709,737
26	寄付金				
27	公課費				
28	繰出金				128,513,000
	合計	253,446,819	677,976,342	845,693,755	5,038,870,687
	構成比	0.6	1.5	1.9	11.2
	前年度比	173.3	103.3	97.4	103.0
	前年度	146,282,136	656,106,526	868,650,100	4,890,691,490
	比較	107,164,683	21,869,816	△ 22,956,345	148,179,197

(単位：円、%)

節	款	消 防 費	教 育 費	公 債 費
1	報 酬	13,033,434	11,366,000	
2	給 料	586,164,544	358,919,670	
3	職 員 手 当 等	435,514,381	198,441,471	
4	共 済 費	196,031,916	109,332,495	
5	災 害 補 償 費	1,196,610		
6	恩 給 及 び 退 職 年 金			
7	賃 金	4,490,336	355,470,077	
8	報 償 費	5,633,058	75,321,356	
9	旅 費	5,396,390	2,353,356	
10	交 際 費	56,555	58,640	
11	需 用 費	96,643,277	826,062,323	
12	役 務 費	15,124,859	89,410,989	
13	委 託 料	28,997,734	851,833,858	
14	使用料及び賃借料	11,753,697	216,059,697	
15	工 事 請 負 費	251,043,840	2,019,978,252	
16	原 材 料 費	162,475	1,845,980	
17	公 有 財 産 購 入 費			
18	備 品 購 入 費	39,104,606	253,139,701	
19	負担金、補助及び交付金	58,522,292	103,434,895	
20	扶 助 費		71,296,258	
21	貸 付 金			
22	補償、補填及び賠償金		6,318	
23	償還金、利子及び割引料		1,450	3,983,083,219
24	投 資 及 び 出 資 金			
25	積 立 金		11,175,057	
26	寄 付 金			
27	公 課 費	1,271,200		
28	繰 出 金			
	合 計	1,750,141,204	5,555,507,843	3,983,083,219
	構 成 比	3.9	12.4	8.9
	前 年 度 比	86.9	86.2	104.2
	前 年 度	2,014,997,893	6,443,640,967	3,821,539,968
	比 較	△ 264,856,689	△ 888,133,124	161,543,251

(単位：円、%)

節	款	合 計	前年度比	構成比	前 年 度	構成比	比 較
1	報 酬	206,235,330	82.0	0.5	251,582,020	0.5	△ 45,346,690
2	給 料	3,149,186,975	99.5	7.0	3,166,562,268	6.7	△ 17,375,293
3	職 員 手 当 等	3,009,966,678	107.4	6.7	2,803,705,739	5.9	206,260,939
4	共 済 費	1,225,297,434	95.6	2.7	1,281,107,804	2.7	△ 55,810,370
5	災 害 補 償 費	1,196,610	59.8	0.0	2,001,959	0.0	△ 805,349
6	恩 給 及 び 退 職 年 金	—	—	—	—	—	—
7	賃 金	1,218,834,747	102.4	2.7	1,190,149,954	2.5	28,684,793
8	報 償 費	237,210,907	84.7	0.5	279,921,284	0.6	△ 42,710,377
9	旅 費	32,031,742	158.4	0.1	20,220,998	0.1	11,810,744
10	交 際 費	1,820,676	131.9	0.0	1,380,475	0.0	440,201
11	需 用 費	1,964,673,025	106.2	4.4	1,849,437,371	3.9	115,235,654
12	役 務 費	386,366,892	102.3	0.9	377,749,576	0.8	8,617,316
13	委 託 料	5,642,979,812	104.2	12.6	5,417,843,287	11.5	225,136,525
14	使用料及び賃借料	627,216,666	106.3	1.4	589,918,850	1.2	37,297,816
15	工 事 請 負 費	4,869,689,619	68.9	10.9	7,066,256,031	15.0	△ 2,196,566,412
16	原 材 料 費	9,834,756	118.2	0.0	8,319,917	0.0	1,514,839
17	公 有 財 産 購 入 費	104,132,887	16.7	0.2	625,121,625	1.3	△ 520,988,738
18	備 品 購 入 費	359,118,421	71.3	0.8	503,567,686	1.1	△ 144,449,265
19	負担金、補助及び交付金	4,282,955,272	73.4	9.5	5,838,911,398	12.4	△ 1,555,956,126
20	扶 助 費	7,289,483,083	103.3	16.3	7,059,565,246	14.9	229,917,837
21	貸 付 金	264,500,000	104.1	0.6	254,200,000	0.5	10,300,000
22	補償、補填及び賠償金	75,561,496	61.9	0.2	122,102,004	0.3	△ 46,540,508
23	償還金、利子及び割引料	4,122,901,123	104.0	9.2	3,963,685,165	8.4	159,215,958
24	投資及び出資金	467,269,080	178.1	1.0	262,409,456	0.6	204,859,624
25	積 立 金	1,319,198,802	296.7	2.9	444,608,659	0.9	874,590,143
26	寄 付 金	—	—	—	—	—	—
27	公 課 費	3,341,600	116.8	0.0	2,860,700	0.0	480,900
28	繰 出 金	3,991,008,866	103.3	8.9	3,864,056,501	8.2	126,952,365
	合 計	44,862,012,499	95.0	100.0	47,247,245,973	100.0	△ 2,385,233,474
	構 成 比	100.0	—	—	100.0	—	—
	前 年 度 比	95.0	—	—	104.1	—	—
	前 年 度	47,247,245,973	104.1	—	45,383,534,005	—	1,863,711,968
	比 較	△ 2,385,233,474	—	—	1,863,711,968	—	

## (5) 経常収支比率

### (ア) 歳入

区 分	決 算 額	臨 時 的 な も の		
			特 定 財 源	一 般 財 源
1 市 税	21,751,229	1,047,185		1,047,185
2 地 方 譲 与 税	478,171			
3 利 子 割 交 付 金	22,012			
4 配 当 割 交 付 金	103,841			
5 株 式 等 譲 渡 所 得 割 交 付 金	53,641			
6 地 方 消 費 税 交 付 金	2,482,071			
7 自 動 車 取 得 税 交 付 金	205,410			
8 地 方 特 例 交 付 金	88,990			
9 地 方 交 付 税	3,755,667	492,604		492,604
10 交 通 安 全 対 策 特 別 交 付 金	23,283			
11 分 担 金 及 び 負 担 金	730,646	852	852	
12 使 用 料 及 び 手 数 料	621,809	30,021		30,021
13 国 庫 支 出 金	5,516,519	1,298,745	1,272,725	26,020
14 県 支 出 金	2,617,263	253,380	247,473	5,907
15 財 産 収 入	152,540	88,344	8,216	80,128
16 寄 付 金	18,802	18,802	18,652	150
17 繰 入 金	378,861	378,861	263,943	114,918
18 繰 越 金	2,380,873	2,380,873	280,539	2,100,334
19 諸 収 入	1,514,316	917,713	97,756	819,957
20 市 債	4,092,500	4,092,500	2,624,200	1,468,300
合 計	46,988,444	10,999,880	4,814,356	6,185,524
構 成 比	100.0	23.4	10.2	13.2
前 年 度	49,628,119	13,903,532	8,321,377	5,582,155
比 較	△ 2,639,675	△ 2,903,652	△ 3,507,021	603,369
前 年 度 比	94.7	79.1	57.9	110.8

(単位：千円、%)

経 常 的 な も の		
	特 定 財 源	一 般 財 源
20,704,044		20,704,044
478,171		478,171
22,012		22,012
103,841		103,841
53,641		53,641
2,482,071		2,482,071
205,410		205,410
88,990		88,990
3,263,063		3,263,063
23,283		23,283
729,794	729,794	
591,788	498,604	93,184
4,217,774	4,217,774	
2,363,883	2,363,883	
64,196	17,960	46,236
596,603	579,986	16,617
35,988,564	8,408,001	27,580,563
76.6	17.9	58.7
35,724,587	8,207,573	27,517,014
263,977	200,428	63,549
100.7	102.4	100.2

## (イ) 歳 出

区 分	決 算 額	臨 時 的 な も の		
		特 定 財 源	一 般 財 源	
1 人 件 費	7,132,363	116,569	27,826	88,743
2 扶 助 費	10,033,282	424,271	420,135	4,136
3 公 債 費	3,983,083			
内 訳				
元 利 償 還 金	3,983,083			
一 時 借 入 金 利 子	—	—	—	—
小 計 (義務的経費)	21,148,728	540,840	447,961	92,879
4 物 件 費	7,147,335	690,589	147,181	543,408
5 維 持 補 修 費	659,842	18,902	1,269	17,633
6 補 助 費 等	3,457,905	525,349	150,439	374,910
内 訳				
病 院 事 業 負 担 金 補 助 金	1,161,038	31,365	15,000	16,365
公 共 下 水 道 事 業 負 担 金 補 助 金	836,778	80,947		80,947
そ の 他	1,460,089	413,037	135,439	277,598
7 積 立 金	1,319,198	1,319,198	10,507	1,308,691
8 投 資 及 び 出 資 金	467,269	467,269	57,328	409,941
9 貸 付 金	264,500			
10 繰 出 金	3,991,009	365,543	15,879	349,664
11 投 資 的 経 費	6,406,226	6,406,226	3,698,583	2,707,643
普 通 建 設 事 業 費				
補 助 事 業	1,599,996	1,599,996	1,430,710	169,286
国 直 轄 事 業	—	—	—	—
県 営 事 業	147,429	147,429	55,888	91,541
単 独 事 業	4,658,801	4,658,801	2,211,985	2,446,816
災 害 復 旧 費	—	—	—	—
合 計	44,862,012	10,333,916	4,529,147	5,804,769
構 成 比	100.0	23.0	10.1	12.9
前 年 度	47,247,246	13,677,346	8,236,131	5,441,215
比 較	△ 2,385,234	△ 3,343,430	△ 3,706,984	363,554
前 年 度 比	95.0	75.6	55.0	106.7

\* 経常収支比率 = 経常経費充当一般財源 / (経常一般財源 + 臨時財政対策債) × 100

(単位：千円、%)

経 常 的 な も の	経 常 収 支 比 率		
	特 定 財 源	一 般 財 源	
7,015,794	636,039	6,379,755	22.0
9,609,011	5,909,212	3,699,799	12.7
3,983,083	41,946	3,941,137	13.6
3,983,083	41,946	3,941,137	13.6
—	—	—	—
20,607,888	6,587,197	14,020,691	48.3
6,456,746	879,089	5,577,657	19.2
640,940	41,127	599,813	2.1
2,932,556	262,379	2,670,177	9.2
1,129,673	200,000	929,673	3.2
755,831	—	755,831	2.6
1,047,052	62,379	984,673	3.4
—	—	—	—
—	—	—	—
264,500	264,500	—	—
3,625,466	643,938	2,981,528	10.2
—	—	—	—
—	—	—	—
—	—	—	—
—	—	—	—
—	—	—	—
—	—	—	—
34,528,096	8,678,230	25,849,866	89.0
77.0	19.4	57.6	—
33,569,900	8,286,819	25,283,081	86.8
958,196	391,411	566,785	2.2
102.9	104.7	102.2	

経常一般財源及び経常経費充当一般財源の推移

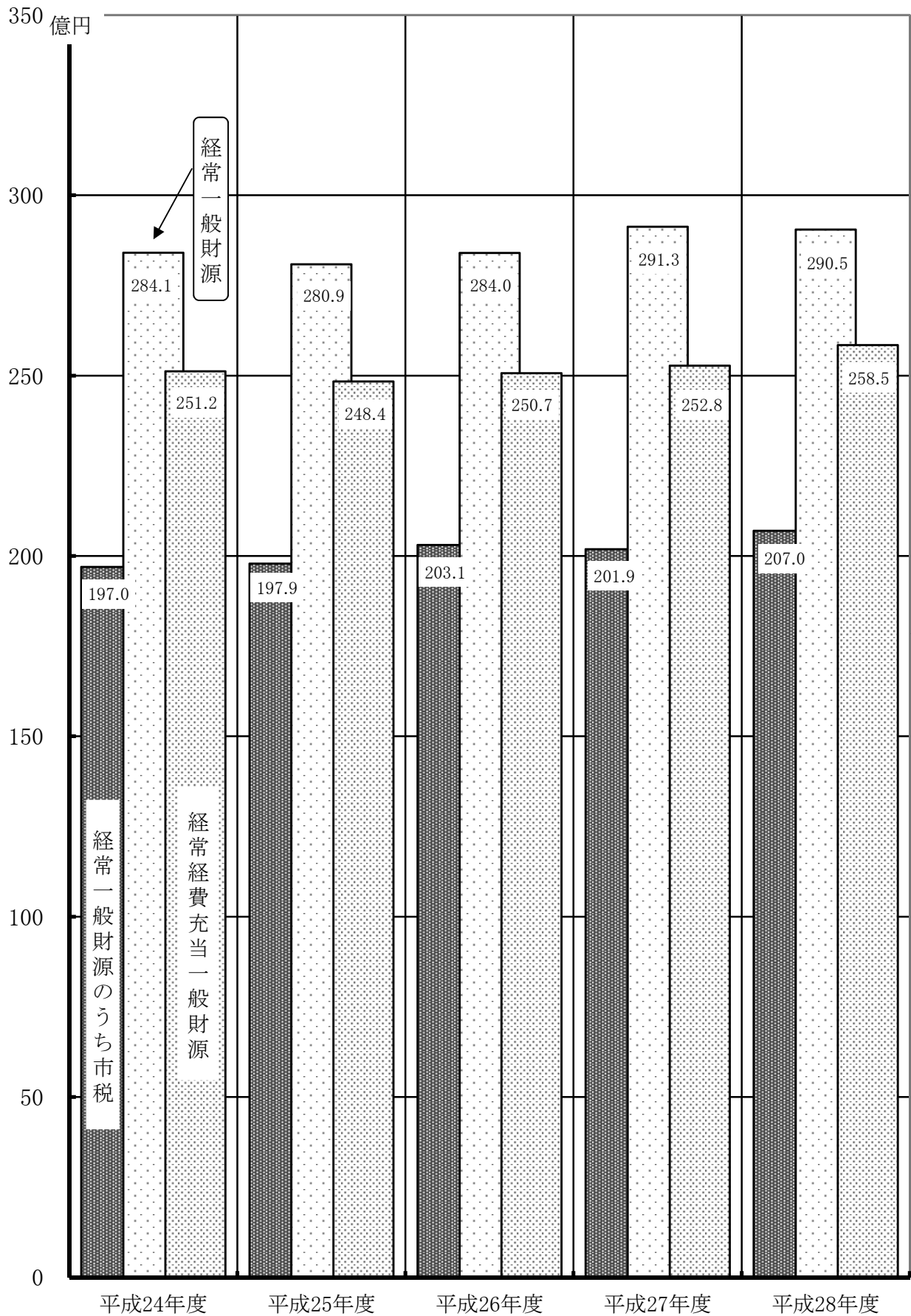

※経常一般財源には、臨時財政対策債を含む。



経常収支比率の推移

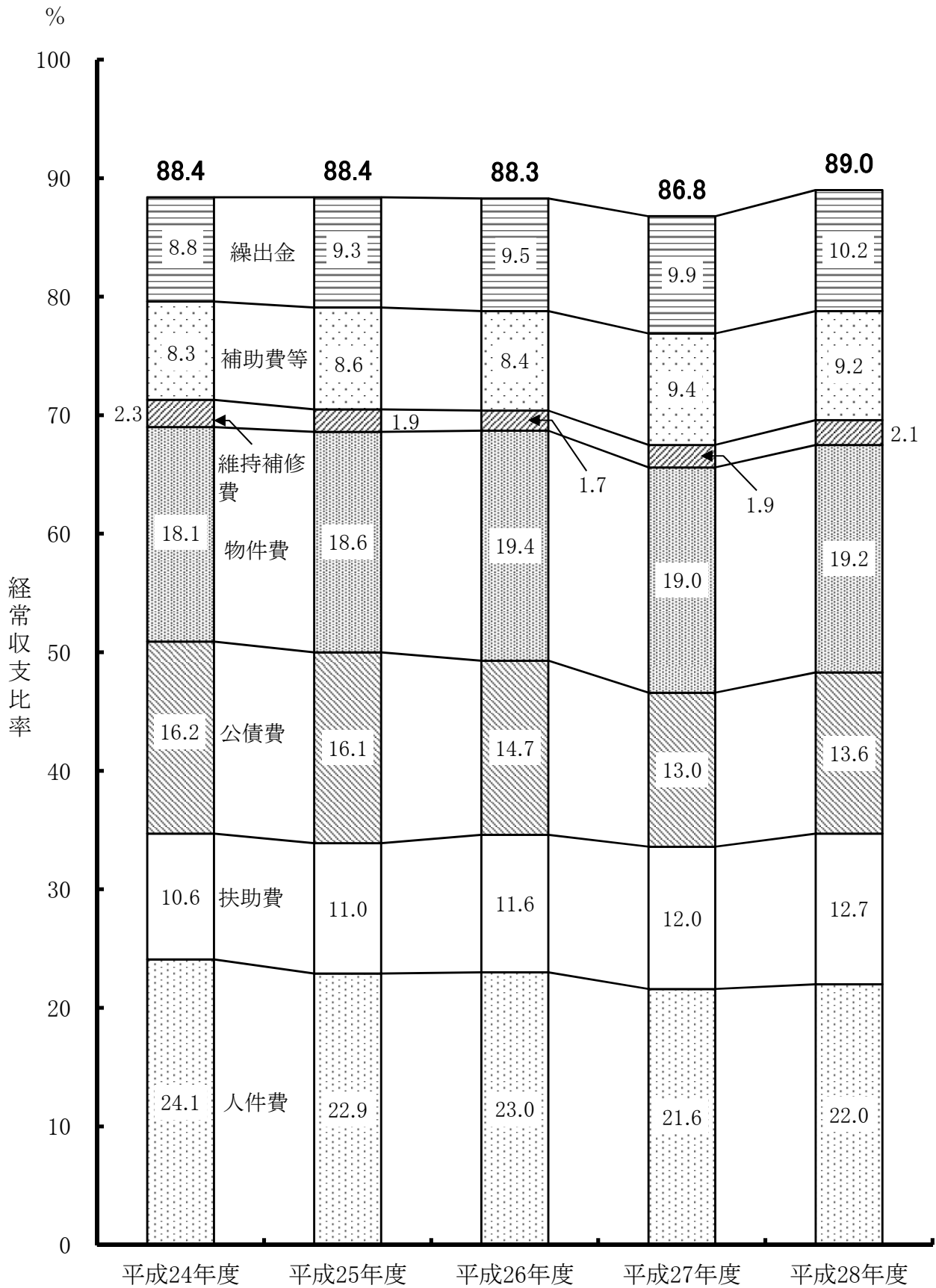

(6) 市税年度別比較

税 目	区 分	平 成 28 年 度			
		決 算 額 (A)	収 納 率	比 較 (A)-(B)	前年度比
1	市 民 税	9,605,699,770	95.4	299,945,880	103.2
	個 人	7,836,147,986	94.6	78,106,700	101.0
	法 人	1,769,551,784	99.2	221,839,180	114.3
2	固 定 資 産 税	10,107,910,393	96.8	249,692,584	102.5
3	軽 自 動 車 税	252,161,273	93.4	32,983,210	115.0
4	市 た ば こ 税	912,158,558	100.0	△ 21,763,841	97.7
6	都 市 計 画 税	873,298,605	96.7	8,924,937	101.0
	合 計	21,751,228,599	96.2	569,782,770	102.7

(単位：円、%)

平成 27 年 度				平成 26 年 度		
決 算 額 (B)	収 納 率	比 較 (B)-(C)	前年度比	決 算 額 (C)	収 納 率	前年度比
9,305,753,890	95.0	△ 276,609,328	97.1	9,582,363,218	94.4	103.9
7,758,041,286	94.2	89,701,668	101.2	7,668,339,618	93.3	101.2
1,547,712,604	99.0	△ 366,310,996	80.9	1,914,023,600	99.1	116.5
9,858,217,809	96.2	127,306,261	101.3	9,730,911,548	95.8	102.2
219,178,063	93.5	6,278,410	102.9	212,899,653	93.4	103.9
933,922,399	100.0	△ 2,460,399	99.7	936,382,798	100.0	96.7
864,373,668	96.1	4,460,424	100.5	859,913,244	95.7	103.2
21,181,445,829	95.8	△ 141,024,632	99.3	21,322,470,461	95.3	102.8

## (7) 地方債現在高表

区 分	平成 27 年度 末 現 在 高 (A)	平 成 28 年 度	
		平成 28 年度 起 債 額 (B)	債
			元 金 (C)
1 普通債	19,578,750,308	2,624,200,000	2,189,422,981
(1) 総務債	41,000,000	0	20,500,000
(2) 民生債	1,315,247,573	271,100,000	120,013,853
(3) 衛生債	3,899,397,012	43,400,000	382,870,903
(4) 労働債	0	108,500,000	0
(5) 農林業債	635,357,675	55,600,000	80,108,575
(6) 土木債	6,519,420,480	649,900,000	957,312,097
(7) 消防債	1,622,709,201	127,100,000	156,506,606
(8) 教育債	5,545,618,367	1,368,600,000	472,110,947
2 その他	22,701,590,313	1,468,300,000	1,473,598,162
(1) 減税補填債	1,064,542,526	0	182,145,560
(2) 臨時税収補填債	94,195,461	0	56,209,704
(3) 臨時財政対策債	21,542,852,326	1,468,300,000	1,235,242,898
合 計	42,280,340,621	4,092,500,000	3,663,021,143

(単位：円、%)

中 増 減 額		平成 28 年度 末 現 在 高 (A)+(B)-(C)	左 の 構 成 比
還 額			
利 子	計		
149,129,838	2,338,552,819	20,013,527,327	46.9
287,000	20,787,000	20,500,000	0.1
14,345,860	134,359,713	1,466,333,720	3.4
13,600,491	396,471,394	3,559,926,109	8.3
0	0	108,500,000	0.3
4,927,906	85,036,481	610,849,100	1.4
63,049,164	1,020,361,261	6,212,008,383	14.6
12,729,383	169,235,989	1,593,302,595	3.7
40,190,034	512,300,981	6,442,107,420	15.1
170,932,238	1,644,530,400	22,696,292,151	53.1
7,659,746	189,805,306	882,396,966	2.0
1,851,078	58,060,782	37,985,757	0.1
161,421,414	1,396,664,312	21,775,909,428	51.0
320,062,076	3,983,083,219	42,709,819,478	100.0

(8) 地方債借入先別及び利率別現在高

区 分	平成28年度末 現在高	借 入 現		
		0.5 % 以下	1.0 % 以下	1.5 % 以下
1 政府資金	27,219,988,374	10,841,160,118	6,598,913,170	6,937,705,488
(1) 財政融資資金	23,913,959,216	8,465,300,962	6,565,356,044	6,472,054,545
(2) 旧郵貯資金	1,934,077,584	1,882,678,161	23,183,259	28,216,164
(3) 旧簡保資金	1,371,951,574	493,180,995	10,373,867	437,434,779
2 地方公共団体金融機構	2,916,495,104	892,682,136	286,718,794	1,178,729,885
3 市中銀行・ その他金融機関	11,739,700,000	10,480,112,000	414,046,000	297,394,000
4 全国市有物件災害共済会	15,356,000	0	15,356,000	0
5 愛知県市町村職員 共済組合	93,404,000	0	40,968,000	46,568,000
6 愛知県市町村振興協会	724,876,000	408,446,000	280,930,000	35,500,000
合 計	42,709,819,478	22,622,400,254	7,636,931,964	8,495,897,373

(単位：円)

在 高 利 率 別 内 訳					
2.0 % 以下	2.5 % 以下	3.0 % 以下	3.5 % 以下	4.0 % 以下	4.5 % 以下
2,564,827,816	204,204,181	0	32,966,750	20,122,482	20,088,369
2,210,835,772	192,214,048	0	0	0	8,197,845
0	0	0	0	0	0
353,992,044	11,990,133	0	32,966,750	20,122,482	11,890,524
514,981,167	43,383,122	0	0	0	0
28,520,000	281,928,000	237,700,000	0	0	0
0	0	0	0	0	0
0	0	0	0	0	5,868,000
0	0	0	0	0	0
3,108,328,983	529,515,303	237,700,000	32,966,750	20,122,482	25,956,369

### 地方債現在高と公債費比率の推移

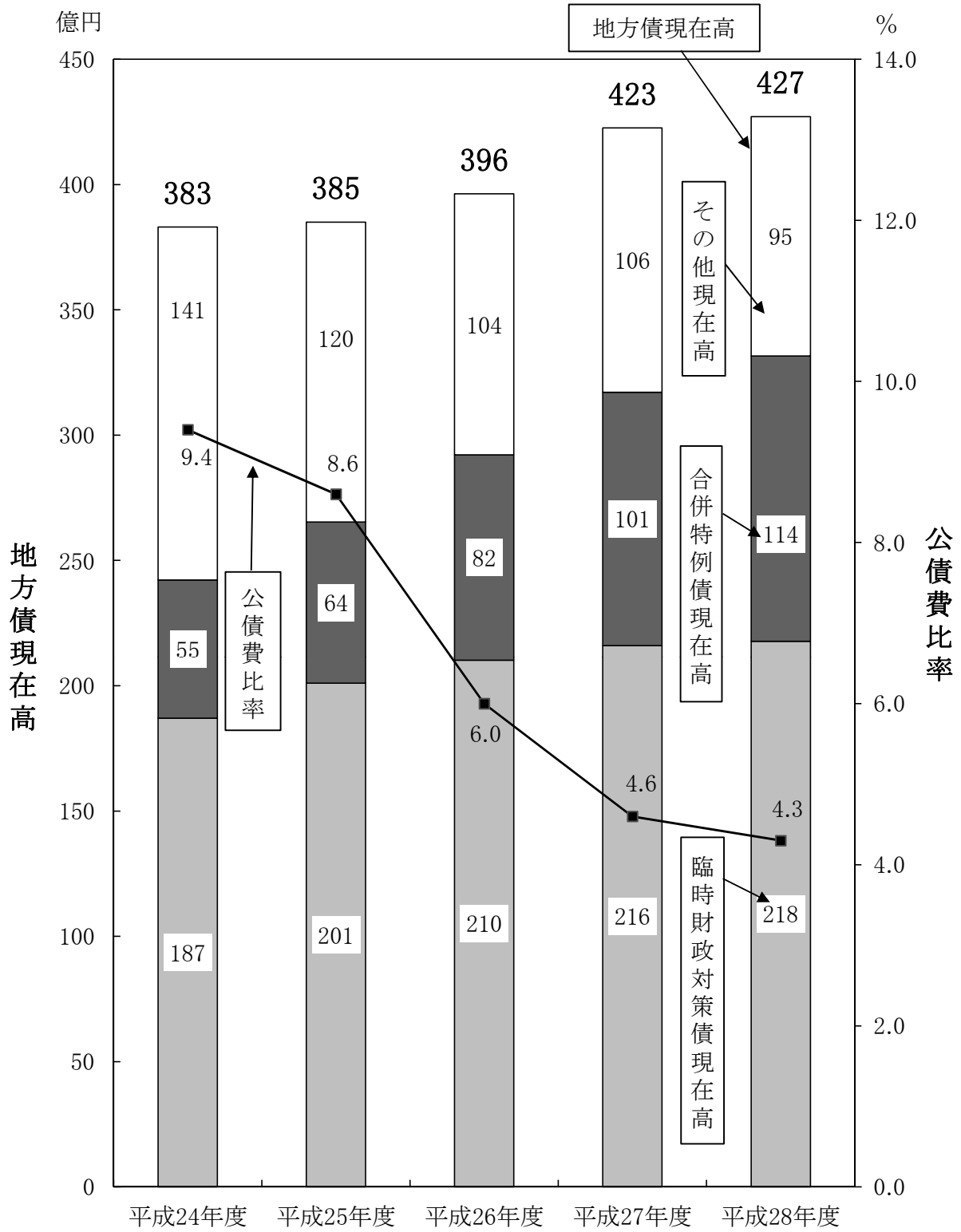



(9) 都市計画税の充当状況

(単位：千円)

款	項	目	事業名	決算額	財 源 内 訳			
					国 支 出	県 金	市 債	そ の 他 財 源
8 土 木 費	4 都 市 計 画 費	3 公 園 費	公 園 整 備 事 業	60,984	0	51,400	0	9,584
		4 都 市 排 水 路 費	都 市 排 水 路 整 備 事 業	129,754	0	118,700	0	11,054
		7 土 地 区 画 整 理 費	稲 沢 西 土 地 区 画 整 理 事 業 (事業費に係る繰出金)	53,944	11,840	0	0	42,104
		9 下 水 道 費	公 共 下 水 道 事 業 (事業費及び償還金に係る負担金・補助金及び出資金)	856,235	0	0	0	856,235
11 公 債 費	1 公 債 費	1 元 金	償 還 元 金 (都市計画事業債分)	390,147	0	0	0	390,147
		2 利 子	償 還 利 子 (都市計画事業債分)	35,240	0	0	0	35,240
計				1,526,304	11,840	170,100	0	1,344,364
都 市 計 画 税 の 充 当 額				—	—	—	—	873,299
そ の 他 の 一 般 財 源				—	—	—	—	471,065

## (10) 地方消費税交付金（社会保障財源化分）の充当状況

(単位：千円)

款	項	区 分	決 算 額	財 源 内 訳				
				国県支出金	市 債	その他特財	一般財源	
3	1 社会福祉費	障害者福祉	2,469,370	1,577,929	0	0	891,441	
		社会保険 (国民健康保険)	1,146,944	452,499	0	0	694,445	
	2 児童福祉費	児童福祉	5,604,123	2,931,306	0	420,076	2,252,741	
		母子・父子福祉	93,325	47,464	0	0	45,861	
	3 老人福祉費	高齢者福祉	42,993	0	0	2,674	40,319	
		高齢者医療	1,665,246	286,990	0	0	1,378,256	
		社会保険 (介護保険)	1,266,949	11,251	0	0	1,255,698	
	4 生活保護費	生活保護扶助	1,038,428	821,380	0	0	217,048	
	4 衛生費	1 保健衛生費	疾病予防	9,417	2,188	0	839	6,390
	10 教育費	1 教育総務費	児童福祉	71,296	2,358	0	0	68,938
計			13,408,091	6,133,365	0	423,589	6,851,137	
地方消費税交付金 (社会保障財源化分)の充当額			—	—	—	—	1,049,075	
その他の一般財源			—	—	—	—	5,802,062	

(11) 歳入歳出決算の主な内容

議会事務局 議事課

(歳出)

1 款 議会費 1 項 議会費 1 目 議会費

節 及 び 金 額 (円)	説 明	
	節 及 び 細 節 の 主 な 内 容	金 額 (円)
1 報 酬 145,859,100	・議員 26人 (4月から11月) ・議員 23人 (12月から3月)	
2 給 料 30,247,548	・行政職 7人	
3 職 員 手 当 等 78,899,210		
4 共 済 費 71,565,869	・市議会議員共済会負担金 市議会議員共済会事務負担金 市議会議員共済会給付費負担金 ・職員共済組合負担金	61,739,600 (338,000) (61,401,600) 9,826,269
9 旅 費 1,668,660	・費用弁償 議員視察 (常任委員会)	1,364,010 (1,165,270)
10 交 際 費 427,685	・議長交際費	
11 需 用 費 5,956,137	・消耗品費 ・印刷製本費 議会だより	344,940 5,582,867 (5,552,627)
13 委 託 料 9,914,100	・議長車運行委託料 ・会議録作成業務委託料 印刷製本業務 筆耕翻訳業務 ・議会映像配信委託料	6,252,228 3,292,512 (563,136) (2,478,816) 369,360
19 負 担 金 、 補 助 及 び 交 付 金 5,594,044	・全国市議会議長会負担金 ・政務活動費交付金	588,000 4,858,044

議会事務局 議事課

事 業 の 主 な 内 容				
議会の開議				
1. 本会議				
(1) 定例会 4 回				
	6月	9月	12月	3月
会期日数	20日	23日	30日	22日
開議日数	5日	5日	4日	5日
(2) 臨時会 1 回				
	4月			
会期日数	1日			
開議日数	1日			
2. 委員会等				
(1) 常任委員会				
	委 員 会	協 議 会	計	
総 務	7日	6日	13日	
文 教 厚 生	6日	6日	12日	
経 済 建 設	6日	6日	12日	
計	19日	18日	37日	
(2) 議会運営委員会 25 日				
(3) 特別委員会				
議 会 改 革 推 進		12日		
決 算		5日		
計		17日		
(4) その他				
代 表 者 会		5日		
正 副 委 員 長 会		1日		
議 員 総 会		5日		
計		11日		

議会事務局 議事課

事業の主な内容

(5) 議案の審議（定例会）

	6月	9月	12月	3月	計
条例	5	29	17	18	69
予算	1	5	11	15	32
決算	0	12	0	0	12
同意	0	4	1	2	7
財産の取得・処分	0	0	0	0	0
契約	2	3	0	0	5
市道の廃止・認定	0	0	0	2	2
その他の議案	0	2	5	0	7
専決処分	0	0	1	0	1
報告	10	3	1	1	15
請願	0	1	4	2	7
意見書	0	2	1	0	3
発議	2	1	0	0	3
決議	0	0	0	0	0
計	20	62	41	40	163

は内数で否決

(6) 議案の審議（臨時会）

	4月
条例	2
予算	0
同意	1
決算	0
財産の取得・処分	0
契約	0
市道の廃止・認定	0
その他の議案	0
専決処分	0
報告	0
請願	0
意見書	0
発議	0
決議	0
計	3

3. 議員研修会

実施期日 平成29年2月23日  
 テーマ 稲沢市の「未来への責任」～想像力という仕事～  
 講師 富田 和音（CBCアナウンサー）

市長公室 秘書広報課

(歳入)

19款 諸収入 5項 雑入 1目 雑入

節 及び 金額 (円)	説 明	
	節 及び 細 節 の 主 な 内 容	金額 (円)
2 秘書広報課収入 3,600,000	・有料広告収入	

(歳出)

2款 総務費 1項 総務管理費 3目 秘書広報費

2 給 料 38,177,556	・行政職 9人	
3 職 員 手 当 等 30,257,460		
4 共 済 費 13,146,388		
10 交 際 費 595,422	・市長交際費	
11 需 用 費 20,962,496	・消耗品費 ・印刷製本費 ・広報いなざわ	455,304 20,393,996 (20,332,500)
12 役 務 費 696,811		
13 委 託 料 18,251,097	・市長車運行委託料 ・有料広告募集取扱業務委託料 ・市政情報番組制作放映委託料 ・市政世論調査業務委託料	6,798,221 600,000 9,556,876 1,296,000
19 負 担 金、 補 助 及 び 交 付 金 1,465,200	・愛知県市長会負担金 ・全国市長会負担金	451,000 573,000

2款 総務費 1項 総務管理費 6目 功労者表彰費

8 報 償 費 831,708	・市政功労者等表彰報償費	706,320
--------------------	--------------	---------

2款 総務費 1項 総務管理費 17目 親善費

8 報 償 費 1,023,400	・謝礼	987,000
9 旅 費 9,894,139	・費用弁償 ・普通旅費	8,300,511 1,593,628
	・オリンピア市中学生派遣 ・オリンピア市訪問団受入 ・オリンピア市中学生派遣	(6,562,424) (1,738,087) (1,352,748)

市長公室 秘書広報課

2款 総務費 1項 総務管理費 17目 親善費

節 及び 金額 (円)	説 明	
	節 及び 細 節 の 主 な 内 容	金額 (円)
10 交 際 費 519,234	・交際費	
11 需 用 費 1,192,711	・消耗品費	546,683
	・食糧費	642,032
	オリンピック市訪問団受入	(466,768)
19 負 担 金、補 助 及 び 交 付 金 4,400,792	・稲沢市国際友好協会補助金	4,310,792

2款 総務費 1項 総務管理費 25目 市葬費

11 需 用 費 1,067,136	・消耗品費	661,754
	・印刷製本費	397,382
12 役 務 費 1,626,236	・広告料	1,571,788
13 委 託 料 7,708,332	・会場設営撤去等委託料	7,423,380
	会場設営撤去業務委託料	(3,873,420)
	舞台運営等業務委託料	(3,398,760)
14 使 用 料 及 び 貸 借 料 681,030	・バス借上料	432,000

市長公室 秘書広報課

事業の主な内容			
I 式典			
名 称		期 日	出席者数
市制記念式典		11月1日	240人
II 市長会			
名 称		会 議	回 数
愛知県市長会	市長会議		2回
	臨時総会		1回
	県・市懇談会		3回
	副市長・幹事合同会議		1回
	西尾張ブロック九市市長会議		2回
	西尾張ブロック九市副市長会議		1回
	幹事会議		3回
東海市長会	総会		2回
	役員会		2回
全国市長会	総会		1回
	都市税制調査委員会		1回
	理事・評議員合同会議		1回
	都市問題会議		1回
III 秘書用務			
会議等日程調整等		1,327件	
IV 表彰			
1. 市表彰条例に基づく表彰			
(1) 表彰審査委員会			
会 議 内 容		開催回数	候補者数
被表彰者審議		1回	22人・2団体
(2) 被表彰者			
表 彰 内 容		被 表 彰 者 数	
市政功労者特別表彰		3人	
市政功労者表彰		1人	
公益功労表彰		14人	
公益功労表彰（寄付）		4人・2団体	
2. その他の表彰(叙勲・褒章等)			
表 彰 内 容		推 薦 ・ 内 申 者 数	
春秋叙勲		2人 推薦 1人 内申	
死亡叙勲		1人 内申	
特旨叙位		1人 内申	
紺綬褒章		1人 内申	



市長公室 秘書広報課

事	業	の	主	な	内	容
V 都市交流						
1.	オリンピア市	中学生派遣事業			1 件	
		訪問団受入事業			1 件	
		書面交流			12件	
2.	赤峰市	作品交流			2 件	
		書面交流			12件	
VI 国際親善						
1.	ポルトガル語相談				24回	
2.	表敬訪問				3 件	
3.	翻訳・外国人向けパンフレット作成				3 件	
VII 国際交流機関との連絡調整						
	日本ギリシャ友好促進自治体協議会総会等				3 回	
VIII 稲沢市国際友好協会事業						
1.	機関紙の発行				年 2 回	
2.	市広報の英語訳、ポルトガル語訳発行				月 1 回	
3.	国際理解講座（2回）				52人	
4.	外国語教室等（2回）				26人	
5.	外国料理教室（1回）				31人	
6.	外国人との交流事業（2回）				141人	
7.	他市交流会（1回）				15人	
8.	総会・理事会（3回）				79人	
9.	オリンピア市民派遣団事業				19人	
IX はだか祭対応（平成29年2月9日）						
	対応者数				36人	
X 広報・広聴						
1.	「広報いなざわ」編集発行（月1回）					
	発行回数				12回	
	印刷部数				613,000部	
	合計ページ数				372ページ	
	平均ページ数				31ページ	
	平均印刷部数				51,083.3部	
2.	声の広報編集発行					
	発行日				毎月1日・15日	
	発行回数				24回	
	対象者				27人	

市長公室 秘書広報課

事	業	の	主	な	内	容
3.	市政情報番組「いなざわふれあい通信」作成放映					
	内容	行政特集	9分			
		お知らせ	1分	計	10分	
	放映	稲沢CATV (TOP TOWER)				
		西尾張CATV (クローバーTV)				
		1日4回放映 (月2回内容更新)				
4.	報道機関との連絡調整					
	記者会見				4回	
5.	市民め〜るによる意見・提言				312件受付	
6.	市役所出前講座の開催				51件	
				参加人数	約2,000人	
7.	市政世論調査の実施					
	対象者	満18歳以上の市民	2,500人			
	有効回答数		1,390人			
	有効回答率		55.6%			
XI	故大野紀明市長儀 稲沢市葬					
	1. 日時	平成28年11月14日 (月)				
	2. 場所	名古屋文理大学文化フォーラム				
	3. 案内先	国会議員、県議会議員、愛知県知事及び議長 愛知県市長会長、県内全市町村長及び議長 稲沢市議会議員、市政功労者、各種行政委員、各種団体等				
	4. 参列者	約1,300人				

市長公室 人事課

(歳入)

15款 財産収入 1項 財産運用収入 2目 利子及び配当金

節及び金額 (円)	説明	
	節及び細節の主な内容	金額(円)
2 職員退職手当 基金利子 724,607	・職員退職手当基金利子	

19款 諸収入 5項 雑入 1目 雑入

3 人事課収入 27,818,231	<ul style="list-style-type: none"> <li>・派遣職員負担金収入 17,845,393</li> <li>・雇用保険料個人負担金 4,082,583</li> <li>・保険取扱手数料収入 5,116,230</li> <li>・東日本大震災被災地職員派遣助成金 300,000</li> <li>・研修参加負担金収入 300,000</li> </ul>	
-----------------------	---	--

(歳出)

2款 総務費 1項 総務管理費 2目 人事費

2 給料 68,526,983	<ul style="list-style-type: none"> <li>・特別職 2人</li> <li>・行政職 13人</li> </ul>	
3 職員手当等 958,193,111		
4 共済費 182,675,946		
7 賃金 2,417,900	・臨時職員賃金 2人	
11 需用費 672,650	・消耗品費	534,626
19 負担金、補助 及び交付金 21,595,451	・派遣職員負担金 県派遣職員 3人	21,428,551
25 積立金 724,607	・職員退職手当基金積立金	

2款 総務費 1項 総務管理費 4目 職員研修費

8 報償費 673,945	・講師謝礼	
9 旅費 6,732,024	<ul style="list-style-type: none"> <li>・短期研修旅費 4,309,044</li> <li>・長期研修旅費 2,422,980</li> </ul>	
13 委託料 985,299	<ul style="list-style-type: none"> <li>・研修委託料</li> <li>クレーム対応研修 (309,500)</li> </ul>	
19 負担金、補助 及び交付金 5,691,000	<ul style="list-style-type: none"> <li>・長期研修参加負担金 4,080,270</li> <li>・短期研修参加負担金 1,246,730</li> </ul>	

市長公室 人事課

2款 総務費 1項 総務管理費 5目 職員厚生費

節 及 び 金 額 (円)	説 明	
	節 及 び 細 節 の 主 な 内 容	金 額 (円)
11 需 用 費 1,041,120	・ 消耗品費 職員被服費	1,040,904 (1,017,576)
12 役 務 費 20,432,004	・ 手数料 職員健康診断	(20,425,604)
13 委 託 料 1,698,558	・ 労働安全衛生業務委託料 ・ ストレスチェック委託料	960,000 738,558

市長公室 人事課

事業の主な内容				
I 職員数及び退職手当支給状況等				
1. 職員数				
区 分		平成28年度末職員数		
一般会計		880人		
国民健康保険特別会計		14人		
介護保険特別会計		14人		
農業集落排水事業特別会計		4人		
稲沢西土地区画整理事業特別会計		2人		
下津陸田土地区画整理事業特別会計		3人		
合 計		917人		
※再任用職員及び任期付職員を含み、特別職、愛知県からの派遣職員及び企業会計職員を除く。				
2. 退職手当支給状況（病院・水道・下水道会計分は除く。）				
区 分		退職手当支給額	退職者数	平均支給額
一般職	定年	776,861,781円	38人	20,443,731円
	自己都合	78,205,154円	15人	5,213,677円
特別職		15,057,800円	2人	7,528,900円
合 計		870,124,735円	55人	15,820,450円
II 職員研修				
1. 庁内研修				
区 分	対 象 者	内 容	受講者数	
第1部	新規採用職員(前期)	稲沢市のすがた、公務員のあり方等	39人	
第2部	事務職員	地方公務員制度	27人	
第3部	主任級職員	キャリアデザイン	20人	
第4部	監督者(中期)	アカウントビリティ	14人	
	監督者(後期)	政策課題	12人	
	管理者(前期)	人事考課者スキルアップ	24人	
	管理者(前期)	人事考課者ブラッシュアップ	35人	
	管理者(後期)	政策法務	18人	
第5部	全職員	交通安全講座	742人	
	全職員	安全運転講習	381人	
	一般職員	クレーム対応	32人	
	一般職員	メンタルヘルス	20人	
	一般職員	普通救命講習Ⅱ	219人	
	管理職員	管理職講演会	45人	
	新規採用職員	文書事務初任者	19人	
	一般職員	手話	17人	
庁 内 研 修 計			1,664人	

市長公室 人事課

事業の主な内容		
2. 派遣研修		
区分	主催又は内容	受講者数
長期	自治大大学校第2部課程	2人
	国土交通大学校	1人
	地域問題研究所	1人
	名古屋大学減災連携研究センター	1人
	全国市町村国際文化研修所	1人
	奈良文化財研究所	1人
	消防関係	15人
	日本下水道事業団	1人
短期	愛知県市町村振興協会研修センター	110人
	尾張五市二町研修協議会	128人
	愛知県市町村職員共済組合	36人
	国土交通大学校	1人
	全国建設研修センター	1人
	市町村職員中央研修所	2人
	全国市町村国際文化研究所	1人
	現任保育士指導者養成	15人
	消防関係	8人
	甲種防火管理講習	7人
	不当要求防止責任者講習	21人
	その他の機関	91人
派遣研修計		444人
III 職員の福利厚生		
1. 被服貸与		
区分	貸与数	
男女兼用夏用作業服上着	80着	
男女兼用冬用作業服上着	79着	
男子夏用作業服ズボン	63着	
男子冬用作業服ズボン	65着	
女子夏用作業服ズボン	16着	
女子冬用作業服ズボン	16着	
防寒服	24着	

市長公室 人事課

事 業 の 主 な 内 容		
2. 健康診断受検状況		
実施期間 5月から2月まで		
区 分	受検者数	
35歳以上	534人	
35歳未満	431人	
夜間勤務職員 (2回目)	消防職員	139人
	環境センター職員	16人
V D T検査	166人	
血液抗原抗体検査	172人	
※病院・水道・下水道会計職員は除き、臨時職員を含む。		
3. 短期人間ドック受検者数 (35歳以上)		554人
※病院・水道・下水道会計職員は除く。		
4. ストレスチェックテスト		
区 分	人数	
対象者	1,301人	
受検者	1,277人	
産業医面接指導受診者	27人	
※病院・水道・下水道会計職員は除き、臨時職員を含む。		
IV 基金		
1. 職員退職手当基金		
平成27年度末現在高		1,173,698,328円
平成28年度中増減額	増	新規積立 利子等 724,607円
	減	取崩 0円
平成28年度末現在高		1,174,422,935円

市長公室 企画政策課

(歳入)

16款 寄付金 1項 寄付金 1目 総務費寄付金

節及び金額 (円)	説明	
	節及び細節の主な内容	金額(円)
1 総務管理費 寄付金 2,093,000	・ふるさと応援寄付金	

17款 繰入金 1項 基金繰入金 1目 基金繰入金

3 地域づくり事業 基金繰入金 22,208,000	・地域づくり事業基金繰入金	
----------------------------------	---------------	--

19款 諸収入 5項 雑入 1目 雑入

4 企画政策課収入 56,164,000	・市町村振興協会新宝くじ交付金 ・市町村振興協会基金交付金	17,105,000 39,059,000
-------------------------	----------------------------------	--------------------------

(歳出)

2款 総務費 1項 総務管理費 7目 企画費

1 報酬 1,389,200	・総合計画審議会委員	1,223,600
2 給料 28,987,200	・行政職 7人	
3 職員手当等 21,340,586		
4 共済費 9,840,738		
13 委託料 12,569,040	・総合計画策定支援業務委託料 ・公共施設等総合管理計画策定支援業務委託料	7,946,640 4,622,400
14 使用料及び 賃借料 1,184,544	・官庁速報データベース使用料	
25 積立金 6,006,842	・地域づくり事業基金積立金	



市長公室 企画政策課

事	業	の	主	な	内	容
企画政策						
1. 市政の基本的施策の推進						
(1) 有料広告						
・ 広告審査委員会						18回
2. 市民参加条例の推進						
(1) 条例に基づく市民参加手続きの実施状況調査(11課20事業)						23件
3. 第6次総合計画の策定						
(1) 総合計画審議会の開催						
(全体会4回、第1部会2回、第2部会2回)						8回
(2) 総合計画策定委員会の開催						
						8回
(3) 総合計画策定委員会部会の開催						
						13回
(4) 土地利用方針検討会の開催						
						5回
4. 公共施設等総合管理計画の策定						
(1) 公共施設等総合管理計画の策定						
(2) 公共施設のあり方検討本部の開催						
						3回
(3) 公共施設のあり方検討部会の開催						
						1回
5. まち・ひと・しごと創生						
(1) まち・ひと・しごと創生戦略会議の開催						
						1回
(2) まち・ひと・しごと創生戦略本部の開催						
						1回
6. 地方分権及び広域行政の推進						
(1) 尾張西部広域行政課題懇談会						
・ 事務連絡会						1回
開催場所						稲沢市総合文化センター
(2) 広域連携に関する研究会						
						3回
7. 事務考査の実施						
(1) 事務概要の作成						
(2) 職員提案制度						
・ 職員提案募集強調月間(5月・10月実施)						2回
・ 職員提案実施検討委員会						2回
・ 行政事務改善委員会						1回
8. 行政経営改革の推進						
(1) 行政改革推進委員会						1回
9. 土地利用						
(1) 土地利用対策会議幹事会						7回

市長公室 企画政策課

事業の主な内容			
基金			
1. 地域づくり事業基金			
平成27年度末現在高			332,814,892 円
平成28年度中増減額	増	新規積立	5,801,374 円
		利子等	205,468 円
	減	取崩	22,208,000 円
平成28年度末現在高			316,613,734 円

市長公室 情報推進課

(歳入)

13款 国庫支出金 2項 国庫補助金 1目 総務費国庫補助金

節 及び 金 額 (円)	説 明	
	節 及 び 細 節 の 主 な 内 容	金 額 (円)
1 総務費補助金 40,862,000	<ul style="list-style-type: none"> <li>・ 社会保障・税番号制度システム整備費補助金 14,962,000</li> <li>・ 個人番号カード交付事業費補助金 20,806,000</li> <li>・ 地方公共団体情報セキュリティ強化対策費補助金 5,094,000</li> </ul>	

(歳出)

2款 総務費 1項 総務管理費 10目 情報推進費

2 給 料 33,569,154	<ul style="list-style-type: none"> <li>・ 行政職 10人</li> </ul>	
3 職 員 手 当 等 24,242,636		
4 共 済 費 10,928,395		
11 需 用 費 12,214,231	<ul style="list-style-type: none"> <li>・ 消耗品費                             <ul style="list-style-type: none"> <li>リサイクル・トナーカートリッジ (1,222,776)</li> <li>トナーカートリッジ (カラープリンタ) (1,952,424)</li> </ul> </li> <li>・ 修繕料 1,829,292</li> </ul>	
12 役 務 費 27,494,550	<ul style="list-style-type: none"> <li>・ 電信電話料 26,357,092</li> <li>・ 手数料                             <ul style="list-style-type: none"> <li>平和町学校給食調理場ネットワーク新設 (561,600)</li> <li>長野子育て支援センターネットワーク新設 (389,880)</li> </ul> </li> </ul>	
13 委 託 料 228,114,509	<ul style="list-style-type: none"> <li>・ 空調設備保守委託料 510,840</li> <li>・ 無停電電源装置保守委託料 534,600</li> <li>・ 行政情報システム開発委託料 55,134,000</li> <li>・ 行政情報システム保守委託料 85,428,000</li> <li>・ 契約管理システム保守委託料 1,218,240</li> <li>・ L G W A N サービス提供設備保守委託料 1,140,480</li> <li>・ 地図情報システム維持管理委託料 10,292,400</li> <li>・ コンピュータシステム等保守委託料 30,362,654</li> <li>・ 住基ネットCS機器保守委託料 3,564,000</li> <li>・ 生活保護システム改修委託料 2,718,900</li> <li>・ イメージファイリングシステム保守委託料 1,976,400</li> <li>・ 起債管理システム保守委託料 746,625</li> <li>・ ネットワークシステム機器更新等業務委託料 23,425,200</li> <li>・ 認証システム構築委託料 10,559,160</li> </ul>	

市長公室 情報推進課

2款 総務費 1項 総務管理費 10目 情報推進費

節及び金額 (円)	説明	
	節及び細節の主な内容	金額(円)
14 使用料及び賃借料 224,348,507	・行政情報システム借上料	163,341,714
	・契約管理システム借上料	3,098,563
	・コンピュータネットワーク使用料	1,552,608
	・情報ネットワークシステム借上料	3,748,932
	・電子文書管理システム借上料	14,682,304
	・地図情報システム機器等借上料	4,744,806
	・市民会館管理システム機器借上料	4,275,180
	・例規・議事録検索システム借上料	4,199,040
	・人事給与管理システム借上料	1,684,104
	・起債管理システム借上料	418,608
	・緊急情報配信システム借上料	3,173,040
	・過年度データシステム借上料	1,298,052
	・住基ネットCS機器借上料	4,261,320
	・議事録検索システムASP使用料	1,075,680
	・イメージファイリングシステム借上料	2,637,360
	・家屋評価システム借上料	1,372,500
	・ウィルス対策システム借上料	1,899,936
・統合端末機器借上料	922,752	
・ネットワークセキュリティ機器借上料	5,420,088	
・入退室管理システム借上料	399,384	
18 備品購入費 22,529,512	・事業用備品	
	地方公会計システム	(2,743,200)
	クライアント運用管理システム保守更新	(774,144)
	スパムメール対策システム更新	(6,048,000)
	レーザプリンタ (20台)	(3,456,000)
	WWWサーバ更新	(4,233,600)
	クライアントコンピュータ (11台)	(1,487,376)
	マイクロソフトオフィス (50ライセンス)	(2,111,400)
プロジェクター	(345,600)	
19 負担金、補助及び交付金 28,308,110	・あいち電子自治体推進協議会負担金	4,095,310
	・地方公共団体情報システム機構負担金	24,212,800
	中間サーバー・プラットフォーム利用分	(2,678,000)
	通知カード・個人番号カード関連事務委任分	(21,354,800)

市長公室 情報推進課

事	業	の	主	な	内	容
I 情報推進課運営経費						
1. 行政情報システム運用・管理						
システム用機器						
	サーバ				15台	
	高速ページプリンタ				2台	
	OCR				1台	
	クライアント用パソコン				360台	
	レーザプリンタ				47台	
システムプログラム借上						
	住基系システム		財務会計システム			
	税務系システム		農家台帳システム			
	福祉系システム		借地管理システム			
2. 行政情報システム保守						
システム保守						
	サポート時間（サポート要員：1.0人）			1日8時間45分		
	定時サポート実績				246日	
	稼動確認、運用管理					
	随時サポート実績					
	行政情報システム等設定作業、パッチ適用作業					
	障害サポート実績					
	システム障害時対応等					
機器保守						
	サーバ点検・調整					
	クライアント用パソコン修繕					
	レーザプリンタ定期点検・調整・修繕					
3. 電子計算機処理導入（変更）						
	システム開発				8件	
4. 電子計算機等導入（変更）						
	端末装置及びソフトウェア導入等				8件	
II 情報化推進事業						
1. 情報化推進						
	地図情報システムの維持管理（固定資産データ投入等）					
	ネットワーク回線（66拠点・67回線）					
	ネットワークシステム保守（本庁及び出先施設ネットワーク保守）					
	WWWサーバシステム（ハードウェア保守）					
	入退室管理システム（システム保守、運用体制調整等）					
	緊急情報配信システムASPサービス（システム保守、運用体制調整等）					
	議事録検索システムASPサービス（システム保守、運用体制調整等）					

市長公室 情報推進課

事	業	の	主	な	内	容
2. 情報ネットワークシステム借上						
WWWサーバシステム借上			サーバ		10台	
総合行政ネットワークシステム借上			サーバ		4台	
電子文書管理システム借上			サーバ		1台	
地図情報システム借上			サーバ		6台	
			クライアント		30台	
市民会館管理システム借上			サーバ		1台	
			クライアント		8台	
例規・議事録検索システム借上			サーバ		2台	
3. 市民向けサービス運用						
稲沢市ホームページ			アクセス件数（年間）		584,408件	
携帯電話用ホームページ			アクセス件数（年間）		1,105件	
例規検索システム			アクセス件数（年間）		6,704件	
議会議事録検索システム			アクセス件数（年間）		4,750件	
図書館システム			アクセス件数（年間）		423,727件	
施設予約システム			アクセス件数（年間）		56,722件	

市長公室 地域振興課

(歳入)

12款 使用料及び手数料 1項 使用料 1目 総務使用料

節及び金額 (円)	説明	
	節及び細節の主な内容	金額(円)
1 総務管理使用料 3,532,900	・総合文化センター使用料	3,523,360

19款 諸収入 5項 雑入 1目 雑入

6 地域振興課収入 2,730,000	・(財)自治総合センターコミュニティ助成金	2,500,000
------------------------	-----------------------	-----------

(歳出)

2款 総務費 1項 総務管理費 14目 市民センター費

2 給料 88,693,200	・行政職 21人	
3 職員手当等 50,670,325		
4 共済費 27,348,955		
7 賃金 29,140,817	・臨時職員賃金 14人	
11 需用費 16,696,409	・消耗品費 ・電気料 ・ガス料 ・水道料 ・修繕料	3,116,136 6,738,305 2,996,077 1,921,940 1,923,951
12 役務費 1,501,706	・電信電話料 ・手数料 浄化槽清掃	805,158 636,868 (320,760)
13 委託料 6,633,792	・警備委託料 ・空調設備保守委託料 ・昇降機設備保守委託料 ・清掃業務委託料	714,096 2,112,912 1,616,760 1,697,760
14 使用料及び賃借料 6,714,098	・トイレ防臭器材借上料 ・敷地借上料	580,721 5,863,983
15 工事請負費 6,696,000	・施設整備工事費	
18 備品購入費 621,000	・施設整備用備品 レジスター	(421,200)

市長公室 地域振興課

2款 総務費 1項 総務管理費 15目 総合文化センター費

節及び金額 (円)	説明	
	節及び細節の主な内容	金額(円)
11 需用費 8,488,862	・電気料 ・ガス料 ・水道料 ・修繕料	2,890,957 2,620,442 958,292 1,901,310
13 委託料 7,887,780	・空調設備保守委託料 ・昇降機設備保守委託料 ・清掃業務委託料	2,313,900 1,532,520 3,328,560
14 使用料及び賃借料 2,215,674	・敷地借上料	2,099,530

2款 総務費 1項 総務管理費 18目 地域振興費

2 給料 15,703,032	・行政職 4人	
3 職員手当等 10,721,612		
4 共済費 5,173,636		
7 賃金 4,630,860	・臨時職員賃金 2人	
8 報償費 51,753,900	・区長報償費	51,467,900
11 需用費 1,939,193	・消耗品費 ・食糧費 ・印刷製本費	580,492 322,696 677,203
12 役務費 2,998,963	・手数料 文書配布 ・賠償保険料	2,176,878 (1,610,880) 626,339
13 委託料 79,113,927	・市民活動支援センター運営委託料 ・コミュニティバス運行管理業務委託料	376,380 78,677,715
14 使用料及び賃借料 511,195	・敷地借上料	476,256
19 負担金、補助及び交付金 19,263,920	・コミュニティ助成金 ・地区活動補助金 ・行政協力交付金	2,500,000 7,397,520 9,366,400



市長公室 地域振興課

事業の主な内容			
I コミュニティ団体助成事業			
コミュニティ助成金			
団体名	交付額(円)	助成内容	
大里西市民センター地区 まちづくり推進協議会	2,500,000	〔主なもの〕EM活性機、テント、折りたたみ椅子、ワイヤレス音響設備	
II 地区まちづくり推進協議会活動補助事業			
まちづくり推進団体育成助成金			
区分	交付額(円)	積算基準	
明治市民センター地区	740,880	均等割350,000円＋(80円×4,886世帯)	
千代田市民センター地区	588,240	均等割350,000円＋(80円×2,978世帯)	
大里西市民センター地区	729,920	均等割350,000円＋(80円×4,749世帯)	
大里東市民センター地区	717,760	均等割350,000円＋(80円×4,597世帯)	
下津市民センター地区	675,360	均等割350,000円＋(80円×4,067世帯)	
小正市民センター地区	1,120,160	均等割350,000円＋(80円×9,627世帯)	
稲沢市民センター地区	1,144,320	均等割350,000円＋(80円×9,929世帯)	
祖父江支所地区	963,200	均等割350,000円＋(80円×7,665世帯)	
平和支所地区	717,680	均等割350,000円＋(80円×4,596世帯)	
9 団体合計	7,397,520	53,094世帯	
III 行政協力交付金事業			
行政協力交付金 59行政区			
区分	世帯数	交付額(円)	
構成世帯額 420円	11,708	4,917,360	
文書等配布額 380円	11,708	4,449,040	
合計		9,366,400	
IV 稲沢市コミュニティバス事業			
コミュニティバス利用状況			
路線名	運行車両数	停留所数	延べ利用人数
稲沢中央線 アピタ稲沢店系統	1台	17か所	91,395人
祖父江・稲沢線 ふれあいの郷系統	1台	30か所	17,430人
祖父江・稲沢線 地泉院系統	1台	30か所	20,856人
下津・大里東線	1台	13か所	8,517人
大里西線	1台	11か所	9,557人
千代田線	1台	18か所	13,029人
平和線	1台	15か所	5,792人
合計	7台	—	166,576人
コミュニティタクシー利用状況			
運行地区	タクシー乗り場	延べ利用人数	
市内全域	44か所	82人	

市長公室 祖父江支所

(歳出)

2款 総務費 1項 総務管理費 20目 祖父江支所費

節及び金額 (円)	説明	
	節及び細節の主な内容	金額(円)
2 給料 29,458,812	・行政職 8人	
3 職員手当等 16,920,831		
4 共済費 8,397,771		
7 賃金 14,018,624	・臨時職員賃金 6人	
11 需用費 7,503,470	・消耗品費 ・燃料費 ガソリン・重油・LPガス ・電気料 ・水道料 ・修繕料	355,288 743,791 3,689,385 498,630 2,216,376
12 役務費 1,022,045	・電信電話料	606,744
13 委託料 3,868,858	・庁舎庭園管理委託料 庭園管理 ・清掃業務委託料 庁舎清掃(日常清掃) 床・ガラス清掃	727,680 (481,680) 2,237,240 (1,829,000) (408,240)
14 使用料及び 賃借料 1,176,222	・トイレ防臭器材借上料	535,580
15 工事請負費 11,016,000	・施設整備工事費 保健センター祖父江支所改修工事	
18 備品購入費 847,800	・公用車	594,000

市長公室 祖父江支所

事業の主な内容			
I 公用車の管理			
1. 公用車保有状況			
区	分	台	数
小	型	乗	用
軽	乗	用	自
特	種	用	途
合	計	3	台
小	型	乗	用
軽	乗	用	自
特	種	用	途
合	計	502	回
合	計	9,311	km
2. 公用車使用状況			
区	分	出動回数	距離
小	型	乗	用
軽	乗	用	自
特	種	用	途
合	計	502	回
合	計	9,311	km
II 施設設備保守業務			
委託業務名	点検回数	業務内容	
受変電設備保守	年6回 年1回	外観点検 年次点検	
消防用設備保守 (消火栓等)	年1回 年1回	機器点検 総合点検	
電話交換機設備保守	年2回	機能点検、総合試験	
空調設備保守	年2回	外観点検、機能点検、総合点検	
警備業務委託	閉庁時	警備装置警戒開始から警戒解除の間 異常事態発生時警備員急行現場確認	
庁舎庭園管理 (駐車場花壇維持)	年2回	草花植付	
	年9回	除草工	
	年2回	施肥工	
	年4回	散水工	
祖父江支所樹木維持管理	年2回	薬剤散布工	
	年1回	剪定工	
	年3回 年3回	除草 芝刈り	
危険物貯蔵所保守	年1回	保守点検	
	年1回	清掃	
III 支所移転関係			
区	分	内容	
保健センター祖父江支所改修工事		電気、電話配線、出入口ドア改修工事 受付カウンター(電動シャッター)取付改修工事 デジタル電話交換機、電話機入替工事	
備品購入費		耐火金庫購入	

市長公室 平和支所

(歳出)

2款 総務費 1項 総務管理費 21目 平和支所費

節及び金額 (円)	説明	
	節及び細節の主な内容	金額(円)
2 給料 24,457,488	・行政職 6人	
3 職員手当等 14,259,319		
4 共済費 7,744,315		
7 賃金 14,106,976	・臨時職員賃金 6人	
11 需用費 8,922,259	・消耗品費 ・燃料費 ガソリン・白灯油 ・電気料 ・水道料 ・修繕料	560,953 2,402,206 3,153,386 817,132 1,988,582
12 役務費 2,031,117	・電信電話料 ・手数料	524,078 1,378,300
13 委託料 6,677,078	・空調設備保守委託料 ・庁舎庭園管理委託料 ・清掃業務委託料	2,440,800 1,728,000 1,842,696
14 使用料及び 賃借料 5,860,810	・複写機借上料 ・電話交換機借上料 ・敷地借上料	392,238 486,000 4,861,683
15 工事請負費 55,993,680	・施設整備工事費 旧保健センター平和支所改修工事	
17 公有財産購入費 13,047,587	・用地取得費 旧保健センター平和支所用地 482.0㎡	
18 備品購入費 1,611,036	・施設整備用備品 電話交換機 物置	(1,069,200) (362,556)
19 負担金、補助 及び交付金 2,291,220	・水道工事負担金 新規給水負担金 配水管布設工事負担金	(756,000) (1,535,220)

市長公室 平和支所

事業の主な内容			
I 公用車の管理			
1. 公用車保有状況			
区	分	台	数
小	型	乗	用
軽	乗	用	自
軽	貨	物	自
合	計		
			3 台
2. 公用車使用状況			
区	分	出動回数	距離
小	型	乗	用
軽	乗	用	自
軽	貨	物	自
合	計		
		656 回	10,243 km
II 施設設備保守業務			
委 託 業 務 名	点 検 回 数	業 務 内 容	
受 変 電 設 備 保 守	年 6 回	外観点検	
	年 1 回	年次点検	
消 防 用 設 備 保 守 ( 消 火 栓 等 )	年 1 回	機器点検	
	年 1 回	総合点検	
電 話 交 換 機 設 備 保 守	年 2 回	機能点検、総合試験	
環 境 測 定	年 6 回	炭酸ガス含有率 一酸化炭素含有率 浮遊粉じんの量 相対湿度、気流、温度	
空 調 設 備 保 守	年 2 回	外観点検、機能点検、総合点検	
警 備 業 務 委 託	閉 庁 時	警備装置警戒開始から警戒解除の間 異常事態発生時警備員急行現場確認	
庁 舎 庭 園 管 理	年 1 回	樹木剪定	
	年 1 回	薬剤散布 (桜以外)	
	年 4 回	薬剤散布 (桜)	
危 険 物 貯 蔵 所 保 守 ( 地 下 タ ン ク 漏 洩 検 査 )	年 1 回	保守点検	
	年 1 回	清掃	
III 支所移転関係			
区	分	内 容	
旧 保 健 セ ン タ ー 平 和 支 所	防 水 修 繕	玄関庇、シーリング、屋根塗膜防水修繕	
旧 保 健 セ ン タ ー 平 和 支 所	改 修 工 事	床、壁、天井、電気設備、ガス式熱源機器新設工事	
用 地 取 得 費		旧保健センター用地取得 482.00㎡	
備 品 購 入 費		電話交換機、物置購入	
給 水 工 事 負 担 金		配水管布設工事負担金	

総務部 総務課

(歳入)

14款 県支出金 2項 県補助金 1目 総務費県補助金

節及び金額 (円)	説明	
	節及び細節の主な内容	金額(円)
1 交通安全推進費 補助金 1,000,000	・元気な愛知の市町村づくり補助金	

14款 県支出金 3項 委託金 1目 総務費委託金

5 統計調査費 委託金 5,228,727	・経済センサス委託金	5,048,727
-----------------------------	------------	-----------

19款 諸収入 5項 雑入 1目 雑入

7 総務課収入 622,300		
--------------------	--	--

(歳出)

2款 総務費 1項 総務管理費 1目 一般管理費

2 給料 38,391,248	・行政職 10人	
3 職員手当等 25,177,247		
4 共済費 12,422,825		
7 賃金 884,280	・臨時職員賃金 1人	
11 需用費 5,886,676	・消耗品費 法規集追録代等 印刷機用消耗品 複写機用紙	5,707,256 (375,431) (876,096) (3,768,017)
12 役務費 1,922,695	・賠償保険料 市民総合賠償補償保険 11.8円×138,019人	1,628,624
13 委託料 600,000	・顧問弁護士委託料	
14 使用料及び 賃借料 1,704,089	・複写機借上料 10台	1,678,169
18 備品購入費 352,220	・一般管理用備品	337,154

総務部 総務課

2款 総務費 1項 総務管理費 19目 防犯交通安全推進費

節及び金額 (円)	説明	
	節及び細節の主な内容	金額(円)
7賃金 6,165,803	・臨時職員賃金 3人	
11需用費 3,193,208	・消耗品費 横断旗 ・電気料 ・修繕料	1,615,997 (1,237,032) 540,680 560,520
13委託料 17,320,806	・自転車等整理撤去業務委託料	
14使用料及び賃借料 6,036,084	・敷地借上料 自転車駐車場等用地 3,137.02㎡	
15工事請負費 7,615,080	・施設整備工事費 丸渕駅第2自転車等駐車場整備	
18備品購入費 664,200	・事業用備品 防犯カメラ 3台	
19負担金、補助及び交付金 51,348,000	・愛知県交通安全協会稲沢支部負担金 ・稲沢市防犯交通安全推進協議会負担金 ・稲沢防犯協会連合会負担金 ・防犯灯設置費補助金 ・防犯カメラ設置費補助金	2,764,000 4,975,000 1,587,000 41,390,000 482,000

2款 総務費 5項 統計調査費 1目 統計調査総務費

2給料 8,630,200	・行政職 3人	
3職員手当等 5,450,904		
4共済費 2,735,102		

2款 総務費 5項 統計調査費 2目 諸統計調査費

1報酬 3,495,820	・調査員 経済センサス活動調査 指導員 4人 調査員 54人	
7賃金 375,620	・臨時職員賃金 1人	
11需用費 630,249	・消耗品費	614,697

総務部 総務課

事業の主な内容				
I 文書管理事務				
1. 文書物件の収受及び発送件数（特殊取扱郵便）				
区分	収受件数	発送件数		
現金書留	5件	0件		
書留	118件	124件		
簡易書留	5,307件	9,147件		
配達証明	27件	29件		
特定記録	1,557件	2,480件		
合計	7,014件	11,780件		
2. 告示及び公告件数				
区分	告示	公告		
件数	136件	97件		
3. 保存文書件数				
保存年限	冊数			
永年	608冊			
10年	454冊			
5年	4,706冊			
合計	5,768冊			
4. 廃棄文書件数				
保存年限	冊数			
10年	410冊			
5年	3,869冊			
合計	4,279冊			
5. 条例、規則、規程等の制定改廃件数				
区分	制定	改正	廃止	合計
条例	8件	54件	1件	63件
規則	9件	67件	3件	79件
規程	2件	15件	0件	17件
訓令	1件	16件	0件	17件
その他	0件	2件	0件	2件
合計	20件	154件	4件	178件
6. 情報公開の推進・個人情報の保護				
(1) 情報公開・個人情報保護審査会		2回		
(2) 行政情報公開・個人情報開示件数内訳				
内容	件数			
入札（見積）調書等	49件			
公開用路線価図及び路線価リスト	13件			



総務部 総務課

事業の主な内容			
道路台帳現況平面図		115 件	
用途地域縦覧図書		34 件	
予防接種記録、歯科検診記録等		42 件	
外来、入院診療録等		27 件	
下水道台帳		777 件	
仮換地位置図等		133 件	
その他		222 件	
合 計		1,412 件	
(3) 行政情報コーナー			
1	稲沢市議会会議録	40	健全化判断比率の報告について・資金不足比率の報告について
2	政務活動費収支報告書		
3	市勢要覧	41	地方自治法施行令第167条の2第1項第3号及び第4号の規定による随意契約についての公表
4	広報いなざわ		
5	オリンピア史跡&美術館ガイド	42	第10次稲沢市交通安全計画
6	ギリシャ要覧	43	稲沢市障害者計画・障害福祉計画
7	内モンゴル旅・赤峯旅	44	稲沢市地域福祉計画
8	市政世論調査 調査結果のまとめ「市民のこえ」	45	行政区別人口調査表
		46	町別人口調査表
9	稲沢市・祖父江町・平和町合併協議会資料	47	介護保険事業計画・高齢者保健福祉計画
10	行政経営改革を推進していきます	48	稲沢市食育推進計画
11	行政評価の結果をお知らせします	49	住民基本台帳の一部の写しの閲覧状況
12	いなざわタウンガイド	50	相談窓口案内
13	第5次稲沢市総合計画 2008～2017	51	子ども・子育て会議の会議等の記録
14	第5次稲沢市総合計画 概要版 2008～2017	52	いきいきいなざわ・健康21(第2次)計画
		53	稲沢市環境基本計画
15	第5次稲沢市総合計画 推進計画(平成25～29年度)	54	いなざわの農業
		55	環境施設課事業概要
16	市民参加条例 会議等の記録	56	稲沢市観光基本計画
17	事務概要	57	稲沢市都市計画マスタープラン・稲沢市緑のマスタープラン
18	公共施設の見直し		
19	マンガ『20年先の未来に向かって～稲沢市が今、取り組むこと～』	58	稲沢市住生活基本計画
		59	水道事業年報
20	新市建設計画	60	稲沢市公共下水道基本計画
21	まち・ひと・しごと創生	61	稲沢市水道ビジョン
22	稲沢市公共施設等総合管理計画	62	ガイドライン事業評価
23	稲沢の統計	63	稲沢市水道事業会計決算書
24	年齢別人口表	64	石綿セメント管更新事業評価
25	稲沢の工業	65	基幹水道構造物(配水池等)の耐震化事業の事前評価
26	稲沢市例規集		
27	愛知県稲沢市予算書及び予算説明書	66	愛知県稲沢市決算書

総務部 総務課

事業の主な内容

28	予算説明資料	67	稲沢市荻須記念美術館年報
29	補正予算書	68	稲沢市公立学校施設整備計画
30	決算説明資料	69	公立学校施設台帳
31	財務書類4表	70	教育委員会の自己点検・評価報告書
32	稲沢市公共工事発注予定表	71	稲沢市子ども読書活動推進計画
33	入札指名情報（工事・委託）	72	尾張国分寺跡史跡保存整備基本構想
34	入札結果情報（工事・委託）	73	稲沢市決算審査意見書
35	入札指名・結果情報（物品）	74	稲沢市民病院五十周年記念誌
36	指名停止情報（工事・物品）	75	稲沢市民病院施設概要
37	市税概要	76	稲沢市病院事業会計決算書
38	稲沢市地域防災計画	77	交際費支出内訳
39	稲沢市国民保護計画		

II 公平委員会活動

1. 委員会の開催 2回

(1) 平成28年10月26日

- ・平成28年10月21日受付の受付番号28稲公平第24号の職員団体登録事項変更届の受理について

(2) 平成29年3月24日

- ・平成29年2月27日受付の受付番号28稲公平第31号の職員団体登録事項変更届の受理について
- ・管理職員等の範囲を定める規則の一部を改正する規則について

III 統計事業

1. 登録統計調査員の研修等

研修日	参加人数	内 容
平成28年10月28日	27人	研修会及び企業見学 内藤記念くすり博物館（岐阜県各務原市）
平成29年2月28日	33人	研究会 愛知県県民生活部統計課職員による 講義等

2. 諸統計調査

(1) 学校基本調査

調 査 日	調査対象		調 査 結 果	
平成28年5月1日	幼稚園	5 園	園児数	1,134 人
	小学校	23 校	児童数	7,396 人
	中学校	9 校	生徒数	3,812 人
	各種学校	2 校	生徒数	113 人
	専修学校	1 校	生徒数	407 人

総務部 総務課

事業の主な内容					
(2) 経済センサス					
調査日	調査区数	調査員数	指導員数		
平成28年6月1日	232区	54人	4人		
調査員・指導員説明会		調査対象			
2回		調査事業所数 3,676事業所			
(3) 愛知県人口動向調査					
ア 平成28年異動者数					
出生	死亡	転入	転出	その他	増減
1,128人	1,275人	4,854人	4,724人	△168人	△185人
イ 推計人口					
区分	平成28年4月1日	平成28年10月1日			
人口総数	136,599人	136,611人			
男	67,384人	67,421人			
女	69,215人	69,190人			
世帯数	50,274世帯	50,551世帯			
※推計人口とは、直近の国勢調査の人口を基に、住民基本台帳、戸籍から、その後の人口増減（出生・死亡・転入・転出）を積み上げて、その市域に居住していると推計される人口を算出したものです。					
※現在の基礎数値は、平成27年国勢調査結果です。					
(4) 市民所得推計（平成26年度分）					
区分	推計額	前年度比			
市内総生産	523,502百万円	101.1%			
市内純生産	359,805百万円	103.1%			
市民所得（分配）	422,503百万円	97.6%			
家計所得	483,139百万円	101.4%			
市民所得（人口1人当たり）	3,078千円	97.7%			
家計所得（人口1人当たり）	3,520千円	101.4%			
市内純生産（就業者1人当たり）	5,571千円	103.3%			
IV 交通安全対策事業					
1. 啓発活動					
(1) 交通安全市民運動 春（4月）、夏（7月）、秋（9月）、年末（12月）					
(2) ゼロの日巡回パトロール 毎月10日、20日、30日					

総務部 総務課

事業の主な内容					
(3) 交通安全教室の開催等					
区分	対象者	実施回数			
幼児交通安全教室	保育園児	90回			
児童交通安全教室	小学校児童	23回			
交通安全講習会	一般	3回			
高齢者交通安全教室	高齢者	2回			
幼児交通安全リーダー研修会	カンガルークラブ等	1回			
2. 横断旗の設置					
(1) 小学校の通学路に係る横断歩道230カ所に設置					
V 自転車等駐車場維持管理事業					
1. 公共自転車等駐車場の状況					
施設数	34か所				
施設面積	10,946.39㎡				
収容可能台数	7,054台				
VI 自転車等放置防止対策事業					
1. 放置自転車等対策					
撤去台数	1,268台				
返還台数	314台				
処分台数	907台				
リサイクル台数	49台				
VII 防犯灯・防犯カメラ設置事業					
1. 防犯灯設置補助 (単位：基)					
	灯数	新設	更新	電柱取付	支柱取付
稲沢地区	188	69	119	173	15
小正地区	148	23	125	120	28
下津地区	66	10	56	58	8
明治地区	146	34	112	135	11
千代田地区	123	14	109	98	25
大里西地区	182	17	165	158	24
大里東地区	175	4	171	146	29
祖父江地区	269	53	216	255	14
平和地区	181	15	166	158	23
合計	1,478	239	1,239	1,301	177
2. 防犯カメラ設置補助			3 基		
			小正地区 1基、下津地区 1基、平和地区 1基		

## 選挙管理委員会事務局

(歳入)

### 11款 分担金及び負担金 1項 負担金 1目 総務費負担金

節 及 び 金 額 (円)	説 明	
	節 及 び 細 節 の 主 な 内 容	金 額 (円)
2 選挙費負担金 852,002	・各種土地改良区総代会総代総選挙費負担金	

### 14款 県支出金 3項 委託金 1目 総務費委託金

4 選挙費委託金 48,164,146	・参議院議員通常選挙執行委託金	48,150,386
------------------------	-----------------	------------

### 19款 諸収入 5項 雑入 1目 雑入

44 選挙管理委員会 事務局収入 1,000,000	・選挙供託金帰属収入	
----------------------------------	------------	--

(歳出)

### 2款 総務費 4項 選挙費 1目 選挙管理委員会費

1 報 酬 1,222,526	・選挙管理委員会委員 4人	
2 給 料 14,647,200	・行政職 4人	
3 職 員 手 当 等 8,660,727		
4 共 済 費 4,922,583		
9 旅 費 311,640		

### 2款 総務費 4項 選挙費 4目 参議院議員通常選挙費

1 報 酬 3,363,000	・委員報酬 投票管理者 38人 投票立会人 88人 期日前投票立会人 102人	(627,000) (1,254,000) (1,132,200)
3 職 員 手 当 等 16,356,792	・時間外勤務手当 ・管理職員特別勤務手当	15,762,292 594,500
7 賃 金 4,852,558	・臨時職員賃金 95人 一般事務アルバイト賃金 投開票事務アルバイト賃金	(821,085) (4,031,473)
11 需 用 費 1,638,225	・消耗品費 ・食糧費 ・印刷製本費	757,553 516,137 304,862

選挙管理委員会事務局

2款 総務費 4項 選挙費 4目 参議院議員通常選挙費

節及び金額 (円)	説明	
	節及び細節の主な内容	金額(円)
12 役 務 費 6,225,881	<ul style="list-style-type: none"> <li>・郵便料 入場券郵送代 51,800通</li> <li>・手数料 投票用紙自動交付機調整費 90台</li> <li>選挙事務従事者人材紹介手数料</li> </ul>	<p>3,199,642 (2,900,800) 2,822,618 (534,600) (1,289,433)</p>
13 委 託 料 7,932,858	<ul style="list-style-type: none"> <li>・ポスター掲示場設置等委託料 273か所</li> <li>・選挙公報配布業務委託料</li> </ul>	<p>6,264,000 1,668,858</p>
14 使 用 料 及 び 賃 借 料 4,883,238	<ul style="list-style-type: none"> <li>・車両借上料 ポスター掲示場保守借上料等</li> <li>・会場設営資材等借上料 開票所備品等レンタル借上料</li> <li>投票所敷物レンタル借上料</li> </ul>	<p>767,060 (565,800) 3,520,800 (2,332,800) (1,188,000)</p>
18 備 品 購 入 費 5,076,000	<ul style="list-style-type: none"> <li>・事務用備品 投票用紙読取分類機本体 1台</li> <li>投票用紙読取分類機増設ユニット 3台</li> </ul>	<p>(2,484,000) (2,592,000)</p>

2款 総務費 4項 選挙費 7目 稲沢市長選挙費

1 報 酬 2,370,300	<ul style="list-style-type: none"> <li>・委員報酬 投票管理者 38人</li> <li>投票立会人 91人</li> <li>期日前投票立会人 36人</li> </ul>	<p>(627,000) (1,254,000) (399,600)</p>
3 職 員 手 当 等 12,177,566	<ul style="list-style-type: none"> <li>・時間外勤務手当</li> <li>・管理職員特別勤務手当</li> </ul>	<p>11,565,690 442,000</p>
7 賃 金 2,656,108	<ul style="list-style-type: none"> <li>・臨時職員賃金 91人 一般事務アルバイト賃金</li> <li>投開票事務アルバイト賃金</li> </ul>	<p>(724,550) (1,931,558)</p>
11 需 用 費 2,809,118	<ul style="list-style-type: none"> <li>・消耗品費 立候補者掲示物</li> <li>・食糧費</li> <li>・印刷製本費 投票用紙 115,000枚</li> </ul>	<p>888,839 (302,162) 355,618 1,396,101 (397,440)</p>
12 役 務 費 6,891,205	<ul style="list-style-type: none"> <li>・郵便料 入場券郵送代 52,205通</li> <li>選挙運動用通常はがき(4候補者) 31,482通</li> <li>・手数料 指定病院等不在者投票手数料</li> <li>投票用紙自動交付機調整費 50台</li> <li>選挙事務従事者人材紹介手数料</li> </ul>	<p>4,630,747 (2,923,480) (1,637,064) 2,022,915 (359,210) (324,000) (578,491)</p>

## 選挙管理委員会事務局

### 2款 総務費 4項 選挙費 7目 稲沢市長選挙費

節及び金額 (円)	説明	
	節及び細節の主な内容	金額(円)
13 委託料 5,839,170	・ポスター掲示場設置等委託料 274か所	4,104,000
	・選挙公報配布業務委託料 51,888世帯	1,681,170
	選挙公報配布業務	(840,585)
	選挙案内チラシ配布業務	(840,585)
14 使用料及び 賃借料 2,085,588	・車両借上料	470,020
	・会場設営資材等借上料	1,171,260
	投票所敷物レンタル借上料	(1,015,200)
19 負担金、補助 及び交付金 1,946,056	・選挙公営費負担金 3候補者	
	選挙運動用ポスター作成公営負担金	(1,059,284)
	選挙運動用ビラ作成公営負担金	(344,000)

### 2款 総務費 4項 選挙費 10目 各種土地改良区総代会総代総選挙費

11 需用費 621,630	・消耗品費	597,040
-------------------	-------	---------

# 選挙管理委員会事務局

事業の主な内容												
I 委員会の開催												
1. 開催回数 22回												
開催月	4	5	6	7	8	9	10	11	12	1	2	3
回数	2	1	3	1	1	2	2	4	2	1	1	2
II 啓発事業												
1. 明るい選挙推進稲沢市協議会の開催												
総会 (116人) 1回												
常任委員会 (22人) 3回												
2. 啓発ポスター募集事業												
対象者 市内小中高校生												
応募点数 小学校1,111点、中学校506点												
3. 啓発標語募集事業												
対象者 市内在住・在勤及び在学のかた												
応募点数 小学校236点、中学校1,083点												
III 参議院議員通常選挙												
1. 選挙の概要												
(1) 選挙事由 平成28年7月25日任期満了による												
(2) 公示日 平成28年6月22日												
(3) 選挙期日 平成28年7月10日												
(4) 定数												
選挙区 4人												
比例代表 48人												
(5) 当日有権者数												
選挙区 113,064人												
比例代表 113,064人												
2. 選挙の結果												
(1) 候補者数												
選挙区 9人												
比例代表 12政党 名簿登載者 164人												
(2) 投票率												
選挙区 55.21%												
比例代表 55.20%												



## 選挙管理委員会事務局

事 業 の 主 な 内 容	
IV 稲沢市長選挙	
1. 選挙の概要	
(1) 選挙事由	平成28年10月20日市長の死去による
(2) 告示日	平成28年11月27日
(3) 選挙期日	平成28年12月4日
(4) 定数	1人
(5) 当日有権者数	112,229人
2. 選挙の結果	
(1) 候補者数	4人
(2) 投票率	44.90%
V 宮田用水土地改良区総代会総代総選挙	
1. 選挙の概要	
(1) 選挙事由	平成28年8月9日任期満了による
(2) 告示日	平成28年7月26日
(3) 選挙期日	平成28年8月2日
(4) 定数	第13選挙区 4人
	第14選挙区 3人
	第15選挙区 3人
	第16選挙区 3人
	第17選挙区 5人
	第18選挙区 3人
(5) 選挙人名簿登録者数	第13選挙区 1,555人
	第14選挙区 1,239人
	第15選挙区 1,022人
	第16選挙区 1,022人
	第17選挙区 1,635人
	第18選挙区 851人
2. 選挙の結果	
(1) 候補者数	第13選挙区 5人
(2) 投票率	第13選挙区 14.79%
	第13選挙区以外 無投票

## 選挙管理委員会事務局

事	業	の	主	な	内	容
VI 領内川用悪水土地改良区総代会総代総選挙						
1. 選挙の概要						
(1) 選挙事由	平成28年10月25日任期満了による					
(2) 告示日	平成28年10月4日					
(3) 選挙期日	平成28年10月11日					
(4) 定数	第1選挙区	23人				
	第2選挙区	5人				
(5) 選挙人名簿登録者数	第1選挙区	2,203人				
	第2選挙区	315人				
2. 選挙の結果						
無投票						
VII 海部土地改良区総代会総代総選挙						
1. 選挙の概要						
(1) 選挙事由	平成28年6月20日任期満了による					
(2) 告示日	平成28年5月30日					
(3) 選挙期日	平成28年6月6日					
(4) 定数	第2選挙区	4人				
(5) 選挙人名簿登録者数	第2選挙区	456人				
2. 選挙の結果						
無投票						

総務部 財政課

(歳入)

2款 地方譲与税 1項 地方揮発油譲与税 1目 地方揮発油譲与税

節及び金額 (円)	説明	
	節及び細節の主な内容	金額(円)
1 地方揮発油譲与税 139,671,001	・地方揮発油譲与税	

2款 地方譲与税 2項 自動車重量譲与税 1目 自動車重量譲与税

1 自動車重量譲与税 338,500,000	・自動車重量譲与税	
---------------------------	-----------	--

3款 利子割交付金 1項 利子割交付金 1目 利子割交付金

1 利子割交付金 22,012,000	・利子割交付金	
------------------------	---------	--

4款 配当割交付金 1項 配当割交付金 1目 配当割交付金

1 配当割交付金 103,841,000	・配当割交付金	
-------------------------	---------	--

5款 株式等譲渡所得割交付金 1項 株式等譲渡所得割交付金 1目 株式等譲渡所得割交付金

1 株式等譲渡所得割交付金 53,641,000	・株式等譲渡所得割交付金	
-----------------------------	--------------	--

6款 地方消費税交付金 1項 地方消費税交付金 1目 地方消費税交付金

1 地方消費税交付金 2,482,071,000	・地方消費税交付金	
-----------------------------	-----------	--

7款 自動車取得税交付金 1項 自動車取得税交付金 1目 自動車取得税交付金

1 自動車取得税交付金 205,410,000	・自動車取得税交付金	
----------------------------	------------	--

8款 地方特例交付金 1項 地方特例交付金 1目 地方特例交付金

1 地方特例交付金 88,990,000	・地方特例交付金	
-------------------------	----------	--

9款 地方交付税 1項 地方交付税 1目 地方交付税

1 地方交付税 3,755,667,000	・普通交付税 ・特別交付税	3,263,063,000 492,604,000
--------------------------	------------------	------------------------------

総務部 財政課

14款 県支出金 2項 県補助金 1目 総務費県補助金

節及び金額 (円)	説明	
	節及び細節の主な内容	金額(円)
2 総務管理費 補助金 33,194,000	・再生可能エネルギー等導入推進基金事業費 補助金	

14款 県支出金 4項 県交付金 1目 市町村権限移譲交付金

1 市町村権限移譲 交付金 1,986,320	・市町村権限移譲交付金	
-------------------------------	-------------	--

15款 財産収入 1項 財産運用収入 1目 財産貸付収入

1 土地建物 貸付収入 23,062,085	・普通財産貸付収入 ・土地開発基金貸付収入 ・行政財産貸付収入	13,752,902 1,593,113 7,716,070
------------------------------	---------------------------------------	--------------------------------------

15款 財産収入 1項 財産運用収入 2目 利子及び配当金

1 財政調整 基金利子 1,799,818	・財政調整基金利子	
4 減債基金利子 379,100	・減債基金利子	
17 土地開発 基金利子 359,745	・土地開発基金利子	
20 公共施設整備 基金利子 458,645	・公共施設整備基金利子	
22 稲沢市民病院 施設等整備 基金利子 948,976	・稲沢市民病院施設等整備基金利子	

15款 財産収入 2項 財産売却収入 2目 不動産売却収入

1 土地売却収入 40,690,451	・普通財産売却収入	
------------------------	-----------	--

16款 寄付金 1項 寄付金 3目 衛生費寄付金

4 稲沢市民病院 施設等整備 寄付金 15,000,000	・稲沢市民病院施設等整備寄付金	
--	-----------------	--

総務部 財政課

17款 繰入金 1項 基金繰入金 1目 基金繰入金

節 及び 金額 (円)	説 明	
	節 及び 細 節 の 主 な 内 容	金額 (円)
20 稲沢市民病院 施設等整備 基金繰入金 200,000,000	・稲沢市民病院施設等整備基金繰入金	

18款 繰越金 1項 繰越金 1目 繰越金

1 前年度繰越金 2,380,872,798	・前年度繰越金	
---------------------------	---------	--

19款 諸収入 4項 公営企業貸付金元利収入 1目 病院事業貸付金元利収入

1 病院事業貸付金 元 利 収 入 600,165,041	・元金	600,000,000
-------------------------------------	-----	-------------

19款 諸収入 5項 雑入 1目 雑入

8 財 政 課 収 入 20,818,862	・災害共済金収入 ・職員等駐車場利用料金	4,583,160 15,960,000
---------------------------	-------------------------	-------------------------

20款 市債 1項 市債 3目 衛生債

3 一般会計出資債 43,400,000	・上水道事業出資債	
-------------------------	-----------	--

20款 市債 1項 市債 11目 臨時財政対策債

1 臨時財政対策債 1,468,300,000	・臨時財政対策債	
----------------------------	----------	--

(歳出)

2款 総務費 1項 総務管理費 11目 財政費

2 給 料 43,597,968	・行政職 11人	
3 職 員 手 当 等 29,238,384		
4 共 済 費 13,847,927		
11 需 用 費 1,012,314	・印刷製本費 ・予算書及び予算説明書	847,800 (609,660)
13 委 託 料 2,527,200	・財務書類作成支援業務委託料	
25 積 立 金 1,012,637,563	・財政調整基金積立金 ・減債基金積立金 ・公共施設整備基金積立金	511,799,818 379,100 500,458,645

総務部 財政課

2款 総務費 1項 総務管理費 23目 財産管理費

節及び金額 (円)	説明	
	節及び細節の主な内容	金額(円)
7 賃 金 14,763,144	・臨時職員賃金 6人	
11 需 用 費 43,700,695	・消耗品費 新聞購読料 庁舎管理用消耗品 ・燃料費 ガソリン・軽油・水素ガス等 ・電気料 ・ガス料 ・水道料 ・自動車修繕料 延べ56台 ・修繕料 電話交換機修繕	1,427,877 (695,556) (634,361) 905,965 19,013,430 6,404,239 4,068,292 1,435,712 10,445,180 (4,536,000)
12 役 務 費 19,711,135	・電信電話料 ・手数料 機密文書抹消処理 自動車点検 29台 車検 63台 ・建物保険料 ・自動車保険料 自賠償保険料 71台 対人保険料 延べ108台 対物保険料 延べ108台 車両保険料 延べ108台	5,780,198 10,270,667 (767,019) (654,753) (4,182,273) 323,268 3,337,002 (1,718,700) (356,188) (465,063) (797,051)
13 委 託 料 57,980,374	・警備委託料 ・空調設備保守委託料 ・受変電設備保守委託料 ・昇降機設備保守委託料 ・調査測量業務委託料 ・庁舎庭園管理委託料 ・運転業務代行委託料 ・清掃業務委託料 ・電話交換・窓口業務委託料 ・固定資産台帳作成業務委託料	609,120 8,827,085 526,176 767,880 667,307 8,964,000 7,236,462 10,925,172 9,185,400 9,720,000
14 使 用 料 及 び 賃 借 料 5,135,270	・トイレ防臭器材借上料 ・有料道路通行料及び有料駐車場使用料 ・敷地借上料	580,770 616,630 3,674,917
15 工 事 請 負 費 116,519,040	・施設整備工事費 庁舎改修工事 照明LED化 冷温水器オーバーホール 第一分庁舎北通路	  (58,253,040) (16,416,000) (3,348,000)

総務部 財政課

2款 総務費 1項 総務管理費 23目 財産管理費

節及び金額 (円)	説明	
	節及び細節の主な内容	金額(円)
	本庁舎正面玄関自転車置場	(5,238,000)
	太陽光発電システム設置	(33,264,000)
18 備品購入費 14,565,754	・施設整備用備品	300,888
	・一般管理用備品	1,310,806
	・公用車	12,954,060
	軽貨物自動車 3台	(1,669,680)
	小型貨物自動車 2台	(1,976,400)
	小型乗用自動車 1台	(2,145,960)
	普通貨物自動車 1台	(5,803,920)
	特種用途自動車 1台	(1,036,800)
25 積立金 51,692,597	・土地開発基金積立金	
27 公課費 727,400	・自動車重量税 71台	

4款 衛生費 3項 衛生諸費 1目 市民病院費

19 負担金、補助 及び交付金 1,161,038,000	・病院事業負担金	1,092,787,000
	・病院事業補助金	68,251,000
25 積立金 948,976	・稲沢市民病院施設等整備基金積立金	

4款 衛生費 3項 衛生諸費 2目 上水道費

19 負担金、補助 及び交付金 1,648,000	・水道事業負担金	
24 投資及び出資金 43,535,000	・水道事業出資金	

11款 公債費 1項 公債費 1目 元金

23 償還金、利子 及び割引料 3,663,021,143	・償還金	
-------------------------------------	------	--

11款 公債費 1項 公債費 2目 利子

23 償還金、利子 及び割引料 320,062,076	・利子	
-----------------------------------	-----	--

総務部 財政課

事業の主な内容				
I 財政運営事業				
1. 当初予算編成 (平成29年度)				
・ 予算総額 89,599,001 千円				
2. 補正予算編成 (平成28年度)				
会計名	補正回数	補正総額 (千円)	予算総額 (千円)	
一 一般	5	755,670	46,055,670	
国民健康保険	2	151,148	16,110,766	
介護保険	2	80,565	8,582,367	
後期高齢者医療	2	74,922	2,893,922	
祖父江霊園事業	1	3,423	17,723	
農業集落排水事業	1	△ 12,156	192,148	
コミュニティ・プラント事業	1	4,941	18,845	
稲沢西土地区画整理事業	2	215,199	653,258	
下津陸田土地区画整理事業	2	135,054	220,660	
病院事業	1	0	9,332,758	
水道事業	1	△ 9,744	5,252,553	
公共下水道事業	1	△ 63,911	3,818,071	
計	—	1,335,111	93,148,741	
II 財産管理事業				
1. 普通財産管理事業				
(1) 管理				
・ 草刈・除草剤散布等 高御堂二丁目地内ほか33か所				
(2) 処分				
・ 土地 平和町嫁振東61番5ほか2筆 長野町五輪708番1 井堀下郷町117番ほか2筆 平和町西光坊新町93番1				
2. 公用車の管理				
(1) 公用車保有状況				
区分	台数			
中型バス	2台			
普通乗用自動車	12台			
小型乗用自動車	6台			
軽乗用自動車	23台			
普通貨物自動車	8台			
小型貨物自動車	24台			
軽貨物自動車	34台			
特種用途自動車	1台			
合計	110台			



総務部 財政課

事業の主な内容

(2) 公用車使用状況

区分	出動回数	距離
中型バス	290回	33,440 km
普通乗用自動車	3,756回	70,557 km
小型乗用自動車	1,542回	33,559 km
軽乗用自動車	6,745回	135,107 km
普通貨物自動車	2,832回	43,520 km
小型貨物自動車	6,456回	108,416 km
軽貨物自動車	8,915回	186,242 km
特種用途自動車	639回	13,554 km
合計	31,175回	624,395 km

III 基金

1. 財政調整基金

平成27年度末現在高		2,915,310,273円
平成28年度中増減高	増	新規積立 510,000,000円
		利子等 1,799,818円
	減	取崩 0円
平成28年度末現在高		3,427,110,091円

2. 減債基金

平成27年度末現在高		614,053,966円
平成28年度中増減高	増	新規積立 0円
		利子等 379,100円
	減	取崩 0円
平成28年度末現在高		614,433,066円

3. 土地開発基金（土地の現金換算分を含む）

平成27年度末現在高		795,953,855円
平成28年度中増減高	増	新規積立 51,332,852円
		利子等 359,745円
	減	取崩 0円
平成28年度末現在高		847,646,452円

4. 公共施設整備基金

平成27年度末現在高		742,896,974円
平成28年度中増減高	増	新規積立 500,000,000円
		利子等 458,645円
	減	取崩 0円
平成28年度末現在高		1,243,355,619円

総務部 財政課

事業の主な内容			
5. 稲沢市民病院施設等整備基金			
平成27年度末現在高		1,537,123,012円	
平成28年度中増減高	増	新規積立	0円
		利子等	948,976円
	減	取崩	200,000,000円
平成28年度末現在高		1,338,071,988円	
IV 病院事業繰出金			
1. 病院事業負担金			1,092,787,000円
・保健衛生行政事務経費		17,985,000円	
・救急医療確保経費		103,601,000円	
・小児医療実施経費		18,645,000円	
・リハビリテーション医療実施経費		45,503,000円	
・高度医療実施経費		227,630,000円	
・児童手当経費		16,340,000円	
・共済長期経理公の年金拠出金		79,956,000円	
・共済長期追加費用		26,755,000円	
・企業債償還事業経費（元金）		471,387,000円	
・企業債償還事業経費（利息）		67,566,000円	
・医療器械整備事業経費		16,640,000円	
・器具備品整備事業経費		779,000円	
2. 病院事業補助金			68,251,000円
・医師研究研修経費		12,005,000円	
・院内保育所運営経費		9,038,000円	
・病院経営改善経費		13,946,000円	
・医師確保対策経費		33,262,000円	
V 水道事業繰出金			
1. 水道事業負担金			1,648,000円
・児童手当経費		1,648,000円	
2. 水道事業出資金			43,535,000円
・石橋浄水場耐震化・更新事業		31,981,000円	
・祖父江配水場耐震化事業		11,554,000円	

総務部 契約検査課

(歳出)

2款 総務費 1項 総務管理費 12目 契約管理費

節及び金額 (円)	説明	
	節及び細節の主な内容	金額(円)
2 給料 36,584,952	・行政職 10人	
3 職員手当等 24,703,716		
4 共済費 12,431,182		
7 賃金 2,092,771	・臨時職員賃金 1人	
11 需用費 592,386	・消耗品費	591,306
19 負担金、補助 及び交付金 4,592,000	・あいち電子自治体推進協議会負担金	

事業の主な内容			
入札参加資格審査受付件数(随時登録)			
件数	工事・測量・設計 187件	物品	251件
指名審査委員会開催回数			
回数	工事・測量・設計 22回	物品	11回
契約件数・金額			
件数	工事・測量・設計 491件	物品	270件
金額	7,096,403,508円		474,714,030円
工事担当者打合せ			
日時	平成28年6月10日		
場所	政策審議室		
議題	<ul style="list-style-type: none"> <li>・契約検査事務全般について</li> <li>・契約事務留意事項について</li> <li>・工事検査事務について</li> <li>・概算数量発注方式に関する試行要領について</li> </ul>		

総務部 課税課

(歳入)

1 款 市税 1 項 市民税 1 目 個人

節 及 び 金 額 (円)	説 明	
	節 及 び 細 節 の 主 な 内 容	金 額 (円)
1 現 年 課 税 分 7,747,925,260	・均等割 ・所得割	242,207,527 7,505,717,733
2 滞 納 繰 越 分 88,222,726		

1 款 市税 1 項 市民税 2 目 法人

1 現 年 課 税 分 1,766,253,044	・均等割 ・法人税割	328,369,141 1,437,883,903
2 滞 納 繰 越 分 3,298,740		

1 款 市税 2 項 固定資産税 1 目 固定資産税

1 現 年 課 税 分 9,954,942,376	・土地 ・家屋 ・償却資産	3,930,910,818 3,929,952,748 2,094,078,810
2 滞 納 繰 越 分 111,987,417		

1 款 市税 2 項 固定資産税 2 目 国有資産等所在市町村交付金

1 現 年 課 税 分 40,980,600		
---------------------------	--	--

1 款 市税 3 項 軽自動車税 1 目 軽自動車税

1 現 年 課 税 分 249,510,114		
2 滞 納 繰 越 分 2,651,159		

1 款 市税 4 項 市たばこ税 1 目 市たばこ税

1 現 年 課 税 分 912,158,558		
----------------------------	--	--

1 款 市税 6 項 都市計画税 1 目 都市計画税

1 現 年 課 税 分 863,295,372	・土地 ・家屋	469,711,349 393,584,023
2 滞 納 繰 越 分 10,003,233		

総務部 課税課

12款 使用料及び手数料 2項 手数料 1目 総務手数料

節 及 び 金 額 (円)	説 明	
	節 及 び 細 節 の 主 な 内 容	金 額 (円)
2 税 務 手 数 料 8,188,100	・ 税務証明手数料	

(歳出)

2款 総務費 2項 徴税費 1目 税務総務費

2 給 料 122,179,056	・ 行政職 38人	
3 職 員 手 当 等 80,985,146		
4 共 済 費 38,905,336		
7 賃 金 11,364,504	・ 臨時職員賃金 延べ68人	
11 需 用 費 10,389,794	・ 消耗品費 法規追録 ・ 印刷製本費 市県民税特別徴収のしおりほか 市県民税特別徴収納入書ほか 窓あき封筒 納入通知書	4,013,103 (2,316,567) 6,151,118 (1,162,296) (2,808,000) (529,848) (324,972)
12 役 務 費 13,754,080	・ 郵便料 市県民税普通徴収納税通知書 市県民税特別徴収税額決定通知書 市県民税特別徴収税額変更通知書 給与支払報告書の提出のお願い 法人市民税申告書 固定資産税納税通知書 償却資産申告書 軽自動車税納税通知書 軽自動車税納税証明書 ・ 手数料 市県民税普通徴収納税通知書封入封緘 軽自動車税納税通知書封入封緘	12,716,018 (1,576,348) (2,700,893) (514,108) (818,055) (342,609) (3,124,707) (365,077) (1,632,218) (510,497) 1,038,062 (327,672) (329,913)
13 委 託 料 79,494,630	・ データ入力業務委託料 ・ 固定資産業務データ作成等委託料 ・ 土地評価調査業務委託料 ・ 土地鑑定評価業務委託料	5,400,636 5,848,200 22,140,000 45,799,074

総務部 課税課

2款 総務費 2項 徴税費 1目 税務総務費

節 及 び 金 額 (円)	説 明	
	節 及 び 細 節 の 主 な 内 容	金 額 (円)
14 使 用 料 及 び 賃 借 料 5,432,566	・ASPシステム使用料	5,378,400
19 負 担 金、補 助 及 び 交 付 金 4,562,827	・軽自動車税課税資料収集市長会負担金 ・地方税電子化協議会負担金 ・軽自動車検査情報市区町村提供サービス 利用負担金	1,071,008 2,504,180 769,639

総務部 課税課

事 業 の 主 な 内 容		
I 市県民税		
1. 納税義務者数		
特 別 徴 収 ( 給 与 )		43,394 人
特 別 徴 収 ( 年 金 )		10,181 人
普 通 徴 収		22,769 人
法 人		2,684 団体
2. 申告書受付件数 (市受付分)		
確 定 申 告 書		9,525 件
市 県 民 税 申 告 書		3,067 件
法 人 市 民 税 申 告 書		3,790 件
合 計		16,382 件
3. 課税客体の調査件数		
無 申 告 者 調 査		1,468 件
不 動 産 ・ 報 酬 等 所 得 者 調 査		140 件
合 計		1,608 件
II 固定資産税及び都市計画税		
1. 納税義務者数		
固 定 資 産 税		54,742 人
都 市 計 画 税		18,786 人
交 付 金		4 件
2. 課税台帳の閲覧・縦覧		
閱 覧 期 間		平成28年4月1日～5月2日
閱 覧 者 数		314 人
郵 送 に よ る 閱 覧		12 件
縦 覧 期 間		平成28年4月1日～5月2日
縦 覧 者 数		11 人
3. 土地に係る課税客体調査 (平成29年1月1日現在)		
	筆 数	地 積
田	32,300 筆	18,078,838 m <sup>2</sup>
畑	41,729 筆	17,100,072 m <sup>2</sup>
宅 地	102,790 筆	20,337,015 m <sup>2</sup>
鉱泉地	1 筆	5 m <sup>2</sup>
池 沼	66 筆	46,724 m <sup>2</sup>
山 林	1,188 筆	267,938 m <sup>2</sup>
牧 場	-	-
原 野	46 筆	11,935 m <sup>2</sup>
雑種地	12,009 筆	4,509,611 m <sup>2</sup>
その他	57,028 筆	13,439,358 m <sup>2</sup>
合 計	247,157 筆	73,791,496 m <sup>2</sup>

総務部 課税課

事業の主な内容			
4. 家屋に係る課税客体調査（平成29年1月1日現在）			
(1) 新增築分			
	種類	棟数	床面積
木 造	専用住宅	455 棟	53,726 m <sup>2</sup>
	共同住宅・寄宿舍	16 棟	6,999 m <sup>2</sup>
	併用住宅	2 棟	233 m <sup>2</sup>
	農家住宅	-	-
	事務所・銀行・店舗	10 棟	1,107 m <sup>2</sup>
	劇場・映画館・病院	5 棟	1,019 m <sup>2</sup>
	工場・倉庫	1 棟	10 m <sup>2</sup>
	土蔵	-	-
	附属家	6 棟	268 m <sup>2</sup>
	小計	495 棟	63,362 m <sup>2</sup>
非 木 造	事務所・店舗・百貨店・銀行	21 棟	7,409 m <sup>2</sup>
	住宅・アパート	106 棟	21,346 m <sup>2</sup>
	病院・ホテル	1 棟	297 m <sup>2</sup>
	工場・倉庫	31 棟	38,699 m <sup>2</sup>
	その他	25 棟	429 m <sup>2</sup>
	小計	184 棟	68,180 m <sup>2</sup>
合計		679 棟	131,542 m <sup>2</sup>
(2) 取壊し分			
	種類	棟数	床面積
木 造	専用住宅	417 棟	30,203 m <sup>2</sup>
	共同住宅・寄宿舍	25 棟	2,874 m <sup>2</sup>
	併用住宅	12 棟	1,278 m <sup>2</sup>
	農家住宅	-	-
	事務所・銀行・店舗	8 棟	403 m <sup>2</sup>
	劇場・映画館・病院	1 棟	79 m <sup>2</sup>
	工場・倉庫	17 棟	2,406 m <sup>2</sup>
	土蔵	2 棟	85 m <sup>2</sup>
	附属家	200 棟	4,888 m <sup>2</sup>
	小計	682 棟	42,216 m <sup>2</sup>
非 木 造	事務所・店舗・百貨店・銀行	21 棟	3,510 m <sup>2</sup>
	住宅・アパート	35 棟	6,659 m <sup>2</sup>
	病院・ホテル	-	-
	工場・倉庫	22 棟	4,198 m <sup>2</sup>
	その他	38 棟	1,559 m <sup>2</sup>
	小計	116 棟	15,926 m <sup>2</sup>
合計		798 棟	58,142 m <sup>2</sup>



総務部 課税課

事 業 の 主 な 内 容				
Ⅲ 軽自動車税				
1. 納税義務者数		30,936 人		
2. 登録台数（平成29年3月31日現在）				
原 動 機 付 自 転 車	50cc以下		3,885 台	
	50ccを超え90cc以下		219 台	
	90ccを超え125cc以下		612 台	
	ミニカー		76 台	
軽 自 動 車	二 輪		1,059 台	
	三 輪		5 台	
	四 輪	乗 用	営 業 用	1 台
			自 家 用	24,746 台
		貨 物 用	営 業 用	206 台
			自 家 用	7,305 台
小 型 特 殊 自 動 車	農 耕 作 業 用		911 台	
	そ の 他		387 台	
二 輪 の 小 型 自 動 車			1,371 台	
合 計			40,783 台	

総務部 収納課

(歳入)

14款 県支出金 3項 委託金 1目 総務費委託金

節及び金額 (円)	説明	
	節及び細節の主な内容	金額(円)
2 徴税費委託金 224,603,702	・県民税徴収事務委託金	

19款 諸収入 1項 延滞金及び過料 1目 延滞金

1 延滞金 57,129,089	・一般延滞金 ・市民税延滞金	34,569,633 22,559,456
---------------------	-------------------	--------------------------

19款 諸収入 5項 雑入 1目 雑入

11 収納課収入 848,787	・土地改良区賦課金徴収事務費収入	555,185
---------------------	------------------	---------

(歳出)

2款 総務費 2項 徴税費 2目 賦課徴収費

2 給料 67,722,204	・行政職 20人	
3 職員手当等 40,934,216		
4 共済費 19,651,007		
7 賃金 8,027,094	・臨時職員賃金 4人	
8 報償費 19,240,190	・納期前納付報奨金 固定資産税 34,787件	19,175,390
11 需用費 3,075,889	・印刷製本費 督促状 83,000枚 納税情報カレンダー 55,000部	2,616,688 (482,263) (1,401,840)
12 役務費 14,386,642	・郵便料 還付通知 5,407件 催告書 25,938件 督促状 55,550件 簡易書留等特殊郵便 1,475件 料金受取人払い封筒 6,160件 再発行納付書 7,657件 ・手数料 金融機関払込 91,502件 コンビニ納付 103,610件	6,638,978 (404,689) (1,461,123) (2,710,399) (382,941) (618,569) (678,872) 7,723,412 (988,213) (6,331,125)

総務部 収納課

2款 総務費 2項 徴税費 2目 賦課徴収費

節 及 び 金 額 (円)	説 明	
	節 及 び 細 節 の 主 な 内 容	金 額 (円)
13 委 託 料 926,640	<ul style="list-style-type: none"> <li>・ 不動産等鑑定委託料 土地 7 筆</li> <li>・ 弁護士委託料</li> </ul>	<p>397,440</p> <p>529,200</p>
23 償 還 金、利子 及 び 割 引 料 70,836,143	<ul style="list-style-type: none"> <li>・ 過誤納還付金</li> <li>市県民税 699 件</li> <li>法人市民税 196 件</li> <li>固定資産税 85 件</li> <li>株式譲渡・配当割 746 件</li> <li>・ 還付加算金</li> <li>法人市民税 47 件</li> <li>固定資産税 37 件</li> </ul>	<p>70,032,243</p> <p>(20,550,400)</p> <p>(22,651,100)</p> <p>(12,734,600)</p> <p>(14,011,543)</p> <p>803,900</p> <p>(402,100)</p> <p>(347,500)</p>

総務部 収納課

事業の主な内容				
I 収納課運営事業				
1. 市税等の納付通知				
・滞納者への督促及び催告				
督促件数	55,729 件	(納期限20日以内)		
催告件数	25,938 件	(年5回)		
・滞納処分				
差押件数	399 件			
公売(不動産)	11 件			
執行停止	838 件			
不納欠損	2,813 件			
II 納税推進事業				
1. 納税情報カレンダー				
全戸及び市内公共施設に配布				
印刷	55,000 部	1,401,840 円		
2. 市税等の口座振替制度加入促進				
広報による口座振替制度の周知 (11月号)				
口座振替加入状況				
税目等	納税者数 (人)	加入者数 (人)	加入率 (%)	
市 県 民 税	27,994	13,814	49.3	
固 定 資 産 税	54,702	32,004	58.5	
軽 自 動 車 税	36,765	8,712	23.7	
国 民 健 康 保 険 税	15,801	9,026	57.1	
市 営 住 宅 家 賃	377	238	63.1	
駐 車 場 代	51	38	74.5	
保 育 料	2,729	2,618	95.9	
延 長 保 育 料	386	364	94.3	
放課後児童クラブ利用料	1,348	1,272	94.4	
後期高齢者医療保険料	4,718	3,088	65.5	
介 護 保 険 料	2,893	667	23.1	
祖父江霊園維持管理料	2,791	1,796	64.3	
計	150,555	73,637	48.9	
III 固定資産評価審査委員会				
1. 固定資産評価の審査				
審査申出件数	0 回			
委員会開催	2 回			

総務部 危機管理課

(歳入)

13款 国庫支出金 2項 国庫補助金 8目 消防費国庫補助金

節及び金額 (円)	説明	
	節及び細節の主な内容	金額(円)
2 災害対策費 補助金 54,600,000	・社会資本整備総合交付金	

14款 県支出金 2項 県補助金 8目 消防費県補助金

1 消防費補助金 6,666,000	・南海トラフ地震等対策事業費補助金	
-----------------------	-------------------	--

(歳出)

2款 総務費 1項 総務管理費 24目 危機管理費

2 給料 22,966,152	・行政職 6人	
3 職員手当等 14,998,822		
4 共済費 7,385,280		
11 需用費 502,291	・消耗品費 啓発小冊子	(450,900)

9款 消防費 1項 消防費 5目 災害対策費

3 職員手当等 1,984,189	・時間外勤務手当	1,883,189
11 需用費 26,778,611	・消耗品費 災害用非常食及び飲料水 避難所用資器材 応急医薬品 ・修繕料 地震計移設費	19,468,749 (8,941,104) (9,501,678) (652,752) 7,077,240 (6,296,400)
12 役務費 399,393		
13 委託料 3,056,600	・無線設備保守委託料	2,646,000
14 使用料及び 賃借料 4,630,284	・会場設営資材等借上料 ・MCA使用料	765,720 3,864,564
15 工事請負費 112,735,800	・施設整備工事費 防災情報通信ネットワーク整備 ソーラー避難誘導灯ほか整備 防災倉庫整備	(19,548,000) (59,634,360) (33,553,440)

総務部 危機管理課

9款 消防費 1項 消防費 5目 災害対策費

節 及 び 金 額 (円)	説 明	
	節 及 び 細 節 の 主 な 内 容	金 額 (円)
19 負担金、補助 及 び 交 付 金 11,266,081	<ul style="list-style-type: none"> <li>・水道工事負担金</li> <li>・防災行政無線運営協議会負担金</li> <li>・自主防災訓練補助金</li> <li>・消防施設設置補助金</li> </ul>	<p>3,765,000</p> <p>1,502,056</p> <p>4,084,700</p> <p>1,683,500</p>

総務部 危機管理課

事業の主な内容			
I 防災事業			
1. 防災会議			
月 日	場 所	参加委員	会議内容
2月27日	議員総会室	33人	地域防災計画の修正について
2. 稲沢市総合防災訓練			
月 日	場 所	備考	
8月28日	稲沢西中学校	本部訓練・実働訓練	
3. 自主防災会			
自主防災会総数		250 自主防災会	
自主防災訓練実施回数		112回、180 自主防災会	
4. 消防施設等補助			
件 名		摘 要	
消火器10型		172 本	
消防用ホース		124 本	
小型動力ポンプB3級		1 台	
防災資機材		748 点	
5. 家具転倒防止器具等購入費補助			
申 請 件 数		39 件	
6. 災害対策用備蓄物資の整備（被災者用）			
件 名		数 量	
アルファ米（白飯）		3,000 食	
アルファ米（わかめご飯）		3,000 食	
アルファ米（田舎ご飯）		3,000 食	
玄米スナック		2,400 食	
白がゆ		2,000 食	
はんぶん米		3,000 食	
飲料水（24本入）		1,710 箱	
医薬品（17種類）		40 セット	
トイレ処理セット		280 箱	
粉ミルク（12本入）		320 箱	
エアマット（60個入）		70 箱	

総務部 危機管理課

事業の主な内容		
7. 災害対策用備蓄物資の整備（職員用）		
	件名	数量
	アルファ米（わかめご飯）	520 食
	パンの缶詰（チョコチップ味）	520 缶
	調理不要食カレーライス	520 食
	飲料水（24本入）	130 箱
8. 災害対策本部の設置		
月 日	災害名	設置時間
8月1日	大雨洪水警報	16時51分～19時09分
8月2日	大雨洪水警報	15時38分～19時35分
9月20日	台風16号	13時30分～20時40分
9. 防災啓発		
	出前講座「災害への備えは大丈夫？」等	18 回
	シニア災害ボランティアシンポジウム	1 回
	いなざわ地域防災リーダー養成講座	1 回
	稲沢CATVふれあい通信 「地域防災に目を向けよう」	1 回
	防災啓発冊子「災害に備える本」・「減災ハンドブック」・「自分で守る、みんなで支える」等	随時配布
10. 防災情報通信ネットワーク整備		
	設備名	数量
	I型拡声子局設備	3 か所
	I型拡声子局スピーカー増設	1 か所
	MCA同報無線拡声設備	4 か所
11. ソーラー避難誘導灯ほか整備		
	設備名	数量
	ソーラー避難誘導灯	20 基
	ソーラー照明灯	10 基
	かまどベンチ	8 基
12. 防災倉庫整備		
	設備名	数量
	防災倉庫（鉄骨造）	12 基
13. 避難所給水栓設置		
	設備名	数量
	避難所給水栓	5 か所



会計課

(歳入)

15款 財産収入 2項 財産売払収入 1目 物品売払収入

節 及 び 金 額 (円)	説 明	
	節 及 び 細 節 の 主 な 内 容	金 額 (円)
1 物品売払収入 529,200	・ 不用品売払収入	

19款 諸収入 2項 市預金利子 1目 市預金利子

1 市 預 金 利 子 657,575	・ 歳計一時預金利子	
------------------------	------------	--

19款 諸収入 5項 雑入 1目 雑入

32 会 計 課 収 入 432,063		
-------------------------	--	--

(歳出)

2款 総務費 1項 総務管理費 13目 会計費

2 給 料 33,316,236	・ 行政職 8人	
3 職 員 手 当 等 20,153,311		
4 共 済 費 10,628,842		
11 需 用 費 2,821,137	・ 消耗品費 共通物品	903,781 (644,936)
	・ 印刷製本費 共通物品	1,914,872 (1,256,936)
12 役 務 費 6,272,290	・ 郵便料	606,290
	・ 手数料 派出窓口事務取扱手数料	5,616,000
13 委 託 料 14,060,711	・ 歳入システム業務委託料	
18 備 品 購 入 費 301,946	・ 事務用備品	

## 会計課

事業の主な内容				
現金の出納及び保管				
1. 現金の出納				
区 分	一般会計(件)	特別会計(件)	計(件)	
収入件数	257,557	218,637	476,194	
支払件数	32,345	3,276	35,621	
2. 資金運用				
預金種別	金額(円)	構成比(%)		
定期預金	600,558	91.3		
普通預金	57,017	8.7		
計	657,575	100.0		
決算の調製				
・決算書の作成	160冊	259,200 円		
指定金融機関等の検査				
・6金融機関を検査	2月14日・16日・17日・22日			
共通物品の管理				
・庁内共通消耗品	56品目	644,936 円		
・庁内共通印刷物	16品目	1,256,936 円		

# 監査委員事務局

(歳出)

2款 総務費 6項 監査委員費 1目 監査委員費

節及び金額 (円)	説明	
	節及び細節の主な内容	金額(円)
1報 酬 4,038,000	・監査委員 3人	
2給 料 17,125,464	・行政職 4人	
3職員手当等 10,324,562		
4共 済 費 5,408,221		
11需 用 費 330,715	・消耗品費	

事業の主な内容
<p>I 監査委員会議</p> <p>1. 総会等 愛知県都市監査委員会定期総会（東海市） 東海地区都市監査委員会総会・研修会（諏訪市） 全国都市監査委員会総会・研修会（函館市）</p> <p>2. 研修会 北陸・東海・近畿三地区共催都市監査事務研修会（和歌山市）</p> <p>II 検査、審査及び監査</p> <p>1. 検査 (1) 例月出納検査 (一般会計・特別会計、病院事業会計、水道事業会計、公共下水道事業会計) 検 査 12回（毎月26日） 結果報告 12回（実施月の翌月26日）</p> <p>2. 審査 (1) 決算審査 ・一般会計及び特別会計（全課対象） 審査期間 6月13日～8月4日 聴取日 7月12日～8月4日 意見書提出 8月10日 ・企業会計（病院事業会計、水道事業会計、公共下水道事業会計） 審査期間 5月20日～6月30日 聴取日 6月29日、6月30日 意見書提出 8月10日</p>

## 監査委員事務局

事	業	の	主	な	内	容
・	基金運用審査	(	財政課)			
	審査期間					6月13日～6月27日
	聴取日					6月27日
	意見書提出					8月10日
・	健全化判断比率等審査	(	財政課)			
	審査期間					7月11日～8月4日
	聴取日					8月4日
	意見書提出					8月10日
3. 監査						
(1) 定期監査及び行政監査						
・	一般会計及び特別会計	(	全課対象)			
	監査期間					9月12日～2月16日
	聴取日					10月18日～2月16日
	公表日					3月29日
(2) 定期監査						
・	企業会計	(	病院事業会計、水道事業会計、公共下水道事業会計)			
	監査期間					10月21日～11月30日
	聴取日					11月29日、11月30日
	公表日					3月29日
(3) 随時監査(工事)						
・	旧平和町保健センター改修工事	(	建築課、契約検査課)			
	監査期間					11月11日～12月13日
	聴取日					12月13日
	公表日					3月3日
(4) 行政監査						
・	情報システムの開発改修・運用保守に係る契約について					
	監査期間					12月5日～1月26日
	聴取日					1月26日
	公表日					3月29日
(5) 財政援助団体等監査						
・	指定管理業務(身体障害者福祉センター)					
・	平成27年度稲沢市社会福祉団体補助金					
	対象団体					社会福祉法人稲沢市社会福祉協議会(所管課 福祉課)
	監査期間					1月16日～2月27日
	聴取日					2月27日
	公表日					3月31日

福祉保健部 福祉課

(歳入)

12款 使用料及び手数料 1項 使用料 10目 目的外使用料

節 及び 金額 (円)	説 明	
	節 及び 細 節 の 主 な 内 容	金額 (円)
1 目的外使用料 310,381	・ 目的外使用料	

13款 国庫支出金 1項 国庫負担金 2目 民生費国庫負担金

1 社会福祉費 負担金 976,565,239	・ 特別障害者手当等給付費負担金 ・ 障害者自立支援給付費負担金 ・ 障害児施設措置費給付費負担金 ・ 障害者医療費負担金 ・ 生活困窮者自立支援事業費負担金	27,860,827 740,319,551 156,587,928 39,653,500 12,143,433
4 生活保護費 負担金 799,591,000	・ 生活保護費負担金	

13款 国庫支出金 2項 国庫補助金 2目 民生費国庫補助金

1 社会福祉費 補助金 497,515,000	・ 地域生活支援事業費補助金 ・ 臨時福祉給付金給付事業費補助金 ・ 生活困窮者自立支援事業費補助金 ・ 年金生活者等支援臨時福祉給付金給付事業費補助金 ・ 臨時福祉給付金等給付事務費補助金	24,484,000 123,000,000 1,086,000 299,700,000 49,245,000
4 生活保護費 補助金 2,558,000	・ 生活困窮者就労準備支援事業費等補助金	

14款 県支出金 1項 県負担金 2目 民生費県負担金

1 社会福祉費 負担金 468,358,021	・ 障害者自立支援給付費負担金 ・ 障害児施設措置費給付費負担金 ・ 障害者医療費負担金	370,159,775 78,293,963 19,826,750
4 生活保護費 負担金 21,788,712	・ 生活保護費負担金	

14款 県支出金 2項 県補助金 2目 民生費県補助金

1 社会福祉費 補助金 20,108,150	・ 地域生活支援事業費補助金 ・ 特別障害者手当等支給費補助金 ・ 障害者共同生活援助事業費補助金	12,242,000 4,759,650 2,665,000
------------------------------	---	--------------------------------------

福祉保健部 福祉課

15款 財産収入 1項 財産運用収入 1目 財産貸付収入

節及び金額 (円)	説明	
	節及び細節の主な内容	金額(円)
1 土地建物貸付収入 3,489,756	・行政財産貸付収入	3,433,056

15款 財産収入 1項 財産運用収入 2目 利子及び配当金

5 福祉基金利子 470,537	・福祉基金利子	
---------------------	---------	--

17款 繰入金 1項 基金繰入金 1目 基金繰入金

5 福祉基金繰入金 2,200,000	・福祉基金繰入金	
------------------------	----------	--

19款 諸収入 5項 雑入 1目 雑入

13 福祉課収入 14,394,472	・配布手数料収入 ・社会福祉協議会補助金返納金 ・生活保護費返納金 ・障害者支援費返還金 ・指定管理委託料返納金	3,100,626 1,053,158 7,957,885 345,413 1,549,674
------------------------	--	---

20款 市債 1項 市債 2目 民生債

1 社会福祉債 122,500,000	・社会福祉施設整備事業債(特例債)	
------------------------	-------------------	--

(歳出)

3款 民生費 1項 社会福祉費 1目 社会福祉総務費

2 給料 80,333,447	・行政職 22人	
3 職員手当等 57,071,970		
4 共済費 27,605,182		
7 賃金 9,740,357	・臨時職員賃金 6人	
8 報償費 1,045,779	・戦没者追悼式報償費	559,104
11 需用費 1,827,240	・消耗品費 戦没者追悼式生花 ・食糧費 民生・児童委員協議会	579,437 (361,800) 987,872 (448,930)

福祉保健部 福祉課

3款 民生費 1項 社会福祉費 1目 社会福祉総務費

節及び金額 (円)	説明	
	節及び細節の主な内容	金額(円)
12 役 務 費 3,996,915	・郵便料	3,774,136
13 委 託 料 16,982,408	・除草等業務委託料	1,053,020
	・会場設営撤去委託料	1,244,160
	・生活困窮者自立相談支援業務委託料	14,685,228
14 使 用 料 及 び 賃 借 料 544,262	・バス借上料	366,000
19 負 担 金、補 助 及 び 交 付 金 78,938,000	・遺族会補助金	766,000
	・社会福祉協議会補助金	71,041,000
	・保護司会補助金	975,000
	・民生・児童委員協議会補助金	6,006,000
20 扶 助 費 1,799,300	・原子爆弾被爆者健康管理手当	1,188,000
	・原水爆被災者検診助成金	383,400
25 積 立 金 25,512,847	・福祉基金積立金	

3款 民生費 1項 社会福祉費 4目 身体障害者施設運営費

13 委 託 料 25,353,000	・身体障害者福祉センター指定管理委託料 ・スポーツレクリエーション事業委託料	23,203,000 2,150,000
------------------------	---	-------------------------

3款 民生費 1項 社会福祉費 5目 障害者福祉費

1 報 酬 2,741,000	・障害者自立支援認定審査会委員 5人	2,189,000
	・地域自立支援協議会委員 15人	552,000
8 報 償 費 430,000	・報償費	380,000
11 需 用 費 631,972	・印刷製本費	317,196
12 役 務 費 3,306,700	・手数料	3,301,142
13 委 託 料 38,988,496	・地域生活支援事業委託料	38,887,280
14 使 用 料 及 び 賃 借 料 788,420	・障害福祉サービス請求審査システム借上料	777,600
19 負 担 金、補 助 及 び 交 付 金 9,141,973	・障害者等福祉ホーム事業負担金	787,710
	・障害者福祉団体連合会補助金	868,000
	・知的障害者通所授産施設建設借入元利金償還補助金	506,750
	・障害児・者短期入所利用支援事業費補助金	407,000
	・障害者共同生活援助事業費補助金	6,472,513

福祉保健部 福祉課

3款 民生費 1項 社会福祉費 5目 障害者福祉費

節及び金額 (円)	説明	
	節及び細節の主な内容	金額(円)
20 扶 助 費 2,159,796,535	<ul style="list-style-type: none"> <li>・地域生活支援事業給付費</li> <li>・自立支援医療（更生医療）給付費</li> <li>・補装具給付費</li> <li>・障害児福祉手当</li> <li>・特別障害者手当</li> <li>・障害者扶助料</li> <li>・福祉タクシー料金助成金</li> <li>・自立支援医療（育成医療）給付費</li> <li>・障害者自立支援給付費</li> <li>・障害児施設措置費給付費</li> </ul>	<ul style="list-style-type: none"> <li>81,009,630</li> <li>67,068,127</li> <li>22,774,195</li> <li>13,405,140</li> <li>28,541,220</li> <li>155,155,800</li> <li>6,706,820</li> <li>1,637,329</li> <li>1,468,268,262</li> <li>315,230,012</li> </ul>
23 償 還 金、利子 及び 割 引 料 11,411,933	<ul style="list-style-type: none"> <li>・前年度県支出金返納金</li> <li>・前年度国庫支出金返納金</li> </ul>	<ul style="list-style-type: none"> <li>3,779,224</li> <li>7,632,709</li> </ul>

3款 民生費 1項 社会福祉費 8目 らくらくプラザ運営費

11 需 用 費 7,098,840	<ul style="list-style-type: none"> <li>・修繕料</li> </ul>	
13 委 託 料 97,841,785	<ul style="list-style-type: none"> <li>・監理料</li> <li>・らくらくプラザ指定管理委託料</li> </ul>	<ul style="list-style-type: none"> <li>3,891,785</li> <li>93,950,000</li> </ul>
14 使 用 料 及 び 賃 借 料 4,574,319	<ul style="list-style-type: none"> <li>・敷地借上料</li> </ul>	
15 工 事 請 負 費 178,115,207	<ul style="list-style-type: none"> <li>・施設整備工事費</li> </ul>	

3款 民生費 1項 社会福祉費 9目 臨時福祉給付金給付事業費

3 職 員 手 当 等 3,082,422	<ul style="list-style-type: none"> <li>・時間外勤務手当</li> </ul>	
11 需 用 費 3,188,019	<ul style="list-style-type: none"> <li>・消耗品費</li> <li>・印刷製本費</li> </ul>	<ul style="list-style-type: none"> <li>1,188,885</li> <li>1,999,134</li> </ul>
12 役 務 費 11,687,843	<ul style="list-style-type: none"> <li>・郵便料</li> <li>・手数料</li> </ul>	<ul style="list-style-type: none"> <li>9,021,065</li> <li>2,371,896</li> </ul>
13 委 託 料 29,548,800	<ul style="list-style-type: none"> <li>・臨時福祉給付金システム開発委託料</li> <li>・臨時福祉給付金給付業務委託料</li> <li>・年金生活者等支援臨時福祉給付金システム開発委託料</li> <li>・年金生活者等支援臨時福祉給付金給付業務委託料</li> </ul>	<ul style="list-style-type: none"> <li>5,292,000</li> <li>11,998,800</li> <li>2,052,000</li> <li>10,206,000</li> </ul>



福祉保健部 福祉課

3款 民生費 1項 社会福祉費 9目 臨時福祉給付金給付事業費

節及び金額 (円)	説明	
	節及び細節の主な内容	金額(円)
14 使用料及び賃借料 484,391	・事務機器借上料	
19 負担金、補助及び交付金 420,135,000	・臨時福祉給付金 ・年金生活者等支援臨時福祉給付金 ・経済対策臨時福祉給付金	46,605,000 298,530,000 75,000,000
23 償還金、利子及び割引料 12,373,000	・臨時福祉給付金給付事業費返還金 ・臨時福祉給付金給付事務費返還金	10,188,000 2,185,000

3款 民生費 3項 老人福祉費 5目 ふれあいの郷運営費

11 需用費 6,194,880	・修繕料	
13 委託料 51,309,000	・ふれあいの郷指定管理委託料	
14 使用料及び賃借料 510,292	・敷地借上料	490,092
19 負担金、補助及び交付金 1,539,699	・汚水処理施設管理業務負担金	

3款 民生費 4項 生活保護費 1目 生活保護総務費

8 報償費 720,000	・嘱託医師報償費	
11 需用費 312,176		
12 役務費 786,486	・手数料	722,082
13 委託料 1,027,836	・事務用パソコンシステム保守委託料	680,400
23 償還金、利子及び割引料 22,146,386	・前年度県支出金返納金 ・前年度国庫支出金返納金	2,466,068 19,680,318

3款 民生費 4項 生活保護費 2目 扶助費

20 扶助費 1,038,427,632	・生活保護扶助費 ・就労自立給付金	1,038,070,901 356,731
-------------------------	----------------------	--------------------------

福祉保健部 福祉課

事	業	の	主	な	内	容																																																		
I	戦没者追悼事業（戦没者 2,386柱）																																																							
	1.	戦没者追悼式（出席者 272人）			2,233,818円																																																			
	2.	平和の塔緑化維持管理及び除草清掃業務委託			853,020円																																																			
II	社会福祉扶助事業																																																							
	1.	民生委員・児童委員活動			1,041,785円																																																			
		民生委員・児童委員 H28年11月まで203人、H28年12月以降は208人 総会、役員会、地区民協、委嘱状交付式																																																						
	2.	福祉団体活動費助成			78,938,000円																																																			
		・ 稲沢市遺族会			766,000円																																																			
		・ 稲沢市保護区保護司会			975,000円																																																			
		・ (福)稲沢市社会福祉協議会			71,041,000円																																																			
		・ 稲沢市民生委員・児童委員協議会			6,006,000円																																																			
		・ 稲沢市更生保護女性会			150,000円																																																			
III	行旅病人対策事業																																																							
		・ 行旅病人取扱い 2件																																																						
		・ 行旅死亡人取扱い 1件 (請求次年度)																																																						
IV	障害者福祉																																																							
	1.	身体障害者手帳交付																																																						
		申請	294件	交付	282件	取下げ等 12件																																																		
	2.	療育手帳交付																																																						
		申請	45件	交付	44件	取下げ等 1件																																																		
	3.	精神障害者保健福祉手帳交付																																																						
		申請	112件	交付	111件	不承認 1件																																																		
	4.	自立支援制度																																																						
		<table border="1"> <thead> <tr> <th></th> <th>利</th> <th>用</th> <th>実</th> <th>績</th> </tr> </thead> <tbody> <tr> <td>介護給付費受給者</td> <td>延べ</td> <td>6,564</td> <td>人</td> <td></td> </tr> <tr> <td>訓練等給付費受給者</td> <td>延べ</td> <td>3,973</td> <td>人</td> <td></td> </tr> <tr> <td>計画相談受給者</td> <td></td> <td>1,512</td> <td>人</td> <td></td> </tr> <tr> <td>障害児通所給付費受給者</td> <td>延べ</td> <td>2,891</td> <td>人</td> <td></td> </tr> <tr> <td>自立支援医療（更生）</td> <td></td> <td>169</td> <td>人</td> <td></td> </tr> <tr> <td>自立支援医療（育成）</td> <td></td> <td>47</td> <td>人</td> <td></td> </tr> <tr> <td>補装具費</td> <td></td> <td>173</td> <td>件</td> <td></td> </tr> <tr> <td>意思疎通支援</td> <td></td> <td>135</td> <td>件</td> <td></td> </tr> <tr> <td>移動支援</td> <td>延べ</td> <td>934</td> <td>人</td> <td></td> </tr> </tbody> </table>					利	用	実	績	介護給付費受給者	延べ	6,564	人		訓練等給付費受給者	延べ	3,973	人		計画相談受給者		1,512	人		障害児通所給付費受給者	延べ	2,891	人		自立支援医療（更生）		169	人		自立支援医療（育成）		47	人		補装具費		173	件		意思疎通支援		135	件		移動支援	延べ	934	人		
	利	用	実	績																																																				
介護給付費受給者	延べ	6,564	人																																																					
訓練等給付費受給者	延べ	3,973	人																																																					
計画相談受給者		1,512	人																																																					
障害児通所給付費受給者	延べ	2,891	人																																																					
自立支援医療（更生）		169	人																																																					
自立支援医療（育成）		47	人																																																					
補装具費		173	件																																																					
意思疎通支援		135	件																																																					
移動支援	延べ	934	人																																																					

福祉保健部 福祉課

事業の主な内容		
地域活動支援センター	延べ	571 人
日中一時支援	延べ	1,079 人
5. 障害者扶助料（市単独）		
扶助料	人数（人）	金額（円）
3,000円	25,887	78,117,000
2,000円	32,482	65,322,000
1,200円	9,705	11,716,800
合計	68,074	155,155,800
6. 手話通訳者設置事業	手話通訳件数	217件 週2日
V 生活保護		
1. 被保護世帯、人員状況		
	世帯数（世帯）	人員（人）
4 月	485	625
5 月	488	626
6 月	484	617
7 月	485	613
8 月	488	616
9 月	486	611
10 月	491	623
11 月	493	621
12 月	492	620
1 月	486	618
2 月	492	629
3 月	499	635
2. 扶助別支給額		
区分	扶助費（円）	
生活扶助	325,038,135	
住宅扶助	157,009,800	
教育扶助	4,182,279	
介護扶助	28,503,984	
医療扶助	512,300,647	
出産扶助	0	
生業扶助	1,790,050	
葬祭扶助	3,088,758	
保護施設事務費	6,157,248	
就労自立給付金	356,731	
合計	1,038,427,632	

福祉保健部 福祉課

事業の主な内容

3. 生活困窮者自立支援事業

(1) 相談事業

- ・一般相談 377件
- ・生活困窮相談 1,561件

(2) 家計相談支援事業

- ・家計相談 80件

(3) 学習支援事業

- ・学習支援受講者 15人 延べ受講者（全27回） 313人

VI 地域交流事業

1. 平和らくらくプラザ

		プール利用者(人)	浴場利用者(人)	トレーニングルーム利用者(人)
有料	大人	5,585	89,359	16,789
	小・中学生	450	3,065	
無料	障害者	512	3,369	683
	未就学児	175	896	
計		6,722	96,689	17,472

2. 祖父江ふれあいの郷

		浴場利用者(人)
有料	大人	145,952
	小・中学生	2,730
無料	障害者	16,180
	未就学児	1,205
計		166,067

VII 臨時福祉給付金給付事業

1. 臨時福祉給付金 (1人 3,000円)

支給決定者数 15,535人 給付金額 46,605,000円

2. 年金生活者等支援臨時福祉給付金 (1人 30,000円)

支給決定者数 9,951人 給付金額 298,530,000円

3. 経済対策臨時福祉給付金 (1人 15,000円)

支給決定者数 5,000人 給付金額 75,000,000円

VIII 基金

1. 福祉基金

平成27年度末現在高			762,157,420円
平成28年度中 増減額	増	新規積立 利子等	25,512,847円
	減	取崩	0円
平成28年度末現在高			785,470,267円

福祉保健部 高齢介護課

(歳入)

13款 国庫支出金 1項 国庫負担金 2目 民生費国庫負担金

節及び金額 (円)	説明	
	節及び細節の主な内容	金額(円)
1 社会福祉費 負担金 6,043,800	・低所得者介護保険料軽減負担金	

13款 国庫支出金 2項 国庫補助金 2目 民生費国庫補助金

3 老人福祉費 補助金 9,379,000	・地域介護・福祉空間整備等施設整備交付金	
-----------------------------	----------------------	--

14款 県支出金 1項 県負担金 2目 民生費県負担金

1 社会福祉費 負担金 3,021,900	・低所得者介護保険料軽減負担金	
-----------------------------	-----------------	--

14款 県支出金 2項 県補助金 2目 民生費県補助金

3 老人福祉費 補助金 5,574,000	・老人クラブ運営費補助金	
-----------------------------	--------------	--

17款 繰入金 2項 他会計繰入金 1目 他会計繰入金

2 介護保険特別 会計繰入金 36,558,664		
---------------------------------	--	--

19款 諸収入 5項 雑入 1目 雑入

17 高齢介護課収入 5,570,235	・指定管理委託料返納金	5,494,935
-------------------------	-------------	-----------

(歳出)

3款 民生費 3項 老人福祉費 1目 老人福祉総務費

2 給料 14,142,000	・行政職 4人	
3 職員手当等 8,527,557		
4 共済費 4,465,134		
7 賃金 2,006,400	・臨時職員賃金 1人	

福祉保健部 高齢介護課

3款 民生費 3項 老人福祉費 1目 老人福祉総務費

節及び金額 (円)	説明	
	節及び細節の主な内容	金額(円)
8 報 償 費 14,882,539	・敬老記念品 ・敬老金	3,910,939 10,800,000
11 需 用 費 423,739		
12 役 務 費 807,219	・郵便料	807,028
13 委 託 料 38,429,561	・寝具洗濯乾燥事業委託料 ・給食サービス事業委託料 ・外出支援サービス事業委託料 ・訪問理美容サービス事業委託料 ・緊急通報システム機器保守委託料 ・敬老式演芸委託料	327,358 17,202,500 6,061,608 3,201,120 10,236,095 1,199,880
14 使 用 料 及 び 賃 借 料 2,409,850	・バス借上料 ・敷地借上料	810,000 1,431,060
19 負 担 金、補 助 及 び 交 付 金 9,501,019	・地域介護・福祉空間整備等事業費補助金	9,362,000
20 扶 助 費 5,762,469	・老人ホーム措置費 ・ねたきり老人手当 ・認知症老人手当	2,589,695 1,146,000 1,614,000

3款 民生費 3項 老人福祉費 3目 老人いきがい対策費

8 報 償 費 1,768,088	・講師謝礼 老人大学講師謝礼 ・金婚式報償費	945,000 707,561
19 負 担 金、補 助 及 び 交 付 金 45,029,731	・老人クラブ補助金 ・老人クラブ連合会補助金 ・老人スポーツ大会補助金 ・高齢者能力活用推進事業費補助金	10,127,000 3,629,580 350,000 30,873,151

3款 民生費 3項 老人福祉費 4目 老人福祉施設運営費

11 需 用 費 435,237		
13 委 託 料 83,657,106	・運転業務代行委託料 ・老人福祉センター指定管理委託料	6,099,840 77,499,000
18 備 品 購 入 費 314,280	・施設整備用備品	

福祉保健部 高齢介護課

3款 民生費 3項 老人福祉費 6目 介護保険対策費

節及び金額 (円)	説明	
	節及び細節の主な内容	金額(円)
28 繰出金 1,266,949,000	<ul style="list-style-type: none"> <li>・事務費繰出金</li> <li>・介護給付費繰出金</li> <li>・職員給与費繰出金</li> <li>・地域支援事業繰出金(介護予防事業)</li> <li>・地域支援事業繰出金(包括的支援事業・任意事業)</li> <li>・低所得者介護保険料軽減繰出金</li> </ul>	<p>115,152,000</p> <p>1,019,028,000</p> <p>94,569,000</p> <p>2,829,000</p> <p>22,435,000</p> <p>12,936,000</p>

## 福祉保健部 高齢介護課

事業の主な内容				
老人福祉事業				
1. 高齢者数 (単位:人)				
区分		人数		
65歳以上人口		35,837		
(うちひとり暮らし老人)		(3,109)		
2. 老人ホーム措置				
施設区分	措置人員	措置費	施設数	
養護老人ホーム	1人	2,589,695円	1か所	
3. 老人福祉施設利用状況 (単位:人)				
施設名		個人利用	団体利用	計
老人福祉センター	さくら館	16,096	27,121	43,217
	あすなろ館	11,383	3,779	15,162
	しいのき館	1,883	5,219	7,102
	くすのき館	4,050	1,157	5,207
	はなみずき館	1,002	14,236	15,238
	いちょう館	4,679	900	5,579
	けやき館	20,544	4,919	25,463
老人憩の家	つつじ館	3,741	3,308	7,049
計		63,378	60,639	124,017
4. 介護予防生活支援事業利用者数 (単位:人)				
事業名		利用者数		
ホームヘルプサービス事業		2		
給食サービス事業		508		
寝具洗濯乾燥サービス事業		68		
ねたきり老人手当		48		
認知症老人手当		59		
緊急通報システム事業		720		
高齢者外出支援サービス事業		467		
訪問理美容サービス事業		423		
老人いきがい事業				
1. 報償費				
(1) 老人大学講師謝礼	11人	945,000円		
(2) 金婚式	153組	707,561円		
(3) 老人趣味の作品展	201点	19,440円		
(4) 老人芸能大会	91人	74,919円		
(5) 老人囲碁・将棋大会	85人	21,168円		



福祉保健部 高齢介護課

事業の主な内容		
2. 補助金		
(1) 高齢者能力活用推進事業費補助金		30,873,151円
・シルバー人材センター		
(2) 老人クラブ補助金	176クラブ	10,127,000円
(3) 老人クラブ連合会補助金		3,629,580円
(4) 老人スポーツ大会補助金	50,000円×7地区	350,000円
3. 委託料		
(1) バス運転業務代行委託	176日	6,099,840円
基本請負料	479,520円×12月	= 5,754,240円
時間外等		345,600円
(2) 老人福祉センター指定管理委託		77,499,000円
・稲沢市公共施設管理協会		68,996,000円
・稲沢市社会福祉協議会		503,000円
・祖父江地区体育振興会連絡協議会		8,000,000円

福祉保健部 こども課

(歳入)

11款 分担金及び負担金 1項 負担金 2目 民生費負担金

節 及び 金額 (円)	説 明	
	節 及 び 細 節 の 主 な 内 容	金額 (円)
2 児 童 福 祉 費 負 担 金 729,794,370	<ul style="list-style-type: none"> <li>・ 保育園運営費負担金 (現年分)</li> <li style="padding-left: 20px;">公立</li> <li style="padding-left: 20px;">私立</li> <li>・ 保育園運営費負担金 (滞繰分)</li> <li>・ 延長保育料</li> </ul>	722,836,770 (295,880,820) (426,955,950) 2,153,600 4,804,000

12款 使用料及び手数料 1項 使用料 2目 民生使用料

2 児 童 福 祉 使 用 料 60,760,000	・ 放課後児童クラブ使用料	
-------------------------------	---------------	--

12款 使用料及び手数料 2項 手数料 2目 民生手数料

2 児 童 福 祉 手 数 料 937,816	・ 児童発達支援手数料	921,616
----------------------------	-------------	---------

13款 国庫支出金 1項 国庫負担金 2目 民生費国庫負担金

2 児 童 福 祉 費 負 担 金 2,163,561,110	<ul style="list-style-type: none"> <li>・ 子どものための教育・保育給付費負担金</li> <li>・ 児童扶養手当給付費負担金</li> <li>・ 児童手当負担金</li> <li>・ 母子生活支援施設措置費負担金</li> </ul>	441,649,495 129,592,486 1,590,638,332 1,655,137
---------------------------------------	---	--

13款 国庫支出金 2項 国庫補助金 2目 民生費国庫補助金

2 児 童 福 祉 費 補 助 金 150,807,000	<ul style="list-style-type: none"> <li>・ 母子家庭等対策総合支援事業費補助金</li> <li>・ 私立幼稚園就園奨励費補助金</li> <li>・ 児童虐待・DV対策等総合支援事業費補助金</li> <li>・ 子ども・子育て支援交付金</li> <li>・ 社会資本整備総合交付金</li> </ul>	6,441,000 37,905,000 663,000 70,085,000 35,444,000
-------------------------------------	---	--

13款 国庫支出金 3項 委託金 2目 民生費委託金

2 児 童 福 祉 費 委 託 金 422,499	・ 特別児童扶養手当事務委託金	
---------------------------------	-----------------	--

14款 県支出金 1項 県負担金 2目 民生費県負担金

2 児 童 福 祉 費 負 担 金 564,486,646	<ul style="list-style-type: none"> <li>・ 施設型教育・保育給付費等負担金</li> <li>・ 児童手当負担金</li> </ul>	220,824,747 343,488,332
-------------------------------------	--	----------------------------

福祉保健部 こども課

14款 県支出金 2項 県補助金 2目 民生費県補助金

節及び金額 (円)	説明	
	節及び細節の主な内容	金額(円)
2 児童福祉費 補助金 81,192,718	・民間保育園運営費補助金	587,000
	・地域子ども・子育て支援事業費補助金	63,245,000
	・保育士産休等代替補助金	2,461,718
	・1歳児保育実施費補助金	6,815,000
	・第三子保育料無料化事業費補助金	7,196,000
	・低年齢児途中入所円滑化事業費補助金	888,000

19款 諸収入 5項 雑入 1目 雑入

14 こども課収入 46,659,826	・一時保育利用料	9,714,800
	・保育士等給食費収入	19,420,170
	・福祉手当返納金	484,220
	・広域入所受託収入	2,312,640
	・障害児福祉施設運営費収入	14,202,792

20款 市債 1項 市債 2目 民生債

2 児童福祉債 148,600,000	・児童福祉施設整備事業債(特例債)	
------------------------	-------------------	--

(歳出)

3款 民生費 2項 児童福祉費 1目 児童福祉総務費

1 報酬 1,736,800	・母子・父子自立支援員 1人	1,497,600
2 給料 71,120,569	・行政職 20人	
3 職員手当等 46,308,542		
4 共済費 23,492,881		
7 賃金 10,093,800	・臨時職員賃金 5人	
11 需用費 755,263	・印刷製本費	369,360
12 役務費 4,379,563	・郵便料	4,199,581
19 負担金、補助 及び交付金 142,000,100	・私立幼稚園就園奨励費補助金	132,096,800
	・私立幼稚園給食費補助金	9,262,900
	・施設型給付費負担金	638,900
20 扶助費 2,702,198,378	・遺児手当	32,346,000
	・児童扶養手当	388,205,520
	・母子家庭等自立支援給付金	7,609,000

福祉保健部 こども課

3款 民生費 2項 児童福祉費 1目 児童福祉総務費

節及び金額 (円)	説明	
	節及び細節の主な内容	金額(円)
23 償還金、利子 及び割引料 22,725,000	・児童手当	2,273,345,000
	・母子生活支援施設措置費	692,858
	・前年度国庫支出金返納金	

3款 民生費 2項 児童福祉費 2目 保育園費

2 給料 431,029,455	・行政職 146人	
3 職員手当等 242,296,654		
4 共済費 131,303,083		
7 賃金 396,590,729	・臨時職員賃金 241人	
8 報償費 17,654,059	・講師謝礼 ・園医等報償費 ・卒園記念品	627,000 16,528,090 458,557
9 旅費 1,274,655	・普通旅費 ・研修旅費	813,815 460,840
11 需用費 211,562,969	・消耗品費 ・燃料費 ・印刷製本費 ・電気料 ・ガス料 ・水道料 ・修繕料 ・賄材料費	19,759,046 3,986,010 550,127 17,930,031 4,809,390 11,976,320 14,215,657 138,327,640
12 役務費 11,310,232	・電信電話料 ・手数料 システムプール組立設置・解体撤去 保育士・調理員検便検査 食品放射能測定 ノロウィルス検査料 植木剪定・消毒 浄化槽清掃 グリストラップ清掃 砂場細菌検査 ・建物保険料	1,516,226 8,961,672 (486,000) (1,593,998) (702,000) (999,000) (1,058,400) (1,174,176) (356,400) (471,744) 529,114

福祉保健部 こども課

3款 民生費 2項 児童福祉費 2目 保育園費

節及び金額 (円)	説明		
	節及び細節の主な内容	金額(円)	
13 委託料 1,660,999,664	・消防用設備保守委託料	346,788	
	・警備委託料	1,306,368	
	・空調設備保守委託料	573,804	
	・昇降機設備保守委託料	872,424	
	・体育用具・遊具施設保守委託料	399,600	
	・調査測量業務委託料	3,348,232	
	・監理料	3,261,600	
	・設計料	3,564,000	
	・給食運搬委託料	3,393,835	
	・民間保育園運営委託料	1,603,021,810	
	・広域入所委託料	23,675,270	
14 使用料及び賃借料 10,154,717	・炊飯業務委託料	3,243,570	
	・保育園園庭管理業務委託料	2,005,000	
	・給食調理等業務委託料	11,473,661	
	・バス借上料	873,960	
	・モップ借上料	311,040	
	・敷地借上料	8,781,797	
	15 工事請負費 179,137,440	・施設整備工事費	91,244,880
		駅前保育園リニューアル工事	(48,600,000)
		平和保育園解体工事	(23,798,880)
		防犯設備設置工事	(18,846,000)
		・耐震補強工事費 祖父江保育園はじめ5園	87,892,560
18 備品購入費 7,501,109	・施設整備用備品	5,587,394	
	・給食用備品	810,000	
	・教材用備品	641,929	
	・運動用備品	461,786	
19 負担金、補助及び交付金 151,170,465	・日本スポーツ振興センター負担金	583,760	
	・特別保育事業等補助金	28,086,000	
	・民間保育園運営費補助金	95,895,000	
	・民間保育園園医手当補助金	7,390,460	
	・民間保育園産休等代替保育士賃金補助金	3,567,075	
	・延長保育促進事業補助金	15,129,000	

福祉保健部 こども課

3款 民生費 2項 児童福祉費 3目 児童センター費

節及び金額 (円)	説明	
	節及び細節の主な内容	金額(円)
1 報酬 4,934,800	・家庭児童相談員 3人	4,806,000
2 給料 47,444,244	・行政職 12人	
3 職員手当等 26,500,855		
4 共済費 13,882,470		
7 賃金 208,286,587	・臨時職員賃金 173人	
8 報償費 1,275,240	・講師謝礼	
9 旅費 386,124		
11 需用費 11,615,333	・消耗品費 ・電気料 ・ガス料 ・水道料 ・修繕料	4,115,887 2,993,018 790,224 797,254 2,804,160
12 役務費 5,413,793	・電信電話料 ・手数料 植木剪定・消毒 床・ガラス・網戸清掃 ・賠償保険料	1,411,888 2,278,020 (1,134,000) (448,200) 1,686,411
13 委託料 9,236,147	・警備委託料 ・空調設備保守委託料 ・昇降機設備保守委託料 ・放課後児童クラブ運営委託料	764,640 458,838 787,320 6,879,425
14 使用料及び 賃借料 671,871	・トイレ防臭器材借上料	322,624
18 備品購入費 2,971,373	・施設整備用備品 ・事業用備品	1,001,860 1,875,096
19 負担金、補助 及び交付金 18,053,100	・母親クラブ連絡協議会補助金 ・民間児童厚生施設等活動推進等事業費補助金 ・子ども会連絡協議会補助金	2,400,000 12,723,000 2,863,000

福祉保健部 こども課

3款 民生費 2項 児童福祉費 4目 ひまわり園費

節及び金額 (円)	説明	
	節及び細節の主な内容	金額(円)
2 給料 11,703,600	・行政職 3人	
3 職員手当等 6,691,271		
4 共済費 3,558,212		
7 賃金 4,935,226	・臨時職員賃金 2人	
8 報償費 2,115,000	・講師謝礼	2,104,000
11 需用費 1,354,461	・修繕料	594,540
13 委託料 346,896		

3款 民生費 2項 児童福祉費 5目 児童遊園費

11 需用費 4,201,956	・消耗品費	464,153
	・修繕料	3,545,553
12 役務費 8,293,075	・手数料	8,290,058
	植木剪定・消毒	(6,103,650)
	浄化槽清掃	(437,400)
	植木撤去等	(748,678)
	砂場細菌検査	(490,860)
13 委託料 2,060,640	・体育用具・遊具施設保守委託料	1,836,000
15 工事請負費 6,383,880	・施設整備工事費 勝幡新田児童遊園トイレ水洗化工事	
18 備品購入費 2,565,000	・施設整備用備品 すべり台1台、ブランコ1台	

3款 民生費 2項 児童福祉費 8目 子育て支援センター費

2 給料 7,659,600	・行政職 2人	
3 職員手当等 4,396,262		
4 共済費 2,358,231		
7 賃金 7,168,263	・臨時職員賃金 4人	

福祉保健部 こども課

3款 民生費 2項 児童福祉費 8目 子育て支援センター費

節及び金額 (円)	説明	
	節及び細節の主な内容	金額(円)
11 需用費 1,200,594	・消耗品費 ・印刷製本費	575,718 624,876
13 委託料 12,584,663	・設計料 ・ファミリーサポートセンター事業委託料	4,320,000 8,264,663
15 工事請負費 59,924,880	・施設整備工事費 長野子育て支援センター整備工事	
18 備品購入費 1,844,356	・事務用備品 長野子育て支援センター開設用 ・事業用備品 長野子育て支援センター すべり台3台	812,160 908,214



福祉保健部 こども課

事業の主な内容		
I 児童福祉事業		
1. 要保護児童対策協議会		
(1) 代表者会議	1回	
(2) 実務者会議	12回	
(3) 相談事業連絡会議	12回	
(4) サポートチーム会議	6回	
(5) 検討件数(延べ件数)	(単位:件)	
新規ケース	266	
継続ケース(こども課分)	305	
継続ケース(子育て支援総合コーディネーター分)	221	
継続ケース(一宮児童相談センター分)	392	
計	1,184	
2. 母子自立支援員による母子相談事業	1,497,600円	
3. 私立幼稚園就園奨励費補助金	132,096,800円	
・対象者数 1,044人		
うち 第三子授業料無料化 71人	8,167,000円	
II 児童福祉扶助事業		
1. 児童健全育成扶助事業	2,273,345,000円	
(1) 児童手当受付件数 (単位:件)		
区分	児童手当	
認定	1,057	
却下	6	
額改定	529	
消滅	482	
現況届	10,646	
計	12,720	
2. 母子家庭等扶助事業	428,160,520円	
(1) 児童扶養手当受付件数 (単位:件)		
認定	現況届	
126	904	
(2) 遺児手当受付件数 (単位:件)		
区分	認定	所得状況届
県	120	441
市	161	—

福祉保健部 こども課

事	業	の	主	な	内	容
(3) 母子自立支援給付金						
・ 高等職業訓練促進給付金				7	件	
・ 高等職業訓練促進給付金一時金				5	件	
Ⅲ 保育園事業						
1. 公立保育園運営事業（施設整備費は除く）						1,485,940,752 円
・ 18園 園児数 延べ 18,078人						
2. 民間保育園運営事業（施設整備費は除く）						1,753,089,345 円
(1) 運営委託 14園 園児数 延べ 23,947人						
(2) 運営費等補助						
3. 保育園整備事業						189,311,272 円
(1) 駅前保育園リニューアル工事						
(2) 平和保育園解体工事						
(3) 防犯設備設置工事						
(4) 祖父江保育園はじめ5園耐震補強工事						
4. 広域入所委託事業						23,675,270 円
・ 23園 園児数 延べ 387人						
5. 一時保育の実施						
・ 6園 園児数 延べ 4,660人						
6. 主食代無料化事業						
区分	延べ人数（人）	金額（円）				
公立	13,316	—				
民間	15,640	10,166,000				
広域	232	139,070				
延べ人数 29,188人						
7. 第三子保育料無料化事業						
・ 延べ 4,958人						

福祉保健部 こども課

事業の主な内容		
IV 児童センター事業		
1. 児童館・児童センター事業		148,316,639 円
・利用状況（開館日数293日／施設）（単位：人）		
施設名	利用人数	1日平均
西町さざんか児童センター	24,828	85
小正すみれ児童センター	28,077	96
高御堂カトレア児童センター	7,322	25
大里オリーブ児童センター	12,195	42
明治スズラン児童センター	8,426	29
下津クローバー児童センター	23,220	79
千代田ヒナギク児童センター	14,372	49
大里東チューリップ児童センター	17,719	61
祖父江あじさい児童館	7,169	25
平和さくら児童館	25,619	87
(私立) 信竜こどもの森児童館	14,569	50
計	183,516	57
2. 児童相談事業		9,094,060 円
・家庭児童相談員 3人 臨床心理士 1人		
・個別相談延べ件数 914件		
3. 母親クラブ育成事業		2,400,000 円
・クラブ数 11 会員数 362人		
4. 子ども会育成事業		2,863,000 円
・地域子ども会数 139 会員数 4,910人		
5. 放課後児童健全育成事業		188,017,516 円
・放課後児童クラブ数 28 月平均登録児童数 1,202人		
(いなっピールーム数 5)		
・障害児受入推進事業 5クラブ		
V ひまわり園事業		
1. 障害児福祉事業		31,105,295 円
・児童デイサービス事業		
延べ利用人数 2,596人		
VI 児童遊園事業		
1. 児童遊園維持管理事業		17,123,591 円
(1) 児童遊園	48か所	
(2) ちびっこ広場	7か所	
(3) 地区広場	40か所	

福祉保健部 こども課

事業の主な内容		
2. 児童遊園整備事業		6,406,880 円
(1) 勝幡新田児童遊園トイレ水洗化工事		
VII 子育て支援センター事業		
1. 子育て支援事業		97,425,712 円
・育児相談 233件、育児講座 38回 1,169人		
・ファミリー・サポート事業		
依頼会員	830人	
提供会員	200人	
両方会員	64人	
計	1,094人	
活動件数	3,364件	
2. 子育て支援センター整備事業		64,244,880 円
(1) 長野子育て支援センター整備		

福祉保健部 市民課

(歳入)

12款 使用料及び手数料 2項 手数料 1目 総務手数料

節 及 び 金 額 (円)	説 明	
	節 及 び 細 節 の 主 な 内 容	金 額 (円)
3 戸籍住民基本 台帳手数料 46,480,600	<ul style="list-style-type: none"> <li>・住民基本台帳手数料 18,358,500</li> <li>・戸籍手数料 18,057,800</li> <li>・印鑑証明交付手数料 9,158,400</li> <li>・自動車臨時運行許可申請手数料 505,500</li> <li>・諸証明手数料 400,400</li> </ul>	

13款 国庫支出金 2項 国庫補助金 1目 総務費国庫補助金

1 総務費補助金 6,222,000	・個人番号カード交付事務費補助金	
-----------------------	------------------	--

13款 国庫支出金 3項 委託金 1目 総務費委託金

2 戸籍住民基本 台帳費委託金 602,000	・中長期在留者住居地届出等事務委託金	
-------------------------------	--------------------	--

14款 県支出金 3項 委託金 1目 総務費委託金

1 総務管理費 委 託 金 1,150,000	・人権啓発活動委託金	
-------------------------------	------------	--

(歳出)

2款 総務費 1項 総務管理費 16目 市民相談費

11 需 用 費 754,729	・消耗品費	618,431
13 委 託 料 2,008,191	<ul style="list-style-type: none"> <li>・法律相談業務委託料 1,514,376</li> <li>・地域人権啓発活動活性化事業委託料 493,815</li> </ul>	

2款 総務費 3項 戸籍住民基本台帳費 1目 戸籍住民基本台帳費

2 給 料 62,628,377	・行政職 18人	
3 職 員 手 当 等 34,892,304		
4 共 済 費 19,325,610		
7 賃 金 17,258,762	・臨時職員賃金 14人	
11 需 用 費 2,149,147	<ul style="list-style-type: none"> <li>・消耗品費 1,089,236</li> <li>・印刷製本費 1,032,155</li> </ul>	
12 役 務 費 1,171,558	・郵便料	1,142,884

福祉保健部 市民課

2款 総務費 3項 戸籍住民基本台帳費 1目 戸籍住民基本台帳費

節及び金額 (円)	説明	
	節及び細節の主な内容	金額(円)
13 委託料 3,262,680	・戸籍システムソフト保守委託料	2,857,680
	・戸籍システム機器保守委託料	362,880
14 使用料及び賃借料 8,631,360	・戸籍システム借上料	8,339,760

福祉保健部 市民課

事業の主な内容						
I 事務事業						
1. 人口動態調査（平成28年分）（単位：件）						
事件名	出生	婚姻	離婚	死亡	死産	合計
件数	1,142	576	217	1,273	29	3,237
2. 世帯及び人口推移（住民基本台帳登録者数）						
区分	H28.3.31 現在	異動内容			H29.3.31 現在	
		自然増	社会増	計		
人口（人）	137,906	△180	△34	△214	137,692	
世帯数（世帯）	53,094			575	53,669	
3. 外国人住民の国籍別人口数（平成29年3月31日現在）（単位：人）						
国籍	男	女	合計			
ブラジル	496	400	896			
中国	165	303	468			
フィリピン	208	310	518			
韓国	102	120	222			
ベトナム	178	115	293			
ペルー	32	30	62			
ネパール	26	13	39			
朝鮮	15	11	26			
タイ	22	14	36			
コロンビア	4	2	6			
台湾	9	6	15			
スリランカ	17	2	19			
トルコ	20	3	23			
英国	5	1	6			
ドイツ	3	3	6			
米国	5	1	6			
その他	78	38	116			
合計	1,385	1,372	2,757			
4. 戸籍・住民基本台帳等手数料件数（単位：件）						
住民票関係証明等	60,652					
戸籍関係証明	34,602					
印鑑登録、証明	45,792					
自動車臨時運行許可	674					
諸証明	2,002					
合計	143,722					

福祉保健部 市民課

事 業 の 主 な 内 容													
5. 戸籍処理件数		(単位：件)											
区 分	稲 沢 市 受 付	他 市 町 村 受 付	合 計										
出 生	1,144	455	1,599										
婚 姻	595	834	1,429										
離 婚	208	94	302										
死 亡	1,302	177	1,479										
入 籍	174	97	271										
転 籍	448	344	792										
そ の 他	392	138	530										
計	4,263	2,139	6,402										
6. 住民基本台帳処理件数 (他市町村からの通知分を含む) (単位：件)													
区 分	件 数												
転 入	3,566												
出 生	1,126												
転 出	3,596												
死 亡	1,315												
転 居	1,623												
職 権 修 正 等	5,866 (戸籍変更分を含む)												
そ の 他	1,512												
計	18,604												
7. 個人番号カード等処理件数		(単位：件)											
・個人番号通知カード													
区 分	保 管 通 数	再 発 行 数	紛 失 届	券 面 訂 正	返 納 届								
件 数	347	885	1,874	1,682	251								
・個人番号カード													
区 分	4月	5月	6月	7月	8月	9月	10月	11月	12月	1月	2月	3月	合計
申 請 数	708	383	199	197	172	190	235	281	240	258	346	314	3,523
発 行 数	689	438	171	177	199	102	206	244	140	312	195	374	3,247
交付案内はがき送付数	2,291	2,225	1,156	132	383	53	54	291	138	244	457	219	7,643
交 付 数	1,892	1,880	1,658	707	472	254	149	197	237	244	229	259	8,178
券面記載事項変更	29	21	35	32	39	29	28	51	25	27	31	77	424
返 納 届 数	2	2	1	2	6	1	3	0	1	4	0	4	26
そ の 他	21	24	14	12	28	16	9	9	11	9	22	15	190
計	5,632	4,973	3,234	1,259	1,299	645	684	1,073	792	1,098	1,280	1,262	23,231



福祉保健部 市民課

事業の主な内容													
市民相談事業													
1. 法律相談 246件 (単位: 件)													
相談区分	4月	5月	6月	7月	8月	9月	10月	11月	12月	1月	2月	3月	合計
土地関係	4	5	1	1	1		3	1	4	1	2	2	25
家屋関係	1	1					1	3			2	1	9
相続関係	3	3	4	4	5	6	8	3	6	3	3	6	54
離婚関係	2	3	5	7	5	5	6	3	7	6	6	6	61
金銭関係	2	2	5	1	4	2	2	1	1	2	5	1	28
商品取引関係					1	1					1		3
交通事故関係	1					1		2					4
その他	12	4	5	4	5	3	4	5	6	6	4	4	62
計	25	18	20	17	21	18	24	18	24	18	23	20	246
2. 合同相談 96件 (単位: 件)													
相談区分	4月	5月	6月	7月	8月	9月	10月	11月	12月	1月	2月	3月	合計
人権相談			1		2			1		2	2		8
行政相談			1		1		3	4	1	1	1	2	14
不動産相談	4	2	2	2	2	3	1	5	1	4	2	4	32
登記相談	3	2	3	6	3	7	1	3	4	5	2	3	42
計	7	4	7	8	8	10	5	13	6	12	7	9	96

福祉保健部 国保年金課

(歳入)

13款 国庫支出金 1項 国庫負担金 2目 民生費国庫負担金

節及び金額 (円)	説明	
	節及び細節の主な内容	金額(円)
1 社会福祉費 負担金 110,565,350	・保険基盤安定負担金	

13款 国庫支出金 3項 委託金 2目 民生費委託金

4 国民年金費 委託金 30,736,673	・国民年金事務委託金	
------------------------------	------------	--

14款 県支出金 1項 県負担金 2目 民生費県負担金

1 社会福祉費 負担金 340,081,202	・保険基盤安定負担金	
3 老人福祉費 負担金 184,227,447	・保険基盤安定負担金	

14款 県支出金 2項 県補助金 2目 民生費県補助金

1 社会福祉費 補助金 124,800,000	・障害者医療費補助金 ・障害者医療事務費補助金	124,159,000 641,000
2 児童福祉費 補助金 212,177,000	・母子・父子家庭医療費補助金 ・母子・父子家庭医療事務費補助金 ・子ども医療費補助金 ・子ども医療事務費補助金	41,251,000 469,000 167,801,000 2,656,000
3 老人福祉費 補助金 103,825,000	・後期高齢者福祉医療費補助金 ・後期高齢者福祉医療事務費補助金	102,763,000 1,062,000

17款 繰入金 2項 他会計繰入金 1目 他会計繰入金

1 国民健康保険 特別会計繰入金 26,466,913		
3 後期高齢者医療 特別会計繰入金 51,891,964		

福祉保健部 国保年金課

19款 諸収入 5項 雑入 1目 雑入

節及び金額 (円)	説明	
	節及び細節の主な内容	金額(円)
16 国保年金課 収入 37,351,559	<ul style="list-style-type: none"> <li>・医療費返納金</li> <li>・派遣職員負担金収入</li> </ul>	<p>32,618,883</p> <p>4,677,676</p>

(歳出)

3款 民生費 1項 社会福祉費 2目 障害者医療費

12 役務費 2,101,706	<ul style="list-style-type: none"> <li>・手数料</li> </ul>	
20 扶助費 307,858,680	<ul style="list-style-type: none"> <li>・障害者医療費</li> <li>・精神障害者医療費</li> </ul>	<p>212,921,370</p> <p>94,937,310</p>

3款 民生費 1項 社会福祉費 7目 国民健康保険費

28 繰出金 1,146,943,866	<ul style="list-style-type: none"> <li>・保険基盤安定繰出金(保険税軽減分)</li> <li>・保険基盤安定繰出金(保険者支援分)</li> <li>・職員給与費等繰出金</li> <li>・出産育児一時金繰出金</li> <li>・福祉医療制度波及繰出金</li> <li>・財政安定化支援事業繰出金</li> <li>・国民健康保険税減免措置繰出金</li> <li>・保健事業費繰出金</li> <li>・連合会審査事務費繰出金</li> </ul>	<p>379,731,370</p> <p>221,130,701</p> <p>162,787,000</p> <p>36,400,000</p> <p>199,278,795</p> <p>34,397,000</p> <p>9,143,000</p> <p>81,345,000</p> <p>22,731,000</p>
-------------------------	--	--

3款 民生費 2項 児童福祉費 6目 子ども医療費

12 役務費 9,989,269	<ul style="list-style-type: none"> <li>・手数料</li> </ul>	
20 扶助費 671,677,607	<ul style="list-style-type: none"> <li>・子ども医療費</li> </ul>	

3款 民生費 2項 児童福祉費 7目 母子・父子家庭医療費

12 役務費 939,428	<ul style="list-style-type: none"> <li>・手数料</li> </ul>	
20 扶助費 85,023,163	<ul style="list-style-type: none"> <li>・母子・父子家庭医療費</li> </ul>	

福祉保健部 国保年金課

3款 民生費 3項 老人福祉費 2目 老人医療費

節及び金額 (円)	説明	
	節及び細節の主な内容	金額(円)
2 給料 24,487,200	・行政職 8人	
3 職員手当等 14,010,498		
4 共済費 7,601,454		
7 賃金 2,252,400	・臨時職員賃金 1人	
12 役務費 3,658,379	・郵便料	1,162,093
	・手数料	2,496,286
20 扶助費 235,749,535	・後期高齢者福祉医療費	
28 繰出金 1,448,603,000	・事務費繰出金	60,966,000
	・保険基盤安定繰出金	245,637,000
	・療養給付費繰出金	1,142,000,000

3款 民生費 5項 国民年金費 1目 国民年金費

2 給料 15,318,000	・行政職 4人	
3 職員手当等 8,095,403		
4 共済費 4,579,963		
7 賃金 9,024,000	・臨時職員賃金 4人	

福祉保健部 国保年金課

事業の主な内容				
福祉医療費助成				
区分	月平均受給者数	支給件数	支給金額	
障害者医療費	1,372人	34,589件	212,921,370円	
精神障害者医療費	通院	1,542人	32,631件	94,937,310円
	入院	591人		
子ども医療費	18,204人	313,521件	671,677,607円	
母子・父子家庭医療費	2,107人	30,225件	85,023,163円	
後期高齢者福祉医療費	2,597人	82,120件	235,749,535円	
国民年金				
1. 国民年金被保険者数		1号	14,843人	
		任意	150人	
		3号	11,680人	
		合計	26,673人	
2. 免除者数		法定免除	858人	
		申請免除	4,362人	
		合計	5,220人	
3. 国民年金資格得喪等受付件数				
種別	件数	種別	件数	
新規加入	886件	追納申込	29件	
再取得	1,699件	氏名変更	114件	
資格喪失	171件	裁定請求	57件	
種別変更	506件	死亡一時金・未支給	23件	
住所変更	583件	障害状態確認届	57件	
高齢任意加入	17件	所得状況届	737件	
付加申出	90件	その他	143件	
法定免除	92件			
手帳再交付	101件	合計	5,305件	
4. 福祉年金				
区分	受給権者総数	全部支給者数	一部支給停止者数	全部支給停止者数
障害基礎年金	737人	732人	4人	1人

福祉保健部 健康推進課

(歳入)

13款 国庫支出金 2項 国庫補助金 3目 衛生費国庫補助金

節及び金額 (円)	説明	
	節及び細節の主な内容	金額(円)
1保健衛生費補助金 2,406,898	・疾病予防対策事業費等補助金 ・養育医療給付補助金	448,000 1,818,898

14款 県支出金 2項 県補助金 3目 衛生費県補助金

1保健衛生費補助金 14,402,230	・予防接種対策費補助金 ・不妊治療費助成事業費補助金 ・健康増進事業費補助金 ・養育医療給付補助金	7,289,120 516,000 5,443,000 962,110
-------------------------	--	--

19款 諸収入 5項 雑入 1目 雑入

18健康推進課収入 2,644,420	・がん検診料収入 ・未熟児養育費負担金	1,763人 838,920
------------------------	------------------------	-------------------

(歳出)

4款 衛生費 1項 保健衛生費 1目 保健衛生総務費

2給料 72,526,170	・行政職 24人	
3職員手当等 37,777,401		
4共済費 21,881,375		
11需用費 348,553		
12役務費 1,646,339	・郵便料	
13委託料 3,430,320	・在宅当番医制運営事務委託料	
19負担金、補助金及び交付金 93,658,405	・尾張西北部広域第二次救急病院負担金 ・稲沢准看護学校運営費補助金 ・休日急病診療所運営費補助金 ・公衆浴場運営費補助金 ・在宅当番医制運営業務費補助金 ・厚生連尾西病院施設整備事業資金借入元利金償還補助金	4,460,798 8,750,000 16,385,450 2,704,000 3,516,516 57,700,094

福祉保健部 健康推進課

4款 衛生費 1項 保健衛生費 2目 予防費

節及び金額 (円)	説明	
	節及び細節の主な内容	金額(円)
11 需用費 4,170,603	・医薬材料費 BCG	3,624,412 (3,568,320)
12 役務費 723,166	・賠償保険料	
13 委託料 364,354,343	・予防接種委託料 麻しん、風しん混合、日本脳炎、三種混合、 四種混合、水痘、B型肝炎等接種事業委託 47,767人 高齢者肺炎球菌、風しんワクチン接種事業 委託 374人 医師等出動料	364,275,643 (359,688,943)  (1,391,200)  (3,195,500)
19 負担金、補助 及び交付金 9,562,397	・予防接種事故障害年金負担金	

4款 衛生費 1項 保健衛生費 3目 保健事業費

7 賃金 10,531,179	・臨時職員賃金 18人	
8 報償費 3,974,000	・講師謝礼 ・報償費	1,107,000 2,867,000
11 需用費 4,544,536	・消耗品費 ・印刷製本費	2,528,197 1,909,471
13 委託料 318,415,904	・健康診査委託料 成人保健 母子保健 ・診療報酬審査委託料 ・がん検診委託料 胃がん検診 2,726人 子宮頸がん検診 3,251人 乳がん検診 2,207人 大腸がん検診 14,525人 肺がん検診 22,050人 前立腺がん検診 6,911人 ・電子計算業務委託料	142,785,533 (14,202,313) (128,583,220) 523,575 170,005,967 (32,467,731) (25,785,499) (9,887,637) (21,732,826) (59,069,874) (21,062,400) 4,900,829
19 負担金、補助 及び交付金 3,048,284	・不妊治療費等補助金	
20 扶助費 9,416,752	・妊婦乳児健診事業費 ・未熟児養育医療給付費	5,611,286 3,757,563

福祉保健部 健康推進課

4款 衛生費 1項 保健衛生費 6目 保健センター運営費

節及び金額 (円)	説明	
	節及び細節の主な内容	金額(円)
11 需用費 4,984,671	<ul style="list-style-type: none"> <li>・消耗品費 429,918</li> <li>・電気料 3,469,632</li> <li>・水道料 420,127</li> <li>・修繕料 612,576</li> </ul>	
12 役務費 1,165,700	<ul style="list-style-type: none"> <li>・電信電話料 864,515</li> </ul>	
13 委託料 5,051,966	<ul style="list-style-type: none"> <li>・警備委託料 563,760</li> <li>・空調設備保守委託料 908,280</li> <li>・昇降機設備保守委託料 628,560</li> <li>・清掃業務委託料 2,212,704</li> </ul>	
14 使用料及び賃借料 598,568		
15 工事請負費 3,456,000	<ul style="list-style-type: none"> <li>・施設整備工事費 保健センタートイレ改修工事</li> </ul>	
18 備品購入費 1,332,460	<ul style="list-style-type: none"> <li>・事業用備品</li> </ul>	



福祉保健部 健康推進課

事業の主な内容		
I 献血推進（年間9回実施）		
受付数	採血数	（ ）内は、400ml採血数
488人	399（345）人	
II 予防接種		
区分	対象年齢・対象生年月日等	接種人数
三種混合	3か月～7歳6か月未満児	0人
ジフテリア・破傷風混合	11歳～13歳未満の者	1,007人
四種混合	3か月～7歳6か月未満児	4,544人
ポリオ	3か月～7歳6か月未満児	79人
ヒブ	2か月～5歳未満児	4,506人
小児肺炎球菌	2か月～5歳未満児	4,501人
麻しん・風しん混合	1期	1歳以上～2歳未満児
	2期	平成20年4月2日生～平成21年4月1日生
日本脳炎	1期	3,744人
	2期	1,054人
B C G	5か月～8か月未満児	1,139人
子宮頸がん	小学6年生～高校1年生の女子	2人
水痘	1回目	1,143人
	2回目	1,065人
B型肝炎	1歳未満児	1,831人
インフルエンザ	65歳以上（一部60歳以上65歳未満）	19,090人
高齢者肺炎球菌	65. 70. 75. 80. 85. 90. 95. 100. 101歳以上	2,863人
任意予防接種		
高齢者肺炎球菌	65歳以上	356人
風しんワクチン接種事業	麻しん風しん混合（成人）	10人
	風しん単独（成人）	8人
III 保健対策推進		
健康フェスティバル		
開催日	平成28年10月2日	
参加人員	3,852人	
	<ul style="list-style-type: none"> <li>・ ゆったりすっきりストレッチ</li> <li>・ 歯科コーナー</li> <li>・ 薬剤師コーナー</li> <li>・ 健康チェックコーナー</li> <li>・ ヘルスメイトのコーナー</li> <li>・ 親子でからだを使って遊ぼう♪</li> <li>・ 確認！脳内力</li> <li>・ AED取扱いコーナー</li> <li>・ 胃がん検診</li> <li>・ 献血コーナー等</li> </ul>	

福祉保健部 健康推進課

事業の主な内容		
IV 救急医療対策		
1. 尾張西北部広域第二次救急医療病院長等協議会 (構成：4市1町9病院)		
2. 救急医療情報システム運営		
V 成人保健		
1. 健康手帳の交付		1,955件
2. 健康診査		
(1) 基本健診 (15歳～39歳)		907人
(2) 特定健診 (生活保護受診者)		20人
3. 結核検診		16,896人
4. がん検診		
(1) 胃がん		2,726人
(2) 子宮頸がん		3,251人
(3) 乳がん		2,207人
(4) 肺がん (喀たん検査)		22,050人 (298人)
(5) 大腸がん		14,525人
(6) 前立腺がん		6,911人
5. 健康教育		
(1) 元気！美ボディ教室	2回	25人
(2) 中高年の健康教室	6回	153人
(3) メタボ解消&予防教室	6回	52人
(4) 骨粗鬆症予防教室	2回	81人
(5) 精神障害者社会参加促進事業	21回	62人
(6) 食生活改善推進員支援事業	25回	396人
(7) 出前講座	17回	644人
(8) 乳がん自己検診	16回	1,660人
(9) いきいきいなざわ減塩教室	2回	97人
6. 健康相談		
(1) 健康相談 (乳幼児含む)	104回	479人
(2) 高齢者健康よろず相談	43回	209件
(3) 基本健診事後相談	12回	341件
(4) 栄養相談	随時	55件
(5) 骨粗鬆症検診事後相談	4回	137件
(6) 電話による健康相談	随時	166件

福祉保健部 健康推進課

事業の主な内容		
7. 訪問指導		229件
8. いきいきいなぎわいなっぴー健康マイレージ事業		
(1) チャレンジシート配布人数		259人
(2) 健康マイレージ達成者数		
1か月継続	27人	
6か月継続	5人	
1年継続	9人	
VI 母子保健		
1. ママベビーサポート事業		
(1) 母子保健手帳の交付		1,136件
(2) 母子保健手帳交付時の面接		1,127件
(3) 子育て支援関係者連絡会議ケース検討会議		6回
(4) 産後お泊りケア事業		3件
2. 健康診査		
(1) 4か月児健診	30回	1,112人
(2) 1歳6か月児健診	30回	1,120人
(3) 3歳児健診	30回	1,142人
(4) 妊婦・乳児健診（医療機関）		17,254人
3. 歯科保健		
(1) 妊産婦・成人歯科健診	12回	136人
(2) 1歳児歯科健診	12回	557人
(3) 1歳6か月児歯科健診	30回	1,119人
(4) 2歳・2歳6か月児歯科健診	12回	684人
(5) 3歳児歯科健診	30回	1,137人
(6) 節目女性健診（歯科相談）	3回	83人
(7) 総合歯科健診	12回	331人
(8) 歯の健康センター（2会場）	1回	481人
(9) 節目年齢歯科健康診査	47回	1,034人
4. 健康教育及び健康相談		
(1) 初妊婦教室	43回	140人
(2) ママパパ教室	12回	263人
(3) プレママごはん	6回	65人
(4) 離乳食教室	17回	304人
(5) 健診事後教室	24回	184人
(6) 出前講座	30回	3,480人
(7) 2歳児相談	12回	32人
(8) すくすく相談	12回	223人
(9) すくすく広場	12回	1,559人

福祉保健部 健康推進課

事 業 の	主 な	内 容
(10) 栄養相談	随時	512人
(11) 電話による健康相談	随時	1,853件
5. 訪問指導		2,397件
6. 不妊治療費等補助金制度		102件

経済環境部 商工観光課

(歳入)

14款 県支出金 2項 県補助金 1目 総務費県補助金

節及び金額 (円)	説明	
	節及び細節の主な内容	金額(円)
3 消費対策費 補助金 1,468,500	・消費者行政活性化事業費補助金	

14款 県支出金 2項 県補助金 6目 商工費県補助金

1 商工費補助金 2,199,000	・げんき商店街推進事業費補助金	
-----------------------	-----------------	--

16款 寄付金 1項 寄付金 6目 商工費寄付金

1 商工費寄付金 800,000	・観光振興費寄付金	
---------------------	-----------	--

19款 諸収入 3項 貸付金元利収入 1目 中小企業振興資金貸付金収入

1 中小企業振興 資金貸付金収入 218,000,000	・元金	
------------------------------------	-----	--

19款 諸収入 3項 貸付金元利収入 2目 勤労者資金貸付金収入

1 勤労者資金 貸付金収入 23,500,000	・元金	
--------------------------------	-----	--

19款 諸収入 3項 貸付金元利収入 3目 商工中金貸付金収入

1 商工中金 貸付金収入 23,000,000	・元金	
-------------------------------	-----	--

19款 諸収入 5項 雑入 1目 雑入

19 商工観光課収入 1,775,543	・指定管理委託料返納金 ・信用保証料返戻金	344,206 1,355,200
-------------------------	--------------------------	----------------------

(歳出)

2款 総務費 1項 総務管理費 9目 消費対策費

1 報酬 864,800	・消費生活相談員 2人 (週2回、月8回)	
11 需用費 626,974	・印刷製本費 チラシ作成 (小中学校配付)	587,520
13 委託料 422,793	・消費生活展運営委託料	

経済環境部 商工観光課

5款 労働費 1項 労働諸費 1目 労働総務費

節及び金額 (円)	説明	
	節及び細節の主な内容	金額(円)
19 負担金、補助 及び交付金 4,979,600	<ul style="list-style-type: none"> <li>・ゆとり創造事業実行委員会負担金 350,000</li> <li>・障害者特別雇用奨励補助金 540,000</li> <li>・中小企業退職金共済補助金 2,689,600</li> <li>・労働団体文化事業費補助金 1,200,000</li> </ul>	
21 貸付金 23,500,000	<ul style="list-style-type: none"> <li>・稲沢市勤労者資金預託金</li> </ul>	

7款 商工費 1項 商工費 1目 商工総務費

2 給料 40,996,723	<ul style="list-style-type: none"> <li>・行政職 10人</li> </ul>	
3 職員手当等 28,818,318		
4 共済費 13,517,471		

7款 商工費 1項 商工費 2目 商工振興費

19 負担金、補助 及び交付金 94,016,150	<ul style="list-style-type: none"> <li>・ファッションデザインセンター運営費負担金 2,640,000</li> <li>・商業団体等事業費補助金 2,203,000</li> <li>・商品券発行事業補助金 34,622,000</li> <li>・商工会議所等補助金 20,802,000</li> <li>・中小企業振興奨励金 25,823,850</li> <li>・信用保証料助成金 5,958,300</li> <li>・中小企業利子補給補助金 1,882,000</li> </ul>	
21 貸付金 241,000,000	<ul style="list-style-type: none"> <li>・商工中金預託金 23,000,000</li> <li>・中小企業振興資金預託金 218,000,000</li> </ul>	

7款 商工費 1項 商工費 3目 産業会館運営費

13 委託料 11,088,000	<ul style="list-style-type: none"> <li>・産業会館指定管理委託料</li> </ul>	
----------------------	--	--

7款 商工費 1項 商工費 4目 観光費

9 旅費 821,820	<ul style="list-style-type: none"> <li>・普通旅費</li> </ul>	
11 需用費 1,522,158	<ul style="list-style-type: none"> <li>・消耗品費 916,736</li> </ul>	
12 役務費 1,434,388	<ul style="list-style-type: none"> <li>・手数料 1,305,018</li> <li>大塚性海寺歴史公園緑化管理業務 (691,200)</li> <li>赤染衛門歌碑公園緑化業務 (388,800)</li> </ul>	

経済環境部 商工観光課

7款 商工費 1項 商工費 4目 観光費

節及び金額 (円)	説明	
	節及び細節の主な内容	金額(円)
13 委託料 8,038,037	・清掃業務委託料	1,730,000
	・樹木育成委託料	2,777,143
	・着ぐるみ製作委託料	1,501,200
	・観光基本計画策定支援業務委託料	993,600
	・稲沢市PR委託料	1,000,000
19 負担金、補助 及び交付金 47,627,600	・愛知県観光協会負担金	405,000
	・桜まつり負担金	3,400,000
	稲沢桜まつり	(1,500,000)
	へいわさくらまつり	(1,900,000)
	・あじさいまつり負担金	2,630,000
	・稲沢まつり負担金	8,000,000
	・サマーフェスタ負担金	3,000,000
	・イチョウ黄葉まつり負担金	5,000,000
	・夏まつり負担金	3,500,000
	・稲沢イルミネーション実行委員会負担金	2,500,000
・観光協会補助金	19,111,000	

経済環境部 商工観光課

事 業 の 主 な 内 容		
I 消費対策事業		
1. 消費生活相談		
(1) 相談日	毎月第1、2、3、4水・金曜日 (午前10時～正午、午後1時～3時)	
(2) 場 所	市役所相談室	
(3) 相談内容	商品の購入及びサービスなどに関する相談と苦情相談	
(4) 相談件数	146件	
2. 消費生活講座		
(1) 期 間	9月1、8、15日	
(2) 場 所	名古屋文理大学文化フォーラム	
(3) 開催回数	3回	
(4) 受講者数	78人	
開 催 日	テ ー マ	受講者数 (人)
9月1日	よみがえれ！脳と身体の若返り術	29
9月8日	ご腸内の働き者（乳酸菌）	25
9月15日	住まいの安全対策 ～意外と多い家の中の危険～	24
3. 消費生活モニター		
(1) 人 数	10人	
(2) 資 格	市内在住の20歳以上の方	
(3) 活動回数	12回	
(4) 主な仕事	消費生活に関する問題の調査研究など	
(5) 調査テーマ	「ちょっと知ってよ♪特産物」	
4. 消費生活展		
(1) 名 称	第46回稲沢市消費生活展	
(2) 実 施 日	10月16日	
(3) 実 施 場 所	総合文化センター	
(4) テ ー マ	「行って活かそうくらしのヒント」	
(5) 入 場 者	1,900人	
(6) 主催・主管	稲沢市・稲沢市消費生活展運営委員会	
5. 消費者行政活性化事業		
(1) 相談室備品の整備及び相談員参考図書購入		
(2) 国民生活センター又は愛知県主催の研修		
(3) 若者向けの消費者教育啓発用パンフレットを作成し市内小中学生に配付		



経済環境部 商工観光課

事 業 の 主 な 内 容		
II 雇用対策事業		
1. 労働者福祉の推進		
・ 中小企業退職金共済補助金		
事業所数	加入人員	金額
90か所	297人	2,689,600円
・ 労働団体文化事業の支援		
ボウリング大会ほか6事業		
参加者	1,424人	
2. 障害者雇用の促進		
(1) 障害者雇用促進キャンペーン		
・ 実施日 9月27日		
・ 内 容 市内5事業所を訪問し、市長のメッセージを伝達		
(2) 障害者特別雇用奨励補助金		
12人	540,000円	
3. 勤労者資金融資事業		
(1) 勤労者資金の預託		
・ 東海労働金庫一宮支店		23,500,000円
(2) 融資実績		
・ 融資件数	2件	融資額 40,000,000円
4. 労働相談		
(1) 相談日	毎月第2木曜日、午後1時～4時	
(2) 場 所	市役所相談室	
(3) 相談内容	労働者及び使用者を対象とした労働相談一般	
(4) 相談件数	3件	
5. ゆとり創造推進事業		
(1) ゆとり創造講演会		
・ 実施日 11月16日		
・ 実施場所 名古屋文理大学文化フォーラム		
・ 講 師 落語家・タレント ヨネスケ		
・ 参加人数 280人		
III 商業団体の育成事業		
1. 共同事業 桜・稲沢まつり・年末・商店街、大学共同事業		
・ 補助率	20%	2団体 195,000円
2. 街路灯電灯料		
・ 補助率	50%	9団体 2,008,000円

経済環境部 商工観光課

事業の主な内容										
商店街別、事業費別補助金内訳		(単位:円)								
団体名	共同事業	街路灯等 電灯料	合計							
稲沢商店街振興組合	42,000	612,000	654,000							
稲沢市駅前商店街 振興組合	0	229,000	229,000							
稲沢市商業協同組合	153,000	0	153,000							
祖父江町商工会	0	381,000	381,000							
緑町発展会	0	136,000	136,000							
大里西発展会	0	247,000	247,000							
大里東発展会	0	92,000	92,000							
大里駅前本通り発展会	0	38,000	38,000							
明治発展会	0	47,000	47,000							
国府宮商店街共同施設 管理連絡会	0	226,000	226,000							
合計	195,000	2,008,000	2,203,000							
3. 商品券発行事業										
・稲沢市プレミアム商品券発行事業実行委員会										
発売数	30,000セット									
発行総額	330,000,000円 (プレミアム分 30,000,000円)									
補助金額	34,622,000円 (プレミアム分及び事業費分)									
IV 中小企業の育成、振興										
1. 中小企業振興奨励補助事業										
(1) 交付決定事業所数 221事業所										
(2) 交付金額 221件 25,823,850円										
・家屋	3件	583,800円								
・償却資産	211件	23,872,650円								
・家屋・償却資産	7件	1,367,400円								
2. 小規模企業等振興資金融資事業										
(1) 小規模企業等振興資金										
金融機関名		預託金額(円)								
市内10金融機関17店舗		218,000,000								
資	金	使	途	融資件数(件)	融 資 額 (円)					
運	転	資	金	36	217,400,000					
設	備	資	金	10	24,950,000					
運	転	・	設	備	資	金	併	用	15	93,900,000
合	計			61	336,250,000					

経済環境部 商工観光課

事業の主な内容			
(2) 商工会議所等補助金			
区分	金額 (円)		
稲沢商工会議所	7,000,000		
祖父江町商工会	6,402,000		
平和町商工会	7,400,000		
合計	20,802,000		
(3) 信用保証料助成金の交付			
・件数	70件	・金額	5,958,300円
(4) 中小企業利子補給補助金			
・件数	78件	・金額	1,882,000円
V 産業会館管理運営事業			
1. 産業会館利用実績			
会議室名	利用件数(件)	利用者数(人)	使用料 (円)
大会議室	35	1,329	58,200
第1会議室	15	413	2,500
第2会議室	10	236	5,000
第1研修室	20	360	31,250
第2研修室	54	915	75,600
第3研修室	21	47	620
第4研修室	8	175	2,640
合計	163	3,475	175,810
2. 中小企業相談室利用実績			
内容	件数(件)	利用者数(人)	
金融相談	0	0	
税務相談	7	56	
法律相談	0	0	
経営相談	0	0	
経理記帳指導	0	0	
青申会指導	41	570	
合計	48	626	

経済環境部 商工観光課

事 業 の 主 な 内 容
<p>VI 観光事業</p> <p>1. まつり等</p> <p>(1) へいわさくらまつり</p> <ul style="list-style-type: none"> <li>・開催日 4月2日</li> <li>・場 所 平和町体育館及びその周辺</li> <li>・来場者 3,500人</li> </ul> <p>(2) 稲沢桜まつり</p> <ul style="list-style-type: none"> <li>・開催日 4月1日～10日(メイン日は4月2日)</li> <li>・場 所 国府宮参道一带</li> <li>・来場者 9,200人</li> </ul> <p>(3) 稲沢あじさいまつり</p> <ul style="list-style-type: none"> <li>・開催日 6月1日～19日</li> <li>・場 所 大塚性海寺歴史公園・性海寺</li> <li>・来場者 期間中57,000人(メイン日の6月11日、12日は、16,000人)</li> </ul> <p>(4) サマーフェスタへいわ</p> <ul style="list-style-type: none"> <li>・開催日 8月6日</li> <li>・場 所 平和支所北側駐車場</li> <li>・来場者 5,500人</li> </ul> <p>(5) 稲沢夏まつり</p> <ul style="list-style-type: none"> <li>・開催日 8月27日</li> <li>・場 所 サリオパーク祖父江</li> <li>・来場者 45,000人</li> </ul> <p>(6) 稲沢まつり</p> <ul style="list-style-type: none"> <li>・開催日 10月15日、16日</li> <li>・場 所 国府宮参道一带、稲沢中学校、名古屋文理大学文化フォーラム、宮浦公園、稲沢市民病院</li> <li>・来場者 94,000人</li> </ul> <p>(7) そぶえイチョウ黄葉まつり</p> <ul style="list-style-type: none"> <li>・開催日 11月26日～12月4日</li> <li>・場 所 祖父江町体育館、祐専寺及び周辺</li> <li>・来場者 155,000人(うちライトアップ 2,100人)</li> </ul> <p>(8) 稲沢イルミネーション</p> <ul style="list-style-type: none"> <li>・開催日 2月5日～18日</li> <li>・場 所 文化の丘公園</li> <li>・来場者 2,500人</li> </ul> <p>(9) いなざわ梅まつり</p> <ul style="list-style-type: none"> <li>・開催日 3月4日、5日</li> <li>・場 所 愛知県植木センター</li> <li>・来場者 23,000人</li> </ul>

経済環境部 商工観光課

事	業	の	主	な	内	容
2. 観光施設維持管理事業						
(1) 歴史公園等清掃業務						
(2) 歴史公園等緑化管理業務						
(3) 歴史公園樹木育成委託業務						
3. 稲沢市観光協会補助事業						
・会員数 法人会員246口 130法人、個人会員676口 419人						
・事業内容 観光協会ニュースの発行、いなっピーグッズの宣伝及び販売、各種イベントへの参加、キャンペーン・レディーの活用、いなざわ梅まつりなどの開催						
4. いなっピー啓発事業						
(1) いなっピーシール作製 20,000枚						
(2) いなっピーキャンディ作製 10,500個						
(3) 着ぐるみ貸出申込み 61件						
(4) デザイン使用承認 46件						
(5) 商工観光課着ぐるみ対応イベント日 76日						
5. 稲沢市PR委託事業						
・ご当地アイドルユニットLOVE♥INA30（ラヴィーナ サーティ）に委託						
・年間活動回数 81回						
・若い世代向けに行った市政情報提供の件数 72件						
6. 稲沢市ご当地検定の実施						
・開催日時 平成29年1月28日 午前10時～11時						
・開催場所 稲沢市勤労福祉会館 第2・3研修室						
・受験者数 46人（一般36人、中学生6人、高校生以上の学生4人 申込者数 51人）						
・合格者（70点以上） 22人（最高点88点）						
7. 第2次稲沢市観光基本計画策定						
(1) 観光基本計画策定委員会の開催 1回						
(2) 観光まちづくりをテーマとした基調講演の開催						
8. 観光オリジナル手提げ袋作成事業						
・作成枚数 3,000枚						

経済環境部 企業立地推進課

(歳出)

7款 商工費 1項 商工費 5目 企業立地推進費

節及び金額 (円)	説明	
	節及び細節の主な内容	金額(円)
2 給料 16,962,000	・行政職 4人	
3 職員手当等 10,906,098		
4 共済費 5,649,922		
13 委託料 14,165,107		・調査測量業務委託料 測量業務委託 (2,893,320) 地区計画決定図書作成業務委託 (972,000) 農用地除外申請書作成業務委託 (864,000) 道路詳細設計業務委託 (8,964,000)
19 負担金、補助 及び交付金 308,002,000	・市内企業再投資促進補助金 250,000,000 ・立地促進奨励金 57,972,000	

経済環境部 企業立地推進課

事	業	の	主	な	内	容
I 企業立地推進事業						
1. 愛知県産業立地推進協議会等						
	・産業立地推進協議会総会		1	回		
	・産業立地セミナー		2	回		
	・企業立地相談員研修会		2	回	(2日間)	
2. 個別開発相談						
	・製造業		27	件		
	・物流		5	件		
	・小売業		2	件		
	・その他		2	件		
3. 会社訪問						
	・製造業		18	件		
	・物流		3	件		
	・その他		3	件		
4. 事業所用地等情報ネットワーク事業						
	・情報提供者登録件数	8	件			
5.	市内企業再投資促進補助金	1	件	250,000,000	円	
6.	立地促進奨励金	7	件	57,972,000	円	
II 工場立地法について						
届出受理件数26件						
(新設3件、変更5件、相談延件数18件)						

経済環境部 農務課

(歳入)

12款 使用料及び手数料 2項 手数料 5目 農林業手数料

節 及 び 金 額 (円)	説 明	
	節 及 び 細 節 の 主 な 内 容	金 額 (円)
1 農 業 手 数 料 560,043	・ 土地改良区徴収委託手数料	545,443

14款 県支出金 2項 県補助金 5目 農林業費県補助金

1 農 業 費 補 助 金 107,156,754	・ 水路整備事業費補助金 ・ 水田農業経営所得安定対策推進費補助金 ・ 新規就農・経営継承総合支援事業費補助金 ・ 農地水多面的機能支払推進費補助金 ・ 農地水多面的機能支払交付金	27,603,000 1,896,000 2,250,000 750,000 74,455,691
------------------------------	--	---

19款 諸収入 5項 雑入 1目 雑入

20 農 務 課 収 入 14,938,019	・ 土地改良施設適正化事業交付金 ・ 災害共済金収入	13,500,000 800,496
----------------------------	-------------------------------	-----------------------

20款 市債 1項 市債 5目 農林業債

1 農 業 債 55,600,000	・ 地盤沈下対策事業債 ・ 湛水防除事業債 ・ 湛水防除事業債 (補正予算債)	1,500,000 41,300,000 12,800,000
-----------------------	---	---------------------------------------

(歳出)

6款 農林業費 1項 農業費 2目 農業総務費

2 給 料 26,549,799	・ 行政職 8人	
3 職 員 手 当 等 18,700,811		
4 共 済 費 9,162,984		
7 賃 金 2,054,175	・ 臨時職員賃金 1人	
8 報 償 費 665,000	・ 生産組合長報償費	
11 需 用 費 326,797		

6款 農林業費 1項 農業費 3目 農業振興費

8 報 償 費 357,900		
11 需 用 費 464,695	・ 消耗品費	



経済環境部 農務課

6款 農林業費 1項 農業費 3目 農業振興費

節及び金額 (円)	説明	
	節及び細節の主な内容	金額(円)
13 委託料 11,024,366	<ul style="list-style-type: none"> <li>・有害虫処理業務委託料 450,000</li> <li>・有害鳥獣駆除委託料 746,866</li> <li>・6次産業化等事業化方策検討調査委託料 9,790,000</li> </ul>	
19 負担金、補助 及び交付金 9,547,933	<ul style="list-style-type: none"> <li>・はつらつ農業塾負担金 668,340</li> <li>・野菜供給安定基金積立補助金 1,211,791</li> <li>・農業振興奨励補助金 408,656</li> <li>・農業用廃プラスチック等適正処理補助金 424,657</li> <li>・農業近代化資金利子補給補助金 781,598</li> <li>・水田農業構造改革対策促進事業補助金 1,519,311</li> <li>・水田農業経営所得安定対策推進費補助金 1,231,000</li> <li>・新規就農・経営継承総合支援事業費補助金 2,250,000</li> </ul>	

6款 農林業費 1項 農業費 4目 植木まつり費

19 負担金、補助 及び交付金 5,000,000	<ul style="list-style-type: none"> <li>・植木まつり実行委員会負担金</li> </ul>	
---------------------------------	--	--

6款 農林業費 1項 農業費 5目 農地費

2 給料 31,231,200	<ul style="list-style-type: none"> <li>・行政職 8人</li> </ul>	
3 職員手当等 18,223,143		
4 共済費 9,762,894		
7 賃金 2,056,700	<ul style="list-style-type: none"> <li>・臨時職員賃金 1人</li> </ul>	
11 需用費 579,738	<ul style="list-style-type: none"> <li>・修繕料 433,080</li> </ul>	
13 委託料 6,156,000	<ul style="list-style-type: none"> <li>・土地改良施設維持管理委託料 2,160,000</li> <li>・農地水多面的機能支払業務委託料 2,592,000</li> <li>・設計業務委託料 1,404,000</li> </ul>	
14 使用料及び 賃借料 410,400	<ul style="list-style-type: none"> <li>・積算システム使用料</li> </ul>	
15 工事請負費 59,865,480	<ul style="list-style-type: none"> <li>・道水路改修工事費</li> </ul>	

経済環境部 農務課

6款 農林業費 1項 農業費 5目 農地費

節及び金額 (円)	説明	
	節及び細節の主な内容	金額(円)
19 負担金、補助 及び交付金 390,360,258	・愛知県土地改良事業団体連合会負担金	1,191,666
	・排水対策協議会負担金	44,230,995
	・土地改良施設維持管理適正化事業負担金	1,488,000
	・地盤沈下対策事業負担金	1,750,655
	・湛水防除事業負担金	73,784,498
	・排水施設整備事業負担金	71,893,566
	・福田川東源寺杵負担金	680,400
	・領内川樋門改修負担金	1,815,000
	・土地改良区運営費補助金	44,987,799
	・農林漁業資金償還金補助金	2,313,732
	・排水機場維持管理補助金	6,131,000
	・土地改良区事業費補助金	36,072,950
	・土地改良施設維持管理適正化事業補助金	3,671,520
	・前田工区換地促進費補助金	820,800
・農地水多面的機能支払交付金	99,274,255	

6款 農林業費 1項 農業費 6目 農村環境改善センター費

13 委託料 20,193,000	・農村環境改善センター指定管理委託料	
14 使用料及び 賃借料 1,641,654	・敷地借上料	

経済環境部 農務課

事業の主な内容		
I 水田農業構造改革推進対策事業		
1. 県から配分された水稲目標数量等（平成29年産米）		
生産目標数量	4,776t	
生産目標面積	988ha	
単収	483kg/10a	
2. 補助金の交付（市単独補助分）		
区 分	補助金額	備 考
良質米・集落営農助成事業	1,519,311円	
(内訳) 良質米生産助成	(1,028,274円)	10a当たり6,000円
集落営農助成	(491,037円)	10a当たり3,000円
II 農林漁業資金		
1. 農業近代化資金貸付承認		
区 分	件数	事業費
1号資金（ハウス整備工事、コンバイン等）	10件	62,420,000円
2. 農業近代化資金利子補給補助金交付		
補助金額	781,598円	
3. 農業経営基盤強化資金利子補給補助金交付		
補助金額	94,126円	
III 農業振興地域整備計画		
1. 農用地区域の変更処理（除外）		
区 分	件 数	面 積
田	46件	23,567.90m <sup>2</sup>
畑	56件	60,170.04m <sup>2</sup>
合 計	102件	83,737.94m <sup>2</sup>
2. 農用地区域の変更処理（編入）		
区 分	件 数	面 積
田	1件	438.00m <sup>2</sup>
畑	2件	2,421.00m <sup>2</sup>
合 計	3件	2,859.00m <sup>2</sup>
3. 農用地区域の変更処理（用途区分変更）		
区 分	件 数	面 積
田	1件	991.00m <sup>2</sup>

経済環境部 農務課

事業の主な内容				
IV 農業振興対策事業				
1. 農業振興奨励金				
区分	対象	人数	件数	補助金
農業用償却資産（農業用機械、農業用施設等）の固定資産税相当額に対する補助	認定農業者	6人	34件	330,352円
	認定農業者以外の農業者	3人	7件	78,304円
合計		9人	41件	408,656円
2. 農業用廃プラスチック等適正処理事業				
区分	重量等	事業費	補助金	
廃ビニール	19,218kg	1,273,971円	424,657円	
廃ポリ	11,724kg			
廃プラ	8.3kg			
3. 残留農薬分析検査事業				
区分	件数	事業費	補助金	
いちじく、ぎんなん、ふき、ブロッコリー、トマト、ミニトマト、パセリ、みつば、いちご	11検体	356,400円	82,126円	
4. 野菜供給安定基金積立事業				
区分	資金造成農家負担額		補助金	
指定野菜	春キャベツ	165,149円	55,049円	
	冬キャベツ	513,205円	171,061円	
	秋冬はくさい	202,984円	67,657円	
	春はくさい	0円	0円	
	冬春なす	19円	6円	
	ほうれんそう	289,027円	96,333円	
特定野菜	みつば	1,598,122円	532,704円	
	ブロッコリー	866,965円	288,981円	
合計		3,635,471円	1,211,791円	

経済環境部 農務課

事業の主な内容				
V 農政対策事業				
1. 養蜂業保護のための駆除				
区分	件名	備考		
スズメバチ	159件			
ミツバチ	2件	分蜂群処理		
2. 有害鳥獣の駆除				
区分	頭数	備考		
ヌートリア等	67頭	ヌートリア33頭、タヌキ16頭、イタチ7頭、ハクビシン3頭、アライグマ8頭		
3. 水田農業経営所得安定対策推進費補助金 補助金額 1,231,000円 (稲沢市農業再生協議会)				
4. 新規就農・経営継承総合支援事業費補助金 補助金額 2,250,000円 (2人)				
VI 地域農政対策				
1. 農業体験学校				
学校名	実施作物	対象学年	参加児童数	面積
稲沢東小	さつまいも	2年生・特別支援学級	138人	1.0a
稲沢西小	さつまいも	2年生・特別支援学級	120人	1.2a
清水小	さつまいも	4年生	41人	2.0a
片原一色小	さつまいも	2・4年生	53人	4.0a
国分小	さつまいも	2年生	46人	2.0a
千代田小	さつまいも	2年生	74人	0.25a
坂田小	さつまいも	2年生	20人	2.0a
大里西小	さつまいも	2年生	55人	1.0a
大里東小	さつまいも	2・3年生	190人	3.0a
下津小	さつまいも	4年生	134人	3.0a
大塚小	さつまいも	2年生	55人	1.0a
稲沢北小	さつまいも	2・4年生	100人	0.65a
高御堂小	さつまいも	2年生	30人	1.0a
小正小	さつまいも	2年生	73人	0.5a
祖父江小	さつまいも	4年生	27人	0.7a
山崎小	さつまいも	1・2年生	42人	1.0a
領内小	さつまいも	1・2年生	102人	6.0a
丸甲小	さつまいも	1・2年生	46人	1.0a
牧川小	さつまいも	5年生	25人	3.0a
長岡小	さつまいも	2年生	22人	1.0a

経済環境部 農務課

事業の主な内容				
法立小	さつまいも	2年生	46人	1.0a
六輪小	さつまいも	1年生	46人	1.0a
三宅小	さつまいも	2・5年生	49人	1.3a
合計			1,534人	38.6a
※さつまいも以外に、ピーマン、トマト、なす、きゅうり等の野菜苗を配布。				
2. はつらつ農業塾				
区分	研修期間	塾生数	(内訳)	
担い手育成コース	2年(週1回)	0人	1年目	0人
			2年目	0人
生きがい農業コース	1年(週1回)	40人		
VII 農業者団体育成活動事業				
1. 補助金				
区分	会員数	補助金		
稲沢市植木生産振興会	108人	184,270円		
稲沢市花き振興会	74人	48,058円		
合計	182人	232,328円		
2. 負担金				
区分	負担金			
尾張西部農業改良推進協議会	226,000円			
木曾川用水営農対策推進協議会	38,000円			
はつらつ農業塾	668,340円			
祖父江ぎんなんブランド推進協議会	155,000円			
合計	1,087,340円			
VIII いなざわ植木まつり事業				
1. 第44回いなざわ植木まつり				
・入場者数	49,000人			
・売上本数	8,507本			
・総売上金額	16,182,850円			
・みどりの相談件数	174件			
IX 基金				
1. 植木産業振興事業基金				
平成27年度末現在高		142,806,016円		
平成28年度中増減額	増	新規積立 利子等	0円	
	減	取崩	88,167円	
平成28年度末現在高		142,894,183円		

経済環境部 農務課

事業の主な内容		
X 土地改良推進事業		
1. 委託料		
・ 農地水多面的機能支払業務委託		2,592,000 円
X I 単独土地改良事業		
1. かんがい排水		
・ 樋門改修工事（儀長五丁目）	1 か所	5,616,000 円
・ 水路改修工事（堀田町）	55.1m	12,345,480 円
・ 遠方監視設備整備（目比町ほか）	1 式	28,188,000 円
2. 土地改良施設維持管理適正化事業		
・ 遠方監視設備整備（下津排水機場）	1 式	13,716,000 円
X II 農地水多面的機能支払事業		
1. 農地水多面的機能支払交付金		99,274,255 円
・ 対象地域	12地区	
・ 対象面積	田 1,111 ha	畑 691 ha
X III 土地改良基盤整備事業		
1. 県営地盤沈下対策事業負担金		
地区名	事業内容	負担金
福田川地区	河口排水機場	108,695 円
小池用水地区	用水路工	1,641,960 円
合計		1,750,655 円
2. 県営湛水防除事業負担金		
地区名	事業内容	負担金
領内川右岸北部地区	開治排水機場、八開排水機場	9,866,950 円
新堀川地区	根高排水機場	1,414 円
領内川城西地区	三ヶ月排水機場	1,310,021 円
領内川左岸2期地区	須ヶ脇排水機場	5,018,387 円
甲新田地区	甲新田排水機場	22,298,346 円
二俣地区	二俣排水機場	25,111,458 円
領内川右岸北部地区	牧川第一排水機場	10,177,922 円
合計		73,784,498 円

経済環境部 農務課

事業の主な内容

3. 県営排水施設整備事業負担金

地区名	事業内容	負担金
甲地区	丸渕排水機場	6,062,310 円
半六地区	半六排水機場	7,252,470 円
千代田第2地区	千代田第2排水機場	53,362,260 円
須ヶ谷東地区	須ヶ谷東排水機場	1,215,270 円
片原一色2期地区	片原一色排水機場	4,001,256 円
合計		71,893,566 円

XIV 土地改良区事業費補助

1. 稲沢市土地改良区

地区名	事業内容	補助金
中之庄地区	管水路工 L= 83.0m	504,630 円
奥田地区	管水路工 L= 80.0m	1,550,556 円
大矢地区	管水路工 L=520.0m	2,486,484 円
千代地区	農道舗装 L=215.5m	1,689,552 円
稲島1地区	農道舗装 L= 35.2m	393,120 円
稲島2地区	農道舗装 L= 35.5m	299,808 円
稲島3地区	農道舗装 L= 21.7m	261,792 円
島2地区	農道舗装 L= 79.1m	1,499,040 円
島3地区	農道舗装 L= 75.0m	626,400 円
目比地区	農道舗装 L= 81.5m	701,568 円
合計		10,012,950 円

2. 祖父江町土地改良区

地区名	事業内容	補助金
明島地区	用水路工 L=269.5m	2,642,800 円
上二俣地区	用水路工 L=250.2m	1,591,100 円
下二俣地区	用水路工 L= 92.4m	724,400 円
中島地区	排水路工 L= 72.4m	2,356,100 円
野田地区	用水路工 L=112.4m	1,324,700 円
両寺内地区	用水路工 L=154.0m	1,686,000 円
西鶉之本地区	排水路工 L= 91.6m	1,854,900 円
合計		12,180,000 円



経済環境部 農務課

事業の主な内容

3. 平和土地改良区

地区名	事業内容	補助金
杵上地区	ポンプ操作盤 1か所	1,380,000 円
丸渕下地区	用水路工 L= 53.5m	665,000 円
大下地区	用水路工 L=116.0m	2,986,000 円
下三宅地区	用水路工 L=126.0m	2,442,000 円
勝幡新田地区	アスファルト舗装工、板柵 L= 42.1m	803,000 円
馬橋地区	ネットフェンス L=355.3m	2,364,000 円
合計		10,640,000 円

4. 福田悪水土地改良区

地区名	事業内容	補助金
下津落地区	排水路工 L= 22.0m	3,240,000 円
大助川2地区	排水路工 L= 40.0m	
合計		3,240,000 円

XV 農村環境改善センター運営事業

1. 平和町農村環境改善センター利用状況

区分	利用件数	利用人数
生活研修室	383件	2,855人
料理実習室	68件	953人
図書室	334件	4,113人
和室	472件	2,629人
保健室	396件	2,065人
研修室	165件	4,415人
農事研修室	377件	4,063人
多目的ホール	523件	10,539人
合計	2,718件	31,632人

農業委員会事務局

(歳入)

14款 県支出金 2項 県補助金 5目 農林業費県補助金

節 及び 金額 (円)	説 明	
	節 及 び 細 節 の 主 な 内 容	金 額 (円)
1 農業費補助金 5,246,000	・農業委員会交付金 ・農地集積・集約化対策事業費補助金	4,761,000 373,000

19款 諸収入 5項 雑入 1目 雑入

46 農業委員会事務局収入 331,010	・農業者年金事務委託金収入	329,600
--------------------------	---------------	---------

(歳出)

6款 農林業費 1項 農業費 1目 農業委員会費

1 報酬 8,515,200	・農業委員会委員 32人	
2 給料 20,306,136	・行政職 5人	
3 職員手当等 12,583,155		
4 共済費 6,377,061		
7 賃金 2,376,380	・臨時職員賃金 2人	
9 旅費 608,900	・費用弁償	491,610
11 需用費 578,215	・消耗品費	407,951
14 使用料及び賃借料 311,000	・バス借上料	
19 負担金、補助及び交付金 772,000	・愛知県農業会議賛助会負担金	751,000

# 農業委員会事務局

事業の主な内容				
I 農業委員会運営事業				
1. 農業委員会会議				
会議名	開催回数			
総会	0回			
農地部会	12回			
農政部会	10回			
2. 運営委員会 14回				
II 農地転用等の処理件数				
区分	件数(件)	面積(m <sup>2</sup> )		
農地法第3条許可	141	96,833		
農地法第4条許可	42	23,177		
農地法第4条届出	10	3,454		
農地法第5条許可	231	157,592		
農地法第5条届出	93	29,264		
現況証明	32	8,882		
確認願	2	150		
III 農用地利用集積				
権利関係	筆数	田(m <sup>2</sup> )	畑(m <sup>2</sup> )	合計(m <sup>2</sup> )
賃借権	1,963	1,380,428	13,537	1,393,965
使用貸借権	358	295,270	3,361	298,631
所有権	-	-	-	-
合計	2,321	1,675,698	16,898	1,692,596
IV 遊休農地対策				
1. 利用状況調査 年1回 (9月市内農地を対象に実施)				
区分	件数(件)	田(m <sup>2</sup> )	畑(m <sup>2</sup> )	合計(m <sup>2</sup> )
遊休農地	71	13,135	28,305	41,440
2. 利用意向調査(12月) 発送件数 71件 (87筆)				

経済環境部 環境保全課

(歳入)

12款 使用料及び手数料 2項 手数料 3目 衛生手数料

節 及 び 金 額 (円)	説 明	
	節 及 び 細 節 の 主 な 内 容	金 額 (円)
1 保健衛生手数料 5,513,510	・犬登録手数料 ・狂犬病予防注射済票交付手数料	1,710,000 3,799,400

13款 国庫支出金 2項 国庫補助金 3目 衛生費国庫補助金

1 保健衛生費 補助金 18,298,000	・循環型社会形成推進交付金	
------------------------------	---------------	--

14款 県支出金 2項 県補助金 3目 衛生費県補助金

1 保健衛生費 補助金 11,935,500	・浄化槽設置整備事業費補助金 ・住宅用太陽光発電システム導入促進費補助金 ・家庭用燃料電池システム導入促進費補助金 ・あいち森と緑づくり環境活動・学習推進事業 交付金	7,836,000 2,417,000 350,000 1,083,500
------------------------------	---	--

(歳出)

4款 衛生費 1項 保健衛生費 4目 環境推進費

2 給 料 24,654,636	・行政職 6人	
3 職 員 手 当 等 13,966,640		
4 共 済 費 7,686,490		
7 賃 金 7,035,290	・臨時職員賃金 5人	
8 報 償 費 4,621,486	・環境委員報償費	4,452,606
11 需 用 費 3,880,774	・消耗品費 緑のカーテン設置事業 さわやか隊事業(帽子・反射チョッキ) 土のう袋(側溝清掃用) EM1号・糖蜜 ・燃料費	3,247,240 (483,161) (387,072) (311,040) (588,982) 375,559
12 役 務 費 1,464,329	・郵便料 狂犬病予防注射ハガキ通知分 ・手数料 培養・運搬	706,646 (520,276) 664,580 (471,688)

経済環境部 環境保全課

4款 衛生費 1項 保健衛生費 4目 環境推進費

節及び金額 (円)	説明	
	節及び細節の主な内容	金額(円)
13 委託料 10,166,708	・狂犬病予防注射済票交付事務等委託料 ・側溝汚泥処理委託料	1,647,459 8,134,553
14 使用料及び 賃借料 3,462,885	・車両借上料 ごみゼロ運動ごみ回収 56.5台分	
15 工事請負費 14,634,000	・施設整備工事費 六輪駅公衆便所解体及び新設工事	
18 備品購入費 777,600	・公用車	760,320
19 負担金、補助 及び交付金 61,424,633	・住宅用太陽光発電システム設置費補助金 ・ヘイケボタル保護活動事業補助金 ・浄化槽設置費補助金 ・家庭用燃料電池システム設置費補助金 ・燃料電池自動車普及促進補助金 ・リチウムイオン蓄電システム設置費補助金	14,658,000 300,000 43,015,000 1,400,000 1,000,000 1,000,000

4款 衛生費 1項 保健衛生費 5目 公害対策費

2 給料 8,257,200	・行政職 2人	
3 職員手当等 5,576,107		
4 共済費 2,702,849		
13 委託料 1,950,588	・環境測定委託料	
18 備品購入費 518,400	・事業用備品	

経済環境部 環境保全課

事業の主な内容			
I 環境推進運営事業			
1. 環境審議会 ・ 1回開催			
2. いなざわ環境市民会議 ・ 1回開催			
3. 環境委員会議 ・ 支所・市民センター単位で開催			
4. 自然観察会（環境学習会） ・ 開催日 平成28年5月14日・8月6日・8月7日 ・ 場所 サリオパーク祖父江・千代田中学校北側 ・ 参加人数 108人			
5. 犬登録及び狂犬病予防注射事業			
(1) 平成29年3月31日現在の犬登録数 8,726頭			
(2) 狂犬病予防注射			
集合注射での注射頭数（4月）		895頭	
開業医での注射頭数		6,013頭	
計		6,908頭	
6. 環境美化対策事業			
ごみゼロ運動実施行政区		側溝清掃実施行政区	
春 期	308区	春 期	162区
秋 期	290区	秋 期	100区
計	598区	計	262区
7. 快適で住みよいまちづくり条例推進事業			
(1) さわやか隊			
区 分	団体数	人 数	
個 人	100団体	1,231人	
企 業	72団体	1,135人	
計	172団体	2,366人	
8. 温暖化対策補助事業			
住宅用太陽光発電システム設置費補助金	191 件	14,658,000円	
家庭用燃料電池システム設置費補助金	28 件	1,400,000円	
燃料電池自動車普及促進補助金	4 件	1,000,000円	
住宅用リチウムイオン蓄電システム設置費補助金	20 件	1,000,000円	

経済環境部 環境保全課

事業の主な内容			
II 環境推進整備事業			
1. 施設整備工事			
(1) 六輪駅公衆便所解体及び新設工事			
・多目的用便所、男子便所、10人槽の合併処理浄化槽			
III 河川浄化推進事業			
1. 環境測定事業			
河川底質調査		1 河川	2 地点 年6回
IV 浄化槽対策事業			
1. 浄化槽設置費補助事業			
補助金		196基	43,015,000円
V 公害対策事業			
1. 環境測定事業			
調査の種類		調査回数	調査地点等
大気汚染調査		常時	県稲沢大気汚染測定局
河川水質調査		4回	9河川18地点
生活排水水質調査		6回	12水路等22地点
工場排水水質調査		3回	29事業所
河川水質(陸田工業団地)調査		4回	1河川4地点
自動車騒音調査		6回	1地点
地下水水位調査		1回	5地点
地盤沈下調査		常時	2地点
臭気指数測定調査		7回	16地点
2. 苦情対応事業			
項目	受付処理件数(件)	継続処理件数(件)	
		平成28年度開始	前年度以前開始
大気汚染	209	4	1
水質汚濁	7	0	0
土壌汚染	0	0	0
騒音	17	2	1
振動	0	0	0
地盤沈下	0	0	0
悪臭	26	4	0
その他	188	26	1
(雑草等)	(100)	(14)	(0)
(病害虫等)	(18)	(1)	(0)
(樹木・垣根)	(25)	(7)	(0)
(その他)	(45)	(4)	(1)
合計	447	36	3

経済環境部 資源対策課

(歳入)

12款 使用料及び手数料 3項 証紙収入 1目 証紙収入

節及び金額 (円)	説明	
	節及び細節の主な内容	金額(円)
1 証紙収入 3,206,000	・粗大ごみ処理手数料	

16款 寄付金 1項 寄付金 3目 衛生費寄付金

1 保健衛生費 寄付金 621,328	・環境保全活動寄付金	
---------------------------	------------	--

19款 諸収入 5項 雑入 1目 雑入

22 資源対策課 収入 18,000,820	・リサイクル資源売却収入 ・容器包装プラスチック再商品化配分金	6,847,272 11,145,328
------------------------------	------------------------------------	-------------------------

(歳出)

4款 衛生費 2項 清掃費 1目 塵芥処理費

2 給料 53,737,368	・行政職 14人	
3 職員手当等 33,307,371		
4 共済費 17,353,718		
7 賃金 7,343,319	・臨時職員賃金 3人	
8 報償費 31,055,062	・集団回収奨励金 ・分別収集奨励金	12,499,192 18,555,870
11 需用費 5,944,493	・消耗品費 ごみ集積場所防護ネット ・燃料費 ごみ収集車用軽油 ・印刷製本費 ごみ分別カレンダー 警告シール ・自動車修繕料	2,591,653 (644,760) 1,405,198 (1,200,384) 931,716 (380,160) (389,016) 863,949
12 役務費 2,066,109	・手数料 車検 ・自動車保険料	1,440,524 (906,210) 583,865



経済環境部 資源対策課

4款 衛生費 2項 清掃費 1目 塵芥処理費

節及び金額 (円)	説明	
	節及び細節の主な内容	金額(円)
13 委託料 426,908,430	<ul style="list-style-type: none"> <li>・ごみ収集運搬業務委託料</li> <li>・廃乾電池処分委託料</li> <li>・動物死体処理業務委託料</li> <li>・分別収集業務委託料</li> <li>・地域ステーション収集業務委託料</li> <li>・プラスチック処理業務委託料</li> <li>・プラスチック収集運搬業務委託料</li> <li>・粗大ごみ収集運搬業務委託料</li> </ul>	171,979,200 2,827,432 3,696,176 103,131,360 4,196,880 71,599,362 62,136,720 7,236,000
18 備品購入費 702,000	<ul style="list-style-type: none"> <li>・公用車</li> </ul>	
19 負担金、補助 及び交付金 1,367,055	<ul style="list-style-type: none"> <li>・プラスチック再商品化負担金</li> <li>・生ごみ処理機等購入費補助金</li> </ul>	797,655 414,400
25 積立金 702,409	<ul style="list-style-type: none"> <li>・廃棄物処理事業基金積立金</li> </ul>	

事業の主な内容

I 塵芥処理運営事業

1. ごみ収集量

可燃ごみ収集量（家庭系）	22,692 t
不燃ごみ収集量（家庭系）	1,721 t
粗大ごみ有料戸別収集量	88 t
許可業者搬入量（可燃+不燃）	7,005 t
個人持込量（可燃+不燃）	1,219 t
事業持込量（可燃+不燃）	778 t
合計	33,503 t

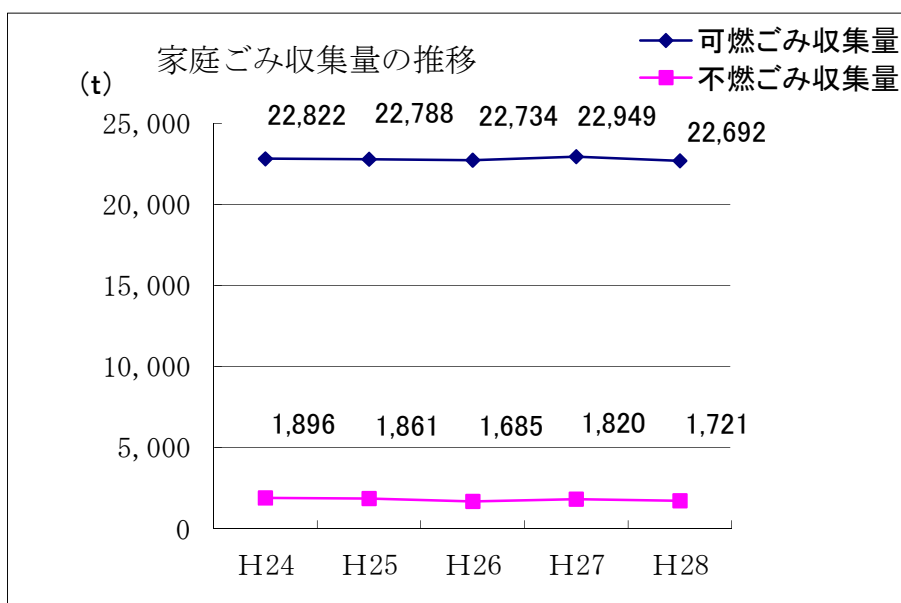

2. ごみ収集業務

直営による収集車	3台
委託による収集車	11台

3. 粗大ごみ有料戸別収集

受付件数	1,770件
収集点数	3,131点
収集量	88 t

4. 粗大ごみ証紙

指定売り捌き件数	274件	
売り捌き枚数	指定売り捌き人	2,850枚
	支所等	356枚
	合計	3,206枚
売り捌き手数料（110円×2,850枚）	313,500円	

経済環境部 資源対策課

事業の主な内容	
5. 不法投棄対策	
(1) 不法投棄処理	
申出件数	167件
処理量	2 t
(2) 廃家電品の処理	
・処理台数 16台 (内訳) 冷蔵庫 14台、洗濯機 2台	
(3) 不法投棄監視カメラの設置	
・設置件数 12件	
6. 廃乾電池処分業務	
収集量	34 t
7. 動物死体処理業務	
・処理件数 867件	
・内訳 犬 4件、猫 565件、鳥 106件、その他 192件	
8. ごみ運搬車貸出事業	
貸出件数	24回
処理量	14 t
II 塵芥処理対策事業	
1. 廃棄物減量等推進審議会	
委員数	10人
開催回数	3回
2. 集団回収事業	
登録団体数	111団体
実施回数	601回
収集量	1,562 t
3. 分別収集事業 (行政区)	
実施日	月1回
行政区数	312区
集積場所数	471か所
収集品目数	5種類13品目
収集量	3,886 t
4. ペットボトル再資源化業務	
収集量	180 t

経済環境部 資源対策課

事業の主な内容			
5. 地域ステーション事業			
実施回数	48回		
集積場所数	10か所		
収集品目数	6種類15品目		
収集量	139 t		
6. プラスチック製容器包装の収集			
収集量	1,700 t		
7. 使用済み天ぷら油再資源化			
回収方法	回収量		
地域ステーションの集積場所	1 t		
市役所ほかの回収箱	4 t		
合計	5 t		
8. ごみ集積場所防護ネット貸与事業			
区分	A (2×3 m)	B (3×4 m)	計
貸与枚数	144枚	491枚	635枚
9. 電動生ごみ処理機購入費補助事業			
補助基数	電動生ごみ処理機	16基	304,800円
	生ごみ堆肥化容器 (コンポスト)	49基	100,000円
	生ごみ密閉式発酵容器	14基	9,600円
	合計	79基	414,400円
III 基金			
1. 廃棄物処理事業基金			
平成27年度末現在高		131,330,794円	
平成28年度中増減額	増	新規積立	621,328円
		利子等	81,081円
	減	取崩	0円
平成28年度末現在高		132,033,203円	

経済環境部 環境施設課

(歳入)

12款 使用料及び手数料 1項 使用料 3目 衛生使用料

節 及 び 金 額 (円)	説 明	
	節 及 び 細 節 の 主 な 内 容	金 額 (円)
1 斎 場 使 用 料 49,010,100	・火葬使用料	

12款 使用料及び手数料 1項 使用料 10目 目的外使用料

1 目 的 外 使 用 料 316,224	・目的外使用料	
--------------------------	---------	--

12款 使用料及び手数料 2項 手数料 3目 衛生手数料

2 清 掃 手 数 料 168,111,200	・一般廃棄物処理手数料 8,405,460kg	168,109,200
----------------------------	----------------------------	-------------

15款 財産収入 1項 財産運用収入 1目 財産貸付収入

1 土 地 建 物 貸 付 収 入 1,482,000	・行政財産貸付収入	
-----------------------------------	-----------	--

15款 財産収入 2項 財産売払収入 3目 生産物売払収入

1 余 剩 電 力 売 払 収 入 46,235,938	・余剰電力売払収入 4,544,046Kwh	
------------------------------------	---------------------------	--

19款 諸収入 5項 雑入 1目 雑入

23 環 境 施 設 課 収 入 9,120,068	・リサイクル資源売却収入 鉄類 504,470kg アルミ類 23,980kg 小型家電 26,057kg	8,883,068 (7,496,696) (878,067) (390,567)
-------------------------------	--	--

(歳出)

4款 衛生費 1項 保健衛生費 7目 斎場費

11 需 用 費 15,505,236	・修繕料 空調室内機洗浄修繕 火葬施設整備修繕	(324,000) (14,796,000)
13 委 託 料 62,868,000	・樹木管理業務委託料 ・祖父江斎場指定管理委託料	4,968,000 57,900,000

経済環境部 環境施設課

4款 衛生費 2項 清掃費 2目 し尿処理費

節及び金額 (円)	説明	
	節及び細節の主な内容	金額(円)
11 需用費 61,691,043	<ul style="list-style-type: none"> <li>・消耗品費</li> <li style="padding-left: 20px;">工業薬品</li> <li>・電気料</li> <li>・修繕料</li> <li style="padding-left: 20px;">汚泥脱水機等修繕</li> <li style="padding-left: 20px;">薬注ポンプ修繕</li> <li style="padding-left: 20px;">電動シャッター修繕</li> <li style="padding-left: 20px;">全室素・全リン計修繕</li> <li style="padding-left: 20px;">破砕機修繕</li> </ul>	<p>8,575,467</p> <p>24,392,577</p> <p>28,722,999</p> <p>(12,096,000)</p> <p>(13,878,000)</p> <p>(308,880)</p> <p>(773,679)</p> <p>(1,533,600)</p>
13 委託料 55,188,000	<ul style="list-style-type: none"> <li>・平和浄化センター指定管理委託料</li> <li>・樹木管理業務委託料</li> </ul>	<p>53,136,000</p> <p>2,052,000</p>

4款 衛生費 2項 清掃費 3目 環境センター費

2 給料 117,892,472	<ul style="list-style-type: none"> <li>・行政職 31人</li> </ul>	
3 職員手当等 75,622,971		
4 共済費 37,948,795		
7 賃金 7,730,088	<ul style="list-style-type: none"> <li>・臨時職員賃金 3人</li> </ul>	
11 需用費 291,291,338	<ul style="list-style-type: none"> <li>・消耗品費</li> <li style="padding-left: 20px;">工業薬品</li> <li style="padding-left: 20px;">ごみ焼却処理施設</li> <li style="padding-left: 20px;">粗大ごみ処理施設</li> <li>・電気料</li> <li>・ガス料</li> <li>・水道料</li> <li>・修繕料</li> <li style="padding-left: 20px;">ごみ焼却処理施設</li> <li style="padding-left: 20px;">粗大ごみ処理施設</li> </ul>	<p>71,543,885</p> <p>(40,783,810)</p> <p>(19,789,459)</p> <p>(5,075,136)</p> <p>18,866,810</p> <p>3,087,740</p> <p>4,519,148</p> <p>192,966,958</p> <p>(165,823,905)</p> <p>(27,121,767)</p>
12 役務費 4,395,898	<ul style="list-style-type: none"> <li>・電信電話料</li> <li>・手数料</li> <li style="padding-left: 20px;">分析測定業務</li> <li style="padding-left: 20px;">汚水槽清掃</li> <li>・建物保険料</li> </ul>	<p>655,427</p> <p>3,142,272</p> <p>(1,288,224)</p> <p>(907,200)</p> <p>409,366</p>

経済環境部 環境施設課

4款 衛生費 2項 清掃費 3目 環境センター費

節及び金額 (円)	説明	
	節及び細節の主な内容	金額(円)
13 委託料 217,840,016	・昇降機設備保守委託料	3,071,520
	・樹木管理業務委託料	1,296,000
	・分析検査業務委託料	1,134,000
	・労働安全衛生業務委託料	513,216
	・清掃業務委託料	3,582,360
	・廃棄物最終処分委託料	104,853,224
	・ごみ処理施設保守委託料	97,200,000
	・消防用設備保守委託料	304,560
	・クレーン保守委託料	2,808,000
	・破砕機整備業務委託料	702,000
	・高圧電気設備保守委託料	1,782,000
・自動ドア保守委託料	356,400	
19 負担金、補助 及び交付金 573,460	・三重県伊賀市環境保全負担金	480,000
27 公 課 費 1,057,500	・汚染負荷量賦課金	1,003,100

経済環境部 環境施設課

事業の主な内容					
I 祖父江斎場運営管理事業					
1. 火葬件数 (単位: 件)					
区 分		市 内	市 外	計	
人 体	12 歳 以 上	1,248	835	2,083	
	12 歳 未 満	4	2	6	
	死産児・流産児	14	4	18	
	計	1,266	841	2,107	
	(うち減免)	27	0	27	
	構成率(%)	60.1	39.9	100.0	
犬 猫 等	犬 猫	2,576	490	3,066	
	汚 物	27	2	29	
	計	2,603	492	3,095	
	(うち減免)	980	0	980	
	構成率(%)	84.1	15.9	100.0	
II 平和浄化センター運営管理事業					
1. し尿・浄化槽汚泥処理量 (単位: 0)					
区 分		平成27年度	平成28年度	前年度比	
し 尿		3,862,002	3,574,455	92.6%	
浄化槽汚泥		37,851,560	38,671,070	102.2%	
計		41,713,562	42,245,525	101.3%	
III 環境センター運営管理事業					
1. ごみの搬入量					
区 分		平成27年度	平成28年度	前年度比	
人 口	人	137,906	137,692	99.8%	
世 帯	世帯	53,094	53,669	101.1%	
搬 入 量		t	35,420	36,121	102.0%
内 燃 可 燃 可 燃 可 燃 可 燃	収 集 ご み	t	22,949	23,200	101.1%
	許 可 業 者	t	6,985	7,051	100.9%
	直 接 搬 入	t	771	1,122	145.5%
	計	t	30,705	31,373	102.2%
	構 成 率	%	86.7	86.9	-
	内 燃 不 燃 不 燃 不 燃 不 燃	収 集 ご み	t	1,821	1,797
許 可 業 者		t	81	94	116.0%
直 接 搬 入		t	943	937	99.4%
災 害 ゴ ミ		t	0	0	-
計		t	2,845	2,828	99.4%
構 成 率		%	8.0	7.8	-
粗 大	収 集 ご み	t	81	88	108.6%
	構 成 率	%	0.2	0.2	-
し尿処理汚泥		t	1,789	1,832	102.4%



経済環境部 環境施設課

事業の主な内容		
2. ごみの処理状況		
区分	内容	
中間処理	ごみ焼却施設【ごみ焼却炉型式：全連続燃焼ストーカ式】	
	焼却炉処理能力	180 t (60 t/24hr×3基)
	焼却処理量	34,781 t/年
	粗大ごみ処理施設【破砕機型式：横型回転破砕及び二軸せん断破砕】	
	破砕処理能力	50 t/5hr
	破砕処理量	2,770 t/年
処理残渣	焼却残渣	
	焼却主灰	3,828 t/年
	焼却飛灰(固化灰)	872 t/年
	計	4,700 t/年
最終処分(埋立処分)		4,220 t/年
資源化	熔融スラグ(焼却主灰)	0 t/年
	焙焼資源化(焼却主灰)	480 t/年
	鉄類	504 t/年
	アルミ類	24 t/年
	計	1,008 t/年
	余剰電力売払量	4,544,046 Kwh

建設部 都市計画課

(歳入)

12款 使用料及び手数料 2項 手数料 7目 土木手数料

節 及 び 金 額 (円)	説 明	
	節 及 び 細 節 の 主 な 内 容	金 額 (円)
2 都市計画手数料 3,777,800	・屋外広告物手数料	3,775,800

13款 国庫支出金 2項 国庫補助金 7目 土木費国庫補助金

4 都市計画費 補助金 79,964,500	・社会資本整備総合交付金	
------------------------------	--------------	--

14款 県支出金 2項 県補助金 7目 土木費県補助金

5 都市計画費 補助金 9,000,000	・あいち森と緑づくり事業費補助金	6,000,000
	・元気な愛知の市町村づくり補助金	3,000,000

20款 市債 1項 市債 7目 土木債

4 都市計画債 165,000,000	・街路整備事業債 (特例債)	113,600,000
	・公園整備事業債 (特例債)	51,400,000

(歳出)

8款 土木費 4項 都市計画費 1目 都市計画総務費

2 給 料 43,916,713	・行政職 12人	
3 職員手当等 32,979,915		
4 共 済 費 14,614,316		
7 賃 金 4,442,960	・臨時職員賃金 2人	
11 需 用 費 695,284	・印刷製本費	308,199
13 委 託 料 17,172,000	・都市計画調査業務委託料	1,846,800
	・まちづくり計画策定業務委託料	9,180,000
	・交通環境改善検討調査委託料	6,145,200
14 使用料及び 賃借料 722,256	・複写機借上料	
19 負担金、補助 及び交付金 341,000		

建設部 都市計画課

8款 土木費 4項 都市計画費 1目 都市計画総務費

節及び金額 (円)	説明	
	節及び細節の主な内容	金額(円)
25 積立金 209,127,021	<ul style="list-style-type: none"> <li>・都市拠点整備基金積立金</li> <li>・都市基盤整備基金積立金</li> </ul>	<p style="text-align: right;">9,034,239</p> <p style="text-align: right;">200,092,782</p>

8款 土木費 4項 都市計画費 2目 街路事業費

11 需用費 1,080,006	・修繕料	989,280
12 役務費 1,212,423	・手数料	
13 委託料 24,032,396	<ul style="list-style-type: none"> <li>・調査設計業務委託料</li> <li>・分筆登記業務委託料</li> <li>・土地評価業務委託料</li> <li>・物件調査業務委託料</li> </ul>	<p>17,095,320</p> <p>1,310,276</p> <p>928,800</p> <p>4,698,000</p>
14 使用料及び賃借料 2,772,000	・積算システム借上料	
15 工事請負費 166,753,040	・道路舗装改良工事費	
17 公有財産購入費 16,215,836	・用地取得費	
19 負担金、補助及び交付金 505,224	・土木積算単価配信等システム利用負担金	
22 補償、補填及び賠償金 39,474,046	・物件移転補償費	

8款 土木費 4項 都市計画費 3目 公園費

11 需用費 20,460,539	<ul style="list-style-type: none"> <li>・電気料</li> <li>・水道料</li> <li>・修繕料</li> </ul>	<p>6,727,648</p> <p>4,005,534</p> <p>9,521,301</p>
12 役務費 19,693,893	・手数料	19,624,588
13 委託料 125,512,014	<ul style="list-style-type: none"> <li>・体育用具・遊具施設保守委託料</li> <li>・公園清掃業務委託料</li> <li>・公園等緑化維持管理業務委託料</li> <li>・水景施設保守委託料</li> <li>・調査設計業務委託料</li> </ul>	<p>1,058,400</p> <p>20,594,055</p> <p>100,536,097</p> <p>382,320</p> <p>2,754,000</p>

建設部 都市計画課

8款 土木費 4項 都市計画費 3目 公園費

節及び金額 (円)	説明	
	節及び細節の主な内容	金額(円)
14 使用料及び賃借料 15,576,292	・敷地借上料	
15 工事請負費 77,884,840	・公園整備工事費	
19 負担金、補助及び交付金 8,905,600	・水道工事・加入負担金 ・木曾川上流域公園整備促進期成同盟会負担金 ・稲沢サンドフェスタ実行委員会負担金	453,600 452,000 8,000,000

8款 土木費 4項 都市計画費 6目 緑化対策費

12 役務費 28,570,369	・手数料	28,569,658
13 委託料 58,018,795	・緑化維持管理業務委託料	57,843,835
19 負担金、補助及び交付金 3,979,500	・保存樹等補助金 ・稲沢市都市緑化推進事業補助金	849,500 3,000,000

建設部 都市計画課

事業の主な内容			
I 都市計画調査事業			
1. 都市計画調査業務			17,172,000 円
・都市計画基礎調査業務			1,846,800 円
・まちづくり計画策定業務			9,180,000 円
・交通環境改善検討調査業務			6,145,200 円
II 基金			
1. 都市拠点整備基金			
平成 27 年度末現在高			445,618,866円
平成 28 年度中増減額	増	新規積立	8,759,124円
		利子等	275,115円
	減	取崩	0円
平成 28 年度末現在高			454,653,105円
2. 都市基盤整備基金			
平成 27 年度末現在高			150,284,333円
平成 28 年度中増減額	増	新規積立	200,000,000円
		利子等	92,782円
	減	取崩	0円
平成 28 年度末現在高			350,377,115円
III 街路事業			
1. 街路調査設計等			24,032,396 円
・木全池部線	実施設計	1 件	17,095,320 円
・木全桜木線	分筆登記	2 件	291,880 円
・木全池部線	分筆登記	2 件	1,018,396 円
・木全桜木線	物件調査	1 件	1,512,000 円
・木全池部線	物件調査	1 件	3,186,000 円
・木全池部線	土地評価	1 件	928,800 円
2. 街路整備工事			166,753,040 円
・中大通線（松下一丁目地内ほか）		3 件	158,221,040 円
・森上駅前広場（祖父江町森上地内）		1 件	8,532,000 円
3. 用地取得			16,215,836 円
・木全桜木線		417.64 m <sup>2</sup>	4 筆
・木全池部線		111.20 m <sup>2</sup>	9 筆
4. 物件移転補償			39,474,046 円
・木全桜木線			3 件
・木全池部線			6 件

建設部 都市計画課

事業の主な内容		
IV 公園事業		
1. 公園維持管理		
(1) 公園清掃業務		20,594,055 円
・シルバー委託（園内清掃）	23施設	7,774,980 円
・地元委託	39施設	10,178,000 円
・社会福祉法人委託	1 施設	118,800 円
・業者委託（便所清掃）	18施設	2,522,275 円
(2) 公園等緑化維持管理業務		100,536,097 円
・都市公園等	67施設	100,536,097 円
	契約件数	12件
(3) 敷地借上 18,775.45㎡		15,576,292 円
	7 施設	15,576,292 円
(4) 原材料 川砂 14m <sup>3</sup>		176,148 円
	2 施設	176,148 円
2. 公園整備事業		
(1) 調査設計業務		2,754,000 円
	1 件	2,754,000 円
(2) 公園等整備工事		77,884,840 円
・稲沢西地区4号公園整備工事	3 件	54,208,000 円
・北市場美濃路公園遊具改修工事	1 件	10,908,000 円
・日下部公園芝生緑化工事	1 件	3,378,240 円
・公園施設改修工事	1 件	7,068,600 円
・緑化工事	1 件	2,322,000 円
V 緑化事業		
1. 緑化維持管理		
(1) 緑化維持管理業務		57,843,835 円
・道路、緑道等	114路線	38,779,675 円
・施設	47施設	19,064,160 円
	契約件数	12件

建設部 用地管理課

(歳入)

12款 使用料及び手数料 1項 使用料 7目 土木使用料

節及び金額 (円)	説明	
	節及び細節の主な内容	金額(円)
1 道路橋りょう 使用料 79,621,407	<ul style="list-style-type: none"> <li>・道路使用料</li> <li>・公共用物使用料</li> </ul>	78,967,098 654,309

12款 使用料及び手数料 1項 使用料 10目 目的外使用料

1 目的外使用料 8,779,196	<ul style="list-style-type: none"> <li>・目的外使用料</li> </ul>	
-----------------------	---	--

15款 財産収入 2項 財産売却収入 2目 不動産売却収入

1 土地売却収入 25,054,925	<ul style="list-style-type: none"> <li>・普通財産売却収入</li> </ul>	
------------------------	---	--

19款 諸収入 5項 雑入 1目 雑入

25 用地管理課収入 7,898,372	<ul style="list-style-type: none"> <li>・二酸化炭素排出抑制対策事業費等補助金収入</li> </ul>	7,700,000
-------------------------	---	-----------

(歳出)

8款 土木費 1項 土木管理費 1目 用地対策費

2 給料 60,514,667	<ul style="list-style-type: none"> <li>・行政職 17人</li> </ul>	
3 職員手当等 36,828,184		
4 共済費 18,926,098		
11 需用費 29,336,511	<ul style="list-style-type: none"> <li>・電気料</li> <li>・水道料</li> <li>・修繕料</li> </ul>	25,547,737 601,271 2,653,678
12 役務費 3,256,165	<ul style="list-style-type: none"> <li>・電信電話料</li> <li>・手数料</li> <li>・賠償保険料</li> <li>道路賠償責任保険料</li> </ul>	446,495 734,500 1,932,960
13 委託料 54,159,047	<ul style="list-style-type: none"> <li>・昇降機設備保守委託料</li> <li>・調査測量業務委託料</li> <li>・道路清掃委託料</li> <li>・弁護士委託料</li> <li>・登記業務委託料</li> <li>・道路台帳整備委託料</li> <li>・清掃委託料</li> <li>・LED道路照明器具導入調査委託料</li> </ul>	1,684,800 15,165,585 1,259,928 480,000 654,494 22,253,400 4,735,800 7,884,000

建設部 用地管理課

8款 土木費 1項 土木管理費 1目 用地対策費

節 及 び 金 額 (円)	説 明	
	節 及 び 細 節 の 主 な 内 容	金 額 (円)
14 使 用 料 及 び 賃 借 料 3,224,584	<ul style="list-style-type: none"> <li>・ LED道路照明器具借上料</li> <li>・ 敷地借上料</li> </ul>	624,564 2,600,020



建設部 用地管理課

事業の主な内容					
I 用地管理課運営事業					
1. 用地対策事業					
(1) 公共用地取得					
区分	件数(件)	筆数(筆)	面積(m <sup>2</sup> )	金額(円)	
稲 沢 市	43	63	2,983.00	99,954,033	
土地開発基金	1	1	482.00	13,014,000	
合 計	44	64	3,465.00	112,968,033	
愛 知 県	2	6	1,552.97	45,346,724	
(2) 物件移転補償					
区分	件 数 (件)	金額(円)			
稲 沢 市	20	67,194,314			
土地開発基金	0	0			
合 計	20	67,194,314			
愛 知 県	0	0			
(3) 公共用地の登記 (単位：筆)					
区分	分筆	住所変更	相続	所有権移転	地目変更
筆 数	62	5	1	97	39
(4) 土地取引に関する届出等					
・ 公有地の拡大の推進に関する法律に基づく届出及び申出件数					
区分	件数(件)				
届 出	3				
申 出	2				
・ 国土利用計画法の規定に基づく土地売買等届出件数					
区分	件数(件)				
届 出	5				
2. 道路管理事業					
(1) 道路の認定及び廃止等					
・ 認定	13 路線				
・ 廃止	2 路線				
・ 区域決定	13 路線				
・ 区域変更	26 路線				
・ 供用開始	39 路線				
・ 供用廃止	1 路線				
(2) 占用申請					
・ 道路占用	1,291 件				
・ 準用河川占用	9 件				
・ 公共用物占用	365 件				
(3) 境界立会					
・ 官民境界立会申請	406 件				
・ 境界確定証明	437 件				
・ 官民境界立会業務 (公嘱依頼)	273 件				
	13,965,575 円				

建設部 用地管理課

事	業	の	主	な	内	容
(4)	調査測量					
	・ 公共嘱託登記業務 (調査測量)					1,200,010 円
(5)	道路台帳整備					
	・ 道路台帳補正業務					22,253,400 円
(6)	交通安全灯 L E D 照明導入調査					
	・ 交通安全灯 L E D 照明導入調査業務					7,884,000 円
(7)	道路賠償保険			1,740 Km		1,932,960 円
	(稲沢駅東西自由通路含む)					
(8)	L E D 道路照明器具借上 (市内全域)					624,564 円
(9)	敷地借上	979 筆		27,628.83 m <sup>2</sup>		2,600,020 円
	(稲沢駅構内含む)					
II 道路・河川維持管理事業						
1. 道路維持管理						
(1)	手数料					
	・ 儀長地下道保守点検					145,800 円
	・ 地下道冠水情報板保守点検 (井之口、子生和)					493,560 円
	・ 国府宮地下道保守点検					25,920 円
(2)	委託料					
	・ 国府宮地下道清掃業務					1,259,928 円
(3)	負担金					
	・ 井之口歩道橋点検業務負担金					97,200 円
2. 稲沢駅東西自由通路維持管理						
(1)	修繕料			9 件		2,653,678 円
(2)	水道料 (水道・下水道)			1,194 m <sup>3</sup>		601,271 円
(3)	電気料 (照明灯、エレベーター等)					1,642,204 円
(4)	委託料					
	・ 昇降機設備保守業務					1,684,800 円
	・ 清掃業務					4,735,800 円
	・ 電気設備保守業務					41,040 円
3. 交通安全施設維持管理						
(1)	電気料 (交通安全灯、地下道照明等)					21,049,797 円
4. 排水施設維持管理						
(1)	電気料 (電動ゲート、ポンプ等)					2,855,736 円

建設部 土木課

(歳入)

10款 交通安全対策特別交付金 1項 交通安全対策特別交付金 1目 交通安全対策特別交付金

節 及 び 金 額 (円)	説 明	
	節 及 び 細 節 の 主 な 内 容	金 額 (円)
1 交通安全対策 特別交付金 23,283,000	・交通安全対策特別交付金	

13款 国庫支出金 2項 国庫補助金 7目 土木費国庫補助金

1 道路橋りょう費 補助金 282,219,500	・社会資本整備総合交付金	
---------------------------------	--------------	--

14款 県支出金 2項 県補助金 7目 土木費県補助金

2 道路橋りょう費 補助金 2,026,000	・道路舗装改良事業費補助金	
-------------------------------	---------------	--

14款 県支出金 3項 委託金 7目 土木費委託金

3 河川費委託金 3,270,000	・遊水地施設管理委託金	
-----------------------	-------------	--

19款 諸収入 5項 雑入 1目 雑入

24 土木課収入 18,083,645	・道水路整備事業費収入	
------------------------	-------------	--

20款 市債 1項 市債 7目 土木債

1 道路橋りょう債 292,100,000	・道路整備事業債(特例債)	227,400,000
	・橋りょう整備事業債(特例債)	64,700,000
2 河川債 74,100,000	・水路等整備事業債(特例債)	
4 都市計画債 118,700,000	・都市排水路整備事業債(特例債)	

建設部 土木課

(歳出)

8款 土木費 2項 道路橋りょう費 1目 道路橋りょう総務費

節 及び 金額 (円)	説 明	
	節 及 び 細 節 の 主 な 内 容	金額 (円)
2 給 料 64,204,500	・行政職 17人	
3 職 員 手 当 等 43,256,511		
4 共 済 費 20,645,519		
11 需 用 費 940,673	・燃料費	
19 負 担 金、 補 助 及 び 交 付 金 369,200		

8款 土木費 2項 道路橋りょう費 2目 道路維持費

7 賃 金 8,506,300	・臨時職員賃金 4人	
11 需 用 費 80,312,607	・修繕料 463件 ・消耗品費	79,635,771 676,836
12 役 務 費 4,095,657	・手数料 道路障害物撤去等 5件	
13 委 託 料 44,830,435	・道路清掃委託料 40件	
14 使 用 料 及 び 賃 借 料 20,127,960	・重機借上料 58件	
16 原 材 料 費 7,392,573	・道路補修用材料	

8款 土木費 2項 道路橋りょう費 3目 道路新設改良費

13 委 託 料 70,678,314	・調査測量業務委託料 (H27繰越分) ・調査測量業務委託料 15件 ・用地測量業務委託料 14件	17,362,080 41,981,198 11,335,036
15 工 事 請 負 費 960,616,520	・道路舗装改良工事費 (H27繰越分) ・道路舗装改良工事費	24,372,080 936,244,440
17 公 有 財 産 購 入 費 74,869,464	・用地取得費	74,868,298
22 補 償、 補 填 及 び 賠 償 金 35,780,480	・物件移転補償費 (H27繰越分) ・物件移転補償費	19,208,065 16,572,415

建設部 土木課

8款 土木費 2項 道路橋りょう費 4目 橋りょう費

節及び金額 (円)	説明	
	節及び細節の主な内容	金額(円)
11 需用費 308,880	・修繕料 2件	
13 委託料 96,463,440	・調査測量業務委託料 1件 ・設計料 2件 ・橋りょう点検業務委託料 4件 ・橋りょう長寿命化計画策定業務委託料 2件	1,404,000 11,072,160 60,741,360 23,245,920
15 工事請負費 145,008,360	・橋りょう改築工事費(H27繰越分) ・橋りょう改築工事費	88,573,840 56,434,520
19 負担金、補助 及び交付金 8,351,353	・橋りょう改築工事負担金	

8款 土木費 2項 道路橋りょう費 5目 交通安全施設費

11 需用費 50,009,280	・修繕料 199件	49,822,380
12 役務費 734,400	・手数料 反射鏡・標識等移設及び撤去 8件	
15 工事請負費 46,806,120	・交通安全施設整備工事費	

8款 土木費 3項 河川費 1目 河川費

2 給料 13,407,600	・行政職 3人	
3 職員手当等 10,340,375		
4 共済費 4,586,501		
11 需用費 22,982,765	・修繕料 127件	22,974,035
12 役務費 7,990,352	・手数料 立切・ポンプ点検等 56件	
13 委託料 15,816,874	・家屋測量業務委託料 2件 ・水路清掃委託料 24件	3,132,000 12,684,874
14 使用料及び 賃借料 45,997,021	・重機借上料 70件	
15 工事請負費 246,174,600	・水路整備工事費(H27繰越分) ・水路整備工事費	32,378,880 213,795,720
19 負担金、補助 及び交付金 592,000	・日光川水系改修促進期成同盟会負担金	331,000

建設部 土木課

8款 土木費 4項 都市計画費 4目 都市排水路費

節 及 び 金 額 (円)	説 明	
	節 及 び 細 節 の 主 な 内 容	金 額 (円)
11 需 用 費 1,651,741	・修繕料 8件	
12 役 務 費 1,347,840	・手数料 ポンプ点検等 6件	
13 委 託 料 4,773,600	・家屋調査業務委託料 2件	
14 使 用 料 及 び 賃 借 料 5,254,632	・重機借上料 4件	
15 工 事 請 負 費 124,980,200	・都市排水路整備工事費(H27繰越分) ・都市排水路整備工事費	77,380,200 47,600,000

建設部 土木課

事	業	の	主	な	内	容
I 維持事業						
1. 道路維持事業						
(1)	修繕	463件			79,635,771円	
	・道路修繕		135件			26,738,132円
	・側溝修繕		186件			24,253,119円
	・舗装修繕		142件			28,644,520円
(2)	手数料	5件			4,095,657円	
	・道路障害物撤去等		3件			300,240円
	・凍結防止剤散布		2件			3,795,417円
(3)	清掃等委託	40件			44,830,435円	
	・路面清掃業務		4件			3,456,000円
	・草刈清掃業務		36件			41,374,435円
(4)	重機借上	58件			20,127,960円	
	・排水施設整備（浚渫）		21件			14,897,844円
	・道路清掃等		37件			5,230,116円
(5)	道路補修用材料				7,392,573円	
	・排水用材料		8件			1,882,586円
	・碎石		14件			2,573,872円
	・常温合材		2,465袋			2,936,115円
2. 橋りょう維持事業						
(1)	修繕	2件			308,880円	
	・橋りょう修繕		2件			308,880円
3. 交通安全施設維持事業						
(1)	修繕	199件			49,822,380円	
	・反射鏡		49件			6,525,900円
	・防護柵		39件			7,655,256円
	・交通安全灯		34件			7,586,352円
	・区画線		19件			19,180,652円
	・標識		23件			4,303,120円
	・その他		35件			4,571,100円
(2)	手数料	8件			734,400円	
	・反射鏡・標識等移設及び撤去		8件			734,400円
4. 水路維持事業						
(1)	修繕	127件			22,974,035円	
	・水路修繕		116件			17,585,915円
	・立切修繕		9件			4,830,840円
	・ポンプ修繕		2件			557,280円
(2)	手数料	56件			7,990,352円	
	・立切・ポンプ等点検		9件			1,359,720円
	・水路清掃等		47件			6,630,632円

建設部 土木課

事業	の	主	な	内	容
(3) 清掃委託		24件		12,684,874 円	
・草刈業務			22件		12,285,274 円
・遊水地清掃業務			2件		399,600 円
(4) 重機借上		70件		45,997,021 円	
・水路浚渫			14件		33,215,140 円
・水路土砂等撤去			56件		12,781,881 円
5. 都市排水路維持事業					
(1) 修繕		8件		1,651,741 円	
・水路修繕			8件		1,651,741 円
(2) 手数料		6件		1,347,840 円	
・ポンプ点検			2件		1,038,960 円
・水路清掃			4件		308,880 円
(3) 重機借上		4件		5,254,632 円	
・排水路浚渫			4件		5,254,632 円
II 整備事業					
1. 道路整備					
(1) 委託		32件		70,678,314 円	
・市単事業					53,316,234 円
調査測量業務			15件		41,981,198 円
用地測量業務			14件		11,335,036 円
・市単事業（繰越事業）					17,362,080 円
調査測量業務			3件		17,362,080 円
(2) 工事		110件		960,616,520 円	
・国庫補助事業					330,733,800 円
市道00-225号線道路改築事業			4件		26,303,400 円
幹線道路舗装補修事業			13件		304,430,400 円
・市単事業					605,510,640 円
改良工事			57件		373,724,280 円
舗装工事			18件		105,761,160 円
市街化区域有蓋化工事			13件		126,025,200 円
・市単事業（繰越事業）					24,372,080 円
改良工事			1件		2,580,120 円
舗装工事			4件		21,791,960 円
(3) 用地取得				74,869,464 円	
・国庫補助事業					34,910,599 円
市道00-225号線（農免道路）					1,175.7m <sup>2</sup> 19 筆
市道拾町野横断線（祖父江）					152.9m <sup>2</sup> 3 筆
・県費補助事業					2,890,697 円
市道00-211号線（長束）					41.3m <sup>2</sup> 2 筆
・市単事業					37,067,002 円
市道6533、6053号線（井堀）					384.1m <sup>2</sup> 6 筆



建設部 土木課

事	業	の	主	な	内	容
					105.0m <sup>2</sup>	2 筆
					21.9m <sup>2</sup>	8 筆
					403.4m <sup>2</sup>	8 筆
					85.1m <sup>2</sup>	1 筆
					84.8m <sup>2</sup>	1 筆
						1,166 円
					166.0m <sup>2</sup>	2 筆
(4)	物件移転補償					35,780,480 円
						6,274,105 円
						5 件
						1,162,110 円
						1 件
						9,136,200 円
						5 件
						19,208,065 円
						1 件
2.	橋りょう整備					
(1)	委託		9 件			96,463,440 円
						82,950,480 円
				4 件		60,741,360 円
				1 件		22,209,120 円
						13,512,960 円
				4 件		13,512,960 円
(2)	工事		8 件			145,008,360 円
						56,434,520 円
				1 件		27,100,000 円
				4 件		29,334,520 円
						88,573,840 円
				1 件		50,008,120 円
				2 件		38,565,720 円
(3)	負担金		1 件			8,351,353 円
				1 件		8,351,353 円
3.	交通安全施設整備					
(1)	工事		8 件			46,806,120 円
						46,806,120 円
				83基		
				31基		
				94m		

建設部 土木課

事	業	の	主	な	内	容
4.	水路整備					
(1)	委託		2件		3,132,000円	
	・家屋調査業務			2件		3,132,000円
(2)	工事		28件		246,174,600円	
	・水路整備工事(地元要望分)			18件		135,703,080円
	・水路整備工事(雨水対策分)			3件		78,092,640円
	・水路整備工事(繰越事業)			7件		32,378,880円
5.	都市排水路整備					
(1)	委託		2件		4,773,600円	
	・家屋調査業務(善光寺南周辺地区)			2件		4,773,600円
(2)	工事		4件		124,980,200円	
	・善光寺南周辺地区水路整備工事			2件		47,600,000円
	・善光寺南周辺地区水路整備工事 (繰越事業)			2件		77,380,200円
6.	防水板設置費補助事業					
	・防水板設置補助		1件		158,000円	

建設部 都市整備課（区画整理課）

（歳入）

13款 国庫支出金 2項 国庫補助金 7目 土木費国庫補助金

節 及 び 金 額 (円)	説 明	
	節 及 び 細 節 の 主 な 内 容	金 額 (円)
4 都 市 計 画 費 補 助 金 26,820,000	・社会資本整備総合交付金	

（歳出）

8款 土木費 4項 都市計画費 7目 土地区画整理費

2 給 料 14,064,264	・行政職 3人	
3 職 員 手 当 等 9,610,112		
4 共 済 費 4,647,790		
28 繰 出 金 55,513,000	・稲沢西土地区画整理事業特別会計繰出金	

事 業 の 主 な 内 容										
<p>I 稲沢市稲沢善光寺南土地区画整理事業</p> <p>1. 組合設立認可</p> <ul style="list-style-type: none"> <li>・平成25年5月15日</li> </ul> <p>2. 事業概要</p> <ul style="list-style-type: none"> <li>・施行面積 1.9ha</li> <li>・施行者の名称 稲沢善光寺南土地区画整理組合</li> <li>・事業期間 平成25年5月15日～平成32年3月31日</li> <li>・総事業費 366,950,000円</li> </ul> <p>3. 総会等の開催</p> <table border="1"> <thead> <tr> <th>会 合 名</th> <th>回 数</th> </tr> </thead> <tbody> <tr> <td>総 会</td> <td>2</td> </tr> <tr> <td>理 事 会（役員会）</td> <td>11</td> </tr> <tr> <td>評 価 員 会</td> <td>1</td> </tr> <tr> <td>監 事 会</td> <td>2</td> </tr> </tbody> </table> <p>4. 事業内容</p> <ul style="list-style-type: none"> <li>・舗装工事</li> <li>・使用収益開始</li> <li>・保留地販売</li> </ul>	会 合 名	回 数	総 会	2	理 事 会（役員会）	11	評 価 員 会	1	監 事 会	2
会 合 名	回 数									
総 会	2									
理 事 会（役員会）	11									
評 価 員 会	1									
監 事 会	2									

建設部 建築課

(歳入)

12款 使用料及び手数料 1項 使用料 7目 土木使用料

節 及び 金額 (円)	説 明	
	節 及 び 細 節 の 主 な 内 容	金額 (円)
3 住 宅 使 用 料 73,888,100	<ul style="list-style-type: none"> <li>・現年分</li> <li style="padding-left: 20px;">稲沢市営住宅使用料</li> <li style="padding-left: 20px;">市営住宅駐車場使用料</li> <li>・滞繰分</li> <li style="padding-left: 20px;">稲沢市営住宅使用料</li> </ul>	72,667,400 (70,864,400) (1,803,000) 1,220,700

12款 使用料及び手数料 2項 手数料 7目 土木手数料

3 住 宅 手 数 料 7,107,400	<ul style="list-style-type: none"> <li>・建築物確認申請手数料</li> <li>・建築物検査申請手数料</li> <li>・開発行為許可等申請手数料</li> <li>・建築許可申請手数料</li> <li>・長期優良住宅認定手数料</li> </ul>	431,000 331,000 1,141,200 2,032,500 3,021,500
--------------------------	---	---

13款 国庫支出金 2項 国庫補助金 7目 土木費国庫補助金

5 住 宅 費 補 助 金 38,896,000	<ul style="list-style-type: none"> <li>・社会資本整備総合交付金</li> </ul>	
-----------------------------	--	--

14款 県支出金 2項 県補助金 7目 土木費県補助金

6 住 宅 費 補 助 金 6,125,575	<ul style="list-style-type: none"> <li>・住宅耐震診断費補助金</li> <li>・住宅耐震改修費補助金</li> </ul>	937,575 5,188,000
----------------------------	--	----------------------

(歳出)

8款 土木費 5項 住宅費 1目 住宅管理費

2 給 料 56,669,568	<ul style="list-style-type: none"> <li>・行政職 16人</li> </ul>	
3 職 員 手 当 等 35,471,767		
4 共 済 費 18,194,650		
11 需 用 費 12,407,343	<ul style="list-style-type: none"> <li>・消耗品費</li> <li>・修繕料</li> </ul>	630,723 11,344,556
12 役 務 費 2,217,093	<ul style="list-style-type: none"> <li>・手数料</li> <li>・建物保険料</li> </ul>	1,572,156 446,560
13 委 託 料 3,963,708	<ul style="list-style-type: none"> <li>・民間木造住宅耐震診断業務委託料</li> </ul>	3,750,300
14 使 用 料 及 び 賃 借 料 739,670	<ul style="list-style-type: none"> <li>・敷地借上料</li> </ul>	

建設部 建築課

8款 土木費 5項 住宅費 1目 住宅管理費

節及び金額 (円)	説明	
	節及び細節の主な内容	金額(円)
15 工事請負費 18,983,160	・施設営繕及び整備工事費	
19 負担金、補助 及び交付金 22,911,320	・住宅耐震改修費補助金	22,754,000

建設部 建築課

事業の主な内容			
I 建築課運営事業			
1. 建築確認事務			
項目	件数	金額	
建築物確認申請手数料	17件	431,000円	
建築物検査申請手数料	14件	331,000円	
工作物申請手数料	4件	136,000円	
計	35件	898,000円	
2. 都市計画法許可事務			
項目	件数	金額	
開発行為許可等申請手数料	25件	1,141,200円	
建築許可申請手数料	267件	2,032,500円	
計	292件	3,173,700円	
3. 長期優良住宅認定事務			
項目	件数	金額	
長期優良住宅認定手数料	140件	3,021,500円	
II 市営住宅管理事業			
1. 市営住宅使用料等管理業務			
(1) 現年分			
ア 市営住宅使用料			(単位：円)
団地名	調定額	収入額	収入未済額
西島 (1)	24,178,200	24,112,900	65,300
西島 (2)	16,248,300	16,145,100	103,200
堀田	3,974,300	3,927,900	46,400
矢合	26,931,300	26,678,500	252,800
計	71,332,100	70,864,400	467,700
イ 市営住宅駐車場使用料			(単位：円)
団地名	調定額	収入額	収入未済額
西島 (1)	1,806,000	1,803,000	3,000
(2) 滞繰分			
(単位：円)			
団地名	調定額	収入額	収入未済額
西島 (1)	0	0	0
西島 (2)	2,724,600	759,700	1,964,900
堀田	1,363,400	130,000	1,233,400
矢合	2,805,200	331,000	2,474,200
計	6,893,200	1,220,700	5,672,500

建設部 建築課

事業の主な内容		
2. 市営住宅維持管理業務		
(1) 住宅修繕		
項目	件数	金額
内装修繕	15件	1,497,600円
建具修繕	1件	34,560円
塗装修繕	8件	601,668円
給排水修繕	21件	6,281,374円
電気設備修繕	15件	1,022,976円
ガス設備修繕	5件	65,628円
その他(建築物)修繕	11件	1,257,550円
その他設備(遊具等)修繕	3件	583,200円
計	79件	11,344,556円
(2) 住宅設備管理		
項目	内容	金額
矢合団地汚水処理場 測定手数料	COD分析 年26回 排水量調査 年26回 リン分析 年26回 窒素分析 年26回	648,000円
西島団地汚水処理場 測定手数料	COD分析 年26回 排水量調査 年26回 リン分析 年26回 窒素分析 年26回	
市営住宅水槽清掃等手数料		265,680円
矢合団地	受水槽3基 高架水槽5基	
西島団地	受水槽2基 高架水槽2基	
矢合団地、西島団地	受水槽水質検査 5基	
その他	水質検査・除草等・ポンプ点検	630,522円
計		1,544,202円
(3) 建物保険		
項目	内容	金額
市営住宅建物損害保険料		446,560円
西島団地(1)	7,089㎡	
西島団地(2)	6,119㎡	
堀田団地	1,759㎡	
矢合団地	9,829㎡	
計	24,796㎡	446,560円

建設部 建築課

事業の主な内容		
(4) 敷地借上		
団地名	面積	金額
森上団地	2,030.18m <sup>2</sup>	739,670円
(5) 施設営繕及び整備工事		
工事名	内容	金額
西島団地改修工事	24棟 (分電盤ほか)	2,592,000円
矢合団地改修工事	2棟 30戸 (外壁吹替)	13,917,960円
森上団地解体工事	1棟	2,473,200円
計		18,983,160円
III 建築物耐震化事業		
1. 木造住宅耐震診断業務委託料		
項目	件数	金額
民間木造住宅耐震診断	81件	3,750,300円
2. 住宅耐震改修費補助金		
項目	件数	金額
住宅耐震改修費補助金	22件	21,554,000円
木造住宅段階的耐震改修費補助金	2件	1,200,000円



上下水道部 下水道課

(歳入)

15款 財産収入 1項 財産運用収入 2目 利子及び配当金

節 及 び 金 額 (円)	説 明	
	節 及 び 細 節 の 主 な 内 容	金 額 (円)
9 公共下水道事業 基金利子 535,310	・公共下水道事業基金利子	

(歳出)

8款 土木費 4項 都市計画費 9目 下水道費

11 需用費 574,663	・燃料費	342,439
12 役務費 589,342	・郵便料	532,690
14 使用料及び 賃借料 345,751	・複写機借上料	
19 負担金、補助 及び交付金 851,138,897	・水道庁舎使用等負担金 ・公共下水道事業負担金 ・公共下水道事業補助金 ・合併浄化槽遡及分補助金	7,873,000 166,361,015 670,416,882 6,488,000
24 投資及び出資金 423,734,080	・公共下水道事業出資金	
25 積立金 582,716	・公共下水道事業基金積立金	535,310
28 繰出金 73,000,000	・農業集落排水事業特別会計繰出金	

上下水道部 下水道課

事業の主な内容

I 基金

1. 農業集落排水事業基金

平成27年度末現在高			69,050,786円
平成28年度中増減額	増	新規積立	0円
		利子等	42,632円
	減	取崩	0円
平成28年度末現在高			69,093,418円

2. コミュニティ・プラント事業基金

平成27年度末現在高			7,728,331円
平成28年度中増減額	増	新規積立	0円
		利子等	4,774円
	減	取崩	0円
平成28年度末現在高			7,733,105円

3. 公共下水道事業基金

平成27年度末現在高			867,076,654円
平成28年度中増減額	増	新規積立	0円
		利子等	535,310円
	減	取崩	0円
平成28年度末現在高			867,611,964円

II 下水道費

1. 特別会計、企業会計への繰出

- ・ 農業集落排水事業 73,000,000円
- ・ 公共下水道事業 1,260,511,977円

2. 合併浄化槽遡及分補助金

6,488,000円

区分			単位	～5 人槽	～7 人槽	～10 人槽	撤去 (H21～)	合計
①転換、 新改築	①平成 18～23 年度分	A補助単価	千円	231	267	336	90	—
		B人数	人	13	9	1	0	23
		C小計 (A×B)	千円	3,003	2,403	336	0	5,742
②転換	①平成 24～27 年度分	D補助単価	千円	332	414	548	90	—
		E人数	人	1	1	0	0	2
		F小計 (D×E)	千円	332	414	0	0	746
合計		人数 (B+E)	人	14	10	1	0	25
		金額 (C+F)	千円	3,335	2,817	336	0	6,488

教育委員会事務局 庶務課

(歳入)

13款 国庫支出金 2項 国庫補助金 9目 教育費国庫補助金

節及び金額 (円)	説明	
	節及び細節の主な内容	金額(円)
2 小学校費補助金 155,687,000	・学校施設環境改善交付金 非構造部材耐震化：15校、飛散防止：7校 稲沢西小学校校舎棟改築工事	(25,681,000) (130,006,000)

19款 諸収入 5項 雑入 1目 雑入

33 庶務課収入 237,872,553	・災害共済金収入 ・水道料収入 ・小学校給食費 ・中学校給食費	1,080,000 449,660 183,063,360 53,049,648
-------------------------	--	---

20款 市債 1項 市債 9目 教育債

1 小学校債 572,300,000	・義務教育施設整備事業債(特例債) 稲沢西小学校校舎棟改築工事 非構造部材耐震補強工事 下津小学校給食室等改修工事	(473,500,000) (60,200,000) (38,600,000)
2 中学校債 525,900,000	・義務教育施設整備事業債(特例債) 平和中学校給食棟整備工事	

(歳出)

10款 教育費 1項 教育総務費 1目 教育委員会費

1 報酬 2,445,000	・教育委員 5人	
-------------------	----------	--

10款 教育費 1項 教育総務費 2目 事務局費

1 報酬 634,800	・通学区域審議会委員 9人	
2 給料 43,344,900	・教育長 1人 ・行政職 8人	
3 職員手当等 26,847,581		
4 共済費 13,656,764		
9 旅費 585,516	・普通旅費	
11 需用費 483,484		
12 役務費 2,035,570	・手数料 食品放射能測定(給食食材) ・賠償保険料	787,752 (421,200) 1,143,877

教育委員会事務局 庶務課

10款 教育費 1項 教育総務費 2目 事務局費

節及び金額 (円)	説明	
	節及び細節の主な内容	金額(円)
19 負担金、補助 及び交付金 10,346,570	<ul style="list-style-type: none"> <li>・私学振興補助金</li> <li>・私立高等学校授業料補助金</li> </ul>	5,565,000 4,693,600

10款 教育費 2項 小学校費 1目 学校管理費

2 給料 64,932,000	・行政職 21人	
3 職員手当等 29,165,680		
4 共済費 18,468,952		
7 賃金 81,264,816	・臨時職員賃金 43人	
8 報償費 1,169,024	・卒業記念品	
11 需用費 205,141,479	<ul style="list-style-type: none"> <li>・消耗品費</li> <li>事務用</li> <li>給食用洗剤</li> <li>調理員・栄養士用被服等</li> <li>保存食用</li> <li>給食衛生管理用</li> <li>給食用食器・食缶等</li> <li>給食室用薬品</li> <li>プール用薬品</li> <li>児童用机椅子ほか</li> <li>その他(消防用等)</li> <li>にがり</li> <li>学校配当</li> <li>事務用 12,610,333円</li> <li>維持管理用 3,400,084円</li> <li>保健衛生用 2,372,238円</li> <li>給食用 1,404,895円</li> <li>来客用 226,623円</li> <li>・燃料費</li> <li>白灯油</li> <li>LPガス</li> <li>・食糧費(学校配当)</li> <li>・印刷製本費</li> <li>学校配当</li> <li>・電気料</li> <li>・ガス料</li> </ul>	45,741,039 (958,226) (3,035,350) (1,665,403) (1,215,059) (745,220) (2,685,172) (667,602) (2,619,000) (5,349,564) (591,120) (6,195,150) (20,014,173)
		6,708,824 (2,722,142) (3,986,682) 464,217 1,263,552 (1,099,752) 45,493,083 7,095,900

教育委員会事務局 庶務課

10款 教育費 2項 小学校費 1目 学校管理費

節及び金額 (円)	説明	
	節及び細節の主な内容	金額(円)
	<ul style="list-style-type: none"> <li>・水道料</li> <li>・修繕料                             <ul style="list-style-type: none"> <li>建物修繕</li> <li>電気設備修繕</li> <li>給排水衛生設備修繕</li> <li>消防設備修繕</li> <li>その他設備修繕</li> <li>外構修繕</li> <li>学校配当</li> </ul> </li> <li>・飼料費(学校配当)</li> </ul>	49,653,283 48,142,724 (8,751,807) (4,326,480) (7,773,941) (1,304,856) (837,000) (8,452,341) (16,416,579) 578,857
12 役 務 費 38,587,572	<ul style="list-style-type: none"> <li>・電信電話料</li> <li>・手数料                             <ul style="list-style-type: none"> <li>細菌検査等</li> <li>浄化槽清掃(汚泥抜取)</li> <li>浄化槽法定検査</li> <li>受水槽及び高架水槽清掃</li> <li>ガス器具等安全点検</li> <li>給食室フード等清掃</li> <li>グリストラップ清掃</li> <li>砂場細菌検査</li> <li>高木剪定(小正小)</li> <li>樹木伐採(祖父江小)</li> <li>学校配当</li> </ul> </li> <li>・建物保険料</li> </ul>	16,140,154 20,597,888 (1,181,623) (2,742,984) (438,000) (1,299,132) (945,540) (317,509) (756,324) (498,744) (648,000) (499,500) (9,347,424) 1,627,465
13 委 託 料 36,418,993	<ul style="list-style-type: none"> <li>・消防用設備保守委託料</li> <li>・警備委託料</li> <li>・受変電設備保守委託料</li> <li>・浄化槽保守委託料</li> <li>・昇降機設備保守委託料</li> <li>・体育用具・遊具施設保守委託料</li> <li>・有害虫処理業務委託料</li> <li>・プール浄化装置設備保守委託料</li> <li>・耐力度調査業務委託料</li> <li>・監理料                             <ul style="list-style-type: none"> <li>給食配膳室、天井等落下防止</li> </ul> </li> </ul>	1,019,304 6,606,425 2,070,468 3,519,104 4,728,888 794,880 2,280,960 1,002,564 9,612,000 4,644,000
14 使 用 料 及 び 賃 借 料 117,054,680	<ul style="list-style-type: none"> <li>・複写機借上料</li> <li>・CATV受信料</li> <li>・テレビ受信料</li> <li>・学校情報ネットワークシステム借上料</li> <li>・敷地借上料</li> </ul>	1,365,984 440,640 527,160 12,052,679 102,522,201

教育委員会事務局 庶務課

10款 教育費 2項 小学校費 1目 学校管理費

節及び金額 (円)	説明	
	節及び細節の主な内容	金額(円)
15 工事請負費 255,539,880	<ul style="list-style-type: none"> <li>施設整備工事費</li> <li>施設営繕及び整備工事費</li> <li>耐震補強工事費</li> </ul>	<p>42,768,000</p> <p>114,275,880</p> <p>98,496,000</p>
16 原材料費 876,362	<ul style="list-style-type: none"> <li>土砂等</li> </ul>	
18 備品購入費 38,465,732	<ul style="list-style-type: none"> <li>一般管理用備品</li> <li>給食用備品</li> <li>体育館用備品</li> <li>特別教室用備品</li> <li>保健室用備品</li> </ul>	<p>20,886,464</p> <p>13,418,676</p> <p>842,616</p> <p>1,206,036</p> <p>2,111,940</p>

10款 教育費 2項 小学校費 3目 小学校施設整備事業費

12 役務費 2,806,416	<ul style="list-style-type: none"> <li>手数料</li> <li>稲沢西小学校校舎棟改築工事</li> <li>大型備品移設、警備機器移設、汚泥抜取等</li> </ul>	
13 委託料 15,984,000	<ul style="list-style-type: none"> <li>監理料</li> <li>稲沢西小学校校舎棟改築工事</li> </ul>	
15 工事請負費 694,650,600	<ul style="list-style-type: none"> <li>施設整備工事費</li> <li>稲沢西小学校校舎棟改築工事</li> <li>稲沢西小学校改修工事(アスベスト)</li> </ul>	<p>(683,094,600)</p> <p>(11,556,000)</p>
18 備品購入費 3,796,038	<ul style="list-style-type: none"> <li>初度調弁費</li> <li>稲沢西小学校校舎棟改築工事</li> <li>5段書架等</li> </ul>	

10款 教育費 3項 中学校費 1目 学校管理費

2 給料 42,921,854	<ul style="list-style-type: none"> <li>行政職 14人</li> </ul>	
3 職員手当等 20,262,054		
4 共済費 12,356,189		
7 賃金 44,082,884	<ul style="list-style-type: none"> <li>臨時職員賃金 22人</li> </ul>	
8 報償費 704,656	<ul style="list-style-type: none"> <li>卒業記念品</li> </ul>	
11 需用費 122,550,941	<ul style="list-style-type: none"> <li>消耗品費</li> <li>事務用</li> <li>給食用洗剤</li> <li>調理員・栄養士用被服等</li> <li>保存食用</li> <li>給食衛生管理用</li> </ul>	<p>31,432,568</p> <p>(374,958)</p> <p>(2,060,671)</p> <p>(842,207)</p> <p>(914,796)</p> <p>(436,017)</p>

教育委員会事務局 庶務課

10款 教育費 3項 中学校費 1目 学校管理費

節及び金額 (円)	説明	
	節及び細節の主な内容	金額(円)
	給食用食器・食缶等	(4,561,623)
	給食室用薬品	(448,389)
	プール用薬品	(816,480)
	生徒用机椅子ほか	(3,475,332)
	その他(消防用等)	(380,836)
	にがり	(5,316,948)
	学校配当	(11,752,482)
	事務用	7,615,532円
	維持管理用	1,772,924円
	保健衛生用	1,266,374円
	給食用	1,005,975円
	来客用	91,677円
	・燃料費	3,550,979
	白灯油	(1,048,092)
	LPガス	(2,502,887)
	・印刷製本費	851,723
	学校配当	(753,323)
	・電気料	30,288,878
	・ガス料	5,676,358
	・水道料	24,698,195
	・修繕料	25,827,661
	建物修繕	(4,158,810)
	電気設備修繕	(3,852,324)
	給排水衛生設備修繕	(2,765,880)
	消防設備修繕	(1,460,484)
	その他設備修繕	(1,857,600)
	外構修繕	(841,320)
	学校配当	(10,868,563)
12 役 務 費 17,343,260	・電信電話料	6,705,702
	・手数料	9,301,346
	細菌検査等	(623,107)
	浄化槽清掃(汚泥抜取)	(773,712)
	受水槽及び高架水槽清掃	(563,760)
	ガス器具等安全点検	(598,860)
	グリストラップ清掃	(626,076)
	樹木剪定(大里中、祖父江中ほか)	(1,632,636)
	学校配当	(3,919,048)
	・建物保険料	1,189,148
13 委 託 料 10,360,159	・消防用設備保守委託料	417,420
	・警備委託料	991,440
	・空調設備保守委託料	1,617,840

教育委員会事務局 庶務課

10款 教育費 3項 中学校費 1目 学校管理費

節及び金額 (円)	説明	
	節及び細節の主な内容	金額(円)
	・受変電設備保守委託料	967,518
	・浄化槽保守委託料	1,212,505
	・昇降機設備保守委託料	2,099,520
	・体育用具・遊具施設保守委託料	311,040
	・樹木管理業務委託料	1,026,000
	・有害虫処理業務委託料	1,019,520
	・残菜処理機保守委託料	421,200
14 使用料及び 賃借料 71,975,715	・複写機借上料	894,240
	・学校情報ネットワークシステム借上料	4,716,265
	・敷地借上料	65,859,122
15 工事請負費 42,367,320	・施設営繕及び整備工事費	
16 原材料費 726,618	・土砂等	
18 備品購入費 17,496,370	・一般管理用備品	7,961,628
	・給食用備品	6,684,838
	・体育館用備品	1,482,840
	・保健室用備品	1,230,228

10款 教育費 3項 中学校費 3目 中学校施設整備事業費

12 役務費 1,368,000	・手数料 平和中学校給食棟整備工事 大型備品移設等	
13 委託料 10,800,000	・監理料 平和中学校給食棟整備工事	
15 工事請負費 624,672,252	・施設整備工事費 平和中学校給食棟整備工事	
18 備品購入費 24,661,368	・初度調弁費 平和中学校給食棟整備工事 調理用備品等	
19 負担金、補助 及び交付金 756,000	・水道工事・加入負担金 平和中学校給食棟整備工事 水道引込負担金	

10款 教育費 6項 給食調理場費 1目 給食調理場総務費

2 給料 51,960,000	・行政職 14人	
3 職員手当等 28,572,095		
4 共済費 15,752,054		
7 賃金 40,658,073	・臨時職員賃金 23人	



教育委員会事務局 庶務課

10款 教育費 6項 給食調理場費 1目 給食調理場総務費

節及び金額 (円)	説明	
	節及び細節の主な内容	金額(円)
11 需用費 1,078,168	・消耗品費	1,076,880
13 委託料 3,541,536	・警備委託料	637,956
	・樹木管理業務委託料	354,240
	・清掃業務委託料	615,600
	・土壌調査業務委託料	1,512,000

10款 教育費 6項 給食調理場費 2目 給食調理場運営費

11 需用費 333,702,175	・消耗品費	44,373,018
	洗浄剤等	(3,393,243)
	衛生用品	(1,229,907)
	調理器具等	(2,715,376)
	補修用具ほか維持用	(1,284,391)
	被服等	(2,296,059)
	食器・食缶等	(33,454,042)
	・燃料費	9,274,213
	・電気料	16,719,571
	・ガス料	4,456,831
	・水道料	15,810,590
・修繕料	6,668,610	
・賄材料費	236,399,342	
12 役務費 6,532,048	・電信電話料	557,670
	・手数料	5,845,884
	学校給食衛生検査(調理場、食品)	(684,396)
	細菌検査等	(793,300)
	排水水質検査	(316,440)
	換気扇等清掃	(1,090,800)
排水処理施設清掃(汚泥処理)	(1,960,200)	
13 委託料 77,825,394	・受変電設備保守委託料	639,846
	・有害虫処理業務委託料	496,800
	・残菜処理機保守委託料	475,200
	・給食運搬委託料	26,427,341
	・排水処理施設保守委託料	509,976
	・給食機器保守委託料	2,523,960
	・ボイラー保守委託料	576,720
	・給食調理等業務委託料	46,003,183
18 備品購入費 14,796,000	・給食用備品	
	蒸気回転釜(6台)	(10,260,000)
	食器消毒保管庫(2台)	(3,628,800)
	配送コンテナ(3台)	(907,200)

教育委員会事務局 庶務課

事	業	の	主	な	内	容
I 教育委員会の会議						
1.	定例会	12回	55議案			
2.	臨時会	4回	4議案			
II 小学校整備事業						
	・下津小学校改修工事（給食配膳室ほか）				42,768,000円	
	・片原一色小ほか改修工事（消防用設備）				13,643,640円	
	対象校：片原一色小、牧川小、六輪小					
	・片原一色小学校整備工事（スロープほか）				8,694,000円	
	・国分小学校改修工事（運動場）				9,545,040円	
	・坂田小学校改修工事（屋内運動場屋根板金）				12,787,200円	
	・下津小学校改修工事（中棟屋上防水）				8,640,000円	
	・大塚小学校改修工事（北棟屋上防水）				7,560,000円	
	・稲沢北小学校改修工事（北棟屋外階段）				7,722,000円	
	・稲沢北小学校改修工事（南棟屋上防水）				14,904,000円	
	・山崎小学校整備工事（小荷物専用昇降機）				1,641,600円	
	・領内小学校改修工事（高架水槽）				5,940,000円	
	・六輪小学校改修工事（北校舎中棟屋上防水）				5,940,000円	
	・三宅小学校改修工事（校舎棟屋上防水）				15,984,000円	
	・長岡小学校整備工事（特別支援教室ほか）				1,274,400円	
	・非構造部材耐震補強工事（ガラス飛散防止）					
	対象校：坂田小、大里東小、下津小				8,100,000円	
	対象校：大塚小、稲沢北小、高御堂小、小正小				8,316,000円	
	・非構造部材耐震補強工事（天井等落下防止対策）					
	対象校：稲沢東小、稲沢西小、下津小、稲沢北小				17,604,000円	
	対象校：清水小、片原一色小、祖父江小、領内小				24,840,000円	
	対象校：千代田小、坂田小、大里西小、大里東小				18,360,000円	
	対象校：国分小、大塚小、高御堂小、小正小				21,276,000円	
	・稲沢西小学校校舎棟改築工事				683,094,600円	
	・稲沢西小学校改修工事（アスベスト）				11,556,000円	
	・下津小学校改修工事（給食配膳室ほか）監理業務				1,188,000円	
	・稲沢西小学校校舎棟改築工事監理業務				15,984,000円	
	・非構造部材耐震補強工事（天井等落下防止対策）				3,456,000円	
	監理業務					
III 中学校整備事業						
	・稲沢中学校改修工事（運動場）				19,656,000円	
	・千代田中学校ほか改修工事（消防設備）				12,420,000円	
	対象校：千代田中、稲沢西中					
	・祖父江中学校改修工事（防球ネット）				4,999,320円	
	・平和中学校改修工事（エレベーター）				5,292,000円	
	・平和中学校給食棟整備工事				624,672,252円	
	・平和中学校給食棟整備工事監理業務				10,800,000円	

教育委員会事務局 庶務課

事業の主な内容		
IV 小学校備品整備		
1. 一般管理用備品		
・OA用回転椅子	25点	229,500円
・アコーディオンカーテン	1点	169,560円
・エアコン	24点	8,520,120円
・折りたたみテーブル	17点	146,880円
・カーテン	3点	126,036円
・片そで机	19点	446,040円
・壁掛スピーカー	1点	464,400円
・教卓	5点	139,536円
・校内放送設備	3点	4,766,256円
・黒板拭きクリーナー	12点	114,048円
・児童用机	3点	175,932円
・事務用回転椅子	27点	171,072円
・シュレッダー	2点	148,500円
・書架	2点	313,750円
・書画カメラ	4点	180,360円
・整理棚	4点	235,872円
・石油ストーブ (FF式)	1点	199,206円
・石油ストーブ (開放タイプ)	2点	138,780円
・扇風機	4点	140,400円
・衝立	4点	143,856円
・テント	1点	131,750円
・電話設備	1点	277,560円
・日課放送装置	5点	816,480円
・配膳台	6点	346,680円
・フリースペーステーブル	3点	225,892円
・ポータブルワイヤレスアンプ	1点	124,200円
・保管庫	10点	169,344円
・幕板付会議用テーブル	4点	127,440円
・冷凍冷蔵庫	2点	161,892円
・ワイヤレス混合分配機	1点	108,000円
・その他備品	74点	1,427,122円
	計 271点	20,886,464円
2. 給食用備品		
・エアコン	3点	200,772円
・ガス回転釜	2点	1,134,000円
・牛乳保冷库	2点	3,844,800円
・業務用ガス給湯器	1点	1,933,200円
・業務用冷蔵庫	1点	521,748円
・検食用冷凍庫	1点	324,000円
・三槽シンク	1点	604,800円

教育委員会事務局 庶務課

事 業 の 主 な 内 容		
・食器洗浄機	1 点	4,320,000円
・配膳車	3 点	264,600円
・その他備品	11 点	270,756円
	計 26 点	13,418,676円
3. 体育館用備品		
・プールクリーナー	1 点	440,640円
・ワイヤレス受信機ほか	2 点	278,640円
・その他備品	4 点	123,336円
	計 7 点	842,616円
4. 特別教室用備品		
・整理棚	12 点	388,800円
・石油ストーブ (FF式)	1 点	193,536円
・石油ストーブ (開放タイプ)	3 点	214,812円
・ポータブルスピーカー	7 点	128,520円
・その他備品	23 点	280,368円
	計 46 点	1,206,036円
5. 保健室用備品		
・洗濯乾燥機	1 点	189,000円
・AED	3 点	874,800円
・視力検査器	2 点	198,720円
・身長計	2 点	112,320円
・その他備品	21 点	737,100円
	計 29 点	2,111,940円
V 中学校備品整備		
1. 一般管理用備品		
・エアコン	9 点	2,932,200円
・屋外スピーカー	1 点	190,080円
・校内放送設備	1 点	1,590,732円
・手動式強力裁断機	1 点	108,000円
・シュレッダー	1 点	268,920円
・石油ストーブ (開放タイプ)	2 点	143,208円
・テーブルポーター	2 点	104,544円
・デジタルカメラ	1 点	100,980円
・テント	1 点	176,256円
・電話設備	2 点	677,160円
・保管庫	6 点	111,240円
・ワイヤレス受信機ほか	1 点	199,800円
・ワイヤレスマイク	5 点	155,952円
・その他備品	50 点	1,202,556円

教育委員会事務局 庶務課

事業の主な内容			
	計	83点 7,961,628円	
2. 給食用備品			
・L型運搬車	2点	140,400円	
・ガス回転釜	1点	604,800円	
・球根皮剥機	1点	291,600円	
・牛乳保冷库	1点	1,933,200円	
・検食用冷凍庫	1点	371,520円	
・食器・食缶消毒保管庫	1点	1,317,600円	
・洗濯機	3点	143,278円	
・二槽シンク	2点	799,200円	
・配膳車	3点	285,120円	
・湯ぽっと	1点	162,000円	
・冷蔵庫	1点	426,600円	
・その他備品	5点	209,520円	
	計	22点 6,684,838円	
3. 体育館用備品			
・ワイヤレス受信機一式	1点	199,800円	
・暗幕	1点	1,283,040円	
	計	2点 1,482,840円	
4. 保健室用備品			
・AED	2点	583,200円	
・アコーディオン衝立	2点	140,400円	
・その他備品	14点	506,628円	
	計	18点 1,230,228円	
VI 学校借地			
1. 小学校			
	筆数(筆)	面積 (㎡)	支払額 (円)
24年度	286	101,257.62	104,735,139
25年度	283	101,004.18	103,589,291
26年度	283	101,004.18	104,117,747
27年度	282	100,975.18	102,906,757
28年度	282	100,975.18	102,522,201
2. 中学校			
	筆数(筆)	面積 (㎡)	支払額 (円)
24年度	104	42,196.44	67,051,581
25年度	104	42,196.44	65,795,479
26年度	104	42,196.44	65,833,493

教育委員会事務局 庶務課

事業の主な内容			
27年度	104	42,196.44	65,650,506
28年度	104	42,196.44	65,859,122
VII 私学振興補助事業			
団体名	補助金額 (円)		
(学)足立学園	1,843,000		
(学)愛知真和学園	1,820,000		
(学)大里双葉学園	700,000		
(学)祖父江学園	621,000		
(学)藤浪学園	581,000		
VIII 私立高等学校授業料補助事業			
私立高等学校生徒数	補助金額 (円)		
581人	4,693,600		
IX 通学区域審議会			
・通学区域審議会委員報酬			634,800円
回数	8回		
内容	下津小学校、治郎丸中学校の通学区域見直しを行うため、平成27年度から開催し、平成28年度に答申をいただいた。		
X 給食調理場運営事業			
・賄材料			236,399,342円
(祖父江町・平和町学校給食センター、稲沢東部学校給食調理場)			
・給食運搬委託			26,427,341円
(祖父江町・平和町学校給食センター、稲沢東部学校給食調理場)			
・給食調理等業務委託			46,003,183円
(祖父江町学校給食センター)			

教育委員会事務局 学校教育課

(歳入)

13款 国庫支出金 2項 国庫補助金 9目 教育費国庫補助金

節及び金額 (円)	説明	
	節及び細節の主な内容	金額(円)
1 教育総務費 補助金 2,358,000	・特別支援教育就学奨励費補助金	2,214,000
3 中学校費 補助金 390,000	・理科教育等設備整備費補助金	

14款 県支出金 2項 県補助金 9目 教育費県補助金

1 教育総務費 補助金 574,000	・インクルーシブ教育システム推進事業費補助金	
---------------------------	------------------------	--

14款 県支出金 3項 委託金 9目 教育費委託金

1 教育総務費 委託金 1,540,728	・学校教育研究委嘱校研究委託金 魅力ある学校づくり調査研究事業 学力定着に課題を抱える学校の重点的・包括 的支援に関する実践研究事業	(559,748) (424,280)
-----------------------------	---	------------------------

(歳出)

10款 教育費 1項 教育総務費 3目 教育振興費

2 給料 30,566,808	・行政職 6人	
3 職員手当等 20,411,513		
4 共済費 9,861,958		
7 賃金 134,574,850	・臨時職員賃金 143人	
8 報償費 518,000	・謝礼	
9 旅費 400,165	・普通旅費	370,265
11 需用費 1,073,708	・消耗品費 魅力ある学校づくり調査研究事業 学力定着に課題を抱える学校の重点的・包括 的支援に関する実践研究事業	706,146 (322,428) (334,000)
12 役務費 1,251,482	・運搬料	1,081,760

教育委員会事務局 学校教育課

10款 教育費 1項 教育総務費 3目 教育振興費

節及び金額 (円)	説明	
	節及び細節の主な内容	金額(円)
13 委託料 32,782,719	<ul style="list-style-type: none"> <li>・労働安全衛生業務委託料 480,000</li> <li>・児童生徒指導対策委託料 5,277,370</li> <li>・特色ある学校づくり推進事業委託料 15,885,000</li> <li>・研究指定校事業委託料 3,296,700</li> <li style="padding-left: 20px;">理科観察実験支援事業 (700,000)</li> <li style="padding-left: 20px;">問題を抱える子ども等の自立支援事業 (1,050,000)</li> <li style="padding-left: 20px;">基礎学力向上実践事業 (300,000)</li> <li>・教科等研究委託料 600,000</li> <li>・現職教育研修委託料 1,570,000</li> <li>・中小学校体育連盟行事委託料 3,530,000</li> <li>・教育支援業務委託料 800,000</li> <li>・ふるさと新発見学習推進事業委託料 400,000</li> </ul>	
14 使用料及び 賃借料 380,750	<ul style="list-style-type: none"> <li>・入場料</li> </ul>	
19 負担金、補助 及び交付金 16,408,340	<ul style="list-style-type: none"> <li>・派遣職員負担金 10,749,120</li> <li>・学校薬剤師会運営費負担金 960,000</li> <li>・西尾張中小学校体育連盟負担金 730,000</li> <li>・小中学校長会負担金 1,177,000</li> <li>・小中学校教頭会負担金 403,200</li> <li>・尾張教育研究会負担金 520,750</li> <li>・現職教育研修費補助金 1,414,000</li> </ul>	
20 扶助費 71,296,258	<ul style="list-style-type: none"> <li>・就学援助費 878人 66,232,446</li> <li>・特別支援教育就学奨励費 142人 5,063,812</li> </ul>	

10款 教育費 2項 小学校費 2目 教育振興費

8 報償費 42,377,930	<ul style="list-style-type: none"> <li>・学校医師等報償費</li> </ul>	
11 需用費 43,118,863	<ul style="list-style-type: none"> <li>・消耗品費 35,371,185</li> <li style="padding-left: 20px;">教科書、指導書、指導資料 (980,956)</li> <li style="padding-left: 20px;">教研式標準学力検査(1～6年生) (4,938,160)</li> <li style="padding-left: 20px;">知能検査(2・5年生) (1,059,300)</li> <li style="padding-left: 20px;">かがやく大愛知(4年生) (842,580)</li> <li style="padding-left: 20px;">作文の書き方「ことばのひろば」(全児童) (2,134,690)</li> <li style="padding-left: 20px;">健康手帳(1・4年生) (382,130)</li> <li style="padding-left: 20px;">道徳「明るい心」(全児童) (2,951,600)</li> <li style="padding-left: 20px;">理科「観察と実験」(3～6年生) (1,466,400)</li> <li style="padding-left: 20px;">防犯ブザー(新1年生) (559,288)</li> <li style="padding-left: 20px;">学校環境衛生検査用消耗品(精製水ほか) (483,073)</li> <li style="padding-left: 20px;">コンピュータ教育用消耗品 (8,947,908)</li> </ul>	



教育委員会事務局 学校教育課

10款 教育費 2項 小学校費 2目 教育振興費

節及び金額 (円)	説明	
	節及び細節の主な内容	金額(円)
	学校配当 ・印刷製本費 指導簿 ・修繕料 パソコン修繕 教材備品修繕 学校配当	(10,001,121) 1,136,919 (557,280) 6,610,759 (3,758,992) (1,281,555) (1,570,212)
12 役 務 費 2,024,908	・手数料 水質検査(トリハロメタン) 23校 オージオメーター検査 29台 学校配当	(397,440) (336,508) (1,063,728)
13 委 託 料 28,764,840	・健康診断委託料 心電図検査(1・4年生) 尿検査(全児童・教職員) 血液検査(教職員) 心電図検査・腹囲(教職員) 聴診(教職員) 胃部X線(35歳以上教職員) 胸部X線(教職員) HBs抗体抗原検査(養護教諭ほか) ・語学指導助手配置委託料 7人 ・動物飼育委託料	7,969,040 (1,867,320) (895,395) (925,344) (616,896) (616,896) (1,130,220) (553,932) (381,619) 20,395,800 400,000
14 使 用 料 及 び 賃 借 料 4,962,640	・バス借上料 ・校務支援システム借上料	1,406,926 3,331,182
18 備 品 購 入 費 71,545,935	・コンピュータ教育用備品 ・学校図書 ・教材用備品	55,271,808 9,892,097 6,382,030
19 負 担 金、補 助 及 び 交 付 金 9,724,993	・日本スポーツ振興センター負担金 ・児童各種競技会参加補助金	6,955,490 2,769,503

10款 教育費 3項 中学校費 2目 教育振興費

8 報 償 費 16,504,740	・学校医師等報償費 ・中学校生産・文化的部活動指導奨励費 ・中学校体育の部活動指導奨励費	14,768,740 386,000 1,350,000
11 需 用 費 26,932,562	・消耗品費 教研式標準学力検査(1・2年生) 知能検査(1年生) 実力完成問題(3年生)	20,495,703 (4,117,060) (540,900) (1,596,400)

教育委員会事務局 学校教育課

10款 教育費 3項 中学校費 2目 教育振興費

節 及 び 金 額 (円)	説 明	
	節 及 び 細 節 の 主 な 内 容	金 額 (円)
	道徳「明るい人生」(全生徒) 理科「観察と実験」(全生徒) はばたく中学生「心と体」(1年生) コンピュータ教育用消耗品 学校配当 ・印刷製本費 指導簿 ・修繕料 パソコン修繕 学校配当	(1,494,000) (1,122,300) (375,410) (4,612,086) (5,956,083) 793,883 (408,240) 5,642,976 (3,349,144) (2,137,664)
12 役 務 費 787,084	・手数料 学校配当	(408,956)
13 委 託 料 4,586,411	・健康診断委託料 心電図検査(1年生) 血液検査(1年生・教職員) 尿検査(全生徒・教職員) 心電図検査・腹囲(教職員) 聴診(教職員) 胃部X線(35歳以上教職員)	(919,296) (1,273,320) (498,959) (330,480) (330,480) (589,680)
14 使 用 料 及 び 賃 借 料 1,303,506	・校務支援システム借上料	
18 備 品 購 入 費 12,799,209	・学校図書 ・教材用備品	7,801,445 4,757,572
19 負 担 金、補 助 及 び 交 付 金 15,584,956	・日本スポーツ振興センター負担金 ・生徒各種競技会参加補助金 ・中学生海外派遣事業補助金	3,579,265 3,736,490 8,134,901

教育委員会事務局 学校教育課

事業の主な内容							
I 教職員数 (H28. 5. 1 現在)							
区分	校長	教頭	※教諭	養護教諭	栄養職員	事務(県)	合計
小学校	23	23	347	23	10	24	450
中学校	9	9	211	9	2	10	250
合計	32	32	558	32	12	34	700
※期限付も含む							
II 児童・生徒数 (H28. 5. 1 現在)							
小学校	7,396 人						
中学校	3,812 人						
合計	11,208 人						
III 学級数 (H28. 5. 1 現在)							
小学校	297 学級 (うち特別支援学級42学級)						
中学校	130 学級 (うち特別支援学級19学級)						
合計	427 学級 (うち特別支援学級61学級)						
IV 卒業者数							
小学校	1,261 人						
中学校	1,289 人						
合計	2,550 人						
V 小学校備品整備							
1. コンピュータ教育用備品							
・コンピュータ267台ほか					55,271,808円		
2. 学校図書							
・稲沢東小学校ほか22校					9,892,097円		
3. 教材用備品							
・デジタルテレビほか					6,382,030円		
VI 中学校備品整備							
1. 学校図書							
・稲沢中学校ほか8校					7,801,445円		
2. 教材用備品							
・電子式直線ミシンほか					4,757,572円		
VII 副読本							
名 称		対 象					
道徳「明るい心」		小学校 (全学年)					
道徳「明るい人生」		中学校 (全学年)					
平和副読本「平和を求めて」		小学校 (5年生)					
平和副読本「平和を求めて」		中学校 (1年生)					

教育委員会事務局 学校教育課

事業の主な内容	
小学校理科「観察と実験」	小学校（3～6年生）
中学校理科「観察と実験」	中学校（全学年）
「ことばのひろば」	小学校（全学年）
はばたく中学生「心と体」	中学校（1年生）
かがやく大愛知	小学校（4年生）
健康手帳	小学校（1年生、4年生）
健康手帳	中学校（1年生）

VIII 研究指定校

学校名	テーマ
稲沢東小学校	「小学校外国語活動」小学校英語の教科化を見据え、専任講師を中心にALTの有効活用を図り、稲沢市の外国語活動のあり方を調査・研究する。
清水小学校 片原一色小学校 国分小学校 明治中学校	「魅力ある学校づくり」不登校児童生徒数の減少をめざし、不登校の未然防止、初期対応のあり方について研究する。
坂田小学校 牧川小学校	「理科観察実験」理科補助員を配置し、理科授業の充実・活性化を図るとともに、指導力を向上させる。
下津小学校	「多様な学習活動」低学年児童の下校時の安心・安全の確保と子育て支援を目的とした事業を推進する。
大塚小学校	「ICT活用」デジタルコンテンツを効果的に活用した、わかりやすく深まる授業の実現のための調査研究と実践を図る。
小正小学校	「今日的な教育課題」問題行動等の未然防止に向けて、学校と家庭が情報を共有し、協力して児童の成長を支援する体制等のあり方について実践研究を行う。
祖父江小学校 領内小学校 長岡小学校 祖父江中学校	「学力定着に課題を抱える学校の重点的・包括的支援」これからの時代を生きる子どもたちの資質・能力を着実に育むことをめざし、「課題発見・解決に向けた主体的・協働的な学び」について研究する。
山崎小学校 丸甲小学校	「基礎学力向上」学力向上のために、授業及び指導法の工夫改善を一層進める。
丸甲小学校	「平和教育」平和副読本を活用した授業実践を行うとともに、部分改訂について検討する。
牧川小学校	「道徳教育」道徳の教科化を見据え、体験的な活動と道徳の時間の連携を図り、総合単元的な道徳学習を展開することにより、道徳教育のあり方を調査研究する。
大里中学校	「道徳教育の抜本的改革・充実」地域や学校の特色を生かした道徳教育を行い、思いやりと感謝、互いに認め合う心を育てる。

教育委員会事務局 学校教育課

事業の主な内容	
法立小学校 六輪小学校 三宅小学校 平和中学校	「学校連携仲間づくり」保護者や地域とのつながりを大切にしながら、学校間の連携・協働を促進し、子どもたちの豊かな心を育むとともに、学校の一層の活性化を図る。
稲沢西中学校	「学習指導・評価研究」小中学校の新学習指導要領の実施に対応した、より適切な学習指導・評価のあり方を実践研究する。
大里東中学校	「キャリア教育」職場体験を生きた学びの場とするため、事業所等と連携・協力関係を築くとともに、進路意識や学習意欲等調査を行う。
	「キャリアスクールプロジェクト」望ましい勤労観、職業観を醸成するために職場体験活動を核とした1年生から3年生までの継続的なキャリア教育の更なる推進を図る。
IX 各種事業	
事業名	事業内容
児童生徒指導 対策事業	中学校進路指導、小中学校生徒指導（生活、音楽）
特色ある学校 づくり推進事業	総合的な学習の時間、学校評議員制度の推進
情報教育推進 事業	コンピュータを利用した教育活動等の推進
日本語教育推進 事業	外国人児童生徒に対する日本語教育の推進等
いじめ・不登校 対策推進事業	いじめ・不登校の問題に関する調査・研究、研修活動、相談活動等
教育課程編成 事業	学習指導要領に基づく教育課程編成の調査・研究、研修活動等
教科等研究事業	教科課程・学習活動に関する調査・研究、研究発表会等
現職教育研修 事業	校長会、教頭会等各種組織における教職員研修
中小学校体育 連盟事業	学校体育に関する調査研究、学校体育研修会の開催等
学校保健会事業	健康教育の調査研究、事業の企画及び実践等
社会科副読本 編集事業	小学校社会科3・4年生で使用する教材資料の調査、検討等
教育支援事業	在学児童生徒の教育相談、障害等のある未就学児に対する就学相談及び指導等
ふるさと新発見 学習推進事業	市の特性について生徒自らが学び考える中学校2年生を対象とした身近な地域の調査学習、発表会等

教育委員会事務局 学校教育課

事業の主な内容

X 健康診断

区 分		実 施 月	受 診 者 数
児童・生徒	就学時健康診断	10月	1,241人
	尿 検 査	4月～6月	11,489人
	貧血検査(中1年)	5月～6月	1,200人
	心 電 図 (小1年・4年・中1年)	4月～6月	3,686人
教 職 員	胸 部 X 線	4月	602人
	胃部X検診(35歳以上)	4月	455人
	大腸ガン検診(35歳以上)	4月	470人
	尿 検 査	4月	706人
	心電図検査・腹囲	4月	731人
	血 液 検 査	4月	731人
	血 圧 検 査	4月	731人
	聴 診	4月	731人
	健康診断総合判定	4月～6月	731人
	肝炎ウイルス検査	4月～3月	65人
	V D T 検診(県事務職員)	10月	34人

X I 就学奨励費

区 分		対 象 人 員	金 額
学用品費等 の支払額	小学校	539人	33,759,195円
	中学校	339人	32,473,251円
	合 計	878人	66,232,446円

X II 特別支援教育就学奨励費

区 分		対 象 人 員	金 額
学用品費等 の支払額	小学校	102人	3,138,407円
	中学校	40人	1,925,405円
	合 計	142人	5,063,812円

X III 中学生海外派遣事業

期 間：平成28年8月17日～8月26日

場 所：カナダ バンクーバー、バンフ

参加者：中学校3年生36人、引率教職員5人

内 容：カナダの一般家庭にホームステイしながら、外国の文化・習慣にふれるとともに、現地の学校で語学研修を行う

教育委員会事務局 生涯学習課

(歳入)

12款 使用料及び手数料 1項 使用料 4目 労働使用料

節及び金額 (円)	説明	
	節及び細節の主な内容	金額(円)
1 労働使用料 12,164,800	<ul style="list-style-type: none"> <li>・ 勤労青少年ホーム使用料</li> <li>・ 体育施設使用料</li> <li>・ 勤労福祉会館使用料</li> </ul>	1,941,340 2,576,270 7,647,190

12款 使用料及び手数料 1項 使用料 9目 教育使用料

1 社会教育使用料 44,817,640	<ul style="list-style-type: none"> <li>・ 市民会館使用料</li> <li>・ 公民館使用料</li> </ul>	43,592,160 1,225,480
-------------------------	---	-------------------------

12款 使用料及び手数料 1項 使用料 10目 目的外使用料

1 目的外使用料 2,022,456	<ul style="list-style-type: none"> <li>・ 目的外使用料</li> <li style="padding-left: 20px;">自動販売機 9台</li> <li style="padding-left: 20px;">市民会館レストラン使用料</li> </ul>	(847,584) (1,004,244)
-----------------------	--	--------------------------

13款 国庫支出金 2項 国庫補助金 9目 教育費国庫補助金

4 社会教育費 補助金 1,000,000	<ul style="list-style-type: none"> <li>・ 国宝重要文化財等保存整備費補助金</li> </ul>	
-----------------------------	--	--

17款 繰入金 1項 基金繰入金 1目 基金繰入金

13 文化振興基金 繰入金 5,152,000	<ul style="list-style-type: none"> <li>・ 文化振興基金繰入金</li> </ul>	
-------------------------------	---	--

19款 諸収入 5項 雑入 1目 雑入

35 生涯学習課収入 40,274,529	<ul style="list-style-type: none"> <li>・ 講座受講料</li> <li>・ 文化事業参加者負担金収入</li> <li>・ 市民会館文化事業補助金返納金</li> <li>・ 指定管理委託料返納金</li> <li>・ ネーミングライツ料</li> <li>・ 国民文化祭市町村事業費助成金</li> </ul>	752,300 590,998 3,642,374 30,694,035 3,000,000 1,000,000
--------------------------	--	---

20款 市債 1項 市債 4目 労働債

1 労働債 108,500,000	<ul style="list-style-type: none"> <li>・ 社会体育施設整備事業債(特例債)</li> </ul>	
----------------------	--	--

20款 市債 1項 市債 9目 教育債

3 社会教育債 68,300,000	<ul style="list-style-type: none"> <li>・ 文化施設整備事業債(特例債)</li> </ul>	
-----------------------	--	--

教育委員会事務局 生涯学習課

(歳出)

5款 労働費 1項 労働諸費 2目 勤労青少年ホーム費

節及び金額 (円)	説明	
	節及び細節の主な内容	金額(円)
2 給料 9,363,600	・行政職 2人	
3 職員手当等 5,441,426		
4 共済費 2,942,052		
7 賃金 23,798,400	・臨時職員賃金 10人	
8 報償費 744,000	・講師謝礼	
11 需用費 2,530,148	・電気料 589,376 ・ガス料 367,610 稲沢勤労青少年ホーム (345,032) ・修繕料 876,966 祖父江町勤労青少年ホーム (648,006)	
12 役務費 411,509		
13 委託料 1,598,832	・空調設備保守委託料 410,400 ・清掃業務委託料 1,136,160 祖父江町勤労青少年ホーム (883,440)	
14 使用料及び 賃借料 378,461		

5款 労働費 1項 労働諸費 3目 体育施設費

11 需用費 1,807,062	・電気料 1,038,898 ・修繕料 499,993	
13 委託料 3,227,256	・監理料 2,916,000	
15 工事請負費 112,104,000	・耐震補強工事費 武道館耐震補強ほか工事	

5款 労働費 1項 労働諸費 4目 勤労福祉会館運営費

13 委託料 60,113,000	・勤労福祉会館指定管理委託料	
----------------------	----------------	--

10款 教育費 4項 社会教育費 1目 社会教育総務費

1 報酬 2,565,200	・社会教育指導員 1人	2,197,200
-------------------	-------------	-----------



教育委員会事務局 生涯学習課

10款 教育費 4項 社会教育費 1目 社会教育総務費

節及び金額 (円)	説明	
	節及び細節の主な内容	金額(円)
2 給料 41,085,120	・行政職 11人	
3 職員手当等 24,835,391		
4 共済費 12,905,991		
7 賃金 2,025,600	・臨時職員賃金 1人	
8 報償費 2,420,625	・謝礼 ・講師謝礼	628,625 1,792,000
11 需用費 453,729		
12 役務費 305,436	・郵便料	300,332
19 負担金、補助 及び交付金 312,453		

10款 教育費 4項 社会教育費 2目 公民館費

8 報償費 840,000	・講師謝礼	
------------------	-------	--

10款 教育費 4項 社会教育費 4目 文化振興費

13 委託料 3,365,949	・市民会館舞台業務委託料 ・文化団体連合会事業等委託料	920,160 2,245,789
14 使用料及び 賃借料 674,290	・市民会館施設等借上料	
19 負担金、補助 及び交付金 1,537,000	・文化振興奨励補助金	1,312,000

10款 教育費 4項 社会教育費 5目 文化財保護費

1 報酬 322,000	・文化財保護審議会委員 10人	
8 報償費 611,400	・講師謝礼	360,000
11 需用費 1,273,050	・印刷製本費 文化財展 GAマット ・修繕料	401,340 (324,000) 551,880

教育委員会事務局 生涯学習課

10款 教育費 4項 社会教育費 5目 文化財保護費

節及び金額 (円)	説明	
	節及び細節の主な内容	金額(円)
12 役 務 費 1,555,143	・手数料	1,476,360
13 委 託 料 3,572,128	・稲沢市内遺跡発掘調査委託料 ・文化財保護管理委託料	1,910,000 891,000
14 使 用 料 及 び 賃 借 料 1,528,870	・敷地借上料 祖父江町郷土資料館	1,234,570 (1,146,850)
19 負 担 金、補 助 及 び 交 付 金 3,958,000	・市指定文化財保存修理事業費補助金 無量光院木造毘沙門天立像保存修理 圓通寺絹本著色阿弥陀如来像保存修理 正琳寺絹本著色願如上人像保存修理	3,893,000 (1,784,000) (975,000) (1,134,000)

10款 教育費 4項 社会教育費 6目 市史編纂費

1 報 酬 423,000	・市史編纂委員 9人	
13 委 託 料 1,200,000	・市史資料整理委託料	

10款 教育費 4項 社会教育費 8目 少年愛護センター運営費

1 報 酬 2,418,000	・少年愛護センター指導員 60人	
19 負 担 金、補 助 及 び 交 付 金 692,000	・少年補導委員会負担金	

10款 教育費 4項 社会教育費 10目 女性青少年対策費

8 報 償 費 1,242,876	・成人式等記念品 図書カード	1,025,676 (723,500)
13 委 託 料 1,032,293	・男女共同参画社会づくり推進事業委託料 ・成人式運営業務委託料	709,317 322,976
19 負 担 金、補 助 及 び 交 付 金 800,000	・稲沢市連合婦人会補助金	

10款 教育費 4項 社会教育費 11目 市民会館費

11 需 用 費 2,700,000	・修繕料	
13 委 託 料 227,376,000	・市民会館指定管理委託料	

教育委員会事務局 生涯学習課

10款 教育費 4項 社会教育費 11目 市民会館費

節及び金額 (円)	説明	
	節及び細節の主な内容	金額(円)
15 工事請負費 72,120,240	・施設整備工事費 市民会館改修工事(大ホール舞台機構)	
18 備品購入費 446,580	・施設整備用備品 印刷機、指揮者譜面台、アルミチェア	
19 負担金、補助 及び交付金 20,000,000	・市民会館文化事業補助金	

教育委員会事務局 生涯学習課

事業の主な内容				
I 勤労青少年ホーム運営事業				
1. 勤労青少年教養講座開設 (単位：回、人)				
区分	期間	講座数	延参加人数	
前期	5月10日～7月29日	5	327	
後期	10月4日～1月13日	5	313	
会場	稲沢勤労青少年ホーム			
2. 勤労青少年ホーム利用状況 (単位：人)				
施設名	開館日数	利用人数		
		男	女	計
稲沢	347日	10,883	14,439	25,322
祖父江		6,463	19,290	25,753
II 体育施設等利用状況 (単位：人)				
施設名	利用人数			
	男	女	計	
体育センター	5,670	10,586	16,256	
武道館	7,962	6,184	14,146	
弓道場	3,901	1,884	5,785	
相撲場	0	0	0	
茶室	4	20	24	
合計	17,537	18,674	36,211	
開館日数	347日			
III 勤労福祉会館の維持管理				
1. 勤労福祉会館の利用状況 (単位：件、人)				
区分	利用件数	利用人数		
多目的ホール	558	70,686		
研修室	2,349	53,243		
会議室	2,263	46,900		
日本間	635	12,481		
合計	5,805	183,310		
IV 働く婦人の家運営事業				
1. 利用状況				
利用人数		14,121人		
V 審議会 (単位：人)				
区分	期日	委員出席人数		
社会教育委員会・公民館運営審議会	5月16日・9月9日・2月28日	35		
青少年問題協議会	6月29日	14		

教育委員会事務局 生涯学習課

事業の主な内容

VI 基金

1. 文化振興基金

平成27年度末現在高			85,325,639円
平成28年度中 増減額	増	新規積立 利子等	0円
	減	取崩	5,152,000円
平成28年度末現在高			80,173,639円

2. 尾張国分寺跡史跡整備基金

平成27年度末現在高			101,190,640円
平成28年度中 増減額	増	新規積立 利子等	0円
	減	取崩	62,474円
平成28年度末現在高			101,253,114円

VII 生涯学習の振興

1. 成人教育

(単位：回、人)

事業名	期間	回数	延参加者数
成人大学講座	教養講座	5月20日～6月17日	5 390
	専門講座	9月9日～10月7日	5 383
寿教室	明治	5月18日～11月9日	7 96
	大里西	5月25日～11月16日	7 304
	稲沢	6月1日～11月30日	7 262
	祖父江町体育館	6月21日～12月9日	7 288
	青少年ホーム	6月23日～12月16日	7 192
	平和	6月8日～12月7日	7 293
民踊講習会	7月5日	1 165	
日本語講座	前期	5月15日～7月17日	10 368
	後期	9月4日～11月27日	10 255

2. 家庭教育

(単位：回、人)

事業名	期間	回数	延参加者数
子育てセミナーA～C	5月19日～10月22日	15	472
家庭教育学級	10月21日～11月11日	4	221
親子ふれあい広場①～⑤	5月11日～11月16日	30	360
親子ふれあい 教室	自然体験教室	5月14日・9月3日	2 37
	夏季教室	7月21日～7月30日	4 135
	冬季教室	11月19日～12月11日	10 200
	親子でクッキング	6月4日～8月6日	3 61
子ども教室	楽しさ実感子ども芸術大学	8月20日～11月5日	8 219

教育委員会事務局 生涯学習課

事業の主な内容				
3. 子育てネットワークによる親子遊び 原則 毎月第1水曜日 午前10時～11時30分 保健センターにて実施 派遣人数 延べ 36人				
VIII 視聴覚教育				
1. 視聴覚機器等の貸出				
(1) 16 <sup>ミリ</sup> 映画フィルム・ビデオ		30本		
(2) 16 <sup>ミリ</sup> 映写機・ビデオデッキ		11件		
(3) 映写技師の派遣		6回		
IX 公民館事業				
1. 講座・教室 (単位：回、人)				
事業名	期間	回数	延参加者数	
趣味講座 (6講座)	6月1日～2月21日	48	444	
学習講座 (1講座)	6月8日～2月8日	8	125	
文化系教室 (5講座)	6月3日～1月31日	80	617	
2. 公民館活動団体の育成 (単位：団体、人)				
公民館にて年間を通じて活動				
施設名	平成28年度		前年度比較 (増減)	
	団体数	会員数	団体数	会員数
稲 沢	98	1,053	△ 3	△ 41
明 治	35	513	△ 5	15
千 代 田	23	244	△ 2	△ 42
大 里 西	60	646	△ 7	△ 68
大 里 東	71	796	△ 3	△ 17
下 津	51	584	△ 8	△ 110
稲 沢 東	63	703	3	8
祖父江町勤労 青少年ホーム	61	727	△ 10	△ 181
平和町農村環境 改善センター	72	806	5	69
計	534	6,072	△ 30	△ 367
X 文化振興				
1. 文化振興事業 (単位：人)				
事業名	期間	参加者数		
春の芸術祭・市民茶会	4月24日	1,155		
国民文化祭・あいち2016 稲沢市民文化祭	11月13日	2,611		
文化グループ発表会	2月18日、19日、25日、26日	4,016		
文化講座	親子で楽しむ英語学習 8月31日・2月23日	28		

教育委員会事務局 生涯学習課

事業の主な内容	
2. 文化振興奨励補助金	
(1) 補助件数	19件
(2) 補助金交付額	1,312,000円
3. 稲沢市文化団体連合会の育成補助	225,000円
4. 文化行政懇話会	
(1) 懇話会	
期日	7月21日、1月24日 委員延べ14人出席
内容	文化振興奨励補助金審査等
5. 蒸気機関車保守管理	
蒸気機関車の保守及び清掃業務を「D51823号保存協力会」に委託	
一般公開	年2回実施（4月23日、10月15日）
観覧人数計	865人
X I 文化財保護	
1. 文化財保護審議会	
(1) 審議会	
5月24日・8月31日・10月19日・3月22日開催	委員延べ37人出席
(2) 現地調査	
8月24日・10月9日文化財指定申請案件調査	委員延べ16人出席
(3) 審議会と市史編さん委員会との合同研修	
10月28日 滋賀県近江八幡市	
・近江八幡市の文化財保護事業並びに市史編さん事業について	
・近江八幡市資料館、歴史民俗資料館、市指定文化財旧伴家住宅 重要文化財旧西川家住宅、八幡堀周辺（重要伝統的建造物群保存地区、重要文化的景観）見学	
2. 指定文化財保存修理事業費補助事業	
・稲沢市指定文化財木造毘沙門天立像保存修理（無量光院）	
・稲沢市指定文化財絹本著色阿弥陀如来像保存修理（圓通寺）	
・稲沢市指定文化財絹本著色顕如上人像保存修理（正琳寺）	
3. 埋蔵文化財発掘調査	
・尾張国分寺跡第15-19次調査出土品整理並びに総括報告書（Ⅱ）作成業務	
4. 史跡尾張国分寺跡保存整備事業	
・史跡尾張国分寺跡追加指定に係る協議	
5. 土木工事等における埋蔵文化財発掘届出と立会調査	
・届出又は通知件数	243件
・立会調査数	46回

## 教育委員会事務局 生涯学習課

事業の主な内容			
6. 指定文化財の管理事業			
(1) 文化財防火デー防火訓練	1月22日	祖父江神明社	
	1月26日	尾張大国霊神社	
(2) 指定文化財の管理	国指定文化財24件、県指定文化財34件、市指定文化財135件		
7. 文化財関係図書発刊事業			
(1) 稲沢の文化財展展示目録			800部
(2) 稲沢文化財愛護少年団活動記録第38集			200部
8. 文化財の保存と活用 (単位：回、人)			
事業名	期間	回数	延参加者数
文化財講演会	8月20日	1	50
歴史講座	10月17日～12月12日	5	195
古文書講座	5月10日～7月12日	5	163
稲沢の文化財展	8月6日～8月21日	1	1,760
史跡尾張国分寺跡ウォーキングツアー	3月5日	1	45
文化財公開デー	5月28日、10月16日	2	201
文化財めぐり	6月7日	1	32
稲沢文化財愛護少年団	5月21日～3月4日	13	642
文化財所有者連絡協議会	5月27日	1	21
文化財パトロール	5月12日～11月28日	8	31
文化財の出陳		10	—
X II 市史編纂事業			
1. 稲沢市史編さん委員会			
(1) 会議	11回開催	委員延べ95人出席	
(2) 合同研修	10月28日 滋賀県近江八幡市		
	<ul style="list-style-type: none"> <li>・近江八幡市の文化財保護事業並びに市史編さん事業について</li> <li>・近江八幡市資料館、歴史民俗資料館、市指定文化財旧伴家住宅重要文化財旧西川家住宅、八幡堀周辺（重要伝統的建造物群保存地区、重要文化的景観）見学</li> </ul>		
2. 市史資料の収集・整理・保管・調査・編集			
X III 少年愛護センター			
1. 会議			
	・研修会 2回、指導員会班長会 5回		
2. 事業			
(1) 街頭指導活動	活動回数	335回	
	参加人員 延べ	1,368人、声かけ人数 1,080人	



教育委員会事務局 生涯学習課

事業の主な内容				
(2) 青少年健全育成の啓発、有害環境浄化運動				
・ 青少年健全育成市民大会				
期日	7月2日			
場所	名古屋文理大学文化フォーラム			
参加者	451人			
内容	事例発表、大会宣言、シンポジウム			
・ 青少年健全育成県民運動啓発物の街頭配布				
期間	11月1日～11月26日			
場所	市内全域			
内容	少年愛護センター指導員が啓発チラシを配布			
XIV 男女共同参画社会推進事業				
1. 男女共同参画審議会				
期日	7月6日、10月7日			
	委員延べ16人出席			
内容	平成27年度実施状況報告について			
2. 男女共同参画推進講座 (単位：回、人)				
事業名	期間	回数	延参加者数	
男女共同参画 推進セミナー	前期	6月6日～6月20日	3	121
	後期	12月2日～12月16日	3	71
3. 男女共同参画社会づくりフォーラム				
期日	11月27日			
場所	名古屋文理大学文化フォーラム中ホール			
内容	講演 「自分らしく生きるために ～家田からのエール～」			
参加人数	413人			
4. 女性団体・グループの育成				
(1) 稲沢市連合婦人会				
会員数	245人			
主な事業	地域社会での実践活動、文化啓発活動 社会環境浄化活動、福祉施設慰問活動等			
(2) 地域女性学級				
学級数	3学級	稲沢東、千代田、大里東		
会員数	95人			
主な事業	講習会等 33回実施			

教育委員会事務局 生涯学習課

事 業 の 主 な 内 容
<p>(3) いなぎわウィルネット</p> <p>市民団体相互の連携及び情報交換を推進し、男女共同参画社会の形成を目的として活動</p> <ul style="list-style-type: none"> <li>・参加団体 稲沢市連合婦人会始め15団体</li> <li>・会員数 1,495人</li> <li>・活動内容 <ul style="list-style-type: none"> <li>ア 「男女共同参画社会づくりフォーラム」の企画運営</li> <li>イ 男女共同参画社会づくり学習会 6月25日開催 参加人数 94人 テーマ 「あなたも私も輝いて、最後まで、人間らしく、自分らしく・・・」 講 師 丹下多栄美</li> <li>ウ 理事学習会 2月13日開催 参加人数 9人 内 容 文化講演会「いつも前を向いて ～学ぶ楽しさ・生きる楽しさ～」 講 師 菊池桃子（女優・戸板女子短期大学客員教授）</li> </ul> </li> </ul> <p>5. 男女共同参画推進に係る職員研修会</p> <ul style="list-style-type: none"> <li>・期 日 2月1日</li> <li>・対象者 市職員（市民病院医療職を除く） 42人</li> <li>・内 容 「“あしたも幸せ”を求めて 男女共同参画を考える」</li> </ul> <p>XV 新成人記念事業</p> <p>1. 新成人と市長が語る会</p> <p>新成人と市長が市の施策や将来像について語り合い、若者に市政に対し関心を持ってもらうよう実施</p> <ul style="list-style-type: none"> <li>・期 日 2月21日</li> <li>・参加者 新成人代表 7人</li> </ul> <p>2. 稲沢市成人式</p> <ul style="list-style-type: none"> <li>・期 日 1月8日</li> <li>・場 所 名古屋文理大学文化フォーラム大ホール</li> <li>・対象者 1,434人</li> <li>・参加者 1,161人</li> <li>・内 容 式典、アトラクション</li> </ul> <p>XVI 市民会館</p> <p>1. 施設の維持管理</p> <p>(1) 施設等利用申請件数</p> <p>施設 2,192件、 付属設備 566件</p>

教育委員会事務局 生涯学習課

事業の主な内容			
(2) 施設等使用料の徴収			
①施設 (単位：件、円)			
区分	件数	使用料	
大ホール	201	12,470,480	
中ホール	243	6,379,610	
小ホール	410	3,019,280	
その他施設	4,229	10,019,060	
計	5,083	31,888,430	
②付属設備 (単位：件、円)			
区分	件数	使用料	
大ホール	148	5,715,290	
中ホール	202	4,759,690	
小ホール	239	1,430,880	
その他施設	169	252,150	
計	758	12,158,010	
(3) 施設の利用状況 (単位：日、%)			
区分	利用可能日数	利用日数	利用率
大ホール	229	159	69
中ホール	289	212	73
小ホール	323	303	94
練習室等	3,663	2,173	59
2. 文化事業の補助			
稲沢市民会館管理協会主催文化事業 (単位：人)			
事業名	開催日	入場者数	
音楽家の集い vol. 54～59	5月19日～ 3月2日	延べ	638
セントラル愛知交響楽団公開講座 山本雅士のどえりやあわかる！クラシック！！ (第20回～25回)	6月8日～ 3月8日	延べ	365
セントラル愛知交響楽団 公開リハーサル (第65回～70回)	6月8日～ 3月8日	延べ	546
セントラル愛知交響楽団プレイベント マーシー山本の公開講座vol. 1・2	6月4日 6月18日	延べ	62
セントラル愛知交響楽団第6回稲沢特別演奏会 名曲コンサート2016	7月9日		291
第55回愛知県合唱祭	6月11日 12日	延べ	2,339
第56回愛知県合唱コンクール	8月6日 8月7日	延べ	2,130

教育委員会事務局 生涯学習課

事業の主な内容			
Jazz Barへようこそ Part 1～2	8月4日 12月21日	延べ	203
瀬戸和夫ドリームトリオの調べ+1	7月16日		185
Do La ORGAN!! Vol.1	8月14日		70
Live!!De La DAGANE vol.6	8月14日		200
2016ジョイントフェスティバル愛知 ①アストンの石	7月22日		92
②こぎつねコンとこだぬきポン	8月18日		53
③PLE-MIXのコメディイ・シアター	9月10日		155
NHK全国学校音楽コンクール 愛知県コンクール	8月25日		3,394
NHK全国学校音楽コンクール 東海北陸ブロックコンクール	9月3日 4日	延べ	3,188
稲沢初登場!!稲沢お豆腐狂言会	8月28日		187
響け!未来の音楽家!	10月1日		427
綾小路きみまろ笑撃ライブ2016	10月1日		1,046
INAZAWA ROCK FES' S	10月15日		900
郷土の音楽家による演奏会vol.2 ～躍動するリズム、美しき、メロディ～	10月23日		156
スギテツファミリーコンサート 鉄道物語in稲沢	11月23日		409
石原マリアプロデュース第2弾 艶歌 (ENKA)	12月18日		155
アルケミストパレード ～「あの空」の下へ集まろう～	1月22日		153
稲沢市民寄席vol.23 特選落語会 三遊亭円楽・林家正蔵・林家彦いち	2月5日		945
ワンコインコンサートスペシャル音楽三昧 ～オリンピック編～	3月5日		764
誘致事業公演 ①北海道歌旅座 昭和ノスタルジアコンサート	7月6日		89

教育委員会事務局 生涯学習課

事業の主な内容			
②太田プロ名古屋お笑いライブ！ イチバン〇〇王決定戦	10月7日		54
③Free Hills Jazz Orchestra ” On Stage”	3月26日		339
アウトリーチコンサート	11月～2月		—
XVII 指定管理者制度			
施設名	導入年度	指定期間	指定管理者名
市民会館 勤労福祉会館 稲沢東公民館	平成18年度	平成26年度～ 平成30年度	稲沢市公共施設 管理協会
働く婦人の家	平成18年度	平成26年度～ 平成29年度	稲沢市社会福祉 協議会
XVIII ネーミングライツ事業			
施設名	愛称名	契約期間	命名権料
市民会館	名古屋文理大学 文化フォーラム	平成25年4月1日～ 平成30年3月31日	3,000,000円/年

教育委員会事務局 スポーツ課

(歳入)

12款 使用料及び手数料 1項 使用料 9目 教育使用料

節 及び 金額 (円)	説 明	
	節 及 び 細 節 の 主 な 内 容	金額 (円)
2 保健体育使用料 20,904,770	・学校開放使用料 ・体育館使用料	10,262,850 10,641,920

13款 国庫支出金 2項 国庫補助金 9目 教育費国庫補助金

5 保健体育費 補助金 43,454,000	・社会資本整備総合交付金	
------------------------------	--------------	--

15款 財産収入 1項 財産運用収入 1目 財産貸付収入

1 土地建物 貸付収入 2,914,365	・行政財産貸付収入	
-----------------------------	-----------	--

17款 繰入金 1項 基金繰入金 1目 基金繰入金

17 スポーツ振興 基金繰入金 557,000	・スポーツ振興基金繰入金	
-------------------------------	--------------	--

19款 諸収入 5項 雑入 1目 雑入

36 スポーツ課収入 7,539,207	・講座受講料 ・指定管理委託料返納金 ・ネーミングライツ料 ・スポーツ拠点づくり推進事業助成金	317,520 2,063,361 1,000,000 4,000,000
-------------------------	--	--

20款 市債 1項 市債 9目 教育債

4 保健体育債 202,100,000	・体育施設整備事業債(特例債)	
------------------------	-----------------	--

(歳出)

10款 教育費 5項 保健体育費 1目 保健体育総務費

1 報 酬 2,015,000	・スポーツ推進委員 50人	
2 給 料 19,230,000	・行政職 5人	
3 職 員 手 当 等 12,863,048		
4 共 済 費 6,268,263		
7 賃 金 4,513,314	・臨時職員賃金 2人	

教育委員会事務局 スポーツ課

10款 教育費 5項 保健体育費 1目 保健体育総務費

節及び金額 (円)	説明	
	節及び細節の主な内容	金額(円)
8 報 償 費 833,300	・ 講師謝礼	696,500
9 旅 費 325,620		
11 需 用 費 966,486	・ 消耗品費	709,450
12 役 務 費 449,140		
13 委 託 料 11,184,040	・ 市民体育大会等運営委託料 ・ 県スポーツレクリエーション大会派遣委託料	10,427,626 458,414
19 負 担 金、補 助 及 び 交 付 金 16,115,057	・ スポーツ少年団補助金 ・ 地区体育振興会補助金 ・ 稲沢市体育協会補助金 ・ 全日本小学生ボウリング競技大会等事業費補助金 ・ オリンピック出場激励金	617,000 4,323,600 6,090,057 4,000,000 550,000

10款 教育費 5項 保健体育費 2目 体育施設費

8 報 償 費 6,751,500	・ 学校開放事業管理指導員謝礼 ・ 学校開放管理運営業務謝礼	4,561,500 2,050,000
11 需 用 費 14,659,268	・ 消耗品費 ・ 電気料 ・ 水道料 ・ 修繕料	2,746,612 2,113,673 6,739,256 2,767,716
12 役 務 費 10,079,738	・ 手数料	9,784,706
13 委 託 料 77,225,428	・ 施設管理委託料 ・ プール浄化装置設備保守委託料 ・ 設計料 ・ 市民球場等指定管理委託料 ・ プール監視業務等委託料	1,401,240 501,552 6,696,000 36,700,000 31,860,000
14 使 用 料 及 び 賃 借 料 8,484,352	・ 敷地借上料 奥田公園テニスコート駐車場 須ヶ谷グラウンド 六輪グラウンド	(4,196,478) (2,279,392) (2,008,482)
15 工 事 請 負 費 97,988,400	・ 施設整備工事費 須ヶ谷グラウンド駐車場整備工事 須ヶ谷グラウンドトイレ設置工事 六輪グラウンドテニスコート整備工事 稲沢市民球場駐車場等整備工事	(11,671,560) (12,798,000) (6,534,000) (66,984,840)

教育委員会事務局 スポーツ課

10款 教育費 5項 保健体育費 2目 体育施設費

節及び金額 (円)	説明	
	節及び細節の主な内容	金額(円)
18 備品購入費 913,860	・施設整備用備品 ハードル、スコアボードプレート ワイヤレスアンプ、机、椅子、得点板 ウォーキングメジャー、卓球台	
19 負担金、補助 及び交付金 4,531,000	・民間プール一般開放補助金 名鉄セントラルフィットネスクラブいなす スポーツクラブN A S 稲沢	(3,191,000) (1,340,000)

10款 教育費 5項 保健体育費 3目 体育館運営費

11 需用費 5,018,112	・修繕料	4,980,852
12 役務費 456,548	・建物保険料	
13 委託料 103,142,480	・監理料 祖父江町体育館耐震補強 ・総合体育館等指定管理委託料 総合体育館 祖父江町体育館 平和町体育館等	3,112,560 100,029,920 (25,032,000) (43,997,920) (31,000,000)
14 使用料及び 賃借料 5,917,228	・敷地借上料 平和町体育館	
15 工事請負費 222,357,960	・施設整備工事費 平和町体育館屋上防水改修工事 ・耐震補強工事費 祖父江町体育館耐震補強工事	35,247,960 187,110,000
18 備品購入費 930,960	・施設整備用備品 得点板システム	

10款 教育費 5項 保健体育費 4目 祖父江の森体育施設費

11 需用費 16,679,520	・修繕料	
13 委託料 89,200,000	・祖父江の森指定管理委託料	
15 工事請負費 2,354,400	・施設整備工事費 テニスコート放送設備工事	



教育委員会事務局 スポーツ課

事業の主な内容				
I スポーツ活動事業				
1. スポーツ推進委員会				
(1) 会議の開催				
回数(回)	延べ出席者数(人)			
14	188			
(2) 研修会の参加				
回数(回)	延べ出席者数(人)			
14	380			
2. スポーツの普及及び振興				
(1) スポーツ教室・講習会				
教室名	回数(回)	参加者数(人)		
わくわくこどもスポーツ教室	6	17		
かけっこ教室	6	20		
水泳教室	6	80		
キッズ体操教室	6	20		
中高年のための健康づくり教室	6	47		
健康太極拳教室	6	20		
シニアフィットネス教室	6	25		
健康ヨガ教室	6	20		
(2) 委託事業				
事業名	種目数	参加者数(人)	委託先	
青年体育大会	2	17	市体育協会	
愛知スポレク西尾張地区大会	8	138		
愛知スポレク県大会	7	57		
シティーマラソン	22	3,144		
愛知県市町村対抗駅伝競走大会	1	44		
市民体育大会	一般	20	2,683	市スポーツレクリエーション協会
	一般	5	809	
愛知スポレク西尾張地区大会	3	146	市スポーツ推進委員連絡協議会	
愛知スポレク県大会	4	119		
いなスポチャレンジフェスタ	5	116	市スポーツ推進委員連絡協議会	
ファミリーバドミントンフェスティバル	1	99		
(3) スポーツ振興基金の運営				
スポーツ振興基金運営協議会	1回			
優秀ジュニア選手認定者	3人			

教育委員会事務局 スポーツ課

事業の主な内容				
II 体育施設の管理運営				
1. 市営プール（施設利用期間 7月1日～8月31日）				
区 分	入場者数(人)			
	大 人	小 人	合 計	
治 郎 丸 プ ー ル	2,559	6,415	8,974	
明 治 プ ー ル	2,265	5,289	7,554	
千 代 田 プ ー ル	1,092	2,360	3,452	
井 之 口 プ ー ル	2,016	5,508	7,524	
平 和 町 プ ー ル	4,121	8,947	13,068	
計	12,053	28,519	40,572	
2. 祖父江の森温水プール				
区 分	入場者数(人)			
	大 人	小 人	合 計	
プ ー ル	48,233	15,566	63,799	
トレーニングルーム	29,000	-	29,000	
主 催 事 業	26,198	-	26,198	
計	103,431	15,566	118,997	
3. 野球場(夜間照明施設利用期間 4月1日～10月31日) (単位：件、人)				
施 設 名	昼間利用		夜間利用	
	利用件数	利用人数	利用件数	利用人数
市 民 球 場	366	11,644	60	1,982
福 島 野 球 場	291	5,813	58	2,484
計	657	17,457	118	4,466
4. テニスコート (単位：件、人)				
施 設 名	利用件数	利用人数		
奥 田 公 園 テ ニ ス コ ー ト	5,195	20,855		
(内夜間照明)	(1,107)	-		
平 和 町 六 輪 テ ニ ス コ ー ト	664	2,715		
祖 父 江 の 森 テ ニ ス コ ー ト	4,784	40,918		
(内夜間照明)	(1,974)	-		
計	10,643	64,488		
※奥田公園テニスコート（夜間照明施設利用期間 4月1日～10月31日）				
5. 陸上競技場 (単位：件、人)				
区 分	利 用 件 数	利 用 人 数		
トラック・フィールド	専 用	242	14,981	
	個 人	1,376	1,376	
計	1,618	16,357		

教育委員会事務局 スポーツ課

事業の主な内容			
6. グランド・運動場		(単位：件、人)	
区分	利用件数	利用人数	
平和町須ヶ谷グラウンド	166	6,471	
平和町六輪グラウンド	275	14,429	
祖父江の森多目的運動場	昼間	323	19,746
	夜間照明	188	-
	会議室	26	399
計	978	41,045	
7. 学校開放		(単位：件、人)	
施設名	指導件数(利用件数)	備考	
小学校体育館・運動場	8,182	23校	
中学校体育館・運動場・柔剣道場	4,488	9校	
高等学校運動場	0	3校	
夜間照明施設	355	稲沢中、大里中、祖父江中、平和中	
小学校プール	5,708	稲西小、稲北小、高御堂小、大塚小	
計	18,733		
※小学校プール（施設利用期間 7月21日～8月30日）			
8. 公園グラウンド		(単位：件、人)	
施設名	利用件数	利用人数	
小沢菅原公園	405	1,521	
吹上公園	74	2,150	
小正中央公園	388	16,961	
駅前公園	108	3,346	
祖父江ワイルドネイチャー緑地	893	22,659	
計	1,868	46,637	
9. その他の施設		(単位：件、人)	
施設名	利用件数	利用人数	
農村広場	418	10,605	
1号遊水地運動広場	157	5,046	
西島運動広場	188	8,536	
浄化センター運動広場	昼間	395	10,682
	夜間照明	28	828
計	1,186	35,697	
※浄化センター運動広場（夜間照明施設利用期間 4月1日～10月31日）			

教育委員会事務局 スポーツ課

事業の主な内容			
III 体育館の維持管理			(単位：件、人)
区 分		利用件数	利用人数
総合体育館	専用	2,044	100,129
	個人	2,382	2,382
	トレーニングサウナ	2,171	2,171
小計		6,597	104,682
祖父江町体育館	専用	1,351	33,946
	個人	239	239
	トレーニング	817	817
小計		2,407	35,002
平和町体育館	体育室	1,495	34,863
	小体育室	1,022	14,205
	武道室	693	13,068
	会議室	150	2,284
小計		3,360	64,420
合計		12,364	204,104
IV ネーミングライツ事業			
施設名	愛称名	契約期間	命名権料
総合体育館	平成29年3月16日まで TGアリーナ 平成29年3月17日から 豊田合成アリーナ	平成25年1月21日 ～ 平成30年1月20日	1,000,000円/年
V 基金			
1. スポーツ振興基金			
平成27年度末現在高		11,977,017円	
平成28年度中増減額	増	新規積立	0円
		利子等	7,398円
	減	取崩	557,000円
平成28年度末現在高		11,427,415円	

教育委員会 図書館

(歳入)

12款 使用料及び手数料 2項 手数料 9目 教育手数料

節 及 び 金 額 (円)	説 明	
	節 及 び 細 節 の 主 な 内 容	金 額 (円)
1 社会教育手数料 401,040	・ 図書等複写手数料	

15款 財産収入 1項 財産運用収入 1目 財産貸付収入

1 土地建物 貸付収入 1,981,666	・ 行政財産貸付収入	
-----------------------------	------------	--

(歳出)

10款 教育費 4項 社会教育費 3目 図書館費

2 給 料 49,719,304	・ 行政職 13人	
3 職 員 手 当 等 27,024,241		
4 共 済 費 15,549,157		
7 賃 金 42,823,650	・ 臨時職員賃金 25人	
8 報 償 費 406,100	・ 講師謝礼	391,100
11 需 用 費 41,249,866	・ 消耗品費 新聞購読料 雑誌代 新刊全件マーク ブックスタート ・ 燃料費 LPガス (祖父江の森図書館) 灯油 (平和町図書館) ・ 印刷製本費 ・ 電気料 ・ ガス料 ・ 水道料 ・ 修繕料	10,343,465 (1,165,260) (3,843,047) (922,500) (1,529,280) 2,361,164 (1,886,064) (319,356) 434,484 9,608,391 3,690,628 2,868,781 11,812,735
12 役 務 費 1,055,599	・ 電信電話料	680,662

# 教育委員会 図書館

10款 教育費 4項 社会教育費 3目 図書館費

節及び金額 (円)	説明	
	節及び細節の主な内容	金額(円)
13 委託料 109,228,926	<ul style="list-style-type: none"> <li>・警備委託料</li> <li>・空調設備保守委託料</li> <li>・受変電設備保守委託料</li> <li>・昇降機設備保守委託料</li> <li>・清掃業務委託料</li> <li>・図書館管理委託料</li> <li>・図書館システム保守委託料</li> <li>・自動化書庫保守委託料</li> <li>・駐輪場整理業務委託料</li> <li>・書誌データ作成等業務委託料</li> </ul>	343,440 8,721,000 338,256 2,725,056 7,698,406 77,133,600 8,071,272 2,467,800 490,364 631,800
14 使用料及び賃借料 2,504,746	<ul style="list-style-type: none"> <li>・複写機借上料</li> <li>・敷地借上料</li> </ul>	732,462 1,563,581
15 工事請負費 7,927,200	<ul style="list-style-type: none"> <li>・施設営繕及び整備工事費 中央・祖父江図書館排煙窓改修工事</li> </ul>	
18 備品購入費 33,349,160	<ul style="list-style-type: none"> <li>・施設整備用備品 監視カメラシステム</li> <li>・図書               <ul style="list-style-type: none"> <li>一般書 9,901冊 (19,203,312)</li> <li>児童書 5,851冊 (9,722,626)</li> <li>コミック 1,590冊 (1,071,945)</li> </ul> </li> <li>・視聴覚資料               <ul style="list-style-type: none"> <li>DVD 144枚 (1,582,492)</li> <li>CD 97枚 (415,653)</li> </ul> </li> </ul>	1,353,132 (1,274,400) 29,997,883

# 教育委員会 図書館

事業の主な内容					
I 図書館事業					
1. 図書の購入等 (単位:冊)					
種別	中央	祖父江の森	平和町	公民館図書室	計
図書	10,231	3,771	3,178	162	17,342
一般書	(6,604)	(2,507)	(715)	(75)	(9,901)
児童書	(3,627)	(1,264)	(873)	(87)	(5,851)
コミック	-	-	(1,590)	-	(1,590)
雑誌	3,145	1,567	912	-	5,624
視聴覚資料	142	51	48	-	241
D V D	(83)	(31)	(30)	-	(144)
C D	(59)	(20)	(18)	-	(97)
合計	13,518	5,389	4,138	162	23,207
2. 貸出冊数 (単位:冊)					
種別	中央	祖父江の森	平和町	公民館図書室	計
図書	834,706	191,349	275,417	29,796	1,331,268
一般書	(442,073)	(104,856)	(37,084)	(11,768)	(595,781)
児童書	(359,925)	(79,874)	(43,823)	(9,107)	(492,729)
コミック	(32,708)	(6,619)	(194,510)	(8,921)	(242,758)
雑誌	58,908	14,427	9,799	2,024	85,158
視聴覚資料	63,160	14,545	8,820	1,116	87,641
複製絵画	44	-	-	-	44
合計	956,818	220,321	294,036	32,936	1,504,111
3. 蔵書冊数 (単位:冊)					
種別	中央	祖父江の森	平和町	公民館図書室	計
図書	363,757	163,325	76,875	21,436	625,393
一般書	(274,864)	(128,728)	(32,863)	(10,201)	(446,656)
児童書	(88,893)	(34,597)	(20,946)	(11,235)	(155,671)
コミック	-	-	(23,066)	-	(23,066)
雑誌	8,284	3,476	1,917	-	13,677
視聴覚資料	11,437	6,270	2,308	-	20,015
複製絵画	30	-	-	-	30
合計	383,508	173,071	81,100	21,436	659,115
4. 利用者数、入館者数 (単位:人)					
区分	中央	祖父江の森	平和町	公民館図書室	計
利用者数	217,643	50,133	49,049	12,171	328,996
入館者数	386,568	136,887	94,211	-	617,666

教育委員会 図書館

事業の主な内容				
5. 貸出文庫等				
区分	利用数	貸出数		
貸出文庫	44団体	9,620冊		
家庭文庫	2人	96冊		
声の図書貸出	16人	203点		
6. 相互貸借利用 (単位:冊)				
貸出		借用		
県内	県外			
1,239	242	374		
大学連携				
学校名	大学への貸出		大学からの借用	
	件数	貸出数	件数	貸出数
名古屋文理大学	0件	0冊	2件	4冊
愛知文教女子短期大学	48件	225冊	2件	4冊
7. 文献複写利用				
区分	中央	祖父江の森	平和町	計
件数	3,809件	731件	211件	4,751件
枚数	29,647枚	4,397枚	1,313枚	35,357枚
8. 読書及び啓発活動				
(1) イベント・行事				
・子ども読書の日に因んだイベント(4月9日~30日) 場所: 中央図書館				
行事名	参加人数	協力団体等		
大型絵本のおはなし会	37人	おはなしサークルひまわり		
「かくれんぼ絵本」づくり	27人	図書館サポーターコペン		
春の語りの会	33人	語りの会ずくぼんじょ		
図書館探検ツアー	14人	図書館主催		
おはなしリレー 春	94人	読み聞かせボランティアきらら会		
こどものひろば	80人	図書館ボランティアそよかぜ		
・読書月間イベント(11月3日~23日) 場所: 中央図書館				
行事名	参加人数	協力団体等		
朗読のひととき	100人	音声訳ボランティアグループせせらぎ		
くみたてつなげる絵本(絵本作り講座)	12人	図書館サポーターコペン		
大型絵本のおはなし会	27人	おはなしサークルひまわり		
秋の語りの会	31人	語りの会ずくぼんじょ		
秋のお楽しみ会	70人	読み聞かせボランティアきらら会		
こどものひろば	91人	図書館ボランティアそよかぜ		



## 教育委員会 図書館

事業の主な内容		
・その他イベント（7月10日～1月29日）場所：中央図書館		
行事名	参加人数	協力団体等
きらら会第27回お楽しみ会	264人	読み聞かせボランティアきらら会
夏の語りの会	9人	語りの会ずくぼんじょ
夏休みお楽しみ袋	40人	図書館主催
夏休み図書館一日司書体験	3人	図書館主催
こどものひろば	65人	図書館ボランティアそよかぜ
図書館福袋	60人	図書館主催
図書館ツアー	5人	図書館主催
・中央図書館開館10周年記念事業 場所：中央図書館		
内容	期間	参加人数
南極写真パネル展	5/3～5/14	—
講演「人類未踏の大地に挑む！日本南極越冬隊の軌跡」	5/14	125人
押し花展	6/4～6/19	1,973人
押し花しおり作成講座	6/11	21人
ブックツリー・心に残る私の一冊 （大好きな本の木）	8/16～12/28	—
教養講座「古代オリンピック競技場～ 稲沢の姉妹都市オリンピアにて～」	9/24	34人
文化講座「初心者のための落語入門講座」	10/8	41人
明治中期ラッパ型蓄音機演奏会	12/10	45人
・アニメ映画会（7月31日、12月23日、3月20日）場所：祖父江の森図書館		
タイトル	参加人数	協力団体等
「おじゃる丸スペシャル 銀河がマロを呼んでいる」	55人	図書館主催
「おしりかじり虫」	50人	図書館主催
日本の昔ばなし「町のねずみと田舎のねずみ」ほか	24人	図書館主催
・祖父江の森図書館 イベント（12月14日、2月11日）場所：祖父江の森図書館		
行事名	参加人数	協力団体等
朗読発表会	18人	朗読グループぬくもり
おはなしを楽しもう	37人	愛知文教女子短期大学 ボランティアグループぶしゃぼ

## 教育委員会 図書館

事業の主な内容			
・平和町図書館 イベント（8月3日～11月17日）場所：平和町図書館			
行事名	参加人数	協力団体等	
夏休み子ども教室（一日司書体験）	12人	図書館主催	
ぷちおはなし会	18人	読み聞かせボランティアきらら会	
・図書等無料配布会			
会場	開催日	協力団体等	
中央図書館	10/1	図書館ボランティアそよかぜ	
祖父江の森図書館	11/3	図書館ボランティアぬくもり	
(2) 講座・講演会			
・中央図書館			
講座・講演会名	開催日	回数	参加人数
声の図書作成講座	5/19～3/16	7回	135人
手づくり布おもちゃ作製講座	5/20～2/17	3回	76人
人形劇・影絵・ペープサート・エプロンシアター勉強会	6/17・9/16	2回	60人
おりがみ講座	7/2・7/3	2回	35人
夏休み親子教室「体験してみよう勾玉づくり」	7/23	1回	18人
歴史講座	8/6	1回	37人
読み聞かせフォローアップ講座	9/2	1回	40人
ブックスタートボランティア養成講座	10/12	1回	10人
語りの勉強会	10/28・11/18	2回	32人
デイジー図書編集講座	11/15・11/22	2回	54人
図書修理入門講座	11/30～12/14	3回	31人
読み聞かせボランティア養成講座（初級）	1/13～2/10	3回	61人
音声訳ボランティア養成講座	1/26～3/9	6回	46人
図書修理ステップアップ講座	2/8・2/15	2回	32人
・祖父江の森図書館			
講座・講演会名	開催日	回数	参加人数
朗読講座	6/10～7/22	6回	41人
絵本づくり講座	11/23	1回	41人
おはなし講座	12/7	1回	46人

## 教育委員会 図書館

事業の主な内容			
9. ブックスタート事業			
	中央	祖父江・平和	計
実施回数	24回	6回	30回
受領者数	938人	179人	1,117人
※ブックスタートでお渡しした絵本を使い、中央・祖父江の森図書館にて読み聞かせを実施。			
10. 国立国会図書館デジタル化資料送信サービス事業			
閲覧数	複製数		
66件	11枚		

## 教育委員会 美術館

(歳入)

12款 使用料及び手数料 1項 使用料 9目 教育使用料

節及び金額 (円)	説明	
	節及び細節の主な内容	金額(円)
1 社会教育使用料 5,318,690	・美術館観覧料 常設展有料入場者 6,194人 ・美術館使用料	3,223,460  2,095,230

17款 繰入金 1項 基金繰入金 1目 基金繰入金

14 美術品等購入 基金繰入金 33,826,000	・美術品等購入基金繰入金	
----------------------------------	--------------	--

19款 諸収入 5項 雑入 1目 雑入

39 美術館収入 4,652,951	・印刷物販売収入 ・公立美術館巡回展支援事業助成金	1,083,250 3,383,476
-----------------------	------------------------------	------------------------

(歳出)

10款 教育費 4項 社会教育費 9目 美術館運営費

1 報酬 303,800	・美術館協議会委員 7人	
2 給料 15,159,684	・行政職 4人	
3 職員手当等 8,459,868		
4 共済費 4,513,167		
7 賃金 5,443,040	・臨時職員賃金 特別展 6人 常設展等 延べ6人	(878,840) (4,564,200)
8 報償費 731,505	・謝礼 市民展審査員、運営委員等	443,000
9 旅費 536,070	・費用弁償 特別展	376,530 (370,530)
11 需用費 8,348,615	・消耗品費 特別展 ・印刷製本費 特別展 市民展、絵になる町絵画展等 ・電気料 ・修繕料 アトリエ棟外壁修繕	997,127 (664,301) 1,410,588 (864,540) (546,048) 4,701,360 959,904 (453,600)

教育委員会 美術館

10款 教育費 4項 社会教育費 9目 美術館運営費

節及び金額 (円)	説明	
	節及び細節の主な内容	金額(円)
12 役 務 費 2,485,624	<ul style="list-style-type: none"> <li>・ 広告料</li> <li>    特別展</li> <li>・ 手数料</li> </ul>	<p>1,762,020</p> <p>(1,567,620)</p> <p>344,340</p>
13 委 託 料 4,242,562	<ul style="list-style-type: none"> <li>・ 警備委託料</li> <li>    特別展</li> <li>・ 空調設備保守委託料</li> <li>・ 清掃業務委託料</li> <li>・ 絵画等修復業務委託料</li> </ul>	<p>699,840</p> <p>(589,680)</p> <p>1,095,120</p> <p>1,142,640</p> <p>604,800</p>
14 使 用 料 及 び 賃 借 料 496,794		
18 備 品 購 入 費 33,900,905	<ul style="list-style-type: none"> <li>・ 絵画</li> </ul>	33,826,000
19 負 担 金、補 助 及 び 交 付 金 2,411,726	<ul style="list-style-type: none"> <li>・ 企画展負担金</li> </ul>	2,358,726
25 積 立 金 11,105,185	<ul style="list-style-type: none"> <li>・ 美術品等購入基金積立金</li> </ul>	

## 教育委員会 美術館

### 事業の主な内容

#### I 展覧会開催事業

##### 1. 特別展

(1) パリに生きる パリを描く ―M氏秘蔵コレクションによる―

- ・内容 荻須没後30年を記念し、荻須を核として、パリに渡った日本近代芸術家の作品を収集された個人コレクションと、主催3館の所蔵品を合わせた84点により、画家たちのパリに対する想いを紹介した
- ・会期 平成28年10月29日～12月11日 38日間（開会式を含まず）
- ・主催 稲沢市・稲沢市教育委員会・稲沢市荻須記念美術館  
笠岡市立竹喬美術館、神戸市立小磯記念美術館
- ・共催 中日新聞社
- ・助成 一般財団法人地域創造
- ・観覧者数 6,061人

(講演会)

- ・講師 廣田生馬氏（神戸市立小磯記念美術館）

期 日	内 容	回数	参加者数
11月3日	小磯良平と荻須高德のパリ	1回	38人

(子ども講座)

- ・対象 市内の小学生
- ・講師 奥田美樹氏（アーティスト）

期 日	内 容	回数	参加者数
11月13日、20日	わたしのパリ	2回	延べ35人

##### 2. 企画展

(1) 第53回稲沢市民展

- ・会期 I部 平成28年10月4日～10月10日  
日本画・洋画・写真（7日間）  
II部 平成28年10月12日～10月16日  
書・工芸美術（5日間）

- ・観覧者数 2,236人
- ・応募点数 196点（入賞点数 47点）

- ・応募点数の内訳 (単位：点)

部門	日本画	洋画	写真	書	工芸美術	合計
一般応募	9	32	54	54	31	180
無鑑査	1	1	2	1	1	6
運営委員	2	2	2	2	2	10
出品点数	12	35	58	57	34	196

## 教育委員会 美術館

### 事業の主な内容

#### (2) 第37回絵になる町児童生徒絵画展

・会期 平成29年1月4日～1月15日 10日間

・観覧者数 2,474人 (単位：点)

区分	応募点数	入賞	入選	展示点数
小学校	558	36	163	199
中学校	142	18	33	51
合計	700	54	196	250

## II 教育普及事業

### 1. アートスタート①「ファミリー鑑賞day」

- ・対象 子どもとその家族
- ・解説 学芸員

期 日	内 容	回数	参加者数
6月26日	家族で気軽に楽しく作品を鑑賞しましょう	1回	1組2人

### 2. アートスタート②「いろ かたち どんな音？」

- ・対象 1歳以上3歳未満の子どもと親
- ・講師 奥田美樹（アーティスト）

期 日	内 容	回数	参加者数
6月30日	色や形、音を楽しみながら、ガラガラのおもちゃを作りましょう	1回	7組14人

### 3. 子ども美術講座「いろいろな色塗り」

- ・対象 市内の小学生
- ・講師 大崎智仁（造形作家）

期 日	内 容	回数	参加者数
8月7日、14日	水彩絵具から生まれる多様な表現を学び、色の世界を楽しみましょう	2回	延べ39人

### 4. 稲沢郷土学習

- ・対象 市内小学6年生
- ・解説 学芸員

期 日	内 容	校数	参加者数
11月2日～ 12月9日	学校教育課と連携で実施。郷土の偉人の画業と鑑賞マナーを学習	23校	1,324人

## 教育委員会 美術館

### 事業の主な内容

#### 5. みんなで行く美術館

- ・対象 一般
- ・解説 各館学芸員

期 日	内 容	回数	参加者数
10月10日	岡崎市美術博物美術館 「ブリューゲルとバロックの 巨匠」と当館「常設展」鑑賞	1回	31人

#### 6. 大学パートナーシップ事業

- ・年間入場者数

大学名	学生	教職員
名古屋文理大学	174人	29人
愛知文教女子短期大学	258人	14人

### III 所蔵品の充実事業

#### 1. 荻須絵画の購入

作 品 名	制作年	種別	寸法 (cm)
《モンマルトル》	1935年	油彩	65.0×81.0

#### 2. 荻須絵画の受贈

作 品 名	制作年	種別	寸法 (cm)
《若い自画像》	1921年頃	油彩	60.5×50.0
《黄色い店》	1985年	リトグラフ	55.5×46.0

#### 3. 荻須作品の受託 (継続)

作 品 名	制作年	種別	寸法 (cm)
タルト・オ・ポムとブリオッシュ	1934年	油彩	50.0×61.0
リオ・ディ・フォンテーゴ	1968年	油彩	97.0×130.0
赤と白の芍薬	1946年頃	油彩	44.0×51.0
花	1950年頃	油彩	45.5×38.0
ヴェネツィア、ミゼリコル ディア パノラマ	1957年	油彩	57.0×80.0
プレ・サン・ジェルヴェ	1979年	油彩	116.0×89.0
ヴェネツィア、スカルツィ橋	調査中	油彩	38.5×46.0
ヴェネツィア、大運河、ゴンドラ	1960年代	水彩	32.6×25.2



教育委員会 美術館

事業の主な内容		
IV 絵画等修復事業		
1. 荻須作品等の修復		
種 類	内 容	点数
荻須絵画修復 《モンマルトル、 冬の丘》	<ul style="list-style-type: none"> <li>作品修復 絵具亀裂部と浮上部の接着、画面洗 浄、裏面埃除去、絵具剥落部充填と 補彩、保護膜塗布</li> <li>額作成 新規額の作成と低反射アクリル・U Vカットアクリルの取付</li> </ul>	1点
V 調査研究事業		
1. 作品調査		
調査対象	内 容	調査件数
荻須作品所蔵者	荻須作品の実見調査、計測、撮影 荻須関係資料等の確認	2か所
VI 基金		
1. 美術品等購入基金		
平成 27 年 度 末 現 在 高		54,476,961円
平成 28 年 度 中 増 減 額	増	新規積立 11,071,550円
	減	利子等 33,635円
平成 28 年 度 末 現 在 高	取崩	33,826,000円
平成 28 年 度 末 現 在 高		31,756,146円

消防本部 総務課

(歳入)

12款 使用料及び手数料 1項 使用料 10目 目的外使用料

節 及 び 金 額 (円)	説 明	
	節 及 び 細 節 の 主 な 内 容	金 額 (円)
1 目的外使用料 515,266	・目的外使用料	

13款 国庫支出金 2項 国庫補助金 8目 消防費国庫補助金

1 消防費補助金 12,020,000	・緊急消防援助隊設備整備費補助金 高規格救急自動車(救祖1) 高度救命処置用資機材(救祖1)	11,791,000 (9,473,000) (2,318,000)
------------------------	--	--

19款 諸収入 5項 雑入 1目 雑入

40 総務課(消防)収入 10,492,764	・消防団員退職報償費収入 22人 ・消防団員公務災害補償金収入 4人 ・災害共済金収入 ・(財)自治総合センターコミュニティ助成金 ・損害賠償金収入	5,298,000 1,786,371 1,268,638 600,000 1,349,019
----------------------------	--	---

20款 市債 1項 市債 8目 消防債

1 消防債 77,900,000	・消防施設整備事業債(特例債) 高規格救急自動車ほか(救祖1) 第9分団詰所新築工事 第3・5分団詰所トイレ水洗化工事	(11,000,000) (62,900,000) (4,000,000)
---------------------	--	---

(歳出)

9款 消防費 1項 消防費 1目 常備消防費

2 給料 586,164,544	・行政職 166人	
3 職員手当等 433,530,192		
4 共済費 196,031,916		
7 賃金 2,256,996	・臨時職員賃金 1人	
9 旅費 526,880	・普通旅費	401,680
11 需用費 56,749,477	・消耗品費 共用紙A4 エンジンオイル 33台 被服更新分 救助服	23,887,344 (334,173) (448,878) (6,631,200) (432,000)

消防本部 総務課

9款 消防費 1項 消防費 1目 常備消防費

節及び金額 (円)	説明	
	節及び細節の主な内容	金額(円)
	新採用職員被服一式 8組	(2,114,640)
	ホース(50mm・65mm)	(1,121,040)
	新採用職員防火衣等一式 8組	(970,704)
	ロープ	(411,048)
	ニトリルグローブ	(509,760)
	除細動器電極	(1,348,920)
	高濃度酸素マスク	(312,984)
	感染防止衣・上衣	(486,864)
	警防地図 20冊	(2,764,800)
	・燃料費	6,545,313
	ガソリン 34,769.49ℓ	(4,282,139)
	軽油 15,973.17ℓ	(1,706,043)
	LPガス 1,000m <sup>3</sup>	(556,483)
	・電気料 293,769Kwh	6,173,958
	・ガス料 44,101m <sup>3</sup>	3,955,600
	・水道料 11,118m <sup>3</sup>	2,774,613
	・自動車修繕料	3,050,461
	消防車等修理 延べ42台	(2,334,637)
	・修繕料	8,830,335
	備品等修繕	(1,193,547)
	各署庁舎修繕	(7,636,788)
	・医薬材料費	1,184,320
	ラリングルチューブLTS	(331,020)
12 役 務 費 9,321,247	・電信電話料	2,233,569
	一般加入・FAX	(1,361,067)
	携帯電話 16台	(549,372)
	・手数料	6,073,615
	車両法定点検	(545,400)
	車検整備 13台	(1,200,882)
	空気ボンベ充填装置定期自主検査	(345,600)
	消防車両点検	(1,080,000)
	救急資機材点検	(307,800)
	除草作業	(364,940)
	高圧容器検査	(370,008)
	放射線測定器等機能点検	(429,840)
	・自動車保険料	665,608
13 委 託 料 14,223,581	・消防用設備保守委託料	346,572
	・空調設備保守委託料	3,115,800
	・受変電設備保守委託料	394,848
	・昇降機設備保守委託料	955,800
	・労働安全衛生業務委託料	600,000

消防本部 総務課

9款 消防費 1項 消防費 1目 常備消防費

節及び金額 (円)	説明	
	節及び細節の主な内容	金額(円)
	<ul style="list-style-type: none"> <li>・清掃業務委託料</li> <li>・救急業務事後検証委託料 236件</li> <li>・気管挿管病院実習委託料</li> <li>・救急業務指示委託料 10病院・197件</li> <li>・救急救命士生涯教育病院実習委託料</li> <li>・救急救命士就業前病院実習委託料</li> <li>・施設緑化維持管理料</li> <li>・消防緊急通信指令施設保守委託料</li> <li>・救急資機材保守委託料</li> </ul>	2,645,136 945,440 480,000 1,035,892 954,000 400,000 691,200 550,800 642,837
14 使用料及び 賃借料 6,763,833	<ul style="list-style-type: none"> <li>・複写機借上料 4台</li> <li>・寝具借上料 144組</li> <li>・消防OAシステム借上料</li> </ul>	588,573 2,667,945 3,037,324
18 備品購入費 38,355,206	<ul style="list-style-type: none"> <li>・施設整備用備品                             <ul style="list-style-type: none"> <li>非常用発電機 1台</li> </ul> </li> <li>・消防活動用備品                             <ul style="list-style-type: none"> <li>空気ボンベ 6本</li> <li>空気呼吸器 3基</li> <li>潜水救助器具 2式</li> <li>ゴムボート 1艇</li> <li>除細動器 5式</li> <li>気道管理トレーニングモデル 1台</li> <li>レサシアンシミュレータ 1式</li> </ul> </li> <li>・消防車両                             <ul style="list-style-type: none"> <li>高規格救急自動車 1台</li> <li>軽連絡車 1台</li> </ul> </li> </ul>	391,694 (351,000) 9,091,872 (660,960) (816,480) (362,880) (853,200) (3,506,220) (507,600) (2,324,376) 28,800,360 (27,950,400) (849,960)
19 負担金、補助 及び交付金 2,566,389	<ul style="list-style-type: none"> <li>・防災ヘリコプター運営協議会負担金</li> </ul>	1,983,649
27 公 課 費 1,020,300	<ul style="list-style-type: none"> <li>・自動車重量税 15台</li> </ul>	

9款 消防費 1項 消防費 2目 非常備消防費

1 報 酬 12,932,234	<ul style="list-style-type: none"> <li>・消防団員 310人</li> </ul>	
5 災 害 補 償 費 1,196,610	<ul style="list-style-type: none"> <li>・障害補償費</li> </ul>	1,152,800
8 報 償 費 5,573,236	<ul style="list-style-type: none"> <li>・消防団員退職報償費                             <ul style="list-style-type: none"> <li>副団長1人、分団長5人、副分団長1人</li> <li>部長4人、団員11人 合計22人</li> </ul> </li> </ul>	5,298,000

消防本部 総務課

9款 消防費 1項 消防費 2目 非常備消防費

節及び金額 (円)	説明	
	節及び細節の主な内容	金額(円)
9 旅 費 4,819,000	<ul style="list-style-type: none"> <li>・費用弁償</li> <li>    災害出動 延べ735人</li> <li>    訓練等出動 延べ1,888人</li> </ul>	4,794,040 (1,449,600) (3,319,200)
11 需 用 費 10,075,475	<ul style="list-style-type: none"> <li>・消耗品費</li> <li>    消防団員等被服</li> <li>    消防活動、車両用消耗品</li> <li>    あいち消防団の日啓発品</li> <li>・電気料 15,452Kwh</li> <li>・自動車修繕料 延べ4台</li> </ul>	8,649,776 (6,699,689) (954,232) (503,280) 500,029 320,198
12 役 務 費 1,411,362	<ul style="list-style-type: none"> <li>・電信電話料</li> <li>・手数料</li> <li>    車検整備 6台</li> </ul>	336,666 785,130 (362,512)
13 委 託 料 11,134,353	<ul style="list-style-type: none"> <li>・監理料</li> <li>・設計料</li> <li>・耐震診断委託料</li> </ul>	3,229,200 3,234,600 4,644,000
14 使 用 料 及 び 賃 借 料 302,556		
15 工 事 請 負 費 64,659,600	<ul style="list-style-type: none"> <li>・施設整備工事費</li> <li>    第9分団詰所新築工事</li> <li>    第3分団詰所ほか改修工事(便所ほか)</li> </ul>	(60,382,800) (4,276,800)
18 備 品 購 入 費 683,640	<ul style="list-style-type: none"> <li>・事業用備品</li> <li>    訓練用水消火器 48本</li> </ul>	(570,240)
19 負 担 金、補 助 及 び 交 付 金 20,079,908	<ul style="list-style-type: none"> <li>・水道工事・加入負担金</li> <li>・愛知県消防協会負担金</li> <li>・消防団員等公務災害補償負担金</li> <li>・消防団員退職報償金負担金 290人</li> <li>・本部等運営事業交付金 本部・11個分団</li> <li>・愛知県消防操法大会出場事業交付金 第6分団</li> <li>・消防団活性化事業交付金</li> <li>・消防団員福祉共済事業交付金</li> </ul>	838,620 400,600 824,938 5,568,000 8,943,000 934,000 1,612,000 929,750

9款 消防費 1項 消防費 4目 水防費

19 負 担 金、補 助 及 び 交 付 金 4,517,000	<ul style="list-style-type: none"> <li>・尾張水害予防組合負担金</li> </ul>	
--	--	--

消防本部 総務課

事業の主な内容					
I 常備消防運営事業					
1. 職員数					
内訳 区分	平成27年度末 職員数	平成28年度中増減			平成28年度末 職員数
		採用	退職	異動	
一般行政職	157人	7人	14人	0人	150人
2. 職員研修					
(1) 愛知県消防学校					
研修名		日数	受講者数		
初任科第102期		170日間	3人		
初任科第103期		173日間	2人		
救急科第113期		52日間	2人		
救急科第114期		53日間	2人		
救急科第115期		51日間	2人		
救助科第43期		29日間	1人		
指揮隊科第5期		5日間	1人		
外傷・災害対応講習A		1日間	2人		
外傷・災害対応講習B		1日間	1人		
上級幹部科第65期		3日間	1人		
警防科第65期		16日間	1人		
地震防災科第11期		2日間	1人		
水難救助科第42期		12日間	1人		
危険物科第51期		5日間	1人		
はしご自動車等運用科第24期		3日間	1人		
合計				22人	
(2) その他の機関					
研修名		日数	受講者数		
消防大学校救助科第74期		34日間	1人		
安全衛生研修		1日間	3人		
全国消防救助シンポジウム		1日間	1人		
全国消防技術者会議		2日間	1人		
安全運転管理者講習会		1日間	1人		
副安全運転管理者講習会		1日間	1人		
技術講習会		1日間	2人		
県消防長会違反是正推進連絡会		1日間	1人		
東海支部違反是正事例発表会		1日間	2人		
東海地区消防機関事故原因究明技術研修会		1日間	1人		
企業防災対策指導研修会		1日間	1人		
消防設備安全協会調査研修会		1日間	1人		
地震体験車取扱講習会		2日間	4人		
合計				20人	

消防本部 総務課

事業の主な内容

3. 福利厚生

(1) 被服貸与（更新分）

区分	数量	区分	数量	区分	数量
制帽（兼用）	4個	活動服（冬）下	74着	ネクタイ	5本
作業用シャツ（冬）	124着	活動服（夏）上	44着	警備靴	15足
作業用シャツ（夏）	189着	活動服（夏）下	81着	ゴム長靴	14足
防寒作業服	15着	アポロキャップ	57個	救急服取替襟	7枚
白手袋	48双	ヘルメット	19個	バンド（救急服）	6本
皮手袋	213双	バンド（皮）	7本	雨衣	3着
ケブラー手袋	141双	バンド（ナイロン）	39本	ヘッドライト	30個
制服（冬）上	7着	救急服（冬）上	11着	ヘッドライトゴムストラップ	58個
制服（冬）下	4着	救急服（冬）下	5着	ゴーグル	46個
制服（夏）上	3着	救急服（夏）上	10着	ゴーグルスプリング	36個
制服（夏）下	1着	救急服（夏）下	13着		
活動服（冬）上	44着	ワイシャツ	33着		

(2) 予防接種

項目	受検者数
B型肝炎予防接種	4人

(3) 産業医・安全衛生委員会会議

- ア 産業医巡視・健康相談等 6回
- イ 安全衛生委員会 12回

4. 文書管理

文書の收受・発送件数

・收受 システム 748件 その他 約1,600件 ・発送 492件

5. 広報

消防概況 ホームページへの掲載

6. 公用車

公用車保有状況

(単位：台)

車名	配置場所	配置場所					合計
		消防本部	消防署	稲沢東分署	祖父江分署	平 和署	
指令車		1					1
査察広報車		4	1	1	1	1	8
連絡車		3					3
水槽付消防ポンプ自動車			1	1	1	1	4
消防ポンプ自動車			1	1	1	1	4
化学消防ポンプ自動車			1				1
はしご付消防自動車			1				1

消防本部 総務課

事業の主な内容

はしご付消防ポンプ自動車		1				1
小型動力ポンプ付水槽車		1				1
指揮車		1				1
救助工作車		1				1
高規格救急自動車		1	2	1	1	5
資材運搬車		1				1
支援車		1				1
合計	8	12	5	4	4	33

II 消防活動運営事業

1. 警防行政状況

緊急出動状況

署	種別	火	救	救	警	調	救支	その	合	比
		災	急	助	戒	査	急援	他		
本署	平成27年度	40	1,664	14	100	5	289	3	2,115	30.8%
	平成28年度	35	1,578	61	76		301		2,051	27.8%
稲沢東署	平成27年度	20	2,321	19	43	1	300	4	2,708	39.4%
	平成28年度	21	2,601	22	33		413		3,090	41.9%
祖父江署	平成27年度	14	894	7	28	0	143	2	1,088	15.8%
	平成28年度	12	880	7	26		194		1,119	15.2%
平分和署	平成27年度	17	771	9	51	0	109	1	958	14.0%
	平成28年度	11	874	11	37		176		1,109	15.1%
合計	平成27年度	91	5,650	49	222	6	841	10	6,869	100.0%
	比率 (%)	1.3	82.3	0.7	3.2	0.1	12.2	0.2		
	平成28年度	79	5,933	101	172		1,084		7,369	100.0%
	比率 (%)	1.1	80.5	1.4	2.3		14.7			

(注) 1 「警戒出動」とは、ガス漏れ、怪煙、即時通報、危険物漏洩、その他の災害の発生が予想されるときに出動するものをいう。

2 「救急支援出動」とは、119番通報時に心肺機能停止傷病者と判断されたとき、所轄の救急隊が出場中のとき、交通事故等の発生場所が幹線道路のとき、傷病者が過体重のとき、発生場所が狭隘・高所・低所のとき、加害事故のとき等で、救急隊の活動を支援するために出動するものをいう。

3 平成28年度から、一宮市との消防通信指令施設共同運用に伴い、出動区分を見直し、「調査」及び「その他」については、削除しました。



消防本部 総務課

事業の主な内容						
2. 訓練等の実施状況						
(1) 普通救命講習会						
区分	内訳	実施回数	受講者数			指導職員
			計	男	女	
定期講習 (毎月19日)		20回	92人	51人	41人	21人
随時講習		73回	1,666人	938人	728人	194人
合計		93回	1,758人	989人	769人	215人
(2) 自主防災会・学校・事業所等への訓練指導						
機関名	実施回数	参加人員	指導職員			
自主防災会	96回	7,706人	336人			
教育機関 (学校・保育園等)	78回	14,918人	267人			
事業所	113回	7,885人	386人			
合計	287回	30,509人	989人			
Ⅲ 非常備消防運営事業						
1. 分団長会議等						
計11回 (4月(3)、7月、9月(2)、11月(2)、1月(2)、3月)						
2. 消防団活動状況						
区分	実施日	実施場所	摘要			
任命式	平成28年4月3日	勤労福祉会館多目的ホール	被任命者121人			
消防団操法大会	平成28年5月15日	消防本部操法訓練場	優勝 第6分団 準優勝 第3分団			
第2回夏休み「わくわく・ドキドキ」 消防競技会	平成28年8月21日	消防本部操法訓練場	市内12小学校児童 全分団参加			
消防団観閲式	平成28年10月9日	勤労福祉会館多目的ホール	全分団参加			
秋の防火パレード	平成28年10月23日	各分団管内	火災予防啓発			
秋の火災予防運動	平成28年11月9日 ～15日	各分団管内	火災予防運動PR 全分団参加			
年末夜警	平成28年12月27日 28日	各分団管内	全分団参加			
消防出初式	平成29年1月7日	TGアリーナ	全分団参加			
あいち消防団の日	平成29年1月20日	名鉄国府宮駅	加入促進啓発 全分団参加			
国府宮なおい神事 警備	平成29年2月8日 9日	国府宮周辺	全分団参加 第1から第6分団			
春の防火パレード	平成29年2月19日	各分団管内	火災予防啓発			

消防本部 総務課

事業の主な内容

春の火災予防運動	平成29年3月1日 ～7日	各分団管内	火災予防運動PR 全分団参加
----------	------------------	-------	-------------------

3. 消防団研修会状況

実施日	実施場所	内 容
平成28年4月3日	勤労福祉会館多目的ホール	消防団員事務手続
平成28年4月10日	消防本部	座学・MCA無線取扱訓練 ポンプ運用訓練
平成28年6月12日	消防本部講堂	普通救命講習会
平成28年7月3日	消防本部講堂	支援団員研修 (ポンプ・三角巾取扱い・搬送法)

4. 消防団出動状況

区 分	出動延べ回数(回)	出動延べ人員(人)
火 災	86	570
風 水 害 等	1	7
捜 索	0	0
定 期 訓 練	186	2,108
操 法 訓 練	367	4,417
演 習 ・ 訓 練	47	368
特 別 警 戒	48	500
広 報 ・ 指 導	188	1,127
そ の 他	130	904
合 計	1,053	10,001

5. 消防団員表彰

名 称		人数
愛知県消防協会表彰	精勤章	3人
	善行章	10人
稲沢市長表彰	功労表彰	3人
	功績表彰	3人
	優良表彰	6人
尾張地区消防連絡協議会表彰	功労章	4人
	精績章	6人
稲沢市消防団長表彰		27人
合 計		62人

6. 本部支援団員増員（女性消防団員含む。）

- (1) 総数 20人（うち、女性9人）
- (2) 女性消防団員愛称 稲沢ガーベラーズ

消防本部 総務課

事業の主な内容			
IV 水防対策事業			
区分	実施日	実施場所	参加人員
尾張水害予防組合 木曾三川連合総合 水防演習・広域連 携防災訓練	平成28年5月29日	稲沢市祖父江町地先 サリオパーク祖父江	1,600人 (参加機関全体)

消防本部 予防課

(歳入)

12款 使用料及び手数料 2項 手数料 8目 消防手数料

節 及び 金額 (円)	説 明	
	節 及び 細 節 の 主 な 内 容	金額 (円)
1 消 防 手 数 料 13,143,200	・危険物関係手数料	13,079,000

13款 国庫支出金 2項 国庫補助金 8目 消防費国庫補助金

1 消 防 費 補 助 金 2,693,000	・消防防災施設整備費補助金	
----------------------------	---------------	--

20款 市債 1項 市債 8目 消防債

1 消 防 債 49,200,000	・緊急防災・減災事業債 耐震性貯水槽 (40 t) 設置 1基 防火水槽耐震化 4基 ・消防施設整備事業債 (特例債)	39,800,000 (13,900,000) (25,900,000) 9,400,000
-----------------------	--	---

(歳出)

9款 消防費 1項 消防費 1目 常備消防費

7 賃 金 2,233,340	・臨時職員賃金 1人	
11 需 用 費 801,382	・消耗品費	773,092

9款 消防費 1項 消防費 3目 消防施設費

11 需 用 費 1,820,816	・消耗品費 ・修繕料 防火水槽鉄蓋取替 2か所 防火水槽柵塗装 3か所	346,832 1,473,984 (399,600) (442,800)
13 委 託 料 583,200	・家屋調査業務委託料	
15 工 事 請 負 費 73,648,440	・消防水利等整備工事費 消火栓等標識板設置工事費 40か所 防火水槽設置工事費 2基 防火水槽耐震化改修工事費 4か所 防火井戸撤去工事費 15か所 防火水槽撤去工事費 1か所	(4,924,800) (28,524,960) (25,907,040) (13,265,640) (1,026,000)
19 負 担 金、補 助 及 び 交 付 金 13,469,920	・消火栓等維持管理負担金 稲島四丁目地内消火栓取替 北麻績町地内消火栓筐嵩上げ 平和町西光坊地内消火栓取替 東緑町一丁目地内消火栓筐取替	2,818,000 (864,000) (313,869) (313,210) (344,746)

消防本部 予防課

9款 消防費 1項 消防費 3目 消防施設費

節 及 び 金 額 (円)	説 明	
	節 及 び 細 節 の 主 な 内 容	金 額 (円)
	・ 消防水利改良等水道工事負担金	10,651,920
	配水管布設替工事負担金 6か所	(744,000)
	消火栓新設工事負担金 10か所	(9,907,920)

消防本部 予防課

事業の主な内容

I 予防課運営事業

1. 予防行政状況

(1) 火災発生状況

ア 年度別比較

区分 \ 年度	平成28年度 (A)	平成27年度 (B)	比較 (A-B)
件数 (件)	41	56	△ 15
損害額 (千円)	76,940	70,446	6,494

イ 月別火災件数

月	火災件数 (件)	火災種別 (件)			損害額 (千円)
		建物	車両	その他	
4月	3	2	1		20,520
5月	3			3	30
6月	2	2			655
7月	3	2	1		26,384
8月	2	1		1	2,937
9月	2	1		1	1,809
10月	3	1		2	
11月	1	1			3,395
12月	3	1	1	1	4,163
1月	5	2		3	2,259
2月	6	5		1	14,748
3月	8	1		7	40
合計	41	19	3	19	76,940

※その他の火災は、ゴミ、枝木等が燃えた火災

ウ 出火原因別

種別	件数(件)	種別	件数(件)
放火の疑い	10	枝木焼却	1
放火	3	焼却炉	1
枯れ草の焼却	3	ガスをプレー缶	1
たばこ	3	火の不始末	1
溶接機	3	ローソク	1
こんろ	2	金属摩擦	1
電気機器	2	静電気	1
ストーブの誤使用	2	不明	5
ごみ焼却	1	合計	41

消防本部 予防課

事業の主な内容		
(2) 防火対策（園児防火指導）		
内訳 区分	施設数	園児数
保育園等	33か所	3,323人
幼稚園	5か所	1,188人
合計	38か所	4,511人
(3) 自主防災管理体制の強化		
・甲種防火管理講習 平成28年8月2日、3日 受講者 77人		
・乙種防火管理講習 平成29年2月15日 受講者 16人 合計 93人		
2. 訓練等の実施状況		
(1) 少年消防クラブ愛知県消防学校一日入校		
実施日時	平成28年8月5日（午前10時～午後3時15分）	
実施場所	愛知県消防学校（尾張旭市）	
参加人員	少年消防クラブ員 42人 引率者 2人 職員 4人	
実施内容	<ul style="list-style-type: none"> <li>・地震体験</li> <li>・AED体験</li> <li>・ロープ結索</li> <li>・煙道体験</li> <li>・規律体験</li> <li>・放水体験</li> </ul>	
(2) 消防ひろば		
平成28年11月6日 来場者 800人		
(3) 防火作品募集		
審査学校教諭 延べ5人		
市 応募数	2,461点	入賞 19点 佳作 20点
県 応募数	ポスター 289点	入賞 10点
応募数	習字 607点	
(4) 文化財立入検査		
平成29年1月10日～20日 33か所		

消防本部 予防課

事業の主な内容														
(5) 火災予防運動														
内容		秋の火災予防運動					春の火災予防運動							
区分	期間	平成28年11月9日～15日					平成29年3月1日～7日							
重点目標	<ul style="list-style-type: none"> <li>避難訓練の実施</li> <li>消防用設備等の点検結果報告</li> <li>型式失効した消防用機械器具の取替え</li> <li>火気使用場所の総点検の実施</li> </ul>					<ul style="list-style-type: none"> <li>住宅防火対策の推進</li> <li>異常気象時の火災発生防止対策の推進</li> <li>放火火災防止対策の推進</li> <li>特定防火対象物等防火安全対策の徹底</li> </ul>								
ポスター配布	943枚					1,038枚								
実施場所	各事業所及び教育機関					各事業所及び教育機関								
(6) 消防同意状況 (単位：件)														
月別		4月	5月	6月	7月	8月	9月	10月	11月	12月	1月	2月	3月	合計
区分	新築	13	11	12	8	10	13	16	18	2	12	10	19	144
	増築	1	1	7	5	6	4	5	3	2	5	6	4	49
	改築													
	用途変更													
	その他	1												1
	合計	15	12	19	13	16	17	21	21	4	17	16	23	194



消防本部 予防課

事業の主な内容														
(7) 消防用設備等の検査状況														(単位：件)
消防用設備	月別	4月	5月	6月	7月	8月	9月	10月	11月	12月	1月	2月	3月	合計
	消火設備	屋内消火栓設備			1	1	2	3		1		1		2
パッケージ型消火設備		2	2											4
スプリンクラー設備		2		2	1	2	3	1	3		1	1	3	19
屋外消火栓設備						1	1	1			2		1	6
泡消火設備														
粉末消火設備														
ガス消火設備														
動力消防ポンプ設備														
警報設備	自動火災報知設備	6	5	2	4	6	12	7	5	3	9	4	7	70
	消防機関へ通報する火災報知設備	2	1	1		1		1	2				3	11
	非常警報設備				1					2				3
	非常放送設備				2	2	1	1	2		3	1	1	13
避難	避難器具	1	1			1					2		2	7
	誘導灯	4	2	2	4	4	7	2	4	2	3	2	5	41
その他	非常コンセント設備										1			1
	排煙設備													
	消防用水						1			2	1			4
	連結送水管										1		1	2
合計		17	11	8	13	19	28	13	17	9	24	8	25	192

消防本部 予防課

事業の主な内容																
(8) 立入検査実施状況															(単位：件)	
区分	月別			4月	5月	6月	7月	8月	9月	10月	11月	12月	1月	2月	3月	合計
	1	イ	劇場等		2											
ロ		公会堂等			3				1	1						5
2	イ	キャバレー等														
	ロ	遊技場等		1	1		1									3
	ハ	性風俗店等														
3	イ	料理店等														
	ロ	飲食店等	1									2				3
4		百貨店等		4	2		9				5					20
5	イ	ホテル等				1										1
	ロ	共同住宅等			1											1
6	イ	病院等				1							10	8		19
	ロ	老人ホーム等				1										1
	ハ	老人デイサービスセンター等			1				6	17	17	1	2			44
7	イ	幼稚園等								1	4					5
	ロ	学校等		6	24	11	19	9		5	4			2		80
8		図書館等														
9	イ	蒸気浴場等														
	ロ	公衆浴場等														
10		停車場等														
11		神社等										56				56
12	イ	工場等		5	23	1	2	21	5	4				4		65
	ロ	映画スタジオ等														
13	イ	駐車場等				1	2	1			1		3			8
	ロ	格納庫等														
14		倉庫等		7	3	7	3	11	5	3	1	1		1		42
15		その他の事業場等	2	10	18	11	10	15	14	3	4		1	2		90
16	イ	特定複合建物	6	2	2	1					3	1				15
	ロ	その他の複合建物				1										1
17		文化財										7				7
合計			9	37	78	36	46	58	31	33	41	66	14	19		468

(9) 危険物安全週間  
 平成 28 年 6 月 5 日 ~ 11 日

- ・危険物安全週間推進ポスター及び危険物災害予防ポスターの配布
- ・懸垂幕の掲出
- ・電光掲示板の掲示
- ・消防訓練 豊田合成株式会社春日工場

消防本部 予防課

事業の主な内容													
(10) 危険物製造所等の許可・届出等件数											(単位：件)		
製造所等別 区分	製造所	貯蔵所						取扱所				合計	
		屋内貯蔵所	屋外タンク貯蔵所	屋内タンク貯蔵所	地下タンク貯蔵所	簡易タンク貯蔵所	移動タンク貯蔵所	屋外貯蔵所	給油取扱所	販売取扱所	移送取扱所		一般取扱所
許可	設置		3			1			2			1	7
	変更		2			3		4	9			29	47
仮使用承認						2			8			29	39
完成検査	設置		1			1			2			1	5
	変更					2		4	8			24	38
予防規程認可									1				1
軽微な工事届		2	1	1	1	2			16			34	57
品名・数量・倍数変更届			1										1
保安監督者選任・解任届			11	2		1			10			9	33
廃止届			3	2		4		1	1			1	12
合計		2	22	5	1	16		9	57			128	240
(11) 水張・水圧検査件数													
区分		件数(件)											
水張検査		0											
水圧検査		1,247											
合計		1,247											
(12) 危険物施設立入検査(年間)													
区分		施設数(件)											
製造所		2											
屋内貯蔵所		75											
屋外タンク貯蔵所		29											
屋内タンク貯蔵所		12											
地下タンク貯蔵所		38											
移動タンク貯蔵所		14											
屋外貯蔵所		7											
給油取扱所		57											
一般取扱所		55											
合計		289											

消防本部 予防課

事業の主な内容			
(13) 消防水利の管理状況			
件名	件数(か所)	摘要	
消火栓新設	10	稲沢町地内	ほか9か所
防火水槽新設	2	西町二丁目地内	ほか1か所
消防水利修繕	29	東緑町一丁目地内	ほか28か所
消火栓等 標識板設置	40	稲島東三丁目地内	ほか39か所
配水管布設替えに 伴う工事	3	祖父江町山崎地内	ほか2か所
防火水槽耐震化 改修工事	4	東緑町一丁目地内	ほか3か所
防火井戸撤去工事	15	松下一丁目地内	ほか14か所

消防署 情報指令課

(歳出)

9款 消防費 1項 消防費 1目 常備消防費

節 及 び 金 額 (円)	説 明	
	節 及 び 細 節 の 主 な 内 容	金 額 (円)
11 需 用 費 376,044		
12 役 務 費 3,738,667	・電信電話料 専用線 (CTC) 災害自動案内 車両動態位置管理システム (車両30台分)	(2,449,440) (594,767) (606,728)
19 負 担 金、補 助 及 び 交 付 金 6,596,994	・消防通信指令施設運営協議会負担金 緊急指令システム保守 消防通信指令施設運営費	6,575,897 (3,857,696) (2,718,201)

事 業 の 主 な 内 容					
I 情報指令課運営事業					
1. 119番等受信状況					
区 分	火 災	救 急	救 助	そ の 他	合 計
119	18	3,422	19	1,434	4,893
携帯119	59	2,117	37	899	3,112
合 計	77	5,539	56	2,333	8,005
※「その他」は、警戒、調査、訓練通報、いたずら、病院問合せ等					

## (12) 公共事業等投資的経費の概要

(単位：千円)

科目	事業名称及び事業内容	事業費	左の財源内訳					一般財源
			特定財源				国庫支出金	
			県支出金	地方債	その他	国庫支出金		
総務費	市民センター整備事業 施設整備工事費	6,696	0	0	0	0	6,696	
	自転車駐車場等整備事業 施設整備工事費	7,615	0	0	0	0	7,615	
	防犯灯設置費補助金	41,390	0	0	0	0	41,390	
	祖父江支所整備事業 施設整備工事費	11,016	0	0	0	11,016	0	
	平和支所整備事業 施設整備工事費	55,994	72,404	0	0	0	59,357	13,047
	用地取得費	13,047						
	施設整備用備品	1,069						
	水道工事負担金	2,291						
	事務費	3						
	公用車	10,229	0	0	0	0	10,229	
庁舎整備事業 施設整備工事費	116,519	116,560	0	33,194	0	0	83,366	
事務費	41							
参議院議員通常選挙事務用備品	2,484	2,484	0	2,370	0	0	114	
小計	268,394	268,394	0	35,564	0	70,373	162,457	
民生費	知的障害者通所授産施設 建設借入金元金償還補助金	507	0	0	0	0	507	
	らくらくプラザ整備事業 監理料	3,892	182,007	0	0	122,500	15,803	43,704
	施設整備工事費	178,115						
	保育園施設整備用備品	2,754	2,754	0	0	0	0	2,754
	民間保育園運営費補助金	3,018	3,018	0	587	0	0	2,431
	保育園整備事業 監理料	3,262	162,164	35,444	0	101,300	0	25,420
	設計料	3,564						
	施設整備工事費	67,446						
	耐震補強工事費	87,892						
	児童遊園施設整備用備品	1,744	1,744	0	0	0	0	1,744
児童遊園整備事業 施設整備工事費	6,384	6,407	0	0	0	0	6,407	
事務費	23							
子育て支援センター整備事業 設計料	4,320	64,245	5,842	5,842	47,300	0	5,261	
施設整備工事費	59,925							
特別養護老人ホーム等建設借入金利子補助金	139	139	0	0	0	0	139	
地域介護・福祉空間整備等事業費補助金	9,362	9,362	9,362	0	0	0	0	
小計	432,347	432,347	50,648	6,429	271,100	15,803	88,367	

(単位：千円)

科目	事業名称及び事業内容	事業費	左の財源内訳				一般財源		
			特定財源						
			国庫支出金	県支出金	地方債	その他			
衛生費	公衆浴場施設整備費補助金	51	0	0	0	0	51		
	厚生連尾西病院施設整備事業資金 借入元利金償還補助金	57,700	0	0	0	0	57,700		
	住宅用太陽光発電システム設置費補助金	14,658	0	2,417	0	0	12,241		
	家庭用燃料電池システム設置費補助金	1,400	0	350	0	0	1,050		
	リチウムイオン蓄電システム設置費補助金	1,000	0	249	0	0	751		
	環境推進整備事業 施設整備工事費 事務費	14,634 23	14,657	0	0	0	0	14,657	
	浄化槽設置費補助金	43,015	14,214	7,836	0	0	20,965		
	保健センター整備事業 施設整備工事費	3,456	3,456	0	0	0	0	3,456	
	小計	135,937	14,214	10,852	0	0	110,871		
	労働費	体育センター等整備費事業 監理料 耐震補強工事費	2,916 112,104	115,020	0	0	108,500	0	6,520
小計		115,020	0	0	108,500	0	6,520		
農林漁業資金償還金補助金		2,313	0	0	0	0	2,313		
農業費	道水路改修事業 設計業務委託料 積算システム使用料 道水路改修工事費 事務費	1,404 410 59,866 70	61,750	0	27,603	0	13,500	20,647	
	土地改良施設維持管理適正化事業負担金	1,488	0	0	0	0	1,488		
	地盤沈下対策事業負担金	1,751	0	0	1,500	0	251		
	湛水防除事業負担金	73,784	0	0	54,100	288	19,396		
	排水施設整備事業負担金	71,894	0	0	0	0	71,894		
	福田川東源寺杵負担金	680	0	0	0	0	680		
	領内川樋門改修負担金	1,815	0	0	0	0	1,815		
	土地改良区事業費補助金	36,073	0	0	0	0	36,073		
	土地改良施設維持管理適正化事業補助金	3,672	0	0	0	0	3,672		
	前田工区換地促進費補助金	821	0	0	0	0	821		
	事業費支弁人件費（8人）	59,217	0	0	0	0	59,217		
	小計	315,258	0	27,603	55,600	13,788	218,267		
	商工費	企業立地推進事業 調査測量業務委託料	14,165	14,165	0	0	0	0	14,165
		市内企業再投資促進補助金	250,000	250,000	0	0	0	0	250,000
小計		264,165	264,165	0	0	0	0	264,165	

(単位：千円)

科目	事業名称及び事業内容	事業費	左の財源内訳				一般財源	
			特定財源					
			国庫支出金	県支出金	地方債	その他		
土	事業費支弁人件費（14人）	101,036	0	0	0	0	101,036	
	道路新設改良事業							
	調査測量業務委託料	59,343						
	用地測量業務委託料	11,335						
	道路舗装改良工事費	960,618	1,142,278	174,812	2,026	227,400	47,118	690,922
	用地取得費	74,868						
	物件移転補償費	35,780						
	事務費	334						
	橋りょう整備事業							
	設計料	11,072						
調査測量業務委託料	1,404							
橋りょう点検業務委託料	60,742	249,885	107,408	0	64,700	16,090	61,687	
橋りょう長寿命化計画策定業務委託料	23,246							
橋りょう改築工事費	145,008							
橋りょう改築工事負担金	8,351							
事務費	62							
交通安全施設整備事業								
交通安全施設整備工事費	46,806	46,806	0	0	0	0	46,806	
木	河川整備事業							
	家屋調査業務委託料	3,132	277,641	0	0	74,100	32,568	170,973
	水路整備工事費	246,175						
	事業費支弁人件費（3人）	28,334						
	事業費支弁人件費（5人）	36,210	36,210	0	0	0	0	36,210
	街路整備事業							
	調査設計業務委託料	17,095						
	分筆登記業務委託料	1,310						
	土地評価業務委託料	929						
	物件調査業務委託料	4,698						
積算システム借上料	2,772	252,045	79,964	0	113,600	18,207	40,274	
道路舗装改良工事費	166,753							
用地取得費	16,216							
土木積算単価配信等システム利用負担金	505							
物件移転補償費	39,474							
事務費	2,293							
費	公園整備事業							
	調査設計業務委託料	2,754						
	公園整備工事費	77,885	81,140	0	3,000	51,400	0	26,740
	水道工事・加入負担金	454						
	事務費	47						



(単位：千円)

科目	事業名称及び事業内容	事業費	左の財源内訳					一般財源
			特定財源				国庫支出金	
			県支出金	地方債	その他	国庫支出金		
土	都市排水路整備事業							
	家屋調査業務委託料	4,774						
	都市排水路整備工事費	124,980						
	物件損失補償費	223						
木	住宅耐震改修費補助金	22,754	10,327	5,188	0	0	7,239	
	市営住宅整備事業							
	施設営繕及び整備工事費	16,510	76,552	5,458	0	0	71,094	
	事業費支弁人件費(9人)	60,042						
	小計	2,416,324	377,969	10,214	649,900	117,863	1,260,378	
消	常備消防消防車両	27,950	11,791	0	11,000	0	5,159	
	消防活動用備品	5,550	0	0	0	0	5,550	
	非常備消防施設整備事業							
	監理料	3,229						
設計料	3,235							
施設整備工事費	64,659	71,968	0	0	66,900	0	5,068	
水道工事・加入負担金	839							
事務費	6							
防	消防施設整備事業							
	家屋調査業務委託料	583						
	消防水利等整備工事費	59,357	70,595	2,693	1,795	49,200	0	16,907
	消防水利改良等水道工事負担金	10,652						
事務費	3							
費	災害対策施設整備事業							
	施設整備工事費	112,736	116,501	54,600	0	0	0	61,901
	水道工事負担金	3,765						
	小計	292,564	69,084	1,795	127,100	0	94,585	
教	事業費支弁人件費(1人)	10,351	0	0	0	0	10,351	
	小学校給食用備品	10,098	0	0	0	0	10,098	
育	小学校施設整備事業							
	監理料	4,644						
	施設整備工事費	42,768						
	施設営繕及び整備工事費	114,276	260,212	25,681	0	98,800	16,071	119,660
	耐震補強工事費	98,496						
事務費	28							
費	小学校校舎整備事業							
	監理料	15,984						
	施設整備工事費	694,651	717,386	130,006	0	473,500	0	113,880
	初度調弁費	3,796						
	下水道事業受益者負担金	149						
事務費	2,806							
	中学校給食用備品	3,251	0	0	0	0	3,251	

(単位：千円)

科目	事業名称及び事業内容	事業費	左の財源内訳					一般財源
			特定財源				その他	
			国庫支出金	県支出金	地方債			
教	中学校施設整備事業 施設営繕及び整備工事費	42,367	0	0	0	0	42,367	
	中学校校舎整備事業 監理料	10,800						
	施設整備工事費	624,672	0	0	525,900	42,998	93,360	
	初度調弁費	24,662						
	水道工事・加入負担金	756						
	事務費	1,368						
	図書館整備事業 施設営繕及び整備工事費	7,927	0	0	0	0	7,927	
	絵画	33,826	0	0	0	33,826	0	
	市民会館整備事業 施設整備工事費	72,120	0	0	68,300	0	3,820	
	育	体育施設整備事業 設計料	6,696					
施設整備工事費		97,989	0	0	63,600	3,548	37,560	
事務費		23						
体育館整備事業 監理料		3,112						
施設整備工事費		35,248	43,454	0	138,500	0	43,516	
耐震補強工事費		187,110						
祖父江の森体育施設整備事業 施設整備工事費		2,354	0	0	0	0	2,354	
給食調理場給食用備品		13,889	0	0	0	0	13,889	
小計		2,166,217	199,141	0	1,368,600	96,443	502,033	
合計		6,406,226	711,056	92,457	2,580,800	314,270	2,707,643	

# 国民健康保険特別会計



## 6. 国民健康保険特別会計

### (1) 決算年度別比較

	平成 28 年度		平成 27 年度		平成 26 年度	
	前年度比 (%)	前年度比 (%)	前年度比 (%)	前年度比 (%)		
当初予算額	15,959,618,000円	102.8	15,532,407,000円	111.3	13,952,581,000円	101.9
予算現額 (A)	16,110,766,000円	99.3	16,228,440,000円	112.7	14,393,726,000円	100.4
歳入決算額 (B)	16,098,901,137円	97.9	16,449,843,613円	115.9	14,194,333,072円	97.3
収入率	99.9%		101.4%		98.6%	
歳出決算額 (C)	15,613,475,301円	97.6	15,997,353,111円	117.8	13,585,502,325円	99.6
執行率	96.9%		98.6%		94.4%	

\*収入率=(B)/(A)×100

執行率=(C)/(A)×100

(2) 款別決算の状況

(ア) 歳入

款	年 度	平 成 28 年 度			
		決 算 額	前年度比	構 成 比	収入率
1	国民健康保険税	3,109,435,526	97.1	19.3	102.1
2	使用料及び手数料	850	20.0	0.0	85.0
3	国庫支出金	3,057,874,521	99.8	19.0	103.0
4	療養給付費等交付金	282,526,848	57.0	1.8	88.6
5	前期高齢者交付金	3,656,240,583	102.4	22.7	100.0
6	県支出金	763,106,368	101.8	4.8	103.1
7	共同事業交付金	3,579,273,108	100.2	22.2	99.7
8	財産収入	464,799	56.9	0.0	23,240.0
9	繰入金	1,146,943,866	102.2	7.1	88.4
10	繰越金	452,490,502	74.3	2.8	100.0
11	諸収入	50,544,166	77.1	0.3	120.9
	合 計	16,098,901,137	97.9	100.0	99.9

(イ) 歳出

款	年 度	平 成 28 年 度			
		決 算 額	前年度比	構 成 比	執行率
1	総務費	153,530,141	100.0	1.0	93.0
2	保険給付費	9,567,454,299	97.7	61.3	96.7
3	後期高齢者支援金等	1,756,975,556	95.3	11.3	100.0
4	前期高齢者納付金等	1,264,297	102.0	0.0	100.0
5	老人保健拠出金	51,805	78.6	0.0	76.2
6	介護納付金	640,121,853	92.3	4.1	100.0
7	共同事業拠出金	3,220,756,934	97.6	20.6	95.8
8	保健事業費	131,317,642	97.2	0.8	90.9
9	基金積立金	0	—	0.0	0.0
10	公債費	0	—	0.0	0.0
11	諸支出金	142,002,774	190.9	0.9	99.2
	合 計	15,613,475,301	97.6	100.0	96.9

(ウ) 決算収支

年 度	平 成 28 年 度
歳入歳出差引額	485,425,836
翌年度へ繰越すべき財源	0
実質収支額	485,425,836
単年度収支	32,935,334

(単位：円、%)

平成 27 年 度			平成 26 年 度		
決 算 額	前年度比	構成比	決 算 額	前年度比	構成比
3,203,538,446	96.0	19.5	3,335,375,559	96.1	23.5
4,250	111.8	0.0	3,800	62.8	0.0
3,063,078,500	112.4	18.6	2,725,806,416	99.2	19.2
495,721,854	68.9	3.0	719,161,764	81.2	5.1
3,568,951,368	99.7	21.7	3,578,711,745	97.3	25.2
749,919,219	105.4	4.6	711,430,842	100.9	5.0
3,571,165,175	299.5	21.7	1,192,387,943	103.3	8.4
817,546	134.3	0.0	608,893	144.4	0.0
1,122,278,501	121.5	6.8	924,045,365	90.4	6.5
608,830,747	63.7	3.7	955,821,878	109.8	6.7
65,538,007	128.6	0.4	50,978,867	86.5	0.4
16,449,843,613	115.9	100.0	14,194,333,072	97.3	100.0

平成 27 年 度			平成 26 年 度		
決 算 額	前年度比	構成比	決 算 額	前年度比	構成比
153,498,132	108.8	1.0	141,103,469	100.1	1.0
9,797,400,867	107.1	61.2	9,148,860,393	100.9	67.4
1,842,714,774	97.6	11.5	1,887,857,389	97.9	13.9
1,239,158	84.1	0.0	1,474,195	74.4	0.0
65,934	100.0	0.0	65,934	93.3	0.0
693,384,869	87.4	4.3	793,408,808	98.5	5.9
3,299,540,379	255.7	20.6	1,290,376,779	107.6	9.5
135,142,015	106.1	0.9	127,411,041	105.1	0.9
0	—	0.0	0	皆 減	0.0
0	—	0.0	0	—	0.0
74,366,983	38.1	0.5	194,944,317	112.0	1.4
15,997,353,111	117.8	100.0	13,585,502,325	99.6	100.0

平成 27 年 度	平成 26 年 度
452,490,502	608,830,747
0	0
452,490,502	608,830,747
△ 156,340,245	△ 346,991,131

(3) 歳入歳出決算の主な内容

福祉保健部 国保年金課

(歳入)

1 款 国民健康保険税 1 項 国民健康保険税 1 目 一般被保険者国民健康保険税

節 及 び 金 額 (円)	説 明	
	節 及 び 細 節 の 主 な 内 容	金 額 (円)
1 医療給付費分 現年課税分 2,032,213,438	・医療給付費分現年課税分	
2 後期高齢者支援 金分現年課税分 616,273,569	・後期高齢者支援金分現年課税分	
3 介護納付金分 現年課税分 206,002,001	・介護納付金分現年課税分	
4 医療給付費分 滞納繰越分 119,293,922	・医療給付費分滞納繰越分	
5 後期高齢者支援 金分滞納繰越分 30,432,465	・後期高齢者支援金分滞納繰越分	
6 介護納付金分 滞納繰越分 16,201,126	・介護納付金分滞納繰越分	

1 款 国民健康保険税 1 項 国民健康保険税 2 目 退職被保険者等国民健康保険税

1 医療給付費分 現年課税分 53,719,704	・医療給付費分現年課税分	
2 後期高齢者支援 金分現年課税分 16,226,652	・後期高齢者支援金分現年課税分	
3 介護納付金分 現年課税分 14,444,252	・介護納付金分現年課税分	
4 医療給付費分 滞納繰越分 3,062,636	・医療給付費分滞納繰越分	
5 後期高齢者支援 金分滞納繰越分 775,464	・後期高齢者支援金分滞納繰越分	
6 介護納付金分 滞納繰越分 790,297	・介護納付金分滞納繰越分	



福祉保健部 国保年金課

3款 国庫支出金 1項 国庫負担金 1目 療養給付費等負担金

節及び金額 (円)	説明	
	節及び細節の主な内容	金額(円)
1 現年度分 2,460,754,153	<ul style="list-style-type: none"> <li>・療養給付費負担金</li> <li>・介護分療養給付費負担金</li> <li>・後期高齢者医療費支援金負担金</li> </ul>	<ul style="list-style-type: none"> <li>1,699,439,627</li> <li>205,351,118</li> <li>555,963,408</li> </ul>

3款 国庫支出金 1項 国庫負担金 2目 高額医療費共同事業負担金

1 高額医療費共同 事業負担金 87,857,368	・高額医療費共同事業負担金	
----------------------------------	---------------	--

3款 国庫支出金 1項 国庫負担金 3目 特定健康診査等負担金

1 特定健康診査等 負担金 26,800,000	・特定健康診査等負担金	
--------------------------------	-------------	--

3款 国庫支出金 2項 国庫補助金 1目 財政調整交付金

1 財政調整交付金 478,971,000	<ul style="list-style-type: none"> <li>・普通調整交付金</li> <li>・特別調整交付金</li> </ul>	<ul style="list-style-type: none"> <li>376,585,000</li> <li>102,386,000</li> </ul>
--------------------------	--	--

3款 国庫支出金 2項 国庫補助金 5目 システム開発費等補助金

1 制度関係業務準 備事業費補助金 3,024,000	・国民健康保険制度関係業務準備事業費補助金	
-----------------------------------	-----------------------	--

3款 国庫支出金 2項 国庫補助金 6目 災害臨時特例補助金

1 災害臨時特例 補助金 468,000	・災害臨時特例補助金	
----------------------------	------------	--

4款 療養給付費等交付金 1項 療養給付費等交付金 1目 療養給付費等交付金

1 現年度分 240,732,000	・退職者医療交付金	
2 過年度分 41,794,848	・前年度精算交付金	

5款 前期高齢者交付金 1項 前期高齢者交付金 1目 前期高齢者交付金

1 現年度分 3,656,240,583	・前期高齢者交付金	
-------------------------	-----------	--

福祉保健部 国保年金課

6款 県支出金 1項 県負担金 1目 高額医療費共同事業負担金

節及び金額 (円)	説明	
	節及び細節の主な内容	金額(円)
1 高額医療費共同 事業負担金 87,857,368	・高額医療費共同事業負担金	

6款 県支出金 1項 県負担金 2目 特定健康診査等負担金

1 特定健康診査等 負担金 25,649,000	・特定健康診査等負担金	
--------------------------------	-------------	--

6款 県支出金 2項 県補助金 2目 県財政調整交付金

1 県財政調整 交付金 649,600,000	・普通調整交付金	575,376,000
	・特別調整交付金	74,224,000

7款 共同事業交付金 1項 共同事業交付金 1目 高額医療費共同事業交付金

1 高額医療費共同 事業交付金 544,482,636	・高額医療費共同事業交付金	
-----------------------------------	---------------	--

7款 共同事業交付金 1項 共同事業交付金 2目 保険財政共同安定化事業交付金

1 保険財政共同 安定化事業 交付金 3,034,790,472	・保険財政共同安定化事業交付金	
---	-----------------	--

8款 財産収入 1項 財産運用収入 1目 利子及び配当金

1 国民健康保険 事業基金利子 収入 464,799	・国民健康保険事業基金利子収入	
-------------------------------------	-----------------	--

9款 繰入金 1項 他会計繰入金 1目 一般会計繰入金

1 保険基盤安定 繰入金 (保険税軽減分) 379,731,370	・保険基盤安定繰入金(保険税軽減分)	
2 保険基盤安定 繰入金 (保険者支援分) 221,130,701	・保険基盤安定繰入金(保険者支援分)	

福祉保健部 国保年金課

9款 繰入金 1項 他会計繰入金 1目 一般会計繰入金

節及び金額 (円)	説明	
	節及び細節の主な内容	金額(円)
3 職員給与費等 繰入金 162,787,000	・職員給与費等繰入金	
4 出産育児一時金 繰入金 36,400,000	・出産育児一時金繰入金	
5 福祉医療制度 波及繰入金 199,278,795	・福祉医療制度波及繰入金	
6 財政安定化支援 事業繰入金 34,397,000	・財政安定化支援事業繰入金	
7 国民健康保険税 減免措置繰入金 9,143,000	・国民健康保険税減免措置繰入金	
8 保健事業費 繰入金 81,345,000	・保健事業費繰入金	
10 連合会審査 事務費繰入金 22,731,000	・連合会審査事務費繰入金	

10款 繰越金 1項 繰越金 1目 療養給付費等交付金繰越金

1 療養給付費等 交付金繰越金 104,425,061	・前年度繰越金	
-----------------------------------	---------	--

10款 繰越金 1項 繰越金 2目 その他繰越金

1 その他繰越金 348,065,441	・前年度繰越金	
-------------------------	---------	--

11款 諸収入 1項 延滞金及び過料 1目 一般被保険者延滞金

1 一般被保険者 延滞金 31,813,832	・延滞金	
-------------------------------	------	--

11款 諸収入 1項 延滞金及び過料 2目 退職被保険者等延滞金

1 退職被保険者等 延滞金 888,658	・延滞金	
-----------------------------	------	--

福祉保健部 国保年金課

11款 諸収入 3項 雑入 1目 一般被保険者第三者納付金

節及び金額 (円)	説明	
	節及び細節の主な内容	金額(円)
1 現年度分 4,777,947	・第三者行為損害賠償金	

11款 諸収入 3項 雑入 3目 一般被保険者返納金

1 現年度分 3,029,232	・不当利得返納金	
2 滞納繰越分 803,281	・不当利得返納金	

11款 諸収入 3項 雑入 4目 退職被保険者等返納金

1 現年度分 8,982,853	・不当利得返納金	
---------------------	----------	--

(歳出)

1款 総務費 1項 総務管理費 1目 一般管理費

2 給料 48,653,436	・行政職 14人	
3 職員手当等 27,679,565		
4 共済費 15,017,281		
7 賃金 7,875,600	・臨時職員賃金 3人	
11 需用費 1,960,173	・消耗品費	711,504
	・印刷製本費	1,067,229
12 役務費 12,707,840	・郵便料	12,614,943
13 委託料 20,925,795	・電子計算処理委託料	9,045,795
	・国保保険者システム改修委託料	11,664,000

1款 総務費 1項 総務管理費 2目 連合会負担金

19 負担金、補助及び交付金 1,340,978	・国民健康保険団体連合会負担金	
-----------------------------	-----------------	--

1款 総務費 2項 徴税费 1目 賦課徴収費

7 賃金 4,568,400	・臨時職員賃金 2人	
11 需用費 1,553,107	・印刷製本費	1,503,966

福祉保健部 国保年金課

1 款 総務費 2 項 徴税費 1 目 賦課徴収費

節 及び 金額 (円)	説 明	
	節 及び 細 節 の 主 な 内 容	金額 (円)
12 役 務 費 949,456	・ 手数料	919,886
14 使 用 料 及 び 賃 借 料 8,540,280	・ 電子計算機借上料	

1 款 総務費 4 項 趣旨普及費 1 目 趣旨普及費

11 需 用 費 1,404,236	・ 消耗品費 ・ 印刷製本費 国民健康保険特集号 2 回/年	302,140 1,102,096
-----------------------	--------------------------------------	----------------------

2 款 保険給付費 1 項 療養諸費 1 目 一般被保険者療養給付費

19 負 担 金、 補 助 及 び 交 付 金 8,006,127,139	・ 療養給付費負担金	
---	------------	--

2 款 保険給付費 1 項 療養諸費 2 目 退職被保険者等療養給付費

19 負 担 金、 補 助 及 び 交 付 金 212,577,129	・ 療養給付費負担金	
---	------------	--

2 款 保険給付費 1 項 療養諸費 3 目 一般被保険者療養費

19 負 担 金、 補 助 及 び 交 付 金 118,820,002	・ 療養費負担金	
---	----------	--

2 款 保険給付費 1 項 療養諸費 4 目 退職被保険者等療養費

19 負 担 金、 補 助 及 び 交 付 金 3,047,543	・ 療養費負担金	
---	----------	--

2 款 保険給付費 1 項 療養諸費 5 目 審査支払手数料

13 委 託 料 21,304,352	・ 診療報酬審査委託料	
------------------------	-------------	--

2 款 保険給付費 2 項 高額療養費 1 目 一般被保険者高額療養費

19 負 担 金、 補 助 及 び 交 付 金 1,098,961,993	・ 高額療養費交付金	
---	------------	--

福祉保健部 国保年金課

2款 保険給付費 2項 高額療養費 2目 退職被保険者等高額療養費

節及び金額 (円)	説明	
	節及び細節の主な内容	金額(円)
19 負担金、補助 及び交付金 43,143,201	・高額療養費交付金	

2款 保険給付費 2項 高額療養費 3目 一般被保険者高額介護合算療養費

19 負担金、補助 及び交付金 525,614	・高額介護合算療養費交付金	
-------------------------------	---------------	--

2款 保険給付費 4項 出産育児諸費 1目 出産育児一時金

19 負担金、補助 及び交付金 53,366,950	・出産育児一時金	
----------------------------------	----------	--

2款 保険給付費 5項 葬祭諸費 1目 葬祭費

19 負担金、補助 及び交付金 9,550,000	・葬祭費交付金	
---------------------------------	---------	--

3款 後期高齢者支援金等 1項 後期高齢者支援金等 1目 後期高齢者支援金

19 負担金、補助 及び交付金 1,756,848,337	・後期高齢者支援金	
-------------------------------------	-----------	--

4款 前期高齢者納付金等 1項 前期高齢者納付金等 1目 前期高齢者納付金

19 負担金、補助 及び交付金 1,140,848	・前期高齢者納付金	
---------------------------------	-----------	--

6款 介護納付金 1項 介護納付金 1目 介護納付金

19 負担金、補助 及び交付金 640,121,853	・介護納付金	
-----------------------------------	--------	--

7款 共同事業拠出金 1項 共同事業拠出金 1目 高額医療費共同事業拠出金

19 負担金、補助 及び交付金 351,429,473	・医療費拠出金	
-----------------------------------	---------	--

福祉保健部 国保年金課

7款 共同事業拠出金 1項 共同事業拠出金 2目 保険財政共同安定化事業拠出金

節及び金額 (円)	説明	
	節及び細節の主な内容	金額(円)
19 負担金、補助 及び交付金 2,869,327,461	・保険財政共同安定化事業拠出金	

8款 保健事業費 1項 特定健康診査等事業費 1目 特定健康診査等事業費

11 需用費 797,256	・消耗品費 ・印刷製本費	422,820 374,436
12 役務費 1,970,593	・郵便料	
13 委託料 123,416,186	・健康診断委託料	

8款 保健事業費 2項 保健事業費 1目 疾病予防費

11 需用費 859,975	・印刷製本費	653,355
12 役務費 4,261,632	・郵便料	

11款 諸支出金 1項 償還金及び還付加算金 1目 一般被保険者還付金

23 償還金、利子 及び割引料 115,496,061	・過誤納還付金 ・前年度療養給付費交付金返納金	10,664,800 104,726,061
-----------------------------------	----------------------------	---------------------------

11款 諸支出金 2項 繰出金 1目 一般会計繰出金

28 繰出金 26,466,913	・一般会計繰出金	
----------------------	----------	--

福祉保健部 国保年金課

事	業	の	主	な	内	容
I 国民健康保険事業						
1. 医療費						
(1) 一般被保険者医療給付						
	・ 被保険者数	(年間平均)		31,660	人	
	・ 保険者負担金額			9,224,434,748	円	
	・ 1人当たり金額			291,359	円	
(2) 退職被保険者医療給付						
	・ 被保険者数	(年間平均)		803	人	
	・ 保険者負担金額			258,798,249	円	
	・ 1人当たり金額			322,289	円	
2. 出産育児一時金						
	・ 支給件数			130	件	
	・ 支払金額			53,366,950	円	
	・ 1件当たり金額			404,000	円	
				(産科補償制度を利用時 420,000円)		
3. 葬祭費						
	・ 支給件数			191	件	
	・ 支払金額			9,550,000	円	
	・ 1件当たり金額			50,000	円	
4. 後期高齢者支援金等						
	・ 被保険者数	(年間平均)		34,198	人	
	・ 支援金支払額			1,756,848,337	円	
	・ 1人当たり金額			51,373	円	
5. 前期高齢者納付金等						
	・ 被保険者数	(年間平均)		34,198	人	
	・ 納付金支払額			1,140,848	円	
	・ 1人当たり金額			33	円	
6. 介護納付金						
	・ 2号被保険者数	(年間平均)		11,560	人	
	・ 納付金支払額			640,121,853	円	
	・ 1人当たり金額			55,374	円	
7. 共同事業拠出金						
	・ 高額医療費共同事業拠出金支払額			351,429,473	円	
	・ 保険財政共同安定化事業拠出金支払額			2,869,327,461	円	



福祉保健部 国保年金課

事業の主な内容			
8. 保健事業費			
(1) 特定健康診査委託料			
・ 受診者数			12,433 人
・ 健康診査料			123,416,186 円
9. 基金			
(1) 国民健康保険事業基金			
平成 27 年 度 末 現 在 高			752,869,783 円
平成 28 年 度 中 増 減 額	増	新規積立	0 円
		利子等	0 円
	減	取崩	0 円
平成 28 年 度 末 現 在 高			752,869,783 円



# 介護保険特別会計



## 7. 介護保険特別会計

### (1) 決算年度別比較

	平成 28 年度		平成 27 年度		平成 26 年度	
		前年度比 (%)		前年度比 (%)		前年度比 (%)
当初予算額	8,501,802,000円	106.0	8,018,901,000円	100.3	7,995,281,000円	106.2
予算現額 (A)	8,582,367,000円	103.6	8,282,246,000円	102.9	8,052,295,000円	105.4
歳入決算額 (B)	8,283,146,044円	101.5	8,163,422,604円	105.6	7,729,710,084円	103.1
収入率	96.5%		98.6%		96.0%	
歳出決算額 (C)	7,913,713,975円	98.9	8,005,436,188円	107.2	7,466,664,604円	101.7
執行率	92.2%		96.7%		92.7%	

\*収入率=(B)/(A)×100

執行率=(C)/(A)×100

(2) 款別決算の状況

(ア) 歳入

款	年 度	平 成 28 年 度			
		決 算 額	前年度比	構 成 比	収入率
1	介 護 保 険 料	2,028,820,400	103.1	24.5	101.8
2	使用料及び手数料	20	7.4	0.0	2.0
3	国 庫 支 出 金	1,616,007,932	103.8	19.5	96.2
4	支 払 基 金 交 付 金	2,119,405,186	102.6	25.6	92.2
5	県 支 出 金	1,079,595,603	98.5	13.0	91.1
6	財 産 収 入	324,022	77.2	0.0	36.2
7	繰 入 金	1,266,949,000	104.8	15.3	100.0
8	繰 越 金	157,986,416	60.1	1.9	100.0
9	諸 収 入	14,057,465	431.7	0.2	12,551.3
	合 計	8,283,146,044	101.5	100.0	96.5

(イ) 歳出

款	年 度	平 成 28 年 度			
		決 算 額	前年度比	構 成 比	執行率
1	総 務 費	203,128,950	94.3	2.5	97.3
2	保 険 給 付 費	7,503,624,036	101.5	94.8	92.0
3	地 域 支 援 事 業 費	124,915,865	94.3	1.6	90.7
5	基 金 費	21,171,162	15.3	0.3	97.4
6	諸 支 出 金	60,873,962	47.4	0.8	99.9
7	公 債 費	0	—	0.0	0.0
	合 計	7,913,713,975	98.9	100.0	92.2

(ウ) 決算収支

年 度	平 成 28 年 度
歳入歳出差引額	369,432,069
翌年度へ繰越すべき財源	0
実質収支額	369,432,069
単年度収支	211,445,653

(単位：円、%)

平成 27 年 度			平成 26 年 度		
決 算 額	前年度比	構 成 比	決 算 額	前年度比	構 成 比
1,967,191,900	107.8	24.1	1,824,659,250	104.1	23.6
270	90.0	0.0	300	1,000.0	0.0
1,557,292,564	104.4	19.1	1,491,034,802	103.6	19.3
2,066,668,000	99.8	25.3	2,070,514,000	102.2	26.8
1,096,291,399	106.9	13.5	1,025,219,094	99.5	13.3
419,663	134.4	0.0	312,304	117.5	0.0
1,209,257,000	104.7	14.8	1,154,814,000	105.6	14.9
263,045,480	162.2	3.2	162,161,174	107.1	2.1
3,256,328	327.2	0.0	995,160	16.5	0.0
8,163,422,604	105.6	100.0	7,729,710,084	103.1	100.0

平成 27 年 度			平成 26 年 度		
決 算 額	前年度比	構 成 比	決 算 額	前年度比	構 成 比
215,392,729	127.1	2.7	169,461,724	101.5	2.3
7,390,917,852	104.1	92.3	7,096,640,365	102.3	95.0
132,424,699	109.5	1.7	120,984,582	101.9	1.6
138,380,143	44,309.4	1.7	312,304	0.8	0.0
128,320,765	161.9	1.6	79,265,629	100.1	1.1
0	—	0.0	0	—	0.0
8,005,436,188	107.2	100.0	7,466,664,604	101.7	100.0

平成 27 年 度	平成 26 年 度
157,986,416	263,045,480
0	0
157,986,416	263,045,480
△ 105,059,064	100,884,306

(3) 歳入歳出決算の主な内容

福祉保健部 高齢介護課

(歳入)

1 款 介護保険料 1 項 介護保険料 1 目 第 1 号被保険者保険料

節 及 び 金 額 (円)	説 明	
	節 及 び 細 節 の 主 な 内 容	金 額 (円)
1 現 年 度 分 2,020,694,900	・第1号被保険者保険料	
2 滞 納 繰 越 分 8,125,500	・第1号被保険者保険料	

3 款 国庫支出金 1 項 国庫負担金 1 目 介護給付費負担金

1 現 年 度 分 1,401,846,726	・介護給付費負担金	
----------------------------	-----------	--

3 款 国庫支出金 2 項 国庫補助金 1 目 調整交付金

1 調 整 交 付 金 166,650,000	・調整交付金	
----------------------------	--------	--

3 款 国庫支出金 2 項 国庫補助金 2 目 地域支援事業交付金 (介護予防事業)

1 現 年 度 分 5,659,500	・地域支援事業交付金 (介護予防事業)	
------------------------	---------------------	--

3 款 国庫支出金 2 項 国庫補助金 3 目 地域支援事業交付金 (包括的支援事業・任意事業)

1 現 年 度 分 41,851,706	・地域支援事業交付金 (包括的支援事業・任意事業)	
-------------------------	---------------------------	--

4 款 支払基金交付金 1 項 支払基金交付金 1 目 介護給付費交付金

1 現 年 度 分 2,103,909,000	・介護給付費交付金	
2 過 年 度 分 10,162,186	・介護給付費交付金	

4 款 支払基金交付金 1 項 支払基金交付金 2 目 地域支援事業交付金

1 現 年 度 分 5,334,000	・地域支援事業交付金	
------------------------	------------	--

5 款 県支出金 1 項 県負担金 1 目 介護給付費負担金

1 現 年 度 分 1,055,840,000	・介護給付費負担金	
----------------------------	-----------	--

5 款 県支出金 2 項 県補助金 1 目 地域支援事業交付金 (介護予防事業)

1 現 年 度 分 2,829,750	・地域支援事業交付金 (介護予防事業)	
------------------------	---------------------	--



福祉保健部 高齢介護課

5款 県支出金 2項 県補助金 2目 地域支援事業交付金 (包括的支援事業・任意事業)

節及び金額 (円)	説明	
	節及び細節の主な内容	金額(円)
1 現年度分 20,925,853	・地域支援事業交付金 (包括的支援事業・任意事業)	

6款 財産収入 1項 財産運用収入 1目 利子及び配当金

1 介護給付費準備基金利子 324,022	・介護給付費準備基金利子	
--------------------------	--------------	--

7款 繰入金 1項 他会計繰入金 1目 一般会計繰入金

1 介護給付費繰入金 1,019,028,000	・介護給付費繰入金	
2 地域支援事業繰入金 (介護予防事業) 2,829,000	・地域支援事業繰入金 (介護予防事業)	
3 地域支援事業繰入金 (包括的支援事業・任意事業) 22,435,000	・地域支援事業繰入金 (包括的支援事業・任意事業)	
4 その他繰入金 209,721,000	・事務費繰入金 ・職員給与費繰入金	115,152,000 94,569,000
5 低所得者保険料軽減繰入金 12,936,000	・低所得者保険料軽減繰入金	

8款 繰越金 1項 繰越金 1目 繰越金

1 介護給付費交付金繰越金 154,002,201	・前年度繰越金	
2 その他繰越金 3,984,215	・前年度繰越金	

9款 諸収入 2項 雑入 1目 第三者納付金

1 現年度分 9,036,279	・第三者行為損害賠償金	
---------------------	-------------	--

9款 諸収入 2項 雑入 3目 雑入

1 雑入 4,922,039	・地域包括支援センター委託料返納金	4,690,859
-------------------	-------------------	-----------

福祉保健部 高齢介護課

(歳出)

1 款 総務費 1 項 総務管理費 1 目 一般管理費

節 及 び 金 額 (円)	説 明	
	節 及 び 細 節 の 主 な 内 容	金 額 (円)
2 給 料 50,126,400	・行政職 13人	
3 職 員 手 当 等 28,721,943		
4 共 済 費 15,503,416		
7 賃 金 483,344	・事務補佐員 1人	
11 需 用 費 796,000	・消耗品費	343,011
	・印刷製本費	448,453
12 役 務 費 7,026,502	・郵便料	6,817,327
13 委 託 料 23,100,336	・事務用パソコンシステム保守委託料	6,273,936
	・電算事務処理システム改修委託料	14,806,800
	・介護保険事業実態調査委託料	2,019,600
14 使 用 料 及 び 賃 借 料 13,318,764	・介護保険システム借上料	

1 款 総務費 2 項 徴収費 1 目 賦課徴収費

11 需 用 費 645,480	・印刷製本費	635,547
---------------------	--------	---------

1 款 総務費 3 項 介護認定審査会費 1 目 介護認定審査会費

1 報 酬 10,865,400	・介護認定審査会委員 40人 (8合議体)	
---------------------	-----------------------	--

1 款 総務費 4 項 認定調査費 1 目 認定調査費

7 賃 金 14,832,000	・介護認定調査員賃金 5人	
11 需 用 費 421,996		
12 役 務 費 29,022,152	・手数料 主治医意見書料	
13 委 託 料 7,077,576	・要介護認定調査委託料 2,307件	

1 款 総務費 5 項 趣旨普及費 1 目 趣旨普及費

11 需 用 費 541,900	・印刷製本費	
---------------------	--------	--

福祉保健部 高齢介護課

2款 保険給付費 1項 介護サービス等諸費 1目 介護サービス等給付費

節及び金額 (円)	説明	
	節及び細節の主な内容	金額(円)
19 負担金、補助 及び交付金 5,553,196,382	・居宅・施設サービス等給付費	

2款 保険給付費 1項 介護サービス等諸費 2目 住宅改修費給付費

19 負担金、補助 及び交付金 25,218,130	・住宅改修費給付金	
----------------------------------	-----------	--

2款 保険給付費 1項 介護サービス等諸費 3目 福祉用具購入費

19 負担金、補助 及び交付金 8,257,019	・福祉用具購入費給付金	
---------------------------------	-------------	--

2款 保険給付費 1項 介護サービス等諸費 4目 介護サービス計画費

19 負担金、補助 及び交付金 329,836,219	・介護サービス計画費給付費	
-----------------------------------	---------------	--

2款 保険給付費 1項 介護サービス等諸費 5目 審査支払手数料

12 役 務 費 5,244,538	・手数料 介護報酬審査支払事務	
-----------------------	--------------------	--

2款 保険給付費 1項 介護サービス等諸費 6目 地域密着型介護サービス給付費

19 負担金、補助 及び交付金 923,516,305	・地域密着型介護サービス給付費	
-----------------------------------	-----------------	--

2款 保険給付費 2項 高額介護サービス等費 1目 高額介護サービス費

19 負担金、補助 及び交付金 141,343,200	・高額介護サービス等交付金	
-----------------------------------	---------------	--

2款 保険給付費 3項 高額医療合算介護サービス等費 1目 高額医療合算介護サービス費

19 負担金、補助 及び交付金 10,505,517	・高額医療合算介護サービス費	
----------------------------------	----------------	--

2款 保険給付費 4項 介護予防サービス等諸費 1目 介護予防サービス等給付費

19 負担金、補助 及び交付金 416,197,464	・介護予防サービス等給付費	
-----------------------------------	---------------	--

福祉保健部 高齢介護課

2款 保険給付費 4項 介護予防サービス等諸費 2目 介護予防住宅改修費給付費

節及び金額 (円)	説明	
	節及び細節の主な内容	金額(円)
19 負担金、補助 及び交付金 20,488,676	・介護予防住宅改修費給付金	

2款 保険給付費 4項 介護予防サービス等諸費 3目 介護予防福祉用具購入費

19 負担金、補助 及び交付金 4,870,514	・介護予防福祉用具購入費給付金	
---------------------------------	-----------------	--

2款 保険給付費 4項 介護予防サービス等諸費 4目 介護予防サービス計画費

19 負担金、補助 及び交付金 61,934,857	・介護予防サービス計画費給付費	
----------------------------------	-----------------	--

2款 保険給付費 4項 介護予防サービス等諸費 5目 地域密着型介護予防サービス給付費

19 負担金、補助 及び交付金 3,015,215	・地域密着型介護予防サービス給付費	
---------------------------------	-------------------	--

3款 地域支援事業費 1項 介護予防事業費 1目 介護予防事業費

7 賃 金 2,149,200	・臨時職員賃金 1人	
12 役 務 費 2,305,866	・郵便料	
13 委 託 料 12,375,948	・高齢者ふれあいサロン事業運営委託料 ・機能訓練指導委託料 ・いきいきヘルス高齢者把握事業委託料 ・健康体操教室指導委託料 ・認知症予防教室指導委託料 ・二次予防事業対象者把握業務委託料 ・介護予防指導委託料	4,492,800 1,806,300 930,000 1,658,880 713,232 1,131,516 1,036,800

3款 地域支援事業費 2項 包括的支援事業・任意事業 1目 包括的支援事業

8 報 償 費 306,000		
11 需 用 費 335,232	・消耗品費	309,420
13 委 託 料 101,948,926	・地域包括支援センター事業委託料	

3款 地域支援事業費 2項 包括的支援事業・任意事業 2目 任意事業費

8 報 償 費 644,000	・成年後見人報償費	
--------------------------	-----------	--

福祉保健部 高齢介護課

3 款 地域支援事業費 2 項 包括的支援事業・任意事業 2 目 任意事業費

節 及 び 金 額 (円)	説明	
	節及び細節の主な内容	金額 (円)
12 役 務 費 399,730	・郵便料	335,330
13 委 託 料 2,177,470	・徘徊高齢者家族支援事業委託料 ・シルバーハウジング生活援助員派遣事業委託料	340,200 1,292,708
20 扶 助 費 2,040,144	・家族介護用品支給費	

5 款 基金費 1 項 基金費 1 目 介護給付費準備基金費

25 積 立 金 21,171,162	・介護給付費準備基金積立金	
------------------------	---------------	--

6 款 諸支出金 1 項 償還金及び還付加算金 1 目 第 1 号被保険者保険料還付金

23 償 還 金、利 子 及 び 割 引 料 24,315,298	・前年度県支出金返納金 ・前年度国庫支出金返納金 ・過誤納還付金 ・前年度基金交付金返納金	2,045,582 19,911,101 1,558,600 779,115
---	--	---

6 款 諸支出金 2 項 繰出金 1 目 繰出金

28 繰 出 金 36,558,664	・一般会計繰出金	
------------------------	----------	--

福祉保健部 高齢介護課

事業の主な内容					
I 介護保険制度趣旨普及事業					
1. 出前講座		4回			
2. 広報掲載		4回（うち1回 特集号）			
II 第1号被保険者数 (単位：人)					
被保険者数		35,662			
住所地特例者		103			
合計		35,765			
III 第1号被保険者の資格得喪 (単位：件)					
種別	件数	種別	件数	種別	件数
65歳到達	1,857	死亡	1,201		
転入	172	転出	173		
IV 介護サービス別利用状況（年間延べ件数）					
1. 在宅等 (単位：件)					
サービス名	件数	サービス名	件数	サービス名	件数
訪問介護	11,242	訪問入浴介護	791		
訪問看護	4,067	居宅療養管理指導	9,025		
訪問リハビリテーション	265	福祉用具貸与	21,777		
通所リハビリテーション	5,167	通所介護	23,859		
短期入所療養介護(介護老健)	195	短期入所生活介護	3,746		
短期入所療養介護(介護医療)	95	特定施設入居者生活介護	984		
居宅介護サービス計画	38,139	福祉用具購入費	442		
住宅改修費	496	高額介護サービス費	13,475		
高額医療合算介護サービス費	362				
2. 施設 (単位：件)					
施設名	件数				
介護老人福祉施設	5,464				
介護老人保健施設	3,874				
介護療養型医療施設	366				
3. 特定入所者 (単位：件)					
サービス名	件数				
特定入所者介護サービス費	6,329				
4. 地域密着型 (単位：件)					
サービス名	件数				
認知症対応型共同生活介護	1,966				
小規模多機能型居宅介護	345				
特定施設入居者生活介護	321				
地域密着型通所介護	2,717				

福祉保健部 高齢介護課

事業の主な内容				
V 介護認定事業				
1. 介護認定審査会				
・委員 40人（8合議体）				
・120回開催				
2. 認定審査状況（年間延べ人数）（単位：人）				
区分	人数	区分	人数	
自立	71	要介護 2	982	
要支援 1	1,079	要介護 3	573	
要支援 2	1,308	要介護 4	592	
要介護 1	1,373	要介護 5	392	
		合計	6,370	
VI 地域支援事業				
1. 介護予防事業（単位：回、人）				
事業名	回数	参加者数		
高齢者ふれあいサロン事業	864	14,417		
機能訓練指導	224	669		
健康体操教室	128	1,492		
栄養改善指導	16	54		
口腔ケア指導	27	48		
認知症予防教室	16	102		
寝たきり予防教室	10	230		
認知症サポーター養成講座	19	445		
2. 包括的支援事業（単位：件）				
業務名	件数			
総合相談支援業務	32,274			
権利擁護業務	937			
包括的・継続的マネジメント支援業務	796			
3. 任意事業（単位：人）				
事業名	参加者又は利用者数			
徘徊高齢者家族支援事業	6			
家族介護用品支給事業	48			
認知症介護家族支援事業	25			

福祉保健部 高齢介護課

事業の主な内容			
VII 基金			
1. 介護給付費準備基金			
平成 27 年度末現在高			524,844,184 円
平成 28 年度中増減額	増	新規積立	20,847,140 円
		利子等	324,022 円
	減	取崩	0 円
平成 28 年度末現在高			546,015,346 円



# 後期高齢者医療特別会計



## 8. 後期高齢者医療特別会計

### (1) 決算年度別比較

	平成 28 年度		平成 27 年度		平成 26 年度	
		前年度比 (%)		前年度比 (%)		前年度比 (%)
当初予算額	2,819,000,000円	103.8	2,715,500,000円	106.5	2,549,600,000円	103.7
予算現額 (A)	2,893,922,000円	103.8	2,787,095,000円	105.2	2,650,255,000円	106.3
歳入決算額 (B)	2,931,112,588円	106.0	2,765,710,723円	103.7	2,666,322,321円	107.3
収入率	101.3%		99.2%		100.6%	
歳出決算額 (C)	2,888,653,595円	105.3	2,744,093,297円	103.8	2,643,625,088円	107.8
執行率	99.8%		98.5%		99.7%	

\*収入率=(B)/(A)×100

執行率=(C)/(A)×100

(2) 款別決算の状況

(ア) 歳入

款	年 度	平 成 28 年 度			
		決 算 額	前年度比	構 成 比	収入率
1	後期高齢者医療保険料	1,342,880,700	110.3	45.8	103.1
2	使用料及び手数料	0	—	0.0	0.0
3	繰 入 金	1,448,603,000	102.3	49.4	100.0
4	繰 越 金	21,617,426	95.2	0.8	100.0
5	諸 収 入	118,011,462	107.3	4.0	97.8
	合 計	2,931,112,588	106.0	100.0	101.3

(イ) 歳出

款	年 度	平 成 28 年 度			
		決 算 額	前年度比	構 成 比	執行率
1	総 務 費	102,879,263	93.5	3.6	96.8
2	後期高齢者医療広域連合納付金	2,732,449,368	105.7	94.6	100.0
3	諸 支 出 金	53,324,964	110.0	1.8	99.3
	合 計	2,888,653,595	105.3	100.0	99.8

(ウ) 決算収支

年 度	平 成 28 年 度
歳入歳出差引額	42,458,993
翌年度へ繰越すべき財源	0
実質収支額	42,458,993
単年度収支	20,841,567

(単位：円、%)

平成 27 年 度			平成 26 年 度		
決 算 額	前年度比	構 成 比	決 算 額	前年度比	構 成 比
1,217,338,369	102.4	44.0	1,188,850,112	107.3	44.6
0	—	0.0	0	—	0.0
1,415,662,000	107.4	51.2	1,318,397,000	102.4	49.5
22,697,233	74.3	0.8	30,560,359	164.6	1.1
110,013,121	85.6	4.0	128,514,850	181.4	4.8
2,765,710,723	103.7	100.0	2,666,322,321	107.3	100.0

平成 27 年 度			平成 26 年 度		
決 算 額	前年度比	構 成 比	決 算 額	前年度比	構 成 比
110,031,090	126.5	4.0	86,964,451	110.8	3.3
2,585,579,272	104.3	94.2	2,478,849,756	105.5	93.8
48,482,935	62.3	1.8	77,810,881	320.9	2.9
2,744,093,297	103.8	100.0	2,643,625,088	107.8	100.0

平成 27 年 度	平成 26 年 度
21,617,426	22,697,233
0	0
21,617,426	22,697,233
△ 1,079,807	△ 7,863,126

### (3) 歳入歳出決算の主な内容

#### 福祉保健部 国保年金課

(歳入)

1 款 後期高齢者医療保険料 1 項 後期高齢者医療保険料 1 目 後期高齢者医療保険料

節 及 び 金 額 (円)	説 明	
	節 及 び 細 節 の 主 な 内 容	金 額 (円)
1 現 年 度 分 1,337,221,300	・現年度分	
2 滞 納 繰 越 分 5,659,400	・滞納繰越分	

3 款 繰入金 1 項 一般会計繰入金 1 目 事務費繰入金

1 事 務 費 繰 入 金 60,966,000	・事務費繰入金	
-----------------------------	---------	--

3 款 繰入金 1 項 一般会計繰入金 2 目 保険基盤安定繰入金

1 保 険 基 盤 安 定 繰 入 金 245,637,000	・保険基盤安定繰入金	
---------------------------------------	------------	--

3 款 繰入金 1 項 一般会計繰入金 3 目 療養給付費繰入金

1 療 養 給 付 費 繰 入 金 1,142,000,000	・療養給付費繰入金	
---------------------------------------	-----------	--

4 款 繰越金 1 項 繰越金 1 目 繰越金

1 前 年 度 繰 越 金 21,617,426	・前年度繰越金	
-----------------------------	---------	--

5 款 諸収入 1 項 延滞金、加算金及び過料 1 目 延滞金

1 延 滞 金 355,300	・延滞金	
--------------------	------	--

5 款 諸収入 2 項 償還金及び還付加算金 1 目 保険料還付金

1 保 険 料 還 付 金 1,416,100	・保険料還付金	
----------------------------	---------	--

5 款 諸収入 3 項 受託事業収入 1 目 後期高齢者医療広域連合受託事業収入

1 後 期 高 齢 者 医 療 広 域 連 合 受 託 事 業 収 入 67,255,224	・後期高齢者医療広域連合受託事業収入	
---	--------------------	--

福祉保健部 国保年金課

5款 諸収入 4項 雑入 1目 雑入

節及び金額 (円)	説明	
	節及び細節の主な内容	金額(円)
1 前年度療養給付費精算金 48,967,938	・前年度療養給付費精算金	

(歳出)

1款 総務費 1項 総務管理費 1目 一般管理費

11 需用費 848,206	・印刷製本費	827,755
12 役務費 9,991,321	・郵便料	
13 委託料 86,399,035	・健康診査委託料 ・後期高齢者医療市町村システム保守委託料	79,705,195 6,480,000
14 使用料及び賃借料 4,456,944	・後期高齢者医療市町村システム借上料	

1款 総務費 2項 徴収費 1目 徴収費

11 需用費 935,896	・印刷製本費	925,711
-------------------	--------	---------

2款 後期高齢者医療広域連合納付金 1項 後期高齢者医療広域連合納付金

1目 後期高齢者医療広域連合納付金

19 負担金、補助及び交付金 2,732,449,368	・療養給付費負担金 ・保険料等負担金 ・事務費負担金	1,142,000,000 1,567,429,997 23,019,371
---------------------------------	----------------------------------	--

3款 諸支出金 1項 償還金及び還付加算金 1目 保険料還付金

23 償還金、利子及び割引料 1,433,000	・保険料還付金	1,416,100
-----------------------------	---------	-----------

3款 諸支出金 2項 繰出金 1目 繰出金

28 繰出金 51,891,964	・一般会計繰出金	
----------------------	----------	--

福祉保健部 国保年金課

事 業 の 主 な 内 容	
I 後期高齢者医療	
1. 年齢階層別	
平成29年3月末現在	
年 齢 階 層	被保険者数
65歳 ～ 69歳	408人
70歳 ～ 74歳	412人
75歳 ～ 79歳	7,153人
80歳 ～ 84歳	4,876人
85歳 ～ 89歳	2,800人
90歳 ～ 94歳	1,120人
95歳 ～ 99歳	333人
100歳 ～	42人
合 計	17,144人
2. 療養給付費	
・ 保険者負担額	13,552,196,144 円
・ 受診件数	505,632 件
・ 1件当たり金額	26,802 円
3. 訪問看護療養費	
・ 保険者負担額	124,225,964 円
・ 支給件数	912 件
・ 1件当たり金額	136,213 円
4. 高額療養費	
・ 保険者負担額	636,921,791 円
・ 支給件数	32,922 件
・ 1件当たり金額	19,346 円
5. 高額介護合算療養費	
・ 保険者負担額	10,214,726 円
・ 支給件数	618 件
・ 1件当たり金額	16,529 円
6. 葬祭費	
・ 保険者負担額	48,250,000 円
・ 支給件数	965 件
・ 1件当たり金額	50,000 円
7. 健康診査	
・ 受診者数	7,622 人
・ 健康診査料	79,705,195 円



# 祖父江靈園事業特別会計



9. 祖父江霊園事業特別会計

(1) 決算年度別比較

	平成 28 年度		平成 27 年度		平成 26 年度	
		前年度比 (%)		前年度比 (%)		前年度比 (%)
当初予算額	14,300,000円	99.3	14,406,000円	98.9	14,560,000円	99.3
予算現額 (A)	17,723,000円	119.2	14,872,000円	84.5	17,607,000円	118.4
歳入決算額 (B)	18,704,822円	123.8	15,112,839円	90.6	16,685,808円	106.0
収入率	105.5%		101.6%		94.8%	
歳出決算額 (C)	15,508,558円	160.1	9,689,494円	68.1	14,219,725円	132.9
執行率	87.5%		65.2%		80.8%	

\* 収入率=(B) / (A) × 100

執行率=(C) / (A) × 100

(2) 款別決算の状況

(ア) 歳入

年度 款	平成 28 年 度			
	決 算 額	前年度比	構 成 比	収入率
1 使用料及び手数料	13,231,900	105.3	70.7	108.8
2 財 産 収 入	49,577	60.1	0.3	35.9
3 繰 入 金	—	—	—	—
4 繰 越 金	5,423,345	219.9	29.0	100.0
合 計	18,704,822	123.8	100.0	105.5

(イ) 歳出

年度 款	平成 28 年 度			
	決 算 額	前年度比	構 成 比	執行率
1 総 務 費	8,256,313	156.1	53.2	95.9
2 管 理 費	7,252,245	164.8	46.8	89.4
合 計	15,508,558	160.1	100.0	87.5

(ウ) 決算収支

年 度	平成 28 年 度
歳入歳出差引額	3,196,264
翌年度へ繰越すべき財源	0
実 質 収 支 額	3,196,264
単 年 度 収 支	△ 2,227,081

(単位：円、%)

平成 27 年 度			平成 26 年 度		
決 算 額	前年度比	構 成 比	決 算 額	前年度比	構 成 比
12,564,200	108.5	83.1	11,583,000	85.9	69.4
82,556	150.4	0.6	54,894	114.5	0.3
—	—	—	—	—	—
2,466,083	48.9	16.3	5,047,914	228.2	30.3
15,112,839	90.6	100.0	16,685,808	106.0	100.0

平成 27 年 度			平成 26 年 度		
決 算 額	前年度比	構 成 比	決 算 額	前年度比	構 成 比
5,288,317	57.5	54.6	9,190,076	158.7	64.6
4,401,177	87.5	45.4	5,029,649	102.4	35.4
9,689,494	68.1	100.0	14,219,725	132.9	100.0

平成 27 年 度	平成 26 年 度
5,423,345	2,466,083
0	0
5,423,345	2,466,083
2,957,262	△ 2,581,831

(3) 歳入歳出決算の主な内容

経済環境部 環境施設課

(歳入)

1 款 使用料及び手数料 1 項 使用料 1 目 永代使用料

節 及 び 金 額 (円)	説 明	
	節 及 び 細 節 の 主 な 内 容	金 額 (円)
1 永代使用料 4,950,000	・永代使用料	

1 款 使用料及び手数料 2 項 手数料 1 目 霊園管理料

1 現年度分 8,262,000	・霊園管理料	
---------------------	--------	--

4 款 繰越金 1 項 繰越金 1 目 繰越金

1 前年度繰越金 5,423,345	・前年度繰越金	
-----------------------	---------	--

(歳出)

1 款 総務費 1 項 総務管理費 1 目 一般管理費

13 委託料 742,608	・霊園管理システム保守委託料	
25 積立金 7,236,577	・祖父江霊園事業基金積立金	

2 款 管理費 1 項 霊園管理費 1 目 霊園維持管理費

11 需用費 1,273,613	・修繕料	1,036,692
13 委託料 5,881,109	・樹木管理業務委託料	5,076,000
	・清掃業務委託料	805,109

経済環境部 環境施設課

事 業 の 主 な 内 容					
I 祖父江霊園運営管理事業					
1. 墓所貸付の状況 (単位：区画)					
墓所の面積	平成27年度末 使用区画数	平成28年度中 使用増減区画数			平成28年度末 使用区画数
		貸付	返還	許可取消	
2 m <sup>2</sup> 区画	787	16	15	0	788
3 m <sup>2</sup> 区画	1,336	10	23	0	1,323
4 m <sup>2</sup> 区画	667	1	5	0	663
計	2,790	27	43	0	2,774
2. 墓所使用の状況 (単位：区画)					
墓所の面積	整備済 区画数	使用 区画数	未使用 区画数		
2 m <sup>2</sup> 区画	1,081	788	293		
3 m <sup>2</sup> 区画	1,632	1,323	309		
4 m <sup>2</sup> 区画	981	663	318		
計	3,694	2,774	920		
II 基金					
1. 祖父江霊園事業基金					
平成27年度末現在高		80,307,786円			
平成28年度中増減額	増	新規積立	7,187,000円		
		利子等	49,577円		
	減	取崩	0円		
平成28年度末現在高		87,544,363円			





# 農業集落排水事業特別会計



10. 農業集落排水事業特別会計

(1) 決算年度別比較

	平成 28 年度		平成 27 年度		平成 26 年度	
		前年度比 (%)		前年度比 (%)		前年度比 (%)
当初予算額	204,304,000円	103.0	198,428,000円	100.4	197,653,000円	99.2
予算現額 (A)	192,148,000円	97.1	197,878,000円	102.1	193,886,000円	102.6
歳入決算額 (B)	178,660,230円	101.0	176,969,336円	88.2	200,729,553円	102.2
収入率	93.0%		89.4%		103.5%	
歳出決算額 (C)	172,518,183円	104.0	165,894,388円	96.3	172,289,895円	102.1
執行率	89.8%		83.8%		88.9%	

\* 収入率=(B)/(A)×100

執行率=(C)/(A)×100

(2) 款別決算の状況

(ア) 歳入

年度 款	平成28年度			
	決算額	前年度比	構成比	収入率
1 分担金及び負担金	4,314,100	108.4	2.4	431,410.0
2 使用料及び手数料	90,152,310	99.6	50.5	101.6
3 繰入金	73,000,000	135.2	40.8	79.0
4 繰越金	11,074,948	38.9	6.2	100.0
5 諸収入	118,872	326.9	0.1	11,887.2
合計	178,660,230	101.0	100.0	93.0

(イ) 歳出

年度 款	平成28年度			
	決算額	前年度比	構成比	執行率
1 集落排水管理費	99,032,379	107.2	57.4	85.6
2 公債費	73,485,804	100.0	42.6	100.0
合計	172,518,183	104.0	100.0	89.8

(ウ) 決算収支

年度	平成28年度
歳入歳出差引額	6,142,047
翌年度へ繰越すべき財源	0
実質収支額	6,142,047
単年度収支	△ 4,932,901

(単位：円、%)

平成 27 年 度			平成 26 年 度		
決 算 額	前年度比	構 成 比	決 算 額	前年度比	構 成 比
3,979,000	76.6	2.3	5,194,600	101.1	2.6
90,514,310	100.4	51.1	90,195,413	100.4	44.9
54,000,000	69.5	30.5	77,664,000	114.9	38.7
28,439,658	102.9	16.1	27,625,478	82.1	13.8
36,368	72.6	0.0	50,062	28.2	0.0
176,969,336	88.2	100.0	200,729,553	102.2	100.0

平成 27 年 度			平成 26 年 度		
決 算 額	前年度比	構 成 比	決 算 額	前年度比	構 成 比
92,408,584	92.8	55.7	99,554,907	102.6	57.8
73,485,804	101.0	44.3	72,734,988	101.4	42.2
165,894,388	96.3	100.0	172,289,895	102.1	100.0

平成 27 年 度	平成 26 年 度
11,074,948	28,439,658
0	0
11,074,948	28,439,658
△ 17,364,710	814,180

(3) 歳入歳出決算の主な内容

上下水道部 下水道課

(歳入)

1 款 分担金及び負担金 1 項 分担金 1 目 集落排水事業費分担金

節 及 び 金 額 (円)	説 明	
	節 及 び 細 節 の 主 な 内 容	金 額 (円)
1 現 年 度 分 4,314,100	<ul style="list-style-type: none"> <li>・千代地区分担金 1 件</li> <li>・天池地区分担金 2 件</li> <li>・東城・前浪地区分担金 2 件</li> <li>・六輪南部地区分担金 3 件</li> <li>・三宅地区分担金 2 件</li> </ul>	<ul style="list-style-type: none"> <li>367,800</li> <li>659,200</li> <li>800,000</li> <li>1,200,000</li> <li>1,005,200</li> </ul>

2 款 使用料及び手数料 1 項 使用料 1 目 集落排水使用料

1 現 年 度 分 89,570,316	<ul style="list-style-type: none"> <li>・千代地区集落排水施設使用料</li> <li>・天池地区集落排水施設使用料</li> <li>・長岡東部地区集落排水施設使用料</li> <li>・長岡西部地区集落排水施設使用料</li> <li>・牧川南部地区集落排水施設使用料</li> <li>・城西・嫁振地区集落排水施設使用料</li> <li>・東城・前浪地区集落排水施設使用料</li> <li>・六輪南部地区集落排水施設使用料</li> <li>・丸淵地区集落排水施設使用料</li> <li>・三宅地区集落排水施設使用料</li> </ul>	<ul style="list-style-type: none"> <li>4,921,701</li> <li>10,199,363</li> <li>3,651,588</li> <li>2,991,384</li> <li>8,686,537</li> <li>19,595,266</li> <li>10,416,657</li> <li>13,676,078</li> <li>3,616,705</li> <li>11,815,037</li> </ul>
2 滞 納 繰 越 分 573,064	・集落排水施設使用料滞納繰越金	

3 款 繰入金 1 項 他会計繰入金 1 目 一般会計繰入金

1 一 般 会 計 繰 入 金 73,000,000	・一般会計繰入金	
-------------------------------	----------	--

4 款 繰越金 1 項 繰越金 1 目 繰越金

1 前 年 度 繰 越 金 11,074,948	・前年度繰越金	
-----------------------------	---------	--

(歳出)

1 款 集落排水管理費 1 項 総務管理費 1 目 一般管理費

2 給 料 11,815,200	・行政職 4 人	
3 職 員 手 当 等 6,825,272		
4 共 済 費 3,827,472		
12 役 務 費 3,045,029	・手数料 集落排水施設使用料徴収	
27 公 課 費 3,206,400	・消費税及び地方消費税	

上下水道部 下水道課

1 款 集落排水管理費 1 項 総務管理費 2 目 維持管理費

節及び金額 (円)	説明	
	節及び細節の主な内容	金額(円)
11 需用費 36,220,595	・電気料	19,514,500
	・修繕料	16,599,350
12 役務費 14,515,987	・電信電話料	331,028
	・手数料	14,065,976
	汚泥処理	(12,400,776)
	除草剪定	(1,242,800)
13 委託料 19,478,144	・受変電設備保守委託料	342,144
	・マンホールポンプ維持管理委託料	10,064,000
	・浄化センター維持管理委託料	9,072,000

2 款 公債費 1 項 公債費 1 目 元金

23 償還金、利子 及び割引料 54,835,878	・償還金 集落排水事業債	
----------------------------------	-----------------	--

2 款 公債費 1 項 公債費 2 目 利子

23 償還金、利子 及び割引料 18,649,926	・利子 集落排水事業債	
----------------------------------	----------------	--

上下水道部 下水道課

事業の主な内容					
I 農業集落排水一般管理費					
1. 手数料					
・集落排水施設使用料徴収					3,045,029円
2. 公課費					
・消費税及び地方消費税					3,206,400円
II 農業集落排水維持管理費 (単位:円)					
地区名 (浄化センター名)	浄化センター等 電気・水道 ・電話料	管路・マンホール・浄化センター 機械設備 等修繕	汚泥処理 手数料	汚泥処理量 (m <sup>3</sup> )	除草剪定 手数料
千代	1,078,637	660,744	388,800	40	68,000
天池	2,663,870	3,547,746	2,332,800	240	74,500
長岡東部	1,565,439	496,800	1,458,000	150	112,000
長岡西部	968,190	2,127,600	388,800	40	95,500
牧川南部	2,390,221	1,412,640	2,624,400	270	112,000
城西・嫁振	3,088,950	1,765,992	1,574,640	162	321,080
東城・前浪	2,326,511	2,882,186	892,296	91.8	49,500
六輪南部	2,813,756	387,612	1,224,720	126	164,720
丸渚	957,572	432,000	349,920	36	52,000
三宅	2,099,127	2,886,030	1,166,400	120	193,500
計	19,952,273	16,599,350	12,400,776	1,275.8	1,242,800
地区名 (浄化センター名)	浄化センター維持 管理委託	マンホール ポンプ維持 管理委託	(マンホール ポンプ か所数)	その他の 費用	計
千代	686,880	592,000	(6か所)	31,518	3,506,579
天池	1,736,640	888,000	(9か所)	290,176	11,533,732
長岡東部	686,880	1,085,000	(11か所)	47,472	5,451,591
長岡西部	660,960	691,000	(7か所)	38,254	4,970,304
牧川南部	855,360	2,368,000	(24か所)	141,153	9,903,774
城西・嫁振	1,075,680	1,085,000	(11か所)	37,792	8,949,134
東城・前浪	894,240	592,000	(6か所)	38,992	7,675,725
六輪南部	933,120	1,085,000	(11か所)	134,668	6,743,596
丸渚	440,640	494,000	(5か所)	27,476	2,753,608
三宅	1,101,600	1,184,000	(12か所)	139,526	8,770,183
計	9,072,000	10,064,000	(102か所)	927,027	70,258,226



(4) 地方債現在高表

(単位：円)

区 分	平成27年度末 現在高 (A)	平成28年度中増減額				平成28年度末 現在高 (A)+(B)-(C)
		平成28年度 起債額 (B)	償 還 額			
			元 金 (C)	利 子	計	
1 農業集落 排水事業債	873,647,407	0	54,835,878	18,649,926	73,485,804	818,811,529



# コミュニティ・プラント事業 特別会計



## 11. コミュニティ・プラント事業特別会計

### (1) 決算年度別比較

	平成 28 年度		平成 27 年度		平成 26 年度	
	前年度比 (%)	前年度比 (%)	前年度比 (%)	前年度比 (%)		
当初予算額	13,904,000円	99.2	14,019,000円	96.8	14,486,000円	88.6
予算現額 (A)	18,845,000円	119.0	15,832,000円	109.3	14,486,000円	93.9
歳入決算額 (B)	19,026,954円	116.3	16,353,462円	114.6	14,271,435円	95.9
収入率	101.0%		103.3%		98.5%	
歳出決算額 (C)	7,200,101円	92.2	7,810,824円	88.3	8,842,123円	78.9
執行率	38.2%		49.3%		61.0%	

\* 収入率=(B) / (A) × 100

執行率=(C) / (A) × 100

(2) 款別決算の状況

(ア) 歳入

年度 款	平成28年度			
	決算額	前年度比	構成比	収入率
1 分担金及び負担金	0	皆減	0.0	0.0
2 使用料及び手数料	10,484,316	99.7	55.1	101.8
3 繰入金	0	—	0.0	0.0
4 繰越金	8,542,638	157.3	44.9	100.0
5 諸収入	0	—	0.0	0.0
合計	19,026,954	116.3	100.0	101.0

(イ) 歳出

年度 款	平成28年度			
	決算額	前年度比	構成比	執行率
1 コミュニティ・プラント管理費	7,200,101	92.2	100.0	65.2
合計	7,200,101	92.2	100.0	38.2

(ウ) 決算収支

年度	平成28年度
歳入歳出差引額	11,826,853
翌年度へ繰越すべき財源	0
実質収支額	11,826,853
単年度収支	3,284,215

(単位：円、%)

平成 27 年 度			平成 26 年 度		
決 算 額	前年度比	構 成 比	決 算 額	前年度比	構 成 比
410,500	皆 増	2.5	0	—	0.0
10,513,650	99.5	64.3	10,570,783	100.4	74.1
0	—	0.0	0	—	0.0
5,429,312	147.9	33.2	3,671,621	84.4	25.7
0	皆 減	0.0	29,031	皆 増	0.2
16,353,462	114.6	100.0	14,271,435	95.9	100.0

平成 27 年 度			平成 26 年 度		
決 算 額	前年度比	構 成 比	決 算 額	前年度比	構 成 比
7,810,824	88.3	100.0	8,842,123	78.9	100.0
7,810,824	88.3	100.0	8,842,123	78.9	100.0

平成 27 年 度		平成 26 年 度	
8,542,638		5,429,312	
0		0	
8,542,638		5,429,312	
3,113,326		1,757,691	

(3) 歳入歳出決算の主な内容

上下水道部 下水道課

(歳入)

2款 使用料及び手数料 1項 使用料 1目 コミュニティ・プラント使用料

節及び金額 (円)	説 明	
	節及び細節の主な内容	金額(円)
1 現年度分 10,445,277	・平六地区コミュニティ・プラント施設使用料	

4款 繰越金 1項 繰越金 1目 繰越金

1 前年度繰越金 8,542,638	・前年度繰越金	
-----------------------	---------	--

(歳出)

1款 コミュニティ・プラント管理費 1項 総務管理費 1目 管理費

11 需用費 3,418,881	・電気料 ・修繕料	1,854,142 1,545,318
12 役務費 2,489,960	・手数料 汚泥処理	2,445,148 (2,099,520)
13 委託料 1,083,960	・浄化センター維持管理委託料	984,960

事 業 の 主 な 内 容		
I コミュニティ・プラント管理費		
1. 平六地区		
(1) 電気料	・浄化センター及びマンホールポンプ (1か所)	1,854,142円
(2) 修繕料	・浄化センター機械設備修繕 2件	1,350,000円
(3) 手数料	・汚泥処理 216m <sup>3</sup>	2,099,520円
(4) 委託料	・浄化センター維持管理	984,960円



# **稲沢西土地区画整理事業 特別会計**



## 12. 稲沢西土地区画整理事業特別会計

### (1) 決算年度別比較

	平成 28 年度		平成 27 年度		平成 26 年度	
	前年度比 (%)	前年度比 (%)	前年度比 (%)	前年度比 (%)		
当初予算額	438,059,000円	95.7	457,538,000円	122.4	373,872,000円	77.5
予算現額 (A)	786,958,000円	109.3	719,799,000円	105.4	682,662,000円	90.5
歳入決算額 (B)	709,895,380円	89.2	795,723,990円	122.8	648,045,907円	89.0
収入率	90.2%		110.5%		94.9%	
歳出決算額 (C)	269,992,916円	121.7	221,864,702円	137.7	161,108,331円	61.7
執行率	34.3%		30.8%		23.6%	

\* 収入率=(B) / (A) × 100

執行率=(C) / (A) × 100

(2) 款別決算の状況

(ア) 歳入

年度 款	平成28年度			
	決算額	前年度比	構成比	収入率
1 保留地処分金	29,986,146	16.7	4.2	75.0
2 分担金及び負担金	50,483,000	76.5	7.1	42.9
3 使用料及び手数料	51,600	105.3	0.0	5,160.0
4 繰入金	55,513,000	88.3	7.8	100.0
5 繰越金	573,859,288	117.9	80.9	100.0
6 諸収入	2,346	10.6	0.0	117.3
合計	709,895,380	89.2	100.0	90.2

(イ) 歳出

年度 款	平成28年度			
	決算額	前年度比	構成比	執行率
1 総務費	11,537,085	76.7	4.3	93.2
2 土地区画整理事業費	258,455,831	125.0	95.7	48.3
合計	269,992,916	121.7	100.0	34.3

(ウ) 決算収支

年度	平成28年度
歳入歳出差引額	439,902,464
翌年度へ繰越すべき財源	69,348,255
実質収支額	370,554,209
単年度収支	△ 87,088,079

(単位：円、%)

平成 27 年 度			平成 26 年 度		
決 算 額	前年度比	構 成 比	決 算 額	前年度比	構 成 比
179,835,353	222.8	22.6	80,733,473	109.5	12.5
66,021,000	132.6	8.3	49,800,000	55.3	7.7
49,000	83.9	0.0	58,400	44.2	0.0
62,859,000	124.1	7.9	50,648,000	132.7	7.8
486,937,576	104.3	61.2	466,786,889	88.9	72.0
22,061	115.2	0.0	19,145	5.5	0.0
795,723,990	122.8	100.0	648,045,907	89.0	100.0

平成 27 年 度			平成 26 年 度		
決 算 額	前年度比	構 成 比	決 算 額	前年度比	構 成 比
15,037,650	107.9	6.8	13,933,864	71.9	8.6
206,827,052	140.5	93.2	147,174,467	60.9	91.4
221,864,702	137.7	100.0	161,108,331	61.7	100.0

平成 27 年 度	平成 26 年 度
573,859,288	486,937,576
116,217,000	16,400,000
457,642,288	470,537,576
△ 12,895,288	41,850,687

(3) 歳入歳出決算の主な内容

建設部 都市整備課 (区画整理課)

(歳入)

1 款 保留地処分金 1 項 保留地処分金 1 目 保留地処分金

節 及 び 金 額 (円)	説 明	
	節 及 び 細 節 の 主 な 内 容	金 額 (円)
1 保留地処分金 29,986,146	・保留地処分金	

2 款 分担金及び負担金 1 項 負担金 1 目 負担金

1 負担金 50,483,000	・公共施設管理者負担金	
---------------------	-------------	--

4 款 繰入金 1 項 他会計繰入金 1 目 一般会計繰入金

1 一般会計繰入金 55,513,000	・一般会計繰入金	
-------------------------	----------	--

5 款 繰越金 1 項 繰越金 1 目 繰越金

1 前年度繰越金 573,859,288	・前年度繰越金	
-------------------------	---------	--

(歳出)

1 款 総務費 1 項 総務管理費 1 目 一般管理費

2 給料 5,223,600	・行政職 2人	
3 職員手当等 3,105,563		
4 共済費 1,586,508		
11 需用費 562,275		・印刷製本費
12 役務費 825,019	・手数料	664,200

2 款 土地区画整理事業費 1 項 土地区画整理事業費 1 目 土地区画整理事業費

11 需用費 1,496,849	・修繕料	1,451,921
13 委託料 13,781,340	・除草等業務委託料 ・調査設計業務委託料	3,109,320 10,672,020
14 使用料及び 賃借料 3,157,650	・重機借上料 ・仮設資材借上料	329,130 2,828,520
15 工事請負費 121,092,160	・道水路築造工事費	

建設部 都市整備課（区画整理課）

2款 土地区画整理事業費 1項 土地区画整理事業費 1目 土地区画整理事業費

節及び金額 (円)	説明	
	節及び細節の主な内容	金額(円)
19 負担金、補助 及び交付金 32,202,832	・下水道工事負担金	32,197,932
22 補償、補填 及び賠償金 86,400,400	・物件移転補償費 ・損失補償費	76,248,788 10,151,612

建設部 都市整備課（区画整理課）

事業の主な内容		
I 稲沢西土地区画整理事業		
1. 事業概要		
・ 施行面積	41.5ha	
・ 施行者の名称	稲沢市	
・ 事業期間	平成5年12月10日 ～平成36年3月31日	
2. 公共施設整備		
道水路築造工事費		
項目	数量	金額
道路築造工事	123m	6,400,000円
交通安全施設設置工事	1基	1,038,960円
給水管引込工事	3か所	339,120円
橋梁改築工事	2か所	113,314,080円
3. 供給処理施設整備		
項目	数量	金額
下水道工事負担金	512m	32,197,932円
4. 補償業務		
項目	数量	金額
建物等移転補償費	4件	11,743,480円
供給処理施設移設	8件	64,505,308円
損失補償費	68件	10,151,612円
5. 土地区画整理調査設計業務		
項目	数量	金額
仮換地変更図書作成業務委託	1件	950,400円
画地測設業務委託	7件	563,220円
変更事業計画書作成業務委託	1件	3,888,000円
物件移転調査業務委託	4件	3,272,400円
公共土木資材単価調査業務委託	1件	486,000円
5号樋管等修正設計業務委託	1件	1,512,000円
管理地除草業務委託	41,760㎡	3,109,320円
6. 審議会等の開催		
審議会	2回	
評価員会	1回	



# **下津陸田土地区画整理事業 特別会計**



13. 下津陸田土地区画整理事業特別会計

(1) 決算年度別比較

	平成 28 年度		平成 27 年度		平成 26 年度	
		前年度比 (%)		前年度比 (%)		前年度比 (%)
当初予算額	85,606,000円	120.6	71,003,000円	86.1	82,511,000円	44.9
予算現額 (A)	229,260,000円	86.9	263,869,000円	84.9	310,670,000円	99.3
歳入決算額 (B)	222,322,872円	83.2	267,110,639円	76.7	348,115,548円	98.0
収入率	97.0%		101.2%		112.1%	
歳出決算額 (C)	49,236,023円	109.8	44,856,137円	42.6	105,249,012円	111.1
執行率	21.5%		17.0%		33.9%	

\* 収入率=(B) / (A) × 100

執行率=(C) / (A) × 100

(2) 款別決算の状況

(ア) 歳入

年度 款	平成28年度			
	決算額	前年度比	構成比	収入率
1 保留地処分金	—	皆減	—	—
3 使用料及び手数料	65,000	95.0	0.0	3,250.0
4 繰入金	—	—	—	—
5 繰越金	222,254,502	91.5	100.0	100.0
6 諸収入	3,370	28.9	0.0	0.0
合計	222,322,872	83.2	100.0	97.0

(イ) 歳出

年度 款	平成28年度			
	決算額	前年度比	構成比	執行率
1 総務費	23,114,694	88.8	46.9	94.6
2 土地区画整理事業費	26,121,329	138.8	53.1	41.6
合計	49,236,023	109.8	100.0	21.5

(ウ) 決算収支

年度	平成28年度
歳入歳出差引額	173,086,849
翌年度へ繰越すべき財源	9,600,000
実質収支額	163,486,849
単年度収支	△ 50,167,653

(単位：円、%)

平成 27 年 度			平成 26 年 度		
決 算 額	前年度比	構 成 比	決 算 額	前年度比	構 成 比
24,164,027	27.7	9.1	87,379,748	77.8	25.1
68,400	118.3	0.0	57,800	82.1	0.0
—	皆 減	—	108,000	1.2	0.0
242,866,536	93.2	90.9	260,559,912	111.5	74.9
11,676	115.7	0.0	10,088	4.6	0.0
267,110,639	76.7	100.0	348,115,548	98.0	100.0

平成 27 年 度			平成 26 年 度		
決 算 額	前年度比	構 成 比	決 算 額	前年度比	構 成 比
26,032,422	98.5	58.0	26,423,217	86.0	25.1
18,823,715	23.9	42.0	78,825,795	123.2	74.9
44,856,137	42.6	100.0	105,249,012	111.1	100.0

平成 27 年 度	平成 26 年 度
222,254,502	242,866,536
8,600,000	0
213,654,502	242,866,536
△ 29,212,034	29,676,624

(3) 歳入歳出決算の主な内容

建設部 都市整備課 (区画整理課)

(歳入)

5款 繰越金 1項 繰越金 1目 繰越金

節及び金額 (円)	説明	
	節及び細節の主な内容	金額(円)
1 前年度繰越金 222,254,502	・前年度繰越金	

(歳出)

1款 総務費 1項 総務管理費 1目 一般管理費

2 給料 11,438,400	・行政職 3人	
3 職員手当等 7,698,855		
4 共済費 3,662,146		

2款 土地区画整理事業費 1項 土地区画整理事業費 1目 土地区画整理事業費

11 需用費 469,217	・修繕料	
13 委託料 10,163,880	・調査設計業務委託料	
15 工事請負費 15,474,240	・道水路築造工事費	

建設部 都市整備課（区画整理課）

事業の主な内容		
I 下津陸田土地区画整理事業		
1. 事業概要		
・ 施行面積	19.8ha	
・ 施行者の名称	稲沢市	
・ 事業期間	平成9年8月28日 ～平成35年3月31日	
2. 公共施設整備		
道水路築造工事費		
項目	数量	金額
舗装工事	2件	15,474,240円
3. 土地区画整理調査設計業務		
項目	数量	金額
換地計画作成業務委託	1件	8,543,880円
仮換地指定変更図書作成業務委託	1件	1,620,000円
4. 審議会の開催		
審議会	2回	







---

---

INAZAWA CITY

---

---

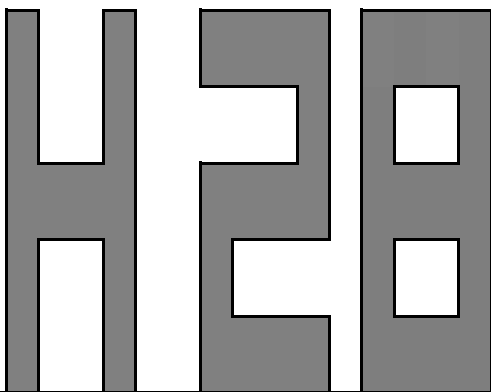

---

DATA BOOK (settlement of accounts)

---

- この資料は、再生紙を使用しています。
- 植物油インキを使用して印刷しています。