



令和4年度

市 税 概 要



稲 沢 市

目 次

| | | |
|-----|-------------------------|----|
| 1 | 市の概況 | 1 |
| 2 | 機 構 | 2 |
| (1) | 行政機構図 | 2 |
| (2) | 税務の機構 | 4 |
| (3) | 税務職員平均年齢等 | 5 |
| ア | 年齢 | 5 |
| イ | 勤続年数 | 5 |
| ウ | 税務経験年数 | 5 |
| エ | 税務職員1人当たり調定額及び収入額 | 5 |
| (4) | 委員会委員 | 6 |
| ア | 固定資産評価審査委員会委員 | 6 |
| イ | 稲沢市国民健康保険運営協議会委員 | 7 |
| 3 | 財 政 | 8 |
| (1) | 令和4年度一般会計歳入歳出当初予算額 | 8 |
| (2) | 令和3年度一般会計歳入歳出決算見込額 | 9 |
| (3) | 基準財政需要額・基準財政収入額 | 10 |
| ア | 基準財政需要額 | 10 |
| イ | 基準財政収入額 | 10 |
| ウ | 交付基準額・財政力指数比較表 | 10 |
| (4) | 一般会計徴税費 | 11 |
| (5) | 令和3年度市税決算見込額 | 12 |
| (6) | 一般会計歳入決算額に占める市税の割合及び負担額 | 14 |
| (7) | 市税決算額 | 16 |
| (8) | 市税税目別決算額 | 16 |
| 4 | 個人の市県民税 | 18 |
| (1) | 市県民税調定額及び負担額 | 18 |
| ア | 普通徴収による個人の市県民税調定額及び負担額 | 18 |
| イ | 特別徴収による個人の市県民税調定額及び負担額 | 18 |
| (2) | 納税義務者数 | 19 |
| (3) | 個人の市民税の総所得金額及び納税義務者数 | 20 |
| (4) | 所得控除 | 24 |

| | |
|----------------------------------|-----------|
| (5) 税額控除 | 28 |
| (6) 寄附金税額控除（ふるさと納税分） | 28 |
| (7) 青色申告者及び事業専従者 | 28 |
| 5 法人市民税 | 29 |
| (1) 調定額 | 29 |
| (2) 均等割区分別法人数 | 29 |
| 6 固定資産税 | 30 |
| (1) 調定額 | 30 |
| (2) 納税義務者数 | 30 |
| (3) 土地総括表 | 32 |
| (4) 宅地等の負担調整 | 34 |
| ア 住宅用地 | 34 |
| イ 非住宅用地 | 35 |
| ウ その他 | 35 |
| (5) 一般農地の負担調整 | 36 |
| (6) 特定市街化区域農地の負担調整 | 37 |
| (7) 家屋総括表 | 38 |
| (8) 住宅に対する固定資産税の軽減 | 38 |
| (9) 新增築家屋 | 40 |
| (10) 新增築家屋調 | 40 |
| ア 木造 | 40 |
| イ 非木造 | 41 |
| (11) 償却資産総括表 | 42 |
| (12) 市長が価格等を決定したもののうち特例適用分の条項別内訳 | 43 |
| (13) 段階別納税義務者数（償却資産） | 44 |
| (14) 国有資産等所在市町村交付金（貸付資産）に関する調べ | 44 |
| 7 都市計画税 | 45 |
| (1) 調定額 | 45 |
| (2) 納税義務者数 | 45 |
| (3) 都市計画区域及び課税区域 | 45 |
| (4) 地積・床面積等 | 46 |
| (5) 宅地等の負担調整 | 47 |
| ア 住宅用地 | 47 |
| イ 非住宅用地 | 49 |
| ウ その他 | 49 |

| | |
|---------------------------------|----|
| (6) 特定市街化区域農地の負担調整 | 50 |
| (7) 生産緑地地区の区域内の農地等 | 51 |
| 8 軽自動車税（種別割） | 52 |
| (1) 調定額（現年課税分） | 52 |
| (2) 調定額明細（現年課税分） | 54 |
| (3) 異動台数 | 56 |
| 9 市たばこ税 | 58 |
| (1) 年度別税額等 | 58 |
| (2) 税率の推移 | 59 |
| 10 国民健康保険税 | 60 |
| (1) 令和4年度当初予算及び令和3年度決算見込額 | 60 |
| (2) 医療給付費分調定額 | 61 |
| (3) 後期高齢者支援金等分調定額 | 61 |
| (4) 介護納付金分調定額 | 61 |
| (5) 全体分調定額 | 61 |
| 11 徴収 | 62 |
| (1) 市税収入の推移 | 62 |
| (2) 収納率の推移 | 64 |
| (3) 過誤納金還付 | 65 |
| (4) 滞納繰越明細 | 66 |
| (5) 督促・催告 | 68 |
| ア 定期督促の明細 | 68 |
| イ 督促状発送件数の推移 | 69 |
| ウ 催告書発送件数 | 69 |
| (6) その他収入 | 70 |
| ア 年度別推移 | 70 |
| イ 土地改良区賦課金徴収事務費収入 | 70 |
| ウ 県民税徴収事務委託金 | 70 |
| (7) 執行停止税額 | 71 |
| ア 年度別推移 | 71 |
| イ 執行停止事由明細 | 71 |
| (8) 不納欠損 | 72 |
| (9) 滞納処分（差押・公売・交付要求） | 72 |

| | | |
|----|---------------------|----|
| 12 | 口座振替 | 73 |
| | (1) 制度のあらまし | 73 |
| | (2) 口座振替加入状況 | 74 |
| | (3) 振替項目別口座振替結果 | 75 |
| | (4) 口座振替不能（残高不足）状況 | 76 |
| 13 | 市税等の納期 | 77 |
| 14 | 令和3年度市税収入状況表（県下38市） | 78 |
| 15 | その他 | 80 |
| | (1) 税務証明 | 80 |
| | ア 令和3年度月別明細 | 80 |
| | イ 年度別推移 | 80 |
| | (2) 固定資産評価審査状況 | 81 |
| | (3) 令和4年度税制一覧表 | 82 |
| | (4) 地価公示価格 | 88 |
| | (5) 地価調査価格 | 89 |
| | (6) 租税体系 | 90 |
| | (7) 稲沢市税事務研究会規程 | 91 |

特記事項

- 平成17年4月1日に稲沢市は祖父江町、平和町と合併し、新「稲沢市」となりました。よって、表中の数値については、平成16年度以前は合併前の旧稲沢市、平成17年度以後は合併後の新市の数値を使用しています。
- 人口、世帯は個別に定めのない限り、各年度4月1日現在（人口は外国人を含み、世帯数は外国人単独世帯及び準世帯を含む。）です。
- 本書において「法」とは地方税法を指します。
- 本書において2019年度を指すものについては、令和元年度と表記しています。
- 本書において「軽自動車税（種別割）」については、令和元年度以前のものは「軽自動車税」を指します。

1 市の概況

●歴史と緑のまち

天下の奇祭として有名な「国府宮はだか祭」で知られる稲沢市は、かつては尾張国の政治・文化の中心地として国府が置かれていた歴史あるまちであり、江戸時代には東海道と中山道を結ぶ美濃路の宿場町としてにぎわいました。そのため市内各地には、かつての稲沢の隆盛を今に伝える史跡や文化財が数多く残されています。

市域の西に接する木曾川によって堆積された肥沃な土壌と温和な気候を生かし、古くから野菜、植木・苗木等の産地として発展してきました。最近では、住宅地や工業団地の開発などを進め、名古屋都心から交通至便な場所として注目を集めています。

「市民が、将来もずっと暮らし続けるまち」、「名古屋圏で働く人が、暮らしの場として憧れるまち」の形成を目指し、「名古屋圏における稲沢市の存在感向上」をまちづくりのコンセプトとして市民や企業、団体、行政が連携してまちづくりに取り組んでいます。

●地勢・位置

稲沢市は、愛知県の西部、濃尾平野のほぼ中央に位置しています。



* 地勢

面積 / 79.35km²

東西 / 約 14.6km

南北 / 約 9.2km

* 市庁舎の位置

東経 136度46分49秒

北緯 35度14分53秒

●人口

| 区分 年度 | 人 口 (人) | | | 世帯数 (世帯) | 備 考 |
|----------|---------|--------|--------|-------------|-------------------------|
| | 総 数 | 男 | 女 | | |
| 昭和33年 | 50,514 | 23,624 | 26,890 | 9,206 | 昭和33年11月1日市制施行時 |
| 平成17年 | 137,768 | 68,281 | 69,487 | 46,937 | 平成17年 4月1日 (1市2町合併時) |
| 平成30年 | 137,154 | 67,996 | 69,158 | 54,036 | 平成30年 4月1日現在 |
| 令和元年 | 136,915 | 67,868 | 69,047 | 54,550 | 平成31年 4月1日現在 |
| 令和2年 | 136,467 | 67,752 | 68,715 | 55,191 | 令和2年 4月1日現在 |
| 令和3年 | 135,941 | 67,437 | 68,504 | 55,757 | 令和3年 4月1日現在 |
| 令和4年 | 134,748 | 66,732 | 68,016 | 55,773 | 令和4年 4月1日現在 |

2 機 構

(1) 行政機構図

令和4年4月1日現在

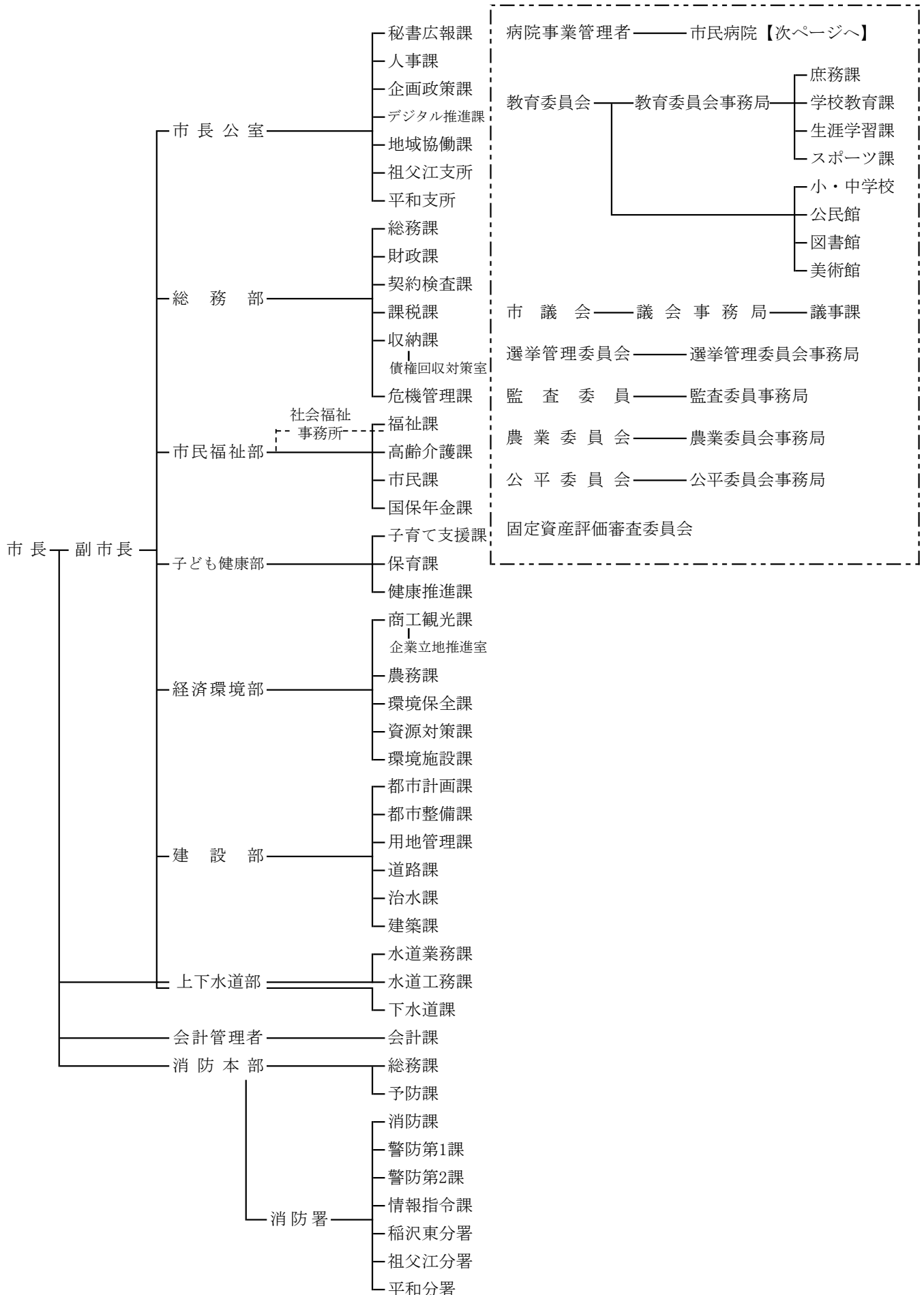

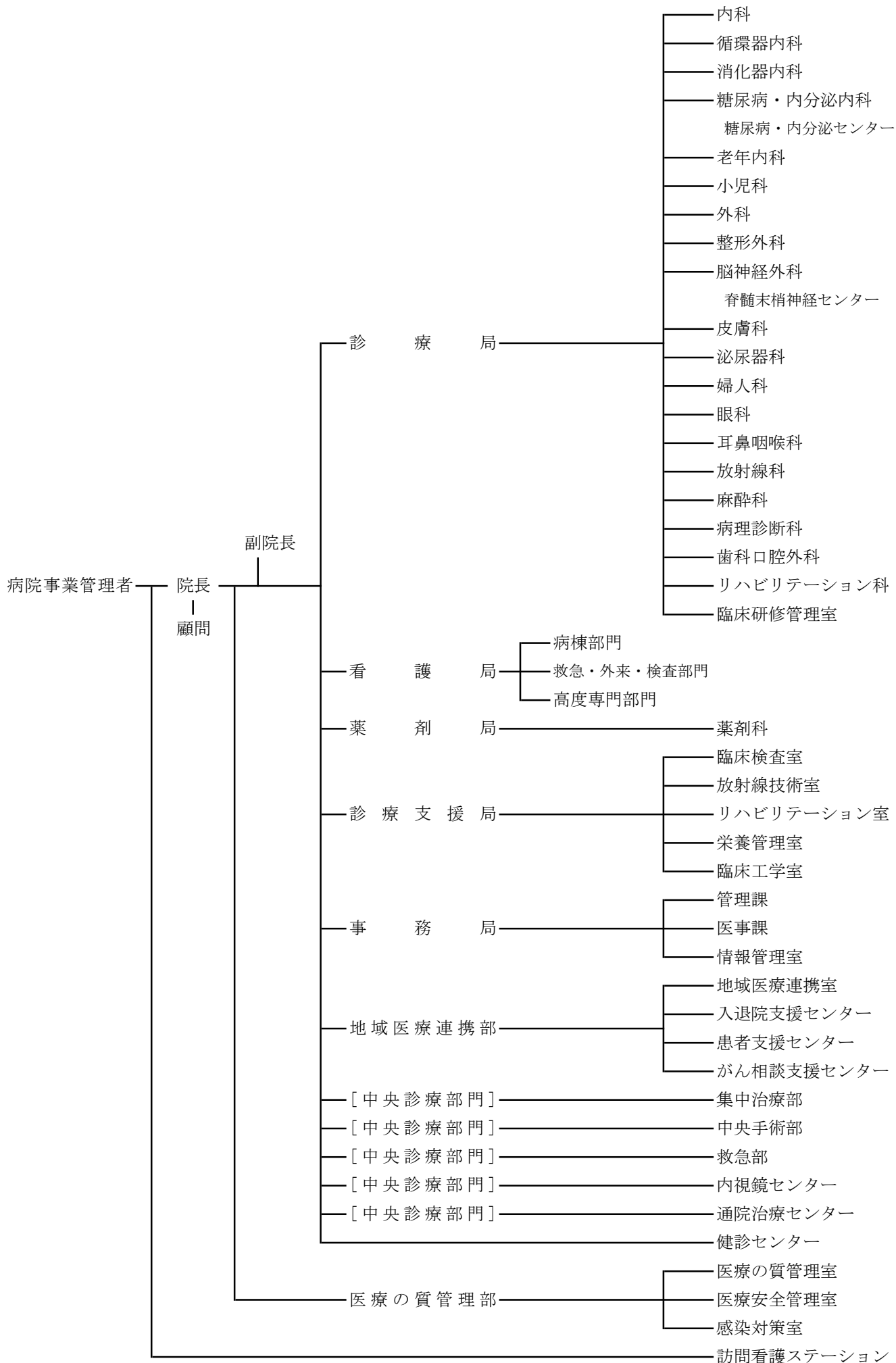

(2) 税務の機構(令和4年7月1日現在)

| 部 課 名 | グ ル ー プ 名 | 補 職 名 及 び 人 員 | | | | | | | 主 な 事 務 分 掌 | |
|---------|-----------|---------------|----|----|----|----|-----|-----|-------------|--|
| | | 課長 | 主幹 | 主査 | 主任 | 主事 | 主事補 | その他 | | |
| 総 務 課 | 課 | 税 制 | 1 | 4 | 1 | 1 | 2 | 0 | 0 | 1 税務関係の証明及び閲覧に関すること。 2 軽自動車税に関すること。 3 市たばこ税に関すること。 4 市県民税に関すること。 5 土地に係る固定資産税及び都市計画税に関すること。 6 特別土地保有税に関すること。 7 家屋に係る固定資産税及び都市計画税に関すること。 8 償却資産に係る固定資産税に関すること。 9 国有資産等所在市町村交付金に関すること。 |
| | 税 | 市 民 税 | | | 2 | 4 | 3 | 2 | 1 | |
| | 課 | 土 地 | | | 0 | 4 | 3 | 2 | 1 | |
| | 課 | 家 屋 | | | 1 | 2 | 5 | 0 | 1 | |
| 部 収 納 課 | 管 理 | | 1 | 3 | 1 | 2 | 1 | 0 | 0 | 1 市税等の収納整理に関すること。 2 納税の指導及び奨励に関すること。 3 口座振替に関すること。 4 市税等の過誤納金の還付及び充当に関すること。 5 市税等の徴収に関すること。 6 市税等の督促及び滞納処分に関すること。 7 市債権の管理及び回収に係る指導及び助言に関すること。 8 徴収困難者等として移管された市債権の滞納整理に関すること。 |
| | 徴 収 | 1 | | | 3 | 3 | 0 | 0 | | |
| | 債権回収対策室 | 1 | | | 1 | 1 | 0 | 0 | | |
| 市民福祉部 | 国保年金課 | 国 保 | 1 | 1 | 1 | 4 | 3 | 1 | 1 | 1 国民健康保険の資格得喪に関すること。 2 国民健康保険税の賦課資料の調査収集に関すること。 3 国民健康保険税の賦課、減額に関すること。 |
| 合 計 | | | 3 | 8 | 8 | 21 | 21 | 5 | 4 | 70 人 |

(注) 任期付職員及び休職中の職員を含み、会計年度任用職員は含まない

(3) 税務職員平均年齢等(令和4年7月1日現在)

ア 年齢

| 部 名 | 課 名 | グループ名 | 平均年齢 | | 最高年齢 | | 最低年齢 | |
|-------|-------|----------------|----------|--------|----------|--------|----------|---------|
| 総務部 | 課税課 | 税 制 | 35才 | 10月 | 48才 | 1月 | 26才 | 5月 |
| | | 市 民 税 | 32 | 2 | 51 | 5 | 22 | 11 |
| | | 土 地 | 32 | 4 | 50 | 2 | 24 | 2 |
| | | 家 屋 | 32 | 3 | 49 | 4 | 24 | 9 |
| | 収納課 | 管 理 | 37 | 9 | 50 | 6 | 25 | 10 |
| | | 徴 収 債権回収対策室 | 39 47 | 6 9 | 62 65 | 6 9 | 28 29 | 11 7 |
| 市民福祉部 | 国保年金課 | 国 保 | 32 | 9 | 50 | 1 | 22 | 3 |

(注)任期付職員及び休職中の職員を含み、課長及び会計年度任用職員は含まない

イ 勤続年数

| 部 名 | 課 名 | グループ名 | 平均勤続年数 | | 最高勤続年数 | | 最低勤続年数 | |
|-------|-------|----------------|----------|---------|----------|--------|--------|--------|
| 総務部 | 課税課 | 税 制 | 11年 | 11月 | 25年 | 3月 | 3年 | 3月 |
| | | 市 民 税 | 8 | 1 | 27 | 3 | 0 | 3 |
| | | 土 地 | 7 | 11 | 27 | 3 | 0 | 3 |
| | | 家 屋 | 8 | 0 | 22 | 3 | 0 | 3 |
| | 収納課 | 管 理 | 15 | 1 | 28 | 3 | 3 | 3 |
| | | 徴 収 債権回収対策室 | 16 13 | 4 11 | 44 28 | 3 3 | 3 3 | 3 0 |
| 市民福祉部 | 国保年金課 | 国 保 | 8 | 9 | 25 | 3 | 0 | 3 |

(注)任期付職員及び休職中の職員を含み、課長及び会計年度任用職員は含まない

ウ 税務経験年数

| 部 名 | 課 名 | グループ名 | 平均経験年数 | | 最高経験年数 | | 最低経験年数 | |
|-------|-------|----------------|--------|---------|---------|--------|--------|--------|
| 総務部 | 課税課 | 税 制 | 2年 | 9月 | 4年 | 3月 | 0年 | 3月 |
| | | 市 民 税 | 4 | 9 | 16 | 3 | 0 | 3 |
| | | 土 地 | 3 | 7 | 9 | 3 | 0 | 3 |
| | | 家 屋 | 6 | 0 | 15 | 3 | 0 | 3 |
| | 収納課 | 管 理 | 6 | 1 | 12 | 3 | 2 | 3 |
| | | 徴 収 債権回収対策室 | 7 3 | 1 11 | 16 8 | 3 3 | 3 0 | 3 3 |
| 市民福祉部 | 国保年金課 | 国 保 | 3 | 7 | 11 | 3 | 0 | 3 |

(注)任期付職員及び休職中の職員を含み、課長及び会計年度任用職員は含まない

エ 税務職員1人当たり調定額及び収入額

| 年 度 | 区 分 | 調 定 額 (千 円) | 収 入 額 (千 円) | 職 員 数 (人) |
|-----|-----|-------------|-------------|-----------|
| 29 | | 379,555 | 356,032 | 69 |
| 30 | | 374,488 | 353,079 | 70 |
| 元 | | 379,968 | 359,405 | 69 |
| 2 | | 369,259 | 350,940 | 70 |
| 3 | | 362,525 | 345,962 | 69 |

(注)課長、任期付職員及び休職中の職員を含み、会計年度任用職員は含まない

(4) 委員会委員(令和4年7月1日現在)

ア 固定資産評価審査委員会委員

[法第423条第1項]

| 役 職 | 氏 名 | 任 期 |
|-------|---------|------------------------------------|
| 委 員 長 | 倉 見 輝 男 | 令 和 4 年 4 月 1 日 ~ 令 和 7 年 3 月 31 日 |
| 委 員 | 寺 澤 誠 | 令 和 4 年 4 月 1 日 ~ 令 和 7 年 3 月 31 日 |
| 委 員 | 杉 原 利 秋 | 令 和 2 年 4 月 1 日 ~ 令 和 5 年 3 月 31 日 |
| 委 員 | 佐 治 太 一 | 令 和 4 年 4 月 1 日 ~ 令 和 7 年 3 月 31 日 |
| 委 員 | 伊 藤 清 茂 | 令 和 2 年 4 月 1 日 ~ 令 和 5 年 3 月 31 日 |
| 委 員 | 山 田 雅 明 | 令 和 2 年 4 月 1 日 ~ 令 和 5 年 3 月 31 日 |

イ 稲沢市国民健康保険運営協議会委員

[国民健康保険法第11条第2項]

| 役職 | 氏名 | 任期 |
|---------|------|--------------------|
| 会長 | 木全信明 | 令和4年4月1日～令和7年3月31日 |
| 会長職務代理者 | 近藤治夫 | 令和4年4月1日～令和7年3月31日 |
| 委員 | 大津幸博 | 令和4年4月1日～令和7年3月31日 |
| 委員 | 家田一美 | 令和4年4月1日～令和7年3月31日 |
| 委員 | 田中寿康 | 令和4年4月1日～令和7年3月31日 |
| 委員 | 富田芳行 | 令和4年4月1日～令和7年3月31日 |
| 委員 | 加賀正憲 | 令和4年4月1日～令和7年3月31日 |
| 委員 | 城義政 | 令和4年4月1日～令和7年3月31日 |
| 委員 | 大島宏之 | 令和4年4月1日～令和7年3月31日 |
| 委員 | 林峰佳 | 令和4年4月1日～令和7年3月31日 |
| 委員 | 服部哲尚 | 令和4年4月1日～令和7年3月31日 |
| 委員 | 内藤悦雄 | 令和4年4月1日～令和7年3月31日 |
| 委員 | 津田敏樹 | 令和4年4月1日～令和7年3月31日 |
| 委員 | 岡野次男 | 令和4年4月1日～令和7年3月31日 |
| 委員 | 朽本敏子 | 令和4年4月1日～令和7年3月31日 |
| 委員 | 荒居昭治 | 令和4年4月1日～令和7年3月31日 |

3 財 政

(1) 令和4年度一般会計歳入歳出当初予算額

| 歳 入 | | | | 歳 出 | | | |
|-----------------------|---------------|--------------|----------------|---------|---------------|--------------|----------------|
| 区 分 | 予 算 額 (千円) | 構 成 比 (%) | 前 年 度 比 (%) | 区 分 | 予 算 額 (千円) | 構 成 比 (%) | 前 年 度 比 (%) |
| 市 税 | 21,044,000 | 44.9 | 106.7 | 議 会 費 | 340,898 | 0.7 | 99.6 |
| 市 民 税 | 8,743,000 | 18.7 | 111.4 | 総 務 費 | 4,275,402 | 9.1 | 105.6 |
| 固定資産税 | 10,287,000 | 22.0 | 103.4 | 徴 税 費 | 662,023 | 1.4 | 101.1 |
| 軽自動車税 | 327,000 | 0.7 | 105.8 | そ の 他 | 3,613,379 | 7.7 | 106.5 |
| 市たばこ税 | 785,000 | 1.6 | 106.5 | 民 生 費 | 19,593,789 | 41.9 | 103.8 |
| 都市計画税 | 902,000 | 1.9 | 102.6 | 衛 生 費 | 4,438,868 | 9.5 | 112.6 |
| 地 方 譲 与 税 | 481,000 | 1.0 | 106.2 | 労 働 費 | 80,057 | 0.2 | 58.5 |
| 利 子 割 交 付 金 | 9,000 | 0.0 | 69.2 | 農 林 業 費 | 918,414 | 2.0 | 106.2 |
| 配 当 割 交 付 金 | 110,000 | 0.2 | 110.0 | 商 工 費 | 494,038 | 1.1 | 63.9 |
| 株 式 等 譲 渡 所 得 割 交 付 金 | 89,000 | 0.2 | 112.7 | 土 木 費 | 5,500,111 | 11.7 | 100.2 |
| 法 人 事 業 税 金 交 付 | 230,000 | 0.5 | 255.6 | 消 防 費 | 1,745,857 | 3.7 | 107.2 |
| 地 方 消 費 税 金 交 付 | 3,200,000 | 6.8 | 107.4 | 教 育 費 | 5,005,120 | 10.7 | 105.0 |
| 自 動 車 取 得 税 金 交 付 | 1 | 0.0 | 100.0 | 公 債 費 | 4,367,446 | 9.3 | 103.5 |
| 環 境 性 能 割 金 交 付 | 120,000 | 0.3 | 150.0 | 予 備 費 | 50,000 | 0.1 | 71.4 |
| 地 方 特 例 交 付 金 | 158,000 | 0.3 | 45.8 | | | | |
| 地 方 交 付 税 | 3,200,000 | 6.8 | 140.4 | | | | |
| 交 通 安 全 対 策 特 別 交 付 金 | 18,000 | 0.0 | 100.0 | | | | |
| 分 担 金 及 び 金 負 担 金 | 254,857 | 0.5 | 98.4 | | | | |
| 使 用 料 及 び 手 数 料 | 589,824 | 1.3 | 99.3 | | | | |
| 国 庫 支 出 金 | 6,586,242 | 14.1 | 105.1 | | | | |
| 県 支 出 金 | 3,586,255 | 7.7 | 102.4 | | | | |
| 財 産 収 入 | 76,578 | 0.2 | 109.9 | | | | |
| 寄 付 金 | 130,001 | 0.3 | 144.4 | | | | |
| 繰 入 金 | 2,189,327 | 4.7 | 99.4 | | | | |
| 繰 越 金 | 700,000 | 1.5 | 100.0 | | | | |
| 諸 収 入 | 1,113,215 | 2.4 | 159.8 | | | | |
| 市 債 | 2,924,700 | 6.3 | 63.4 | | | | |
| 合 計 | 46,810,000 | 100.0 | 103.7 | 合 計 | 46,810,000 | 100.0 | 103.7 |

(2) 令和3年度一般会計歳入歳出決算見込額

| 歳 入 | | | | | 歳 出 | | | | |
|-----------------------|-----------------|-------------------|--------------|--------------------------|---------|-----------------|-------------------|--------------|--------------------------|
| 区 分 | 予 算 現 額 (千円) | 決 算 見 込 額 (千円) | 構 成 比 (%) | 決 算 見 込 額 前年度比 (%) | 区 分 | 予 算 現 額 (千円) | 決 算 見 込 額 (千円) | 構 成 比 (%) | 決 算 見 込 額 前年度比 (%) |
| 市 税 | 19,729,000 | 21,234,330 | 39.5 | 97.2 | 議 会 費 | 343,436 | 330,743 | 0.7 | 103.3 |
| 市 民 税 | 7,851,000 | 9,020,683 | 16.8 | 96.5 | 総 務 費 | 5,605,333 | 5,230,130 | 10.6 | 26.6 |
| 固 定 資 産 税 | 9,953,000 | 10,153,715 | 18.9 | 96.7 | 徴 税 費 | 634,730 | 569,683 | 1.2 | 104.6 |
| 軽 自 動 車 税 | 309,000 | 324,942 | 0.6 | 103.6 | そ の 他 | 4,970,603 | 4,660,447 | 9.4 | 24.4 |
| 市 た ば こ 税 | 737,000 | 844,927 | 1.5 | 107.4 | 民 生 費 | 23,177,869 | 21,834,177 | 44.2 | 119.7 |
| 都 市 計 画 税 | 879,000 | 890,063 | 1.7 | 98.1 | 衛 生 費 | 5,434,183 | 4,453,921 | 9.0 | 78.2 |
| 地 方 譲 与 税 | 453,510 | 493,278 | 0.9 | 101.7 | 労 働 費 | 206,835 | 183,252 | 0.4 | 212.3 |
| 利 子 割 交 付 金 | 13,000 | 13,245 | 0.0 | 64.7 | 農 林 業 費 | 1,076,033 | 1,031,654 | 2.1 | 84.9 |
| 配 当 割 交 付 金 | 100,000 | 162,312 | 0.3 | 135.3 | 商 工 費 | 798,611 | 730,690 | 1.5 | 84.2 |
| 株 式 等 譲 渡 所 得 割 交 付 金 | 79,000 | 185,171 | 0.4 | 163.3 | 土 木 費 | 6,130,336 | 5,237,585 | 10.6 | 99.6 |
| 法 人 事 業 税 金 交 付 | 90,000 | 254,850 | 0.5 | 218.3 | 消 防 費 | 1,645,001 | 1,591,460 | 3.2 | 94.7 |
| 地 方 消 費 税 金 交 付 | 2,980,000 | 3,284,986 | 6.1 | 108.7 | 教 育 費 | 5,203,091 | 4,648,988 | 9.4 | 56.5 |
| 自 動 車 取 得 税 金 交 付 | 1 | 8 | 0.0 | 皆 増 | 公 債 費 | 4,141,661 | 4,102,599 | 8.3 | 101.0 |
| 環 境 性 能 割 金 交 付 | 80,000 | 92,822 | 0.2 | 96.5 | 予 備 費 | 64,404 | 0 | 0.0 | 100.0 |
| 地 方 特 例 金 交 付 | 358,298 | 459,846 | 0.9 | 263.6 | | | | | |
| 地 方 交 付 税 | 3,829,853 | 3,859,573 | 7.2 | 111.1 | | | | | |
| 交 通 安 全 対 策 特 別 交 付 金 | 18,000 | 20,803 | 0.0 | 99.7 | | | | | |
| 分 担 金 及 び 金 担 担 | 258,875 | 224,126 | 0.4 | 99.4 | | | | | |
| 使 用 料 及 び 手 数 料 | 593,747 | 583,606 | 1.1 | 102.4 | | | | | |
| 国 庫 支 出 金 | 12,109,456 | 11,323,646 | 21.1 | 52.8 | | | | | |
| 県 支 出 金 | 3,546,435 | 3,405,502 | 6.3 | 103.3 | | | | | |
| 財 産 収 入 | 104,158 | 114,722 | 0.2 | 93.5 | | | | | |
| 寄 付 金 | 152,388 | 110,611 | 0.2 | 93.9 | | | | | |
| 繰 入 金 | 844,137 | 307,602 | 0.6 | 41.2 | | | | | |
| 繰 越 金 | 1,970,419 | 1,970,419 | 3.7 | 83.4 | | | | | |
| 諸 収 入 | 1,444,916 | 1,430,051 | 2.7 | 209.8 | | | | | |
| 市 債 | 5,071,600 | 4,144,400 | 7.7 | 50.4 | | | | | |
| 合 計 | 53,826,793 | 53,675,909 | 100.0 | 79.8 | 合 計 | 53,826,793 | 49,375,199 | 100.0 | 75.6 |

(3) 基準財政需要額・基準財政収入額

ア 基準財政需要額

(単位：千円)

| 区 分 | 平成30年度 | 令和元年度 | 令和2年度 | 令和3年度 | 令和4年度 |
|-----------------------|------------|------------|------------|------------|------------|
| 土 木 費 | 2,028,963 | 1,996,961 | 1,988,783 | 1,951,611 | 1,920,055 |
| 教 育 費 | 1,874,078 | 1,862,475 | 1,908,401 | 1,936,835 | 1,949,205 |
| 厚 生 費 | 9,159,938 | 9,349,577 | 9,685,166 | 10,009,139 | 9,881,713 |
| 産 業 経 済 費 | 481,540 | 490,568 | 486,457 | 507,735 | 484,010 |
| 消 防 費 | 1,648,670 | 1,642,489 | 1,653,901 | 1,688,357 | 1,658,116 |
| 総 務 費 | 1,496,313 | 1,475,290 | 1,449,394 | 1,464,490 | 1,428,062 |
| 地域の元気創造事業費 | 268,709 | 260,051 | 332,422 | 347,022 | 339,898 |
| 人口減少等特別対策事業費 | 288,517 | 284,794 | 283,863 | 292,733 | 290,010 |
| 地域社会再生事業費 | — | — | 159,600 | 170,518 | 172,374 |
| 地域デジタル社会推進費 | — | — | — | 69,326 | 70,254 |
| 臨時経済対策費 | — | — | — | 129,873 | — |
| 臨時財政対策債償還基金費 | — | — | — | 709,057 | — |
| 公 債 費 | 3,399,562 | 3,415,333 | 3,312,632 | 3,307,730 | 3,452,448 |
| 人 口 ・ 面 積 (包括算定経費) | 2,359,955 | 2,314,467 | 2,399,389 | 2,504,056 | 2,337,525 |
| 臨時財政対策債 振 替 分 | △2,222,950 | △1,868,168 | △1,730,642 | △2,587,799 | △702,022 |
| 錯誤前合計(A) | 20,783,295 | 21,223,837 | 21,929,366 | 22,500,683 | 23,281,648 |
| 錯 誤 措 置 額 | △401 | — | — | △1,077 | — |
| 錯誤後合計(B) | 20,782,894 | 21,223,837 | 21,929,366 | 22,499,606 | 23,281,648 |

イ 基準財政収入額

(単位：千円)

| 区 分 | 平成30年度 | 令和元年度 | 令和2年度 | 令和3年度 | 令和4年度 |
|---------------------------|------------|------------|------------|------------|------------|
| 市 民 税 | 7,185,688 | 7,327,606 | 7,117,088 | 6,712,834 | 6,935,668 |
| 固 定 資 産 税 | 7,539,878 | 7,642,656 | 7,786,917 | 7,646,412 | 7,758,062 |
| 軽 自 動 車 税 | 209,288 | 217,148 | 225,849 | 230,414 | 241,237 |
| 軽 自 動 車 税 環 境 性 能 割 | — | 2,341 | 7,283 | 7,070 | 12,146 |
| 市町村たばこ税 | 633,380 | 612,837 | 613,394 | 630,396 | 649,424 |
| 利子割交付金 | 25,153 | 30,997 | 17,412 | 12,331 | 1,383 |
| 配当割交付金 | 95,573 | 110,321 | 95,111 | 92,318 | 88,379 |
| 株 式 等 譲 渡 所 得 割 交 付 金 | 92,120 | 90,802 | 46,563 | 80,960 | 125,268 |
| 法 人 事 業 税 交 付 金 | — | — | 96,263 | 161,266 | 255,148 |
| 地 方 消 費 税 交 付 金 | 2,189,574 | 2,131,482 | 2,786,000 | 2,744,985 | 2,809,967 |
| 市町村交付金 | 32,322 | 31,791 | 33,001 | 32,783 | 32,588 |
| 自動車取得税 交 付 金 | 156,314 | 91,116 | — | — | — |
| 自動車取得税 環 境 性 能 割 交 付 金 | — | 33,269 | 73,524 | 76,472 | 94,060 |
| 地方特例交付金 | 83,170 | 111,587 | 130,814 | 122,473 | 116,844 |
| 地方揮発油譲与税 | 134,734 | 132,364 | 128,315 | 122,891 | 122,976 |
| 自 動 車 重 量 譲 与 税 | 341,449 | 339,430 | 351,003 | 345,628 | 349,109 |
| 森林環境譲与税 | — | 5,417 | 11,509 | 11,465 | 14,784 |
| 交通安全対策 特 別 交 付 金 | 23,501 | 21,075 | 20,074 | 20,602 | 21,822 |
| 東日本大震災に係る 特 例 加 算 額 | 0 | 0 | 0 | 0 | 0 |
| 錯誤前合計(C) | 18,742,144 | 18,932,239 | 19,540,120 | 19,051,300 | 19,628,865 |
| 錯 誤 措 置 額 | △6,856 | — | — | △1,547 | — |
| 錯誤後合計(D) | 18,735,288 | 18,932,239 | 19,540,120 | 19,049,753 | 19,628,865 |

ウ 交付基準額・財政力指数比較表

| 区 分 | 平成30年度 | 令和元年度 | 令和2年度 | 令和3年度 | 令和4年度 |
|--------------------------|-----------|-----------|-----------|-----------|-----------|
| 交付基準額 (B)－(D) (千円) | 2,047,606 | 2,291,598 | 2,389,246 | 3,449,853 | 3,652,783 |
| 財政力指数 (C)／(A) | 0.902 | 0.892 | 0.891 | 0.847 | 0.843 |

(注) 令和4年度数値は当初算定分

(4) 一般会計徴税費

(単位：千円)

| 区 分 | | 令和2年度 | 令和3年度 | |
|----------------------------|---------------------|----------------|------------|---------|
| 収入額 | (1) 市 税 | 21,850,372 | 21,234,330 | |
| | (2) 個人の県民税 | 5,394,125 | 5,296,971 | |
| | (3) 合 計 | 27,244,497 | 26,531,301 | |
| 徴 税 | 人件費 | (4) 基 本 給 | 184,693 | 176,894 |
| | | (5) 諸 手 当 | 127,677 | 118,736 |
| | | (ア) 超過勤務手当 | 19,543 | 13,878 |
| | | (イ) 税務特別手当 | 1,560 | 1,469 |
| | | (ウ) その他の手当 | 106,574 | 103,389 |
| | | (6) そ の 他 | 60,508 | 58,995 |
| | | (7) 小 計 | 372,878 | 354,625 |
| 需 用 費 | (8) 旅 費 | 23 | 9 | |
| | (9) 賃 金 | 18,895 | 18,689 | |
| | (10) そ の 他 | 152,824 | 196,277 | |
| | (11) 小 計 | 171,742 | 214,975 | |
| 費 | 報奨金及びこれに類する経費 | (12) 納期前納付の報奨金 | 0 | 0 |
| | | (13) そ の 他 | 83 | 83 |
| | | (14) 小 計 | 83 | 83 |
| そ の 他 | (15) そ の 他 | 0 | 0 | |
| (16) 合 計 | | 544,703 | 569,683 | |
| 県民税徴収取扱費 | (17) 納税義務者数を基準にした金額 | 218,355 | 217,452 | |
| | (18) 徴収額を基準にした金額 | 12,408 | 12,670 | |
| | (19) 合 計 | 230,763 | 230,122 | |
| (20) (16) - (19) | | 313,940 | 339,561 | |
| 税収入に対する徴税費の割合 | (21) (16) / (3) | 2.0% | 2.1% | |
| | (22) (20) / (1) | 1.4% | 1.6% | |
| 税務職員1人当たりの徴税費（県民税徴収取扱費を除く） | | 9,078 | 9,994 | |
| 税 務 職 員 1 人 当 た り の 徴 税 額 | | 364,173 | 372,532 | |

(注) 令和2年度は決算額、令和3年度は決算見込額

(5) 令和3年度市税決算見込額

| 区 分 | | 予 算 現 額 | | 調 定 額 | | |
|-----------|-------------|---------------|----------------|---------------|----------------|-------|
| | | (円) | 前年比(%) | (円) | 前年比(%) | |
| 市 民 税 | 現年課税分 | 7,777,000,000 | 86.5 | 9,002,406,249 | 96.4 | |
| | 滞納繰越分 | 74,000,000 | 102.8 | 323,593,291 | 93.7 | |
| | 小 計 | 7,851,000,000 | 86.6 | 9,325,999,540 | 96.3 | |
| 内 訳 | 個 人 | 現年課税分 | 7,120,000,000 | 89.1 | 7,975,724,749 | 98.3 |
| | | 滞納繰越分 | 73,000,000 | 102.8 | 307,999,710 | 91.3 |
| | | 小 計 | 7,193,000,000 | 89.2 | 8,283,724,459 | 98.0 |
| | 法 人 | 現年課税分 | 657,000,000 | 65.5 | 1,026,681,500 | 84.2 |
| | | 滞納繰越分 | 1,000,000 | 100.0 | 15,593,581 | 195.2 |
| | | 小 計 | 658,000,000 | 65.5 | 1,042,275,081 | 84.9 |
| 固 定 資 産 税 | | 現年課税分 | 9,900,000,000 | 96.3 | 10,128,827,200 | 96.5 |
| | | 滞納繰越分 | 53,000,000 | 84.1 | 263,874,191 | 93.9 |
| | | 小 計 | 9,953,000,000 | 96.2 | 10,392,701,391 | 96.5 |
| 内 訳 | 純 固 定 資 産 税 | 現年課税分 | 9,857,000,000 | 96.3 | 10,085,117,000 | 96.5 |
| | | 滞納繰越分 | 53,000,000 | 84.1 | 263,874,191 | 93.9 |
| | | 小 計 | 9,910,000,000 | 96.2 | 10,348,991,191 | 96.5 |
| | 交 付 金 | | 43,000,000 | 97.7 | 43,710,200 | 99.3 |
| 軽 自 動 車 税 | | 現年課税分 | 306,000,000 | 102.7 | 325,014,500 | 103.4 |
| | | 滞納繰越分 | 3,000,000 | 75.0 | 20,729,191 | 97.1 |
| | | 小 計 | 309,000,000 | 102.3 | 345,743,691 | 103.0 |
| 内 訳 | 環 境 性 能 割 | 現年課税分 | 9,000,000 | 81.8 | 10,697,500 | 101.7 |
| | | 小 計 | 9,000,000 | 81.8 | 10,697,500 | 101.7 |
| | 種 別 割 | 現年課税分 | 297,000,000 | 103.5 | 314,317,000 | 103.5 |
| | | 滞納繰越分 | 3,000,000 | 75.0 | 20,729,191 | 97.1 |
| | | 小 計 | 300,000,000 | 103.1 | 335,046,191 | 103.0 |
| 市 た ば こ 税 | | 737,000,000 | 96.0 | 844,927,086 | 107.4 | |
| 都 市 計 画 税 | | 現年課税分 | 875,000,000 | 98.0 | 888,140,700 | 98.0 |
| | | 滞納繰越分 | 4,000,000 | 66.7 | 23,880,868 | 92.7 |
| | | 小 計 | 879,000,000 | 97.8 | 912,021,568 | 97.9 |
| 合 計 | | 現年課税分 | 19,595,000,000 | 92.3 | 21,189,315,735 | 97.0 |
| | | 滞納繰越分 | 134,000,000 | 92.4 | 632,077,541 | 93.8 |
| | | 合 計 | 19,729,000,000 | 92.3 | 21,821,393,276 | 96.9 |
| 国民健康保険税 | | 現年課税分 | 2,305,957,000 | 94.7 | 2,622,827,500 | 97.3 |
| | | 滞納繰越分 | 103,472,000 | 100.9 | 570,035,565 | 88.4 |
| | | 合 計 | 2,409,429,000 | 94.9 | 3,192,863,065 | 95.6 |

(注)1 交付金は国有資産等所在市町村交付金

2 平成30年度決算から、収入済額のうち還付未済額を除いて収納率を算出

| 収入済額 (円) | 前年比(%) | 構成比(%) | 還付未済額 (円) | 収入率 (%) | 収納率 (%) | 前年度収納率 (%) |
|----------------|--------|--------|--------------|------------|------------|---------------|
| | | | | | | |
| 8,933,999,859 | 96.6 | 42.1 | 1,807,452 | 114.9 | 99.2 | 99.0 |
| 86,683,159 | 94.6 | 0.4 | 31,360 | 117.1 | 26.8 | 26.5 |
| 9,020,683,018 | 96.5 | 42.5 | 1,838,812 | 114.9 | 96.7 | 96.4 |
| 7,908,427,279 | 98.3 | 37.2 | 1,308,272 | 111.1 | 99.1 | 99.1 |
| 76,876,562 | 85.8 | 0.4 | 31,360 | 105.3 | 24.9 | 26.5 |
| 7,985,303,841 | 98.2 | 37.6 | 1,339,632 | 111.0 | 96.4 | 96.2 |
| 1,025,572,580 | 84.8 | 4.9 | 499,180 | 156.1 | 99.8 | 98.9 |
| 9,806,597 | 490.5 | 0.0 | 0 | 980.7 | 62.9 | 25.0 |
| 1,035,379,177 | 85.4 | 4.9 | 499,180 | 157.4 | 99.3 | 98.4 |
| 10,081,569,286 | 96.7 | 47.5 | 277,844 | 101.8 | 99.5 | 99.4 |
| 72,146,231 | 95.1 | 0.3 | 5,503 | 136.1 | 27.3 | 27.0 |
| 10,153,715,517 | 96.7 | 47.8 | 283,347 | 102.0 | 97.7 | 97.5 |
| 10,037,859,086 | 96.7 | 47.3 | 277,844 | 101.8 | 99.5 | 99.4 |
| 72,146,231 | 95.1 | 0.3 | 5,503 | 136.1 | 27.3 | 27.0 |
| 10,110,005,317 | 96.7 | 47.6 | 283,347 | 102.0 | 97.7 | 97.5 |
| 43,710,200 | 99.3 | 0.3 | 0 | 101.7 | 100.0 | 100.0 |
| 320,177,331 | 103.5 | 1.5 | 25,900 | 104.6 | 98.5 | 98.4 |
| 4,764,391 | 107.3 | 0.0 | 5,785 | 158.8 | 23.0 | 20.8 |
| 324,941,722 | 103.6 | 1.5 | 31,685 | 105.2 | 94.0 | 93.4 |
| 10,697,500 | 101.7 | 0.1 | 0 | 118.9 | 100.0 | 100.0 |
| 309,479,831 | 103.6 | 1.5 | 25,900 | 104.2 | 98.5 | 98.3 |
| 4,764,391 | 107.3 | 0.0 | 5,785 | 158.8 | 23.0 | 20.8 |
| 314,244,222 | 103.6 | 1.5 | 31,685 | 104.7 | 93.8 | 93.2 |
| 844,927,086 | 107.4 | 4.0 | 0 | 114.6 | 100.0 | 100.0 |
| 883,541,290 | 98.2 | 4.2 | 24,456 | 101.0 | 99.5 | 99.3 |
| 6,521,559 | 93.9 | 0.1 | 497 | 163.0 | 27.3 | 26.9 |
| 890,062,849 | 98.1 | 4.2 | 24,953 | 101.3 | 97.6 | 97.3 |
| 21,064,214,852 | 97.2 | 99.2 | 2,135,652 | 107.5 | 99.4 | 99.2 |
| 170,115,340 | 95.1 | 0.8 | 43,145 | 127.0 | 26.9 | 26.5 |
| 21,234,330,192 | 97.2 | 100.0 | 2,178,797 | 107.6 | 97.3 | 97.1 |
| 2,509,380,496 | 97.5 | 95.2 | 4,511,670 | 108.8 | 95.5 | 95.3 |
| 127,644,639 | 89.6 | 4.8 | 164,336 | 123.4 | 22.4 | 22.0 |
| 2,637,025,135 | 97.1 | 100.0 | 4,676,006 | 109.4 | 82.4 | 81.2 |

(6) 一般会計歳入決算額に占める市税の割合及び負担額

| 区分 年度 | 歳入総額 A (千円) | 市税決算額 B (千円) | B/A (%) | 人口 (人) |
|----------|----------------|-----------------|------------|-----------|
| 29 | 45,033,311 | 21,643,409 | 48.1 | 137,692 |
| 30 | 49,774,077 | 21,819,455 | 43.8 | 137,154 |
| 元 | 49,108,115 | 22,025,209 | 44.9 | 136,915 |
| 2 | 67,299,877 | 21,850,372 | 32.5 | 136,467 |
| 3 | 53,675,909 | 21,234,330 | 39.6 | 135,941 |

(注) 令和3年度は決算見込額

単位当たり歳入額

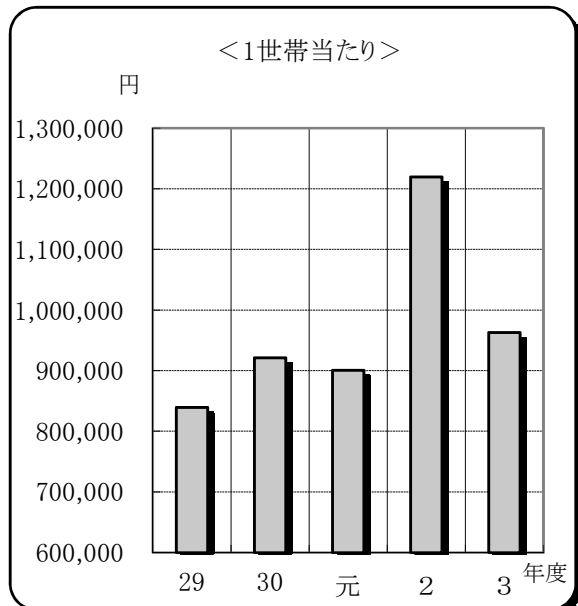
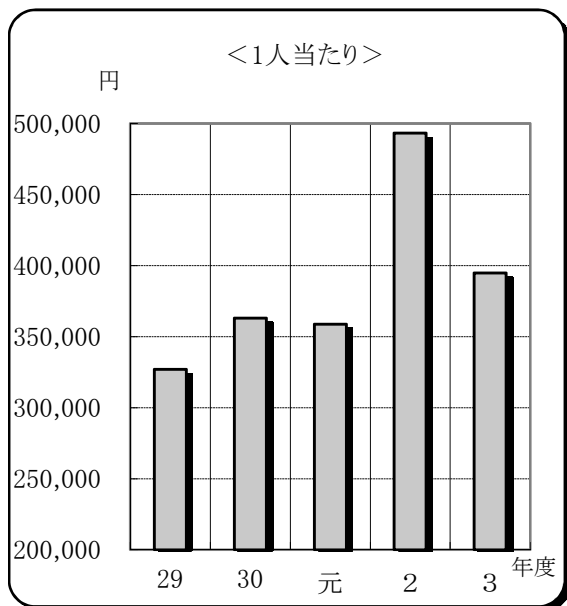

| 世帯数 (世帯) | 単位当たり歳入額 | | 市税負担額 | |
|-------------|----------|-----------|----------|-----------|
| | 1人当たり(円) | 1世帯当たり(円) | 1人当たり(円) | 1世帯当たり(円) |
| 53,669 | 327,058 | 839,094 | 157,187 | 403,276 |
| 54,036 | 362,906 | 921,128 | 159,087 | 403,795 |
| 54,550 | 358,676 | 900,240 | 160,868 | 403,762 |
| 55,191 | 493,159 | 1,219,399 | 160,115 | 395,905 |
| 55,757 | 394,847 | 962,676 | 156,203 | 380,837 |

市税負担額

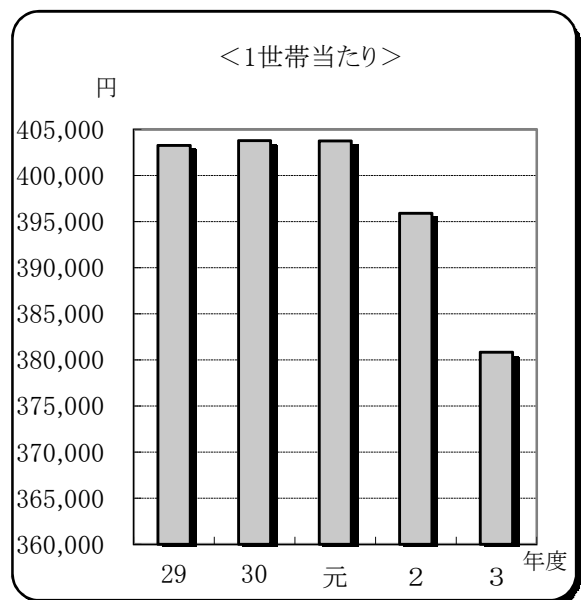
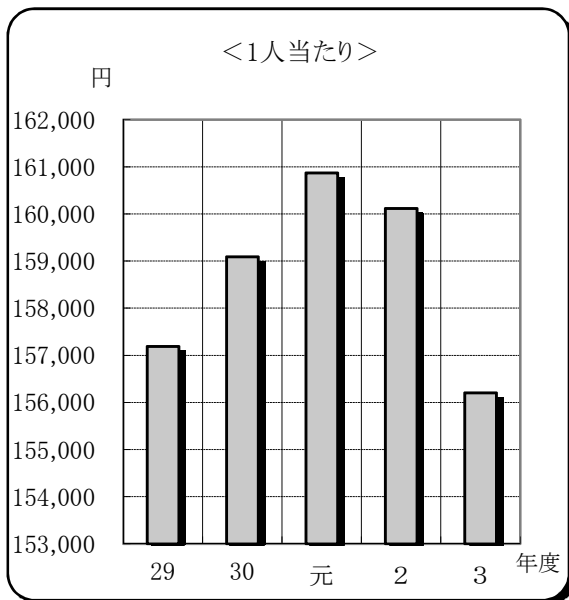

(7) 市税決算額（国民健康保険税を除く）

| 年度 | 区分 | 予 算 現 額 (円) | 調 定 額 (円) | 調定額 前年比 (%) | 収 入 済 額 (円) | 収 納 率 (%) |
|----|----|----------------|----------------|-------------------|----------------|--------------|
| 29 | | 21,079,000,000 | 22,424,455,632 | 99.2 | 21,643,408,646 | 96.5 |
| 30 | | 21,148,000,000 | 22,551,174,491 | 100.6 | 21,819,455,159 | 96.8 |
| 元 | | 21,344,000,000 | 22,736,241,369 | 100.8 | 22,025,208,949 | 96.9 |
| 2 | | 21,374,000,000 | 22,508,112,972 | 99.0 | 21,850,372,253 | 97.1 |
| 3 | | 19,729,000,000 | 21,821,393,276 | 96.9 | 21,234,330,192 | 97.3 |

(注) 令和3年度は決算見込額

(8) 市税税目別決算額（国民健康保険税を除く）

| 税目 | 年度 | 調 定 額 (円) | 前 年 比 (%) | 構 成 比 (%) | 収 入 済 額 (円) | 収 納 率 (%) |
|-----------------------|----|----------------|--------------|--------------|----------------|--------------|
| 市 民 税 | 29 | 9,850,915,169 | 97.8 | 43.9 | 9,436,986,198 | 95.8 |
| | 30 | 9,964,431,338 | 101.2 | 44.2 | 9,577,790,058 | 96.1 |
| | 元 | 9,943,874,514 | 99.8 | 43.7 | 9,577,912,642 | 96.3 |
| | 2 | 9,681,991,807 | 97.4 | 43.0 | 9,343,812,562 | 96.4 |
| | 3 | 9,325,999,540 | 96.3 | 42.7 | 9,020,683,018 | 96.7 |
| 固 定 資 産 税 | 29 | 10,533,265,180 | 100.8 | 47.0 | 10,214,845,705 | 97.0 |
| | 30 | 10,553,543,330 | 100.2 | 46.8 | 10,258,187,954 | 97.2 |
| | 元 | 10,741,320,371 | 101.8 | 47.2 | 10,445,985,044 | 97.2 |
| | 2 | 10,772,182,765 | 100.3 | 47.9 | 10,499,271,166 | 97.5 |
| | 3 | 10,392,701,391 | 96.5 | 47.6 | 10,153,715,517 | 97.7 |
| 軽 自 動 車 税 | 29 | 284,441,734 | 105.3 | 1.3 | 264,386,324 | 92.9 |
| | 30 | 299,529,310 | 105.3 | 1.3 | 277,194,165 | 92.5 |
| | 元 | 314,910,419 | 105.1 | 1.4 | 292,257,621 | 92.8 |
| | 2 | 335,655,864 | 106.6 | 1.5 | 313,702,273 | 93.4 |
| | 3 | 345,743,691 | 103.0 | 1.6 | 324,941,722 | 94.0 |

(注)1 令和3年度は決算見込額

2 平成30年度決算から、収入済額のうち還付未済額を除いて収納率を算出

| 収入未済額 (円) | 未納率 (%) | 不納欠損額 (円) | 欠損率 (%) |
|--------------|------------|--------------|------------|
| 740,413,612 | 3.3 | 41,801,383 | 0.2 |
| 691,687,035 | 3.1 | 41,452,642 | 0.2 |
| 673,863,032 | 3.0 | 39,530,314 | 0.2 |
| 636,987,501 | 2.8 | 26,889,151 | 0.1 |
| 558,950,432 | 2.6 | 30,291,449 | 0.1 |

| 税目 | 年度 | 調定額 (円) | 前年比 (%) | 構成比 (%) | 収入済額 (円) | 収納率 (%) |
|-----------------------|----|-------------|------------|------------|-------------|------------|
| 市 た ば こ 税 | 29 | 850,878,354 | 93.3 | 3.8 | 850,878,354 | 100.0 |
| | 30 | 817,801,405 | 96.1 | 3.6 | 817,801,405 | 100.0 |
| | 元 | 813,882,827 | 100.0 | 3.6 | 813,882,827 | 100.0 |
| | 2 | 786,533,375 | 96.6 | 3.5 | 786,533,375 | 100.0 |
| | 3 | 844,927,086 | 107.4 | 3.9 | 844,927,086 | 100.0 |
| 都 市 計 画 税 | 29 | 904,955,195 | 100.2 | 4.0 | 876,312,065 | 96.8 |
| | 30 | 915,869,108 | 101.2 | 4.1 | 888,481,577 | 97.0 |
| | 元 | 922,253,238 | 100.7 | 4.1 | 895,170,815 | 97.1 |
| | 2 | 931,749,161 | 101.0 | 4.1 | 907,052,877 | 97.3 |
| | 3 | 912,021,568 | 97.9 | 4.2 | 890,062,849 | 97.6 |

4 個人の市県民税

(1) 市県民税調定額及び負担額(現年課税分)

| 区分 年度 | 調 定 額 | | | | 納 税 義 務 者 | | 人 口 (人) | 世 帯 数 (世帯) | 納 税 義 市民税 (円) |
|----------|---------------|---------------|-------------|--------------|-----------|--------------|------------|---------------|---------------------|
| | 市 民 税 (千円) | 県 民 税 (千円) | 合 計 (千円) | 前 年 比 (%) | (人) | 前 年 比 (%) | | | |
| 30 | 8,017,014 | 5,319,182 | 13,336,196 | 100.3 | 72,498 | 100.7 | 137,154 | 54,036 | 110,583 |
| 元 | 8,127,544 | 5,392,697 | 13,520,241 | 101.4 | 73,246 | 101.0 | 136,915 | 54,550 | 110,962 |
| 2 | 8,117,387 | 5,385,794 | 13,503,181 | 99.9 | 73,665 | 100.6 | 136,467 | 55,191 | 110,193 |
| 3 | 7,975,725 | 5,291,376 | 13,267,101 | 98.3 | 73,368 | 99.6 | 135,941 | 55,757 | 108,708 |
| 4 | 7,938,259 | 5,266,750 | 13,205,009 | 99.5 | 72,737 | 99.1 | 134,748 | 55,733 | 109,136 |

(注) 令和2年度以前は決算額、令和3年度は決算見込額、令和4年度は7月1日現在の額

ア 普通徴収による個人の市県民税調定額及び負担額(現年課税分)

| 区分 年度 | 調 定 額 (千円) | | | 納 税 義 務 者 (人) | 納 税 義 務 者 1 人 当 たり 負 担 額 (円) | | |
|----------|------------|-----------|-----------|------------------|------------------------------|--------|---------|
| | 市 民 税 | 県 民 税 | 合 計 | | 市 民 税 | 県 民 税 | 合 計 |
| 30 | 1,786,790 | 1,184,489 | 2,971,279 | 26,949 | 66,303 | 43,953 | 110,256 |
| 元 | 1,771,962 | 1,174,675 | 2,946,637 | 26,546 | 66,751 | 44,250 | 111,001 |
| 2 | 1,665,473 | 1,103,992 | 2,769,465 | 25,931 | 64,227 | 42,574 | 106,801 |
| 3 | 1,609,679 | 1,067,022 | 2,676,701 | 25,081 | 64,179 | 42,543 | 106,722 |
| 4 | 1,554,110 | 1,030,743 | 2,584,853 | 24,443 | 63,581 | 42,169 | 105,750 |

(注) 1 令和2年度以前は決算額、令和3年度は決算見込額、令和4年度は7月1日現在の額

2 年金特別徴収のみの納税義務者については、普通徴収に含める

イ 特別徴収による個人の市県民税調定額及び負担額(現年課税分)

| 区分 年度 | 調 定 額 (千円) | | | 納 税 義 務 者 (人) | 納 税 義 務 者 1 人 当 たり 負 担 額 (円) | | |
|----------|------------|-----------|------------|------------------|------------------------------|--------|---------|
| | 市 民 税 | 県 民 税 | 合 計 | | 市 民 税 | 県 民 税 | 合 計 |
| 30 | 6,230,224 | 4,134,693 | 10,364,917 | 45,549 | 136,781 | 90,774 | 227,555 |
| 元 | 6,355,582 | 4,218,022 | 10,573,604 | 46,700 | 136,094 | 90,322 | 226,416 |
| 2 | 6,451,914 | 4,281,802 | 10,733,716 | 47,734 | 135,164 | 89,701 | 224,865 |
| 3 | 6,366,046 | 4,224,254 | 10,590,300 | 48,287 | 131,838 | 87,482 | 219,320 |
| 4 | 6,384,148 | 4,236,007 | 10,620,155 | 48,294 | 132,193 | 87,713 | 219,906 |

(注) 令和2年度以前は決算額、令和3年度は決算見込額、令和4年度は7月1日現在の額

| 務者1人当たり負担額 | | | 人口1人当たり負担額 | | | | 1世帯当たり負担額 | | | |
|------------|---------|-------|------------|------------|--------|-------|------------|------------|---------|-------|
| 県民税 (円) | 合計 | | 市民税 (円) | 県民税 (円) | 合計 | | 市民税 (円) | 県民税 (円) | 合計 | |
| | (円) | (%) | | | (円) | (%) | | | (円) | (%) |
| 73,370 | 183,953 | 99.6 | 58,453 | 38,782 | 97,235 | 100.7 | 148,364 | 98,438 | 246,802 | 99.6 |
| 73,625 | 184,587 | 100.3 | 59,362 | 39,387 | 98,749 | 101.6 | 148,993 | 98,857 | 247,850 | 100.4 |
| 73,112 | 183,305 | 99.3 | 59,482 | 39,466 | 98,948 | 100.2 | 147,078 | 97,585 | 244,663 | 98.7 |
| 72,122 | 180,830 | 98.6 | 58,670 | 38,925 | 97,595 | 98.6 | 143,044 | 94,901 | 237,945 | 97.3 |
| 72,409 | 181,545 | 100.4 | 58,912 | 39,086 | 97,998 | 100.4 | 142,434 | 94,499 | 236,933 | 99.6 |

(2) 納税義務者数(現年課税分)

(単位：人)

| 区分 年度 | 普通徴収 | | | | 特別徴収 | | | | 合計 |
|----------|-------|-------|---------|--------|-------|-------|---------|--------|--------|
| | 均等割のみ | 所得割のみ | 均等割と所得割 | 小計 | 均等割のみ | 所得割のみ | 均等割と所得割 | 小計 | |
| 30 | 4,932 | 687 | 21,330 | 26,949 | 1,814 | 232 | 43,503 | 45,549 | 72,498 |
| 元 | 4,997 | 671 | 20,878 | 26,546 | 1,831 | 300 | 44,569 | 46,700 | 73,246 |
| 2 | 4,957 | 584 | 20,390 | 25,931 | 1,906 | 298 | 45,530 | 47,734 | 73,665 |
| 3 | 4,791 | 606 | 19,684 | 25,081 | 2,030 | 279 | 45,978 | 48,287 | 73,368 |
| 4 | 4,562 | 435 | 19,446 | 24,443 | 1,971 | 145 | 46,178 | 48,294 | 72,737 |

(注) 1 令和2年度以前は決算額、令和3年度は決算見込額、令和4年度は7月1日現在の額

2 年金特別徴収のみの納税義務者については、普通徴収に含める

(3) 個人の市民税の総所得金額及び納税義務者数

| 年 度 | 区 分 所得者 区 分 | 総 所 得 金 額 (千円) | | 均等割のみ納める者 | | 所得割のみ納める者 | |
|-----------------------|-----------------------------|----------------|---------------|---------------|--------------|---------------|--------------|
| | | 総 所 得 分 | 分 離 (譲 渡) 分 | 納税義務 者数(人) | 均等割額 (千円) | 納税義務 者数(人) | 所得割額 (千円) |
| | | | A | B | C | D | |
| 平成 30 年 度 | 給 与 | 173,175,662 | / | 3,535 | 12,373 | / | / |
| | 営 業 | 7,997,338 | | 360 | 1,260 | | |
| | 農 業 | 817,971 | | 94 | 329 | | |
| | そ の 他 | 19,111,711 | | 2,640 | 9,240 | | |
| | 分離課税選択 | 5,708,626 | 6,438,426 | | | | |
| | 家屋敷のみ | - | | 0 | 0 | | |
| | 合 計 | 213,249,734 | | 6,629 | 23,202 | | |
| 令 和 元 年 度 | 給 与 | 176,785,834 | / | 3,544 | 12,404 | / | / |
| | 営 業 | 7,999,965 | | 360 | 1,260 | | |
| | 農 業 | 666,302 | | 83 | 290 | | |
| | そ の 他 | 19,576,758 | | 2,718 | 9,513 | | |
| | 分離課税選択 | 5,445,960 | 7,262,450 | | | | |
| | 家屋敷のみ | - | | 0 | 0 | | |
| | 合 計 | 217,737,269 | | 6,705 | 23,467 | | |
| 令 和 2 年 度 | 給 与 | 178,824,279 | / | 3,531 | 12,359 | / | / |
| | 営 業 | 7,895,706 | | 346 | 1,211 | | |
| | 農 業 | 527,167 | | 70 | 245 | | |
| | そ の 他 | 19,225,690 | | 2,760 | 9,660 | | |
| | 分離課税選択 | 5,016,117 | 7,267,305 | | | | |
| | 家屋敷のみ | - | | 0 | 0 | | |
| | 合 計 | 218,756,264 | | 6,707 | 23,475 | | |

| 均等割と所得割を納める者 | | | 合 計 | | | | 納税義務者数(人) |
|--------------|----------|-----------|-----------|----------|-----------|-----------|-----------|
| | | | 均等割を納める者 | | 所得割を納める者 | | |
| 納税義務者数(人) | 均等割額(千円) | 所得割額(千円) | 納税義務者数(人) | 均等割額(千円) | 納税義務者数(人) | 所得割額(千円) | A+C+E |
| E | F | G | (A+E) H | (B+F) I | (C+E) J | (D+G) K | |
| 51,824 | 181,384 | 6,492,294 | 55,359 | 193,757 | 51,824 | 6,492,294 | 55,359 |
| 2,123 | 7,430 | 326,473 | 2,483 | 8,690 | 2,123 | 326,473 | 2,483 |
| 234 | 819 | 30,546 | 328 | 1,148 | 234 | 30,546 | 328 |
| 10,402 | 36,407 | 842,550 | 13,042 | 45,647 | 10,402 | 842,550 | 13,042 |
| / | / | / | / | / | / | / | / |
| — | — | — | 0 | 0 | — | — | 0 |
| 64,583 | 226,040 | 7,691,863 | 71,212 | 249,242 | 64,583 | 7,691,863 | 71,212 |
| 52,472 | 183,652 | 6,581,515 | 56,016 | 196,056 | 52,472 | 6,581,515 | 56,016 |
| 2,099 | 7,347 | 329,191 | 2,459 | 8,607 | 2,099 | 329,191 | 2,459 |
| 214 | 749 | 23,909 | 297 | 1,039 | 214 | 23,909 | 297 |
| 10,378 | 36,323 | 868,761 | 13,096 | 45,836 | 10,378 | 868,761 | 13,096 |
| / | / | / | / | / | / | / | / |
| — | — | — | 0 | 0 | — | — | 0 |
| 65,163 | 228,071 | 7,803,376 | 71,868 | 251,538 | 65,163 | 7,803,376 | 71,868 |
| 52,979 | 185,426 | 6,615,461 | 56,510 | 197,785 | 52,979 | 6,615,461 | 56,510 |
| 2,083 | 7,291 | 315,219 | 2,429 | 8,502 | 2,083 | 315,219 | 2,429 |
| 176 | 616 | 18,414 | 246 | 861 | 176 | 18,414 | 246 |
| 10,285 | 35,997 | 847,756 | 13,045 | 45,657 | 10,285 | 847,756 | 13,045 |
| / | / | / | / | / | / | / | / |
| — | — | — | 0 | 0 | — | — | 0 |
| 65,523 | 229,330 | 7,796,850 | 72,230 | 252,805 | 65,523 | 7,796,850 | 72,230 |

| 年 度 | 区 分 所得者 区 分 | 総所得金額（千円） | | 均等割のみ納める者 | | 所得割のみ納める者 | |
|-----------------------|-----------------------------|-------------|-----------|---------------|--------------|---------------|--------------|
| | | 総所得分 | 分離（譲渡）分 | 納税義務 者数（人） | 均等割額 （千円） | 納税義務 者数（人） | 所得割額 （千円） |
| | | | A | B | C | D | |
| 令 和 3 年 度 | 給 与 | 181,279,169 | / | 3,533 | 12,366 | / | / |
| | 営 業 | 8,276,213 | | 364 | 1,274 | | |
| | 農 業 | 531,316 | | 58 | 203 | | |
| | そ の 他 | 20,082,350 | | 2,667 | 9,334 | | |
| | 分離課税選択 | 4,856,080 | 5,917,698 | / | / | | |
| | 家屋敷のみ | - | | 0 | 0 | | |
| | 合 計 | 220,942,826 | | 6,622 | 23,177 | | |
| 令 和 4 年 度 | 給 与 | 183,738,562 | / | 3,388 | 11,858 | / | / |
| | 営 業 | 8,838,751 | | 346 | 1,211 | | |
| | 農 業 | 573,037 | | 52 | 182 | | |
| | そ の 他 | 20,438,032 | | 2,741 | 9,593 | | |
| | 分離課税選択 | 5,905,901 | 6,795,801 | / | / | | |
| | 家屋敷のみ | - | | 0 | 0 | | |
| | 合 計 | 226,290,084 | | 6,527 | 22,844 | | |

| 均等割と所得割を納める者 | | | 合 計 | | | | 納税義務者数(人) |
|--------------|----------|-----------|-----------|----------|-----------|-----------|-----------|
| | | | 均等割を納める者 | | 所得割を納める者 | | |
| 納税義務者数(人) | 均等割額(千円) | 所得割額(千円) | 納税義務者数(人) | 均等割額(千円) | 納税義務者数(人) | 所得割額(千円) | |
| E | F | G | (A+E) H | (B+F) I | (C+E) J | (D+G) K | A+C+E |
| 52,908 | 185,178 | 6,402,208 | 56,441 | 197,544 | 52,908 | 6,402,208 | 56,441 |
| 2,119 | 7,416 | 324,056 | 2,483 | 8,690 | 2,119 | 324,056 | 2,483 |
| 175 | 613 | 17,972 | 233 | 816 | 175 | 17,972 | 233 |
| 10,194 | 35,679 | 805,086 | 12,861 | 45,013 | 10,194 | 805,086 | 12,861 |
| | | | | | | | |
| — | — | — | 0 | 0 | — | — | 0 |
| 65,396 | 228,886 | 7,549,322 | 72,018 | 252,063 | 65,396 | 7,549,322 | 72,018 |
| 53,106 | 185,871 | 6,465,433 | 56,494 | 197,729 | 53,106 | 6,465,433 | 56,494 |
| 2,076 | 7,266 | 371,268 | 2,422 | 8,477 | 2,076 | 371,268 | 2,422 |
| 171 | 599 | 21,073 | 223 | 781 | 171 | 21,073 | 223 |
| 10,271 | 35,949 | 848,109 | 13,012 | 45,542 | 10,271 | 848,109 | 13,012 |
| | | | | | | | |
| — | — | — | 0 | 0 | — | — | 0 |
| 65,624 | 229,685 | 7,705,883 | 72,151 | 252,529 | 65,624 | 7,705,883 | 72,151 |

〔課税状況調〕

(4) 所得控除

| 区分 年度 | | 雑 損 | 医 療 費 | 社会保険料 | 小規模企業 共済等掛金 | 生命保険料 | 地震保険料 |
|--|----|---------|-----------|------------|----------------|-----------|-----------|
| | | 30 | 3,362 | 1,440,652 | 36,443,381 | 841,830 | 2,268,774 |
| 控 除 額 (千円) | 元 | 7,664 | 1,503,081 | 37,148,353 | 948,618 | 2,305,986 | 217,734 |
| | 2 | 7,489 | 1,519,802 | 37,695,619 | 1,033,835 | 2,326,779 | 215,524 |
| | 3 | 2,612 | 1,268,502 | 37,721,955 | 1,127,091 | 2,329,762 | 211,794 |
| | 4 | 2,482 | 1,470,140 | 38,036,984 | 1,233,195 | 2,335,012 | 206,203 |
| | 30 | 8 | 7,806 | 62,045 | 3,566 | 47,371 | 18,054 |
| 対 象 納 税 義 務 者 (人) | 元 | 24 | 7,842 | 62,629 | 4,083 | 47,760 | 18,553 |
| | 2 | 17 | 7,724 | 62,948 | 4,692 | 47,945 | 18,915 |
| | 3 | 8 | 6,791 | 63,052 | 5,117 | 47,794 | 19,271 |
| | 4 | 9 | 7,334 | 63,325 | 5,547 | 48,048 | 19,592 |
| | 30 | 420,250 | 184,557 | 587,370 | 236,071 | 47,894 | 11,940 |
| 一 人 当 た り の 控 除 額 (円) | 元 | 319,333 | 191,671 | 593,149 | 232,334 | 48,283 | 11,736 |
| | 2 | 440,529 | 196,764 | 598,837 | 220,340 | 48,530 | 11,394 |
| | 3 | 326,500 | 186,792 | 598,267 | 220,264 | 48,746 | 10,990 |
| | 4 | 275,778 | 200,455 | 600,663 | 222,317 | 48,597 | 10,525 |

| 障 害 者 | | | 同居特障 加算分 | 寡 婦 | | | 寡 夫 | ひとり親 |
|---------|---------|--------------|-------------|---------|---------|---------|---------|---------|
| 普 通 | 特 別 | 小 計 (実人数) | | 一 般 | 特 別 | 小 計 | | |
| 424,320 | 303,900 | 728,220 | 121,670 | 131,560 | 148,200 | 279,760 | 27,040 | |
| 429,780 | 297,000 | 726,780 | 117,300 | 133,640 | 159,000 | 292,640 | 26,520 | |
| 424,060 | 307,500 | 731,560 | 122,360 | 136,500 | 161,400 | 297,900 | 28,080 | |
| 426,400 | 307,800 | 734,200 | 120,290 | 110,500 | | 110,500 | | 214,200 |
| 435,240 | 300,000 | 735,240 | 120,290 | 122,980 | | 122,980 | | 203,700 |
| 1,584 | 990 | 2,536 | 524 | 506 | 494 | 1,000 | 104 | |
| 1,606 | 974 | 2,538 | 505 | 514 | 530 | 1,044 | 102 | |
| 1,580 | 1,001 | 2,535 | 526 | 525 | 538 | 1,063 | 108 | |
| 1,579 | 1,002 | 2,539 | 517 | 425 | | 425 | | 714 |
| 1,615 | 980 | 2,555 | 520 | 473 | | 473 | | 679 |
| 267,879 | 306,970 | 287,153 | 232,195 | 260,000 | 300,000 | 279,760 | 260,000 | |
| 267,609 | 304,928 | 286,359 | 232,277 | 260,000 | 300,000 | 280,307 | 260,000 | |
| 268,392 | 307,193 | 288,584 | 232,624 | 260,000 | 300,000 | 280,245 | 260,000 | |
| 270,044 | 307,186 | 289,169 | 232,669 | 260,000 | | 260,000 | | |
| 269,498 | 306,122 | 287,765 | 231,327 | 260,000 | | 260,000 | | 300,000 |

[課税状況調]

| 区分 年度 | | 勤 労 学 生 | 配 偶 者 | | | 配偶者特別 |
|--|----|---------|---------------------|---------------------------|-----------|-----------|
| | | | 一 般 (70 歳 未 満) | 老 人 配 偶 者 (70 歳 以 上) | 小 計 | |
| 控 除 額 (千円) | 30 | 1,040 | 4,497,900 | 1,097,060 | 5,594,960 | 460,920 |
| | 元 | 2,340 | 3,953,400 | 1,088,210 | 5,041,610 | 1,072,240 |
| | 2 | 2,600 | 3,789,500 | 1,159,910 | 4,949,410 | 1,068,210 |
| | 3 | 1,300 | 3,646,610 | 1,201,210 | 4,847,820 | 1,059,180 |
| | 4 | 1,300 | 3,485,790 | 1,203,870 | 4,689,660 | 1,063,170 |
| 対 象 納 税 義 務 者 (人) | 30 | 4 | 13,630 | 2,887 | 16,517 | 1,963 |
| | 元 | 9 | 12,120 | 2,865 | 14,985 | 3,594 |
| | 2 | 10 | 11,599 | 3,055 | 14,654 | 3,606 |
| | 3 | 5 | 11,172 | 3,166 | 14,338 | 3,576 |
| | 4 | 5 | 10,686 | 3,171 | 13,857 | 3,603 |
| 一 人 当 た り の 控 除 額 (円) | 30 | 260,000 | 330,000 | 380,000 | 338,739 | 234,804 |
| | 元 | 260,000 | 326,188 | 379,829 | 336,444 | 298,342 |
| | 2 | 260,000 | 326,709 | 379,676 | 337,751 | 296,231 |
| | 3 | 260,000 | 326,406 | 379,409 | 338,110 | 296,191 |
| | 4 | 260,000 | 326,202 | 379,650 | 338,433 | 295,079 |

| 扶 | | 養 | | | 基 礎 | 合 計 |
|-------------------------------|-----------------------------|--------------------|-----------------------------|--------------|------------|------------|
| 一 般 (16歳～18歳) (23歳～69歳) | 特 定 扶 養 親 族 (19歳～22歳) | 老 人 扶 養 (70歳以上) | 同 居 老 親 等 親 族 (70歳以上) | 小 計 (実人数) | | |
| 1,896,180 | 1,488,150 | 269,420 | 1,162,800 | 4,816,550 | 21,312,390 | 74,556,105 |
| 1,905,750 | 1,498,050 | 267,900 | 1,115,100 | 4,786,800 | 21,503,790 | 75,701,456 |
| 1,879,350 | 1,534,950 | 261,440 | 1,107,900 | 4,783,640 | 21,622,590 | 76,405,398 |
| 1,861,860 | 1,493,100 | 251,940 | 1,044,450 | 4,651,350 | 28,017,890 | 82,204,246 |
| 1,859,880 | 1,514,250 | 251,940 | 1,037,250 | 4,663,320 | 28,102,480 | 82,986,156 |
| 5,168 | 2,927 | 653 | 2,342 | 9,160 | 64,583 | |
| 5,138 | 2,950 | 643 | 2,268 | 9,145 | 65,163 | |
| 5,045 | 3,017 | 626 | 2,254 | 9,170 | 65,523 | |
| 5,008 | 2,965 | 610 | 2,141 | 9,040 | 65,167 | |
| 4,959 | 3,001 | 604 | 2,123 | 9,024 | 62,624 | |
| 366,908 | 508,422 | 412,588 | 496,499 | 525,824 | 330,000 | |
| 370,913 | 507,814 | 416,641 | 491,667 | 523,434 | 330,000 | |
| 372,517 | 508,767 | 417,636 | 491,526 | 521,662 | 330,000 | |
| 371,777 | 503,575 | 413,016 | 487,833 | 514,530 | 429,940 | |
| 375,051 | 504,582 | 417,119 | 488,577 | 516,769 | 448,749 | |

[課税状況調]

(5) 税額控除

| 所得者 区分 年度 | 給 与 (千円) | 営 業 (千円) | 農 業 (千円) | そ の 他 (千円) | 譲渡所得 分離課税 をした者 (千円) | 合 計 (千円) | 前 年 比 (%) |
|-----------------|-------------|-------------|-------------|---------------|------------------------------|-------------|--------------|
| 30 | 338,268 | 18,295 | 861 | 35,104 | 22,987 | 415,515 | 119.9 |
| 元 | 398,704 | 20,025 | 815 | 37,442 | 27,523 | 484,509 | 116.6 |
| 2 | 423,465 | 18,963 | 719 | 37,730 | 26,185 | 507,062 | 104.7 |
| 3 | 482,025 | 20,613 | 724 | 38,741 | 23,624 | 565,727 | 111.6 |
| 4 | 566,448 | 24,278 | 798 | 42,223 | 34,835 | 668,582 | 118.2 |

〔課税状況調〕

(6) 寄附金税額控除(ふるさと納税分)

| 区分 年度 | 都道府県、市区町村分 | | | | 左のうちワンストップ特例制度適用分 | | | |
|----------|------------|--------------|---------------|--------------|-------------------|--------------|---------------|-------------------------|
| | 人 数 (人) | 寄附金額 (千円) | 控 除 額 (千円) | 前 年 比 (%) | 人 数 (人) | 寄附金額 (千円) | 控 除 額 (千円) | 左のうち申告 特例控除額 (千円) |
| 30 | 3,774 | 369,506 | 156,359 | 138.0 | 1,531 | 93,285 | 53,516 | 6,917 |
| 元 | 4,968 | 467,631 | 210,842 | 134.8 | 2,248 | 138,510 | 79,732 | 9,330 |
| 2 | 5,240 | 487,258 | 226,670 | 107.5 | 2,506 | 160,197 | 92,058 | 13,782 |
| 3 | 6,774 | 586,396 | 276,389 | 121.9 | 3,628 | 217,921 | 124,385 | 15,977 |
| 4 | 9,246 | 777,163 | 366,757 | 132.7 | 5,018 | 285,005 | 163,704 | 26,162 |

〔課税状況調〕

(7) 青色申告者及び事業専従者

| 区分 年度 | 青 色 申 告 者 である 納 税 義 務 者 数 (人) | 左のうち青色事業専従者を有する者 | | | | 白 色 事 業 専 従 者 を 有 する 者 | | | |
|----------|---|------------------|-------------------------|----------------------------|-----------------------|------------------------|-------------------------|------------------------|---|
| | | 専 従 者 数 | | 青 色 専 従 者 給 与 額 (千円) | 納 税 義 務 者 数 (人) | 専 従 者 数 | | 専 従 者 控 除 額 (千円) | 白 色 事 業 専 従 者 を 有 する 納 税 義 務 者 数 (人) |
| | | 配 偶 者 (人) | 配 偶 者 以 外 の 者 (人) | | | 配 偶 者 (人) | 配 偶 者 以 外 の 者 (人) | | |
| 30 | 3,170 | 693 | 283 | 2,232,930 | 794 | 198 | 38 | 176,090 | 218 |
| 元 | 3,193 | 694 | 262 | 2,181,745 | 792 | 202 | 46 | 179,708 | 226 |
| 2 | 3,259 | 683 | 254 | 2,053,717 | 790 | 165 | 31 | 144,122 | 180 |
| 3 | 3,216 | 663 | 243 | 1,979,348 | 758 | 150 | 32 | 136,198 | 162 |
| 4 | 3,416 | 635 | 249 | 1,910,907 | 732 | 124 | 39 | 118,114 | 140 |

〔課税状況調〕

5 法人市民税

(1) 調定額（現年課税分）

| 区分 年度 | 均等割額 (千円) | 法人税割額 (千円) | 合計 (千円) | 前年比 (%) |
|----------|--------------|---------------|------------|------------|
| 29 | 342,684 | 1,102,449 | 1,445,133 | 114.4 |
| 30 | 341,134 | 1,220,415 | 1,561,549 | 108.1 |
| 元 | 342,124 | 1,112,639 | 1,454,763 | 93.2 |
| 2 | 346,267 | 872,834 | 1,219,101 | 83.8 |
| 3 | 333,279 | 693,403 | 1,026,682 | 84.2 |

(2) 均等割区分別法人数

(単位：社)

| 区分 年 度 | 30 | 元 | 2 | 3 | 4 |
|---------------------|-------|-------|-------|-------|-------|
| 法第312条第1項第1号に規定する法人 | 2,000 | 2,017 | 2,086 | 2,123 | 2,169 |
| 法第312条第1項第2号に規定する法人 | 29 | 28 | 27 | 25 | 30 |
| 法第312条第1項第3号に規定する法人 | 384 | 384 | 403 | 406 | 407 |
| 法第312条第1項第4号に規定する法人 | 65 | 66 | 68 | 64 | 66 |
| 法第312条第1項第5号に規定する法人 | 105 | 105 | 110 | 108 | 107 |
| 法第312条第1項第6号に規定する法人 | 30 | 32 | 35 | 36 | 35 |
| 法第312条第1項第7号に規定する法人 | 146 | 147 | 142 | 139 | 136 |
| 法第312条第1項第8号に規定する法人 | 15 | 14 | 14 | 13 | 14 |
| 法第312条第1項第9号に規定する法人 | 20 | 21 | 25 | 23 | 23 |
| 合 計 | 2,794 | 2,814 | 2,910 | 2,937 | 2,987 |

[課税状況調]

6 固定資産税

(1) 調定額(現年課税分)

| 区分 年度 | 土 地 | | 家 屋 | | 償 却 資 産 | |
|----------|-------------|------------|-------------|------------|-------------|------------|
| | 調定額 (千円) | 前年比 (%) | 調定額 (千円) | 前年比 (%) | 調定額 (千円) | 前年比 (%) |
| 30 | 3,951,579 | 99.3 | 4,098,452 | 100.3 | 2,152,598 | 102.4 |
| 元 | 3,978,863 | 100.7 | 4,217,082 | 102.9 | 2,220,765 | 103.2 |
| 2 | 3,997,804 | 100.5 | 4,320,566 | 102.5 | 2,128,772 | 95.9 |
| 3 | 3,960,202 | 99.1 | 4,086,521 | 94.6 | 2,038,394 | 95.8 |
| 4 | 3,978,187 | 100.5 | 4,341,301 | 106.2 | 2,102,275 | 103.1 |

(注) 1 令和2年度以前は決算額、令和3年度は決算見込額、令和4年度は当初調定額

2 交付金は国有資産等所在市町村交付金

(2) 納税義務者数(現年課税分)

| 区分 年度 | 納 税 義 務 者 数 | | | | | 実 数 |
|----------|-------------|--------|---------|--------|--------|-----|
| | 土 地 | 家 屋 | 償 却 資 産 | 合 計 | (人) | |
| 30 | 36,685 | 42,842 | 1,522 | 81,049 | 55,377 | |
| 元 | 36,977 | 43,142 | 2,007 | 82,126 | 55,976 | |
| 2 | 37,249 | 43,342 | 1,804 | 82,395 | 55,899 | |
| 3 | 37,569 | 43,623 | 1,808 | 83,000 | 56,179 | |
| 4 | 37,886 | 43,955 | 1,813 | 83,654 | 56,235 | |

(注) 令和2年度以前は決算額、令和3年度は決算見込額、令和4年度は当初調定額

| 交 付 金 | | 合 計 | |
|-------------|------------|-------------|------------|
| 調定額 (千円) | 前年比 (%) | 調定額 (千円) | 前年比 (%) |
| 43,095 | 100.0 | 10,245,724 | 100.3 |
| 42,387 | 98.4 | 10,459,097 | 102.1 |
| 44,001 | 103.8 | 10,491,143 | 100.3 |
| 43,710 | 99.3 | 10,128,827 | 96.5 |
| 43,451 | 99.4 | 10,465,214 | 103.3 |

(法定免税点以上のもの)

| 前 年 比 (%) | | | | | 構 成 比 (%) | | |
|--------------|-------|-------|-------|-------|--------------|------|------|
| 土 地 | 家 屋 | 償却資産 | 合 計 | 実 数 | 土 地 | 家 屋 | 償却資産 |
| 100.8 | 100.7 | 106.2 | 100.8 | 100.6 | 45.3 | 52.9 | 1.9 |
| 100.8 | 100.7 | 131.9 | 101.3 | 101.1 | 45.0 | 52.5 | 2.4 |
| 100.7 | 100.5 | 89.9 | 100.3 | 99.9 | 45.2 | 52.6 | 2.2 |
| 100.9 | 100.6 | 100.2 | 100.7 | 100.5 | 45.3 | 52.6 | 2.3 |
| 100.8 | 100.8 | 100.3 | 100.8 | 100.1 | 45.3 | 52.5 | 2.2 |

(3) 土地総括表 (令和4年度)

| 区分 地目 | | 地 積 (㎡) | | | | 決 定 価 格 | |
|-------------|----------------|------------|------------|-------------------|----------------------------|-------------|-------------------|
| | | 非課税地積 A | 評価総地積 B | 法定免税点 未 満 C | 法定免税点 以 上 (B-C) D | 総 額 E | 法定免税点 未 満 F |
| 田 | 一般田 | — | 17,363,867 | 1,067,796 | 16,296,071 | 1,927,582 | 117,672 |
| | 生産緑地 | — | 47,294 | 4,389 | 42,905 | 5,131 | 470 |
| | 介在田 | — | 44,681 | 0 | 44,681 | 433,416 | 0 |
| | 市街化田 | — | 39,332 | 171 | 39,161 | 745,043 | 682 |
| | 小 計 | — | 17,495,174 | 1,072,356 | 16,422,818 | 3,111,172 | 118,824 |
| 畑 | 一般畑 | — | 16,379,616 | 1,171,901 | 15,207,715 | 1,609,652 | 114,641 |
| | 生産緑地 | — | 68,969 | 4,596 | 64,373 | 6,655 | 447 |
| | 介在畑 | — | 69,791 | 7 | 69,784 | 891,051 | 19 |
| | 市街化畑 | — | 174,644 | 72 | 174,572 | 6,785,003 | 1,232 |
| | 小 計 | — | 16,693,020 | 1,176,576 | 15,516,444 | 9,292,361 | 116,339 |
| 宅 地 | 小規模 住宅 | | 7,990,330 | 22,551 | 7,967,779 | 303,885,088 | 422,919 |
| | 一般住宅 | | 5,374,914 | 307 | 5,374,607 | 140,326,739 | 6,874 |
| | 非住宅 用地 | | 6,359,230 | 2,912 | 6,356,318 | 192,530,981 | 9,324 |
| | 小 計 | 1,017,429 | 19,724,474 | 25,770 | 19,698,704 | 636,742,808 | 439,117 |
| | 鉱 泉 地 | 5 | — | — | — | — | — |
| | 池 沼 | 28,377 | 28,685 | 278 | 28,407 | 186,586 | 33 |
| | 宅 地 介在 山林 | — | 1,307 | 0 | 1,307 | 26,532 | 0 |
| | 農 地 等 介在 山林 | 38,730 | 215,579 | 27,636 | 187,943 | 25,654 | 3,287 |
| | 牧 場 | — | — | — | — | — | — |
| | 原 野 | 8,382 | 3,510 | 1,353 | 2,157 | 421 | 162 |
| 雑 種 地 | 鉄軌道 用地 | 0 | 762,454 | 0 | 762,454 | 7,108,029 | 0 |
| | その他の 雑種地 | 451,835 | 3,790,462 | 2,988 | 3,787,474 | 66,117,852 | 10,696 |
| | 小 計 | 451,835 | 4,552,916 | 2,988 | 4,549,928 | 73,225,881 | 10,696 |
| | そ の 他 | 13,653,641 | | | | | |
| | 合 計 | 15,198,399 | 58,714,665 | 2,306,957 | 56,407,708 | 722,611,415 | 688,458 |

| (千円) 法定免税点 以上 (E-F) G | (G)に係る 課税標準額 (千円) H | 筆 数 (筆) | | | | 単位当たり価格(円) | |
|-----------------------------------|------------------------------|------------|------------|-------------------|----------------------------|-----------------------------|--------------------|
| | | 非課税筆数 I | 評価総筆数 J | 法定免税点 未 満 K | 法定免税点 以 上 (J-K) L | 平均価格 (円/㎡) (E/B) M | 最高価格 (円/㎡) N |
| 1,809,910 | 1,794,003 | — | 29,782 | 2,301 | 27,481 | 111 | 134 |
| 4,661 | 4,650 | — | 78 | 6 | 72 | 108 | 134 |
| 433,416 | 296,858 | — | 84 | 0 | 84 | 9,700 | 72,700 |
| 744,361 | 224,393 | — | 99 | 1 | 98 | 18,942 | 73,286 |
| 2,992,348 | 2,319,904 | — | 30,043 | 2,308 | 27,735 | 178 | — |
| 1,495,011 | 1,494,682 | — | 39,350 | 3,407 | 35,943 | 98 | 106 |
| 6,208 | 6,208 | — | 190 | 15 | 175 | 96 | 105 |
| 891,032 | 607,593 | — | 253 | 1 | 252 | 12,767 | 83,373 |
| 6,783,771 | 2,242,130 | — | 817 | 7 | 810 | 38,850 | 95,670 |
| 9,176,022 | 4,350,613 | — | 40,610 | 3,430 | 37,180 | 557 | — |
| 303,462,169 | 50,554,957 | | 57,502 | 547 | 56,955 | 38,032 | 112,077 |
| 140,319,865 | 46,757,108 | | 35,148 | 35 | 35,113 | 26,108 | 100,219 |
| 192,521,657 | 131,130,333 | | 12,416 | 55 | 12,361 | 30,276 | 125,066 |
| 636,303,691 | 228,442,398 | 1,618 | 105,066 | 637 | 104,429 | 32,282 | — |
| — | — | 1 | — | — | — | — | — |
| 186,553 | 126,412 | 31 | 33 | 2 | 31 | 6,505 | 18,163 |
| 26,532 | 18,559 | — | 6 | 0 | 6 | 20,300 | 35,208 |
| 22,367 | 22,367 | 138 | 1,006 | 144 | 862 | 119 | 120 |
| — | — | — | — | — | — | — | — |
| 259 | 259 | 21 | 25 | 4 | 21 | 120 | 120 |
| 7,108,029 | 3,748,825 | 0 | 1,065 | 0 | 1,065 | 9,323 | 20,172 |
| 66,107,156 | 45,281,445 | 1,081 | 10,636 | 67 | 10,569 | 17,443 | 101,478 |
| 73,215,185 | 49,030,270 | 1,081 | 11,701 | 67 | 11,634 | 16,083 | — |
| | | 57,948 | | | | | |
| 721,922,957 | 284,310,782 | 60,838 | 188,490 | 6,592 | 181,898 | 12,307 | |

[概要調書]

| | |
|----|----------------|
| 参考 | 法定免税点 300,000円 |
|----|----------------|

(4) 宅地等の負担調整 (令和4年度)

ア 住宅用地

(法定免税点以上のもの)

| 区 分 | | 納税義務者数 (人) | 地 積 (㎡) | 決 定 価 格 (千円) | 課 税 標 準 額 (千円) | 筆 数 (筆) |
|---------|------------------|---------------|-------------|-----------------|-------------------|------------|
| 小規模住宅用地 | 負担水準1.00以上 | 23,540 | 5,532,162 | 160,543,569 | 26,757,245 | 41,937 |
| | 負担水準0.95以上1.00未満 | 10,347 | 2,329,679 | 136,384,926 | 22,730,816 | 14,275 |
| | 負担水準0.90以上0.95未満 | 483 | 86,692 | 5,909,605 | 977,377 | 609 |
| | 負担水準0.85以上0.90未満 | 41 | 8,391 | 257,908 | 39,637 | 66 |
| | 負担水準0.80以上0.85未満 | 22 | 4,054 | 99,578 | 14,641 | 35 |
| | 負担水準0.75以上0.80未満 | 12 | 2,639 | 100,653 | 13,941 | 15 |
| | 負担水準0.70以上0.75未満 | 13 | 3,551 | 126,817 | 16,438 | 13 |
| | 負担水準0.65以上0.70未満 | 5 | 611 | 39,113 | 4,862 | 5 |
| | 負担水準0.60以上0.65未満 | 0 | 0 | 0 | 0 | 0 |
| | 負担水準0.55以上0.60未満 | 0 | 0 | 0 | 0 | 0 |
| | 負担水準0.50以上0.55未満 | 0 | 0 | 0 | 0 | 0 |
| | 負担水準0.45以上0.50未満 | 0 | 0 | 0 | 0 | 0 |
| | 負担水準0.40以上0.45未満 | 0 | 0 | 0 | 0 | 0 |
| | 負担水準0.35以上0.40未満 | 0 | 0 | 0 | 0 | 0 |
| | 負担水準0.30以上0.35未満 | 0 | 0 | 0 | 0 | 0 |
| | 負担水準0.25以上0.30未満 | 0 | 0 | 0 | 0 | 0 |
| | 負担水準0.20以上0.25未満 | 0 | 0 | 0 | 0 | 0 |
| | 負担水準0.15以上0.20未満 | 0 | 0 | 0 | 0 | 0 |
| | 負担水準0.10以上0.15未満 | 0 | 0 | 0 | 0 | 0 |
| | 負担水準0.05以上0.10未満 | 0 | 0 | 0 | 0 | 0 |
| | 負担水準0.05未満 | 0 | 0 | 0 | 0 | 0 |
| 小 計 | 34,463 | 7,967,779 | 303,462,169 | 50,554,957 | 56,955 | |
| 一般住宅用地 | 負担水準1.00以上 | 15,130 | 4,836,346 | 115,763,906 | 38,587,959 | 29,735 |
| | 負担水準0.95以上1.00未満 | 3,464 | 504,742 | 23,402,320 | 7,800,773 | 5,117 |
| | 負担水準0.90以上0.95未満 | 109 | 14,497 | 729,184 | 241,115 | 162 |
| | 負担水準0.85以上0.90未満 | 27 | 10,755 | 251,273 | 77,404 | 46 |
| | 負担水準0.80以上0.85未満 | 18 | 6,458 | 132,392 | 38,801 | 29 |
| | 負担水準0.75以上0.80未満 | 9 | 1,202 | 25,241 | 6,996 | 12 |
| | 負担水準0.70以上0.75未満 | 12 | 607 | 15,549 | 4,060 | 12 |
| | 負担水準0.65以上0.70未満 | 0 | 0 | 0 | 0 | 0 |
| | 負担水準0.60以上0.65未満 | 0 | 0 | 0 | 0 | 0 |
| | 負担水準0.55以上0.60未満 | 0 | 0 | 0 | 0 | 0 |
| | 負担水準0.50以上0.55未満 | 0 | 0 | 0 | 0 | 0 |
| | 負担水準0.45以上0.50未満 | 0 | 0 | 0 | 0 | 0 |
| | 負担水準0.40以上0.45未満 | 0 | 0 | 0 | 0 | 0 |
| | 負担水準0.35以上0.40未満 | 0 | 0 | 0 | 0 | 0 |
| | 負担水準0.30以上0.35未満 | 0 | 0 | 0 | 0 | 0 |
| | 負担水準0.25以上0.30未満 | 0 | 0 | 0 | 0 | 0 |
| | 負担水準0.20以上0.25未満 | 0 | 0 | 0 | 0 | 0 |
| | 負担水準0.15以上0.20未満 | 0 | 0 | 0 | 0 | 0 |
| | 負担水準0.10以上0.15未満 | 0 | 0 | 0 | 0 | 0 |
| | 負担水準0.05以上0.10未満 | 0 | 0 | 0 | 0 | 0 |
| | 負担水準0.05未満 | 0 | 0 | 0 | 0 | 0 |
| 小 計 | 18,769 | 5,374,607 | 140,319,865 | 46,757,108 | 35,113 | |
| 合 計 | | 13,342,386 | 443,782,034 | 97,312,065 | 92,068 | |

イ 非住宅用地

(法定免税点以上のもの)

| 区 分 | | 納税義務者数 (人) | 地 積 (㎡) | 決 定 価 格 (千円) | 課 税 標 準 額 (千円) | 筆 数 (筆) |
|-------|------------------|---------------|-------------|-----------------|-------------------|------------|
| 非住宅用地 | 負担水準0.70超 | 3,029 | 1,850,745 | 48,772,360 | 34,140,651 | 6,114 |
| | 負担水準0.65以上0.70以下 | 2,438 | 3,798,157 | 117,319,934 | 80,636,819 | 4,793 |
| | 負担水準0.60以上0.65未満 | 466 | 481,456 | 19,809,102 | 12,392,697 | 772 |
| | 負担水準0.55以上0.60未満 | 506 | 221,650 | 6,465,580 | 3,874,015 | 672 |
| | 負担水準0.50以上0.55未満 | 4 | 4,199 | 151,394 | 84,500 | 8 |
| | 負担水準0.45以上0.50未満 | 1 | 107 | 3,223 | 1,624 | 1 |
| | 負担水準0.40以上0.45未満 | 1 | 4 | 64 | 27 | 1 |
| | 負担水準0.35以上0.40未満 | 0 | 0 | 0 | 0 | 0 |
| | 負担水準0.30以上0.35未満 | 0 | 0 | 0 | 0 | 0 |
| | 負担水準0.25以上0.30未満 | 0 | 0 | 0 | 0 | 0 |
| | 負担水準0.20以上0.25未満 | 0 | 0 | 0 | 0 | 0 |
| | 負担水準0.15以上0.20未満 | 0 | 0 | 0 | 0 | 0 |
| | 負担水準0.10以上0.15未満 | 0 | 0 | 0 | 0 | 0 |
| | 負担水準0.05以上0.10未満 | 0 | 0 | 0 | 0 | 0 |
| | 負担水準0.05未満 | 0 | 0 | 0 | 0 | 0 |
| 合 計 | 6,445 | 6,356,318 | 192,521,657 | 131,130,333 | 12,361 | |

[概要調書]

ウ その他

(法定免税点以上のもの)

| 区 分 | | 納税義務者数 (人) | 地 積 (㎡) | 決 定 価 格 (千円) | 課 税 標 準 額 (千円) | 筆 数 (筆) |
|--------|------------------|---------------|------------|-----------------|-------------------|------------|
| 宅地比準土地 | 負担水準0.70超 | 2,965 | 2,020,867 | 25,315,674 | 17,720,970 | 5,459 |
| | 負担水準0.65以上0.70以下 | 2,637 | 2,018,174 | 36,801,859 | 25,229,845 | 5,538 |
| | 負担水準0.60以上0.65未満 | 362 | 135,620 | 5,807,124 | 3,663,189 | 504 |
| | 負担水準0.55以上0.60未満 | 145 | 497,891 | 6,792,424 | 3,446,193 | 464 |
| | 負担水準0.50以上0.55未満 | 0 | 0 | 0 | 0 | 0 |
| | 負担水準0.45以上0.50未満 | 3 | 782 | 11,842 | 5,967 | 5 |
| | 負担水準0.40以上0.45未満 | 1 | 1,756 | 19,091 | 8,889 | 2 |
| | 負担水準0.35以上0.40未満 | 1 | 8 | 104 | 39 | 2 |
| | 負担水準0.30以上0.35未満 | 0 | 0 | 0 | 0 | 0 |
| | 負担水準0.25以上0.30未満 | 0 | 0 | 0 | 0 | 0 |
| | 負担水準0.20以上0.25未満 | 0 | 0 | 0 | 0 | 0 |
| | 負担水準0.15以上0.20未満 | 0 | 0 | 0 | 0 | 0 |
| | 負担水準0.10以上0.15未満 | 0 | 0 | 0 | 0 | 0 |
| | 負担水準0.05以上0.10未満 | 0 | 0 | 0 | 0 | 0 |
| | 負担水準0.05未満 | 0 | 0 | 0 | 0 | 0 |
| 合 計 | 6,114 | 4,675,098 | 74,748,118 | 50,075,092 | 11,974 | |

(法定免税点以上のもの)

| 区 分 | | 納税義務者数 (人) | 地 積 (㎡) | 決 定 価 格 (千円) | 課 税 標 準 額 (千円) | 筆 数 (筆) |
|----------|------------------|---------------|------------|-----------------|-------------------|------------|
| 宅地比準土地以外 | 負担水準1.00以上 | 516 | 208,317 | 24,809 | 24,809 | 911 |
| | 負担水準0.95以上1.00未満 | 2 | 792 | 2,417 | 2,417 | 5 |
| 合 計 | | 518 | 209,109 | 27,226 | 27,226 | 916 |

[概要調書]

(5) 一般農地の負担調整(令和4年度)

(法定免税点以上のもの)

| 区 分 | | 納税義務 者数(人) | 地 積 (㎡) | 決 定 価 格 (千円) | 課 税 標 準 額 (千円) | 筆 数 (筆) |
|-----|------------|---------------|------------|-----------------|-------------------|------------|
| 田 | 本 則 | 6,947 | 16,334,877 | 1,814,100 | 1,798,193 | 27,542 |
| | 負担調整率1.025 | 7 | 4,099 | 471 | 460 | 11 |
| | 負担調整率1.05 | 0 | 0 | 0 | 0 | 0 |
| | 負担調整率1.075 | 0 | 0 | 0 | 0 | 0 |
| | 負担調整率1.10 | 0 | 0 | 0 | 0 | 0 |
| | 小 計 | 6,954 | 16,338,976 | 1,814,571 | 1,798,653 | 27,553 |
| 畑 | 本 則 | 8,232 | 15,240,005 | 1,498,235 | 1,498,035 | 35,983 |
| | 負担調整率1.025 | 61 | 32,082 | 2,983 | 2,854 | 134 |
| | 負担調整率1.05 | 1 | 1 | 1 | 1 | 1 |
| | 負担調整率1.075 | 0 | 0 | 0 | 0 | 0 |
| | 負担調整率1.10 | 0 | 0 | 0 | 0 | 0 |
| | 小 計 | 8,294 | 15,272,088 | 1,501,219 | 1,500,890 | 36,118 |
| 合 計 | | | 31,611,064 | 3,315,790 | 3,299,543 | 63,671 |

[概要調書]

(6) 特定市街化区域農地の負担調整(令和4年度)

(法定免税点以上のもの)

| 区 分 | | 納税義務者数 (人) | 地 積 (㎡) | 決 定 価 格 (千円) | 課 税 標 準 額 (千円) | 筆 数 (筆) |
|------------|------------------|---------------|------------|-----------------|-------------------|------------|
| 田 | 負担水準1.00以上 | 66 | 36,215 | 597,905 | 175,614 | 86 |
| | 負担水準0.95以上1.00未満 | 5 | 2,311 | 142,470 | 47,490 | 10 |
| | 負担水準0.90以上0.95未満 | 2 | 635 | 3,986 | 1,289 | 2 |
| | 負担水準0.85以上0.90未満 | 0 | 0 | 0 | 0 | 0 |
| | 負担水準0.80以上0.85未満 | 0 | 0 | 0 | 0 | 0 |
| | 負担水準0.75以上0.80未満 | 0 | 0 | 0 | 0 | 0 |
| | 負担水準0.70以上0.75未満 | 0 | 0 | 0 | 0 | 0 |
| | 負担水準0.65以上0.70未満 | 0 | 0 | 0 | 0 | 0 |
| | 負担水準0.60以上0.65未満 | 0 | 0 | 0 | 0 | 0 |
| | 負担水準0.55以上0.60未満 | 0 | 0 | 0 | 0 | 0 |
| | 負担水準0.50以上0.55未満 | 0 | 0 | 0 | 0 | 0 |
| | 負担水準0.45以上0.50未満 | 0 | 0 | 0 | 0 | 0 |
| | 負担水準0.40以上0.45未満 | 0 | 0 | 0 | 0 | 0 |
| | 負担水準0.35以上0.40未満 | 0 | 0 | 0 | 0 | 0 |
| | 負担水準0.30以上0.35未満 | 0 | 0 | 0 | 0 | 0 |
| | 負担水準0.25以上0.30未満 | 0 | 0 | 0 | 0 | 0 |
| | 負担水準0.20以上0.25未満 | 0 | 0 | 0 | 0 | 0 |
| | 負担水準0.15以上0.20未満 | 0 | 0 | 0 | 0 | 0 |
| | 負担水準0.10以上0.15未満 | 0 | 0 | 0 | 0 | 0 |
| | 負担水準0.05以上0.10未満 | 0 | 0 | 0 | 0 | 0 |
| 負担水準0.05未満 | 0 | 0 | 0 | 0 | 0 | |
| 小 計 | 73 | 39,161 | 744,361 | 224,393 | 98 | |
| 畑 | 負担水準1.00以上 | 306 | 116,045 | 2,890,939 | 944,610 | 519 |
| | 負担水準0.95以上1.00未満 | 221 | 57,591 | 3,864,019 | 1,288,006 | 285 |
| | 負担水準0.90以上0.95未満 | 6 | 936 | 28,813 | 9,514 | 6 |
| | 負担水準0.85以上0.90未満 | 0 | 0 | 0 | 0 | 0 |
| | 負担水準0.80以上0.85未満 | 0 | 0 | 0 | 0 | 0 |
| | 負担水準0.75以上0.80未満 | 0 | 0 | 0 | 0 | 0 |
| | 負担水準0.70以上0.75未満 | 0 | 0 | 0 | 0 | 0 |
| | 負担水準0.65以上0.70未満 | 0 | 0 | 0 | 0 | 0 |
| | 負担水準0.60以上0.65未満 | 0 | 0 | 0 | 0 | 0 |
| | 負担水準0.55以上0.60未満 | 0 | 0 | 0 | 0 | 0 |
| | 負担水準0.50以上0.55未満 | 0 | 0 | 0 | 0 | 0 |
| | 負担水準0.45以上0.50未満 | 0 | 0 | 0 | 0 | 0 |
| | 負担水準0.40以上0.45未満 | 0 | 0 | 0 | 0 | 0 |
| | 負担水準0.35以上0.40未満 | 0 | 0 | 0 | 0 | 0 |
| | 負担水準0.30以上0.35未満 | 0 | 0 | 0 | 0 | 0 |
| | 負担水準0.25以上0.30未満 | 0 | 0 | 0 | 0 | 0 |
| | 負担水準0.20以上0.25未満 | 0 | 0 | 0 | 0 | 0 |
| | 負担水準0.15以上0.20未満 | 0 | 0 | 0 | 0 | 0 |
| | 負担水準0.10以上0.15未満 | 0 | 0 | 0 | 0 | 0 |
| | 負担水準0.05以上0.10未満 | 0 | 0 | 0 | 0 | 0 |
| 負担水準0.05未満 | 0 | 0 | 0 | 0 | 0 | |
| 小 計 | 533 | 174,572 | 6,783,771 | 2,242,130 | 810 | |
| 合 計 | | 213,733 | 7,528,132 | 2,466,523 | 908 | |

(7) 家屋総括表 (令和4年度)

| 区 分 | | 棟 数 (棟) | 床 面 積 (㎡) | 決 定 価 格 (千円) | 単 位 当 たり 価 格 (円) |
|-----------|---------|------------|--------------|-----------------|---------------------|
| 木 造 | 総 数 | 48,777 | 4,884,052 | 114,080,655 | 23,358 |
| | 法定免税点未満 | 4,185 | 184,972 | 237,273 | 1,283 |
| | 法定免税点以上 | 44,592 | 4,699,080 | 113,843,382 | 24,227 |
| 非木造 | 総 数 | 16,365 | 5,328,980 | 207,976,198 | 39,027 |
| | 法定免税点未満 | 404 | 12,179 | 41,105 | 3,375 |
| | 法定免税点以上 | 15,961 | 5,316,801 | 207,935,093 | 39,109 |
| 合 計 | 総 数 | 65,142 | 10,213,032 | 322,056,853 | 31,534 |
| | 法定免税点未満 | 4,589 | 197,151 | 278,378 | 1,412 |
| | 法定免税点以上 | 60,553 | 10,015,881 | 321,778,475 | 32,127 |
| 非 課 税 家 屋 | | 234 | 68,173 | — | — |

〔概要調書〕

| | |
|----|----------------|
| 参考 | 法定免税点 200,000円 |
|----|----------------|

(8) 住宅に対する固定資産税の軽減

| 右表(39ページ)の条項 | | 軽減事由 |
|--------------|-----------------|--------------------|
| 15-6-1 | 法附則第15条の6第1項 | 新築住宅 |
| 15-6-2 | 法附則第15条の6第2項 | 新築住宅(中高層耐火建築物) |
| 15-7-1 | 法附則第15条の7第1項 | 認定長期優良住宅 |
| 15-7-2 | 法附則第15条の7第2項 | 認定長期優良住宅(中高層耐火建築物) |
| 15-8-1 | 法附則第15条の8第1項 | 市街地再開発事業 |
| 15-8-2 | 法附則第15条の8第2項 | サービス付高齢者向け住宅 |
| 15-9-1 | 法附則第15条の9第1項 | 耐震改修 |
| 15-9-4 | 法附則第15条の9第4項 | バリアフリー改修 |
| 15-9-9 | 法附則第15条の9第9項 | 省エネ改修 |
| (8-11) | 平成24年附則第8条第11項 | 特定市街化区域農地の貸家住宅 |
| (17-10) | 平成27年附則第17条第10項 | 特定市街化区域農地の貸家住宅 |
| (20-8) | 平成30年附則第20条第8項 | 特定市街化区域農地の貸家住宅 |
| (17-12) | 平成27年附則第17条第12項 | サービス付高齢者向け住宅 |
| (18-11) | 平成28年附則第18条第11項 | バリアフリー改修 |

| 区 分 | 条 項 | 平成30年度 | 令和元年度 | 令和2年度 | 令和3年度 | 令和4年度 |
|--------------|---------|---------|---------|---------|---------|---------|
| 個 数 (個) | 15-6-1 | 1,120 | 1,126 | 1,148 | 1,261 | 1,263 |
| | 15-6-2 | 718 | 275 | 236 | 202 | 225 |
| | 15-7-1 | 1,248 | 1,203 | 1,195 | 1,268 | 1,253 |
| | 15-7-2 | 31 | 27 | 23 | 21 | 16 |
| | 15-8-1 | 0 | 0 | 0 | 0 | 0 |
| | 15-8-2 | 78 | 78 | 110 | 145 | 67 |
| | 15-9-1 | 14 | 12 | 7 | 6 | 1 |
| | 15-9-4 | 5 | 3 | 5 | 6 | 1 |
| | 15-9-9 | 0 | 1 | 1 | 0 | 0 |
| | (8-11) | — | — | — | — | — |
| | (17-10) | 0 | 0 | 0 | — | — |
| | (20-8) | 0 | 0 | 0 | 0 | 0 |
| | (17-12) | 29 | 29 | 0 | — | — |
| | (18-11) | — | — | — | — | — |
| 合 計 | 3,243 | 2,754 | 2,725 | 2,909 | 2,826 | |
| 前 年 比 (%) | | 96.9 | 84.9 | 98.9 | 106.8 | 97.1 |
| 床 面 積 (㎡) | 15-6-1 | 111,079 | 111,779 | 115,199 | 125,356 | 125,879 |
| | 15-6-2 | 53,332 | 18,226 | 14,556 | 12,878 | 14,668 |
| | 15-7-1 | 143,034 | 137,289 | 135,965 | 143,229 | 140,566 |
| | 15-7-2 | 3,644 | 3,163 | 2,684 | 2,504 | 1,905 |
| | 15-8-1 | 0 | 0 | 0 | 0 | 0 |
| | 15-8-2 | 3,023 | 3,023 | 4,192 | 6,005 | 2,582 |
| | 15-9-1 | 1,141 | 873 | 663 | 461 | 120 |
| | 15-9-4 | 500 | 200 | 478 | 584 | 100 |
| | 15-9-9 | 0 | 120 | 120 | 0 | 0 |
| | (8-11) | 0 | — | — | — | — |
| | (17-10) | 0 | 0 | 0 | — | — |
| | (20-8) | 0 | 0 | 0 | 0 | 0 |
| | (17-12) | 1,145 | 1,145 | 0 | — | — |
| | (18-11) | 0 | — | — | — | — |
| 合 計 | 316,898 | 275,818 | 273,857 | 291,017 | 285,820 | |
| 前 年 比 (%) | | 98.1 | 87.0 | 99.3 | 106.3 | 98.2 |
| 軽減税額 (千円) | 15-6-1 | 49,273 | 52,012 | 55,074 | 58,889 | 62,204 |
| | 15-6-2 | 30,445 | 9,727 | 7,625 | 6,523 | 8,390 |
| | 15-7-1 | 66,522 | 66,278 | 68,245 | 70,459 | 72,901 |
| | 15-7-2 | 1,904 | 1,659 | 1,434 | 1,324 | 1,032 |
| | 15-8-1 | 0 | 0 | 0 | 0 | 0 |
| | 15-8-2 | 1,617 | 1,616 | 2,108 | 2,545 | 1,036 |
| | 15-9-1 | 103 | 61 | 64 | 39 | 13 |
| | 15-9-4 | 47 | 14 | 69 | 49 | 7 |
| | 15-9-9 | 0 | 18 | 9 | 0 | 0 |
| | (8-11) | 0 | — | — | — | — |
| | (17-10) | 0 | 0 | 0 | — | — |
| | (20-8) | 0 | 0 | 0 | 0 | 0 |
| | (17-12) | 701 | 701 | 0 | — | — |
| | (18-11) | 0 | — | — | — | — |
| 合 計 | 150,612 | 132,086 | 134,628 | 139,828 | 145,583 | |
| 前 年 比 (%) | | 96.0 | 87.7 | 101.9 | 103.9 | 104.1 |

(注) 条項については左表(38ページ)下段を参照

[概要調書]

(9) 新增築家屋

| 区分 | 構造 | 平成30年度 | 令和元年度 | 令和2年度 | 令和3年度 | 令和4年度 |
|--------------|-----|------------|-----------|-----------|------------|-----------|
| 棟数 (棟) | 木造 | 525 | 522 | 551 | 636 | 546 |
| | 非木造 | 185 | 158 | 149 | 138 | 139 |
| | 合計 | 710 | 680 | 700 | 774 | 685 |
| 前年比 (%) | | 104.6 | 95.8 | 102.9 | 110.6 | 88.5 |
| 床面積 (㎡) | 木造 | 63,749 | 62,210 | 65,364 | 76,391 | 63,633 |
| | 非木造 | 145,318 | 43,680 | 53,992 | 41,202 | 42,948 |
| | 合計 | 209,067 | 105,890 | 119,356 | 117,593 | 106,581 |
| 前年比 (%) | | 158.9 | 50.6 | 112.7 | 98.5 | 90.6 |
| 決定価格 (千円) | 木造 | 4,391,545 | 4,256,698 | 4,462,082 | 5,505,534 | 4,687,992 |
| | 非木造 | 10,837,961 | 3,490,903 | 4,252,260 | 4,818,342 | 3,243,821 |
| | 合計 | 15,229,506 | 7,747,601 | 8,714,342 | 10,323,876 | 7,931,813 |
| 前年比 (%) | | 171.2 | 50.9 | 112.5 | 118.5 | 76.8 |

〔概要調書〕

(10) 新增築家屋調(令和3年建築分)

ア 木造

| 種類 | 棟数 (棟) | 床面積 (㎡) | 決定価格 (千円) | 単位当たり 価格(円) |
|-----------|-----------|------------|--------------|----------------|
| 専用住宅 | 505 | 56,426 | 4,239,367 | 75,131 |
| 共同住宅・寄宿舎 | 14 | 4,184 | 260,446 | 62,248 |
| 併用住宅 | 3 | 295 | 22,596 | 76,597 |
| 旅館・料亭・ホテル | 0 | 0 | 0 | 0 |
| 事務所・銀行・店舗 | 11 | 1,101 | 68,919 | 62,597 |
| 劇場・病院 | 5 | 1,432 | 86,902 | 60,686 |
| 工場・倉庫 | 1 | 40 | 1,267 | 31,675 |
| 土蔵 | 0 | 0 | 0 | 0 |
| 附属家 | 7 | 155 | 8,495 | 54,806 |
| 合計 | 546 | 63,633 | 4,687,992 | 73,672 |

〔概要調書〕

イ 非木造

| 種類 | 構造 | 棟数 (棟) | 床面積 (㎡) | 決定価格 (千円) | 単位当たり 価格 (円) |
|------------|--------------|-----------|------------|--------------|--------------------|
| 事務所・店舗・百貨店 | 鉄骨鉄筋コンクリート造 | 0 | 0 | 0 | 0 |
| | 鉄筋コンクリート造 | 0 | 0 | 0 | 0 |
| | 鉄骨造 | 4 | 1,838 | 190,891 | 103,858 |
| | 軽量鉄骨造 | 3 | 356 | 26,716 | 75,045 |
| | れんが造・CB造・その他 | 0 | 0 | 0 | 0 |
| | 小計 | 7 | 2,194 | 217,607 | 99,183 |
| 住宅・アパート | 鉄骨鉄筋コンクリート造 | 0 | 0 | 0 | 0 |
| | 鉄筋コンクリート造 | 5 | 2,714 | 294,503 | 108,513 |
| | 鉄骨造 | 3 | 702 | 59,654 | 84,977 |
| | 軽量鉄骨造 | 89 | 12,204 | 1,069,232 | 87,613 |
| | れんが造・CB造・その他 | 0 | 0 | 0 | 0 |
| | 小計 | 97 | 15,620 | 1,423,389 | 91,126 |
| 病院・ホテル | 鉄骨鉄筋コンクリート造 | 0 | 0 | 0 | 0 |
| | 鉄筋コンクリート造 | 0 | 0 | 0 | 0 |
| | 鉄骨造 | 1 | 1,169 | 160,801 | 137,554 |
| | 軽量鉄骨造 | 0 | 0 | 0 | 0 |
| | れんが造・CB造・その他 | 0 | 0 | 0 | 0 |
| | 小計 | 1 | 1,169 | 160,801 | 137,554 |
| 工場・倉庫・市場 | 鉄骨鉄筋コンクリート造 | 0 | 0 | 0 | 0 |
| | 鉄筋コンクリート造 | 0 | 0 | 0 | 0 |
| | 鉄骨造 | 14 | 22,718 | 1,292,341 | 56,886 |
| | 軽量鉄骨造 | 4 | 231 | 9,248 | 40,035 |
| | れんが造・CB造・その他 | 0 | 0 | 0 | 0 |
| | 小計 | 18 | 22,949 | 1,301,589 | 56,717 |
| その他 | 鉄骨鉄筋コンクリート造 | 0 | 0 | 0 | 0 |
| | 鉄筋コンクリート造 | 0 | 0 | 0 | 0 |
| | 鉄骨造 | 2 | 686 | 134,512 | 196,082 |
| | 軽量鉄骨造 | 14 | 330 | 5,923 | 17,948 |
| | れんが造・CB造・その他 | 0 | 0 | 0 | 0 |
| | 小計 | 16 | 1,016 | 140,435 | 138,223 |
| 合計 | | 139 | 42,948 | 3,243,821 | 75,529 |

[概要調書]

(11) 償却資産総括表

(法定免税点以上のもの)
(単位：千円)

| 種 類 | 決 定 価 格 | | | 課 税 標 準 額 | | | |
|---|-----------------|-------------|-------------|-------------|--------------------------|--------------------------|------------------------|
| | 令和2年度 | 令和3年度 | 令和4年度 | 特 例 適 用 分 | | | |
| | | | | 令和2年度 | 令和3年度 | 令和4年度 | |
| 市 長 が 価 格 等 を 決 定 し た も の | 構 築 物 | 20,346,059 | 19,754,005 | 22,283,457 | 20,258,366 94,613 | 19,288,644 467,645 | 22,175,562 56,912 |
| | 機 械・装 置 | 73,217,256 | 69,333,159 | 71,360,162 | 71,174,116 999,260 | 66,209,720 1,884,051 | 69,325,942 392,236 |
| | 船 舶 | 3,745 | 185 | 5,472 | 3,745 0 | 185 0 | 5,472 0 |
| | 航 空 機 | 0 | 0 | 0 | 0 0 | 0 0 | 0 0 |
| | 車 両・運 搬 具 | 668,852 | 877,217 | 999,909 | 668,812 8 | 873,605 3,579 | 999,909 0 |
| | 工 具・器 具・ 備 品 | 15,650,447 | 14,912,142 | 15,431,777 | 15,630,424 20,064 | 14,424,153 486,308 | 15,425,718 3,873 |
| | 小 計 | 109,886,359 | 104,876,708 | 110,080,777 | 107,735,463 1,113,945 | 100,796,307 2,841,583 | 107,932,603 453,021 |
| 法 第 三 百 八 十 九 条 | 大 臣 配 分 | 43,826,415 | 43,911,256 | 43,588,743 | 42,557,476 | 42,596,241 | 42,273,666 |
| | 知 事 配 分 | 23,780 | 17,350 | 12,895 | 23,780 | 17,350 | 12,895 |
| | 小 計 | 43,850,195 | 43,928,606 | 43,601,638 | 42,581,256 | 42,613,591 | 42,286,561 |
| 合 計 | | 153,736,554 | 148,805,314 | 153,682,415 | 150,316,719 | 143,409,898 | 150,219,164 |
| | 稲 沢 市 分 | | | | 150,316,719 | 143,409,898 | 150,219,164 |
| | 愛 知 県 分 | | | | 0 | 0 | 0 |

[概要調書]

参考 法定免税点 1,500,000円

(12) 市長が価格等を決定したもののうち特例適用分の条項別内訳

| 区 分 | | 決 定 価 格 A (千円) | 特 例 率 B | 課 税 標 準 額 A×B (千円) | |
|--|---------------------------------|-------------------|------------|-----------------------|---------|
| 法 第 三 百 四 十 九 条 の 三 | 第 1 項 | 新線構築物 | 0 | 1/3 | 0 |
| | | | 0 | 2/3 | 0 |
| | | 新線立体交差化施設 | 0 | 1/6 | 0 |
| | | | 0 | 1/3 | 0 |
| | 第 2 項 | ガス事業用資産 | 17,027 | 1/3 | 5,676 |
| | | | 928 | 2/3 | 619 |
| | 第 19 項 | 新エネルギー・産業技術総合開発機構 | 1,540 | 1/3 | 513 |
| | 第 23 項 | 信用協同組合等 | 1,834 | 3/5 | 1,100 |
| | 小 計 | | 21,329 | — | 7,908 |
| | 法 附 則 第 十 五 条 | 第 2 項 | 公共の危害防止施設等 | 183 | 1/2 |
| | | | 8,359 | 1/3 | 2,786 |
| | | | 41,101 | 1/6 | 6,850 |
| 第 8 項 | | 低公害車燃料等供給設備 | 439,637 | 3/4 | 329,728 |
| 第 11 項 | | 低公害車燃料等供給施設 | 0 | 2/3 | 0 |
| 第 24 項 | | 日本郵政公社の民営化に係る承継特例 | 0 | 5/6 | 0 |
| 第 30 項 | | 再生可能エネルギー発電設備 | 0 | 2/3 | 0 |
| 第 33 項 | | 特定事業所内保育施設 | 48,628 | 1/2 | 24,314 |
| 旧 第 2 項 | | 公共の危害防止施設等 | 42,326 | 1/3 | 14,109 |
| 旧 第 8 項 | | 雨水貯留浸透施設 | 45,675 | — | 30,495 |
| 旧 第 41 項 | | 先端設備等 | 1,535,310 | — | 0 |
| 旧 第 43 項 | | 経営力向上設備等 | 73,479 | 1/2 | 36,739 |
| 小 計 | | 2,234,698 | — | 445,113 | |
| 合 計 | | 2,256,027 | — | 453,021 | |

〔概要調書〕

(13) 段階別納税義務者数(令和4年度 償却資産)

| 課税標準額による区分 | 納税義務者数 (人) | 課税標準額 (千円) |
|-----------------|---------------|---------------|
| 150万円(法定免税点)未満 | 1,472 | 617,478 |
| 150万円以上 160万円未満 | 36 | 55,632 |
| 160万円以上 170万円未満 | 33 | 54,276 |
| 170万円以上 180万円未満 | 36 | 62,920 |
| 180万円以上 190万円未満 | 28 | 51,472 |
| 190万円以上 200万円未満 | 30 | 58,574 |
| 200万円以上 250万円未満 | 109 | 246,005 |
| 250万円以上 300万円未満 | 98 | 267,475 |
| 300万円以上 1千万円未満 | 731 | 4,237,657 |
| 1千万円以上 2千万円未満 | 271 | 3,718,495 |
| 2千万円以上 3千万円未満 | 133 | 3,206,620 |
| 3千万円以上 1億円未満 | 163 | 8,818,969 |
| 1億円以上 | 145 | 129,441,069 |
| 合 計 | 3,285 | 150,836,642 |
| うち大臣配分 | 14 | 42,276,703 |
| うち知事配分 | 2 | 13,588 |

〔概要調書〕

(14) 国有資産等所在市町村交付金(貸付資産)に関する調べ

(単位：千円)

| 区 分 | 令和2年度算定標準額 | | 令和3年度算定標準額 | | 令和4年度算定標準額 | | |
|---------------------------------|------------|-----------|------------|-----------|------------|-----------|-----------|
| | 国有資産 | 公有資産 | 国有資産 | 公有資産 | 国有資産 | 公有資産 | |
| 法 第 四 条 第 一 項 | 1/6の適用 | 0 | 725,454 | 0 | 725,454 | 0 | 727,890 |
| | 1/3の適用 | 0 | 0 | 0 | 0 | 0 | 0 |
| | 2/5の適用 | 0 | 1,961,787 | 0 | 1,961,787 | 0 | 1,961,466 |
| 上記以外のもの | 1,729 | 1,833 | 1,729 | 1,833 | 1,729 | 1,833 | |
| 合 計 | 1,729 | 2,689,074 | 1,729 | 2,689,074 | 1,729 | 2,691,189 | |

〔概要調書〕

7 都市計画税

(1) 調定額(現年課税分)

| 区分 年度 | 土 地 | | 家 屋 | | 合 計 | |
|----------|---------|--------|---------|--------|---------|--------|
| | 調定額(千円) | 前年比(%) | 調定額(千円) | 前年比(%) | 調定額(千円) | 前年比(%) |
| 30 | 472,771 | 100.1 | 415,386 | 102.8 | 888,157 | 101.3 |
| 元 | 473,825 | 100.2 | 422,426 | 101.7 | 896,251 | 100.9 |
| 2 | 473,534 | 99.9 | 432,462 | 102.4 | 905,996 | 101.1 |
| 3 | 470,507 | 99.4 | 417,633 | 96.6 | 888,140 | 98.0 |
| 4 | 472,565 | 100.4 | 436,342 | 104.5 | 908,907 | 102.3 |

(注) 令和2年度以前は決算額、令和3年度は決算見込額、令和4年度は当初調定額

(2) 納税義務者数(令和4年度)

(単位:人)

| 区 分 | 総 数 | 法定免税点未満 | 法定免税点以上 |
|-----|--------|---------|---------|
| 土 地 | 12,937 | 150 | 12,787 |
| 家 屋 | 16,114 | 596 | 15,518 |
| 実 数 | 19,907 | 568 | 19,339 |

[概要調書]

(3) 都市計画区域及び課税区域(令和4年度)

(単位:千㎡)

| 区 分 | 市街化区域 | 市街化調整区域 | 合 計 |
|-----------|-------|---------|--------|
| 都市計画区域の面積 | 8,960 | 70,390 | 79,350 |
| 課税区域の面積 | 6,544 | 0 | 6,544 |

[概要調書]

(4) 地積・床面積等(令和4年度)

(法定免税点以上のもの)

| 区 分 | | 地 積(千㎡) 床面積(㎡) | 筆 数(筆) 棟 数(棟) | 決 定 価 格(千円) | 課 税 標 準 額(千円) |
|--------|---------|-------------------|------------------|-------------|---------------|
| 土 地 | 宅 地 | 5,763 | 20,588 | 288,546,254 | 138,165,752 |
| | 農 地 | 321 | 1,155 | 7,539,001 | 4,943,905 |
| | そ の 他 | 447 | 1,811 | 22,251,269 | 14,651,809 |
| | 小 計 | 6,531 | 23,554 | 318,336,524 | 157,761,466 |
| 家 屋 | 木 造 家 屋 | 1,293,525 | 13,022 | 35,505,897 | 35,503,441 |
| | 木造以外の家屋 | 2,551,467 | 5,699 | 110,385,849 | 110,167,522 |
| | 小 計 | 3,844,992 | 18,721 | 145,891,746 | 145,670,963 |
| 合 計 | | — | — | 464,228,270 | 303,432,429 |

[概要調査]

(5) 宅地等の負担調整(令和4年度)

ア 住宅用地

(法定免税点以上のもの)

| 区 分 | | 納税義務者数 (人) | 地 積 (千㎡) | 決 定 価 格 (千円) | 課 税 標 準 額 (千円) | 筆 数 (筆) |
|---------------------------------|------------------|---------------|-------------|-----------------|-------------------|------------|
| 小 規 模 住 宅 用 地 | 負担水準1.00以上 | 3,691 | 969 | 40,698,091 | 13,566,030 | 6,269 |
| | 負担水準0.95以上1.00未満 | 7,660 | 1,724 | 117,374,936 | 39,124,978 | 10,480 |
| | 負担水準0.90以上0.95未満 | 423 | 74 | 5,579,008 | 1,846,887 | 526 |
| | 負担水準0.85以上0.90未満 | 4 | 1 | 47,667 | 14,699 | 4 |
| | 負担水準0.80以上0.85未満 | 0 | 0 | 0 | 0 | 0 |
| | 負担水準0.75以上0.80未満 | 2 | 1 | 18,157 | 4,926 | 2 |
| | 負担水準0.70以上0.75未満 | 0 | 0 | 0 | 0 | 0 |
| | 負担水準0.65以上0.70未満 | 5 | 1 | 39,113 | 9,723 | 5 |
| | 負担水準0.60以上0.65未満 | 0 | 0 | 0 | 0 | 0 |
| | 負担水準0.55以上0.60未満 | 0 | 0 | 0 | 0 | 0 |
| | 負担水準0.50以上0.55未満 | 0 | 0 | 0 | 0 | 0 |
| | 負担水準0.45以上0.50未満 | 0 | 0 | 0 | 0 | 0 |
| | 負担水準0.40以上0.45未満 | 0 | 0 | 0 | 0 | 0 |
| | 負担水準0.35以上0.40未満 | 0 | 0 | 0 | 0 | 0 |
| | 負担水準0.30以上0.35未満 | 0 | 0 | 0 | 0 | 0 |
| | 負担水準0.25以上0.30未満 | 0 | 0 | 0 | 0 | 0 |
| | 負担水準0.20以上0.25未満 | 0 | 0 | 0 | 0 | 0 |
| | 負担水準0.15以上0.20未満 | 0 | 0 | 0 | 0 | 0 |
| | 負担水準0.10以上0.15未満 | 0 | 0 | 0 | 0 | 0 |
| | 負担水準0.05以上0.10未満 | 0 | 0 | 0 | 0 | 0 |
| | 負担水準0.05未満 | 0 | 0 | 0 | 0 | 0 |
| 小 計 | 11,785 | 2,770 | 163,756,972 | 54,567,243 | 17,286 | |
| 一 般 住 宅 用 地 | 負担水準1.00以上 | 1,707 | 345 | 12,611,644 | 8,407,762 | 3,259 |
| | 負担水準0.95以上1.00未満 | 1,968 | 231 | 15,242,133 | 10,161,422 | 2,914 |
| | 負担水準0.90以上0.95未満 | 75 | 8 | 609,953 | 404,420 | 108 |
| | 負担水準0.85以上0.90未満 | 1 | 1 | 6,737 | 4,176 | 1 |
| | 負担水準0.80以上0.85未満 | 0 | 0 | 0 | 0 | 0 |
| | 負担水準0.75以上0.80未満 | 0 | 0 | 0 | 0 | 0 |
| | 負担水準0.70以上0.75未満 | 0 | 0 | 0 | 0 | 0 |
| | 負担水準0.65以上0.70未満 | 0 | 0 | 0 | 0 | 0 |
| | 負担水準0.60以上0.65未満 | 0 | 0 | 0 | 0 | 0 |
| | 負担水準0.55以上0.60未満 | 0 | 0 | 0 | 0 | 0 |
| | 負担水準0.50以上0.55未満 | 0 | 0 | 0 | 0 | 0 |
| | 負担水準0.45以上0.50未満 | 0 | 0 | 0 | 0 | 0 |
| | 負担水準0.40以上0.45未満 | 0 | 0 | 0 | 0 | 0 |
| | 負担水準0.35以上0.40未満 | 0 | 0 | 0 | 0 | 0 |
| | 負担水準0.30以上0.35未満 | 0 | 0 | 0 | 0 | 0 |
| | 負担水準0.25以上0.30未満 | 0 | 0 | 0 | 0 | 0 |
| | 負担水準0.20以上0.25未満 | 0 | 0 | 0 | 0 | 0 |
| | 負担水準0.15以上0.20未満 | 0 | 0 | 0 | 0 | 0 |
| | 負担水準0.10以上0.15未満 | 0 | 0 | 0 | 0 | 0 |
| | 負担水準0.05以上0.10未満 | 0 | 0 | 0 | 0 | 0 |
| | 負担水準0.05未満 | 0 | 0 | 0 | 0 | 0 |
| 小 計 | 3,751 | 585 | 28,470,467 | 18,977,780 | 6,282 | |

| 区 分 | | 納税義務者数 (人) | 地 積 (千㎡) | 決 定 価 格 (千円) | 課 税 標 準 額 (千円) | 筆 数 (筆) |
|------------|------------------|---------------|-------------|-----------------|-------------------|------------|
| 合 計 | 負担水準1.00以上 | 5,398 | 1,314 | 53,309,735 | 21,973,792 | 9,528 |
| | 負担水準0.95以上1.00未満 | 9,628 | 1,955 | 132,617,069 | 49,286,400 | 13,394 |
| | 負担水準0.90以上0.95未満 | 498 | 82 | 6,188,961 | 2,251,307 | 634 |
| | 負担水準0.85以上0.90未満 | 5 | 2 | 54,404 | 18,875 | 5 |
| | 負担水準0.80以上0.85未満 | 0 | 0 | 0 | 0 | 0 |
| | 負担水準0.75以上0.80未満 | 2 | 1 | 18,157 | 4,926 | 2 |
| | 負担水準0.70以上0.75未満 | 0 | 0 | 0 | 0 | 0 |
| | 負担水準0.65以上0.70未満 | 5 | 1 | 39,113 | 9,723 | 5 |
| | 負担水準0.60以上0.65未満 | 0 | 0 | 0 | 0 | 0 |
| | 負担水準0.55以上0.60未満 | 0 | 0 | 0 | 0 | 0 |
| | 負担水準0.50以上0.55未満 | 0 | 0 | 0 | 0 | 0 |
| | 負担水準0.45以上0.50未満 | 0 | 0 | 0 | 0 | 0 |
| | 負担水準0.40以上0.45未満 | 0 | 0 | 0 | 0 | 0 |
| | 負担水準0.35以上0.40未満 | 0 | 0 | 0 | 0 | 0 |
| | 負担水準0.30以上0.35未満 | 0 | 0 | 0 | 0 | 0 |
| | 負担水準0.25以上0.30未満 | 0 | 0 | 0 | 0 | 0 |
| | 負担水準0.20以上0.25未満 | 0 | 0 | 0 | 0 | 0 |
| | 負担水準0.15以上0.20未満 | 0 | 0 | 0 | 0 | 0 |
| | 負担水準0.10以上0.15未満 | 0 | 0 | 0 | 0 | 0 |
| | 負担水準0.05以上0.10未満 | 0 | 0 | 0 | 0 | 0 |
| 負担水準0.05未満 | 0 | 0 | 0 | 0 | 0 | |
| 合 計 | 15,536 | 3,355 | 192,227,439 | 73,545,023 | 23,568 | |

[概要調書]

イ 非住宅用地

(法定免税点以上のもの)

| 区 分 | | 納税義務者数 (人) | 地 積 (千㎡) | 決 定 価 格 (千円) | 課税標準額 (千円) | 筆 数 (筆) |
|-----------------------|------------------|---------------|-------------|-----------------|---------------|------------|
| 非 住 宅 用 地 | 負担水準0.70超 | 525 | 254 | 9,677,671 | 6,774,370 | 1,145 |
| | 負担水準0.65以上0.70以下 | 906 | 1,800 | 65,644,563 | 44,831,268 | 1,729 |
| | 負担水準0.60以上0.65未満 | 418 | 252 | 14,678,048 | 9,230,986 | 673 |
| | 負担水準0.55以上0.60未満 | 53 | 99 | 6,194,122 | 3,713,842 | 77 |
| | 負担水準0.50以上0.55未満 | 1 | 2 | 124,347 | 70,236 | 1 |
| | 負担水準0.45以上0.50未満 | 0 | 0 | 0 | 0 | 0 |
| | 負担水準0.40以上0.45未満 | 1 | 1 | 64 | 27 | 1 |
| | 負担水準0.35以上0.40未満 | 0 | 0 | 0 | 0 | 0 |
| | 負担水準0.30以上0.35未満 | 0 | 0 | 0 | 0 | 0 |
| | 負担水準0.25以上0.30未満 | 0 | 0 | 0 | 0 | 0 |
| | 負担水準0.20以上0.25未満 | 0 | 0 | 0 | 0 | 0 |
| | 負担水準0.15以上0.20未満 | 0 | 0 | 0 | 0 | 0 |
| | 負担水準0.10以上0.15未満 | 0 | 0 | 0 | 0 | 0 |
| | 負担水準0.05以上0.10未満 | 0 | 0 | 0 | 0 | 0 |
| | 負担水準0.05未満 | 0 | 0 | 0 | 0 | 0 |
| 合 計 | 1,904 | 2,408 | 96,318,815 | 64,620,729 | 3,626 | |

[概要調書]

ウ その他

(法定免税点以上のもの)

| 区 分 | | 納税義務者数 (人) | 地 積 (千㎡) | 決 定 価 格 (千円) | 課税標準額 (千円) | 筆 数 (筆) |
|-------------|------------------|---------------|-------------|-----------------|---------------|------------|
| そ の 他 | 負担水準0.70超 | 225 | 70 | 1,882,282 | 1,317,598 | 365 |
| | 負担水準0.65以上0.70以下 | 541 | 249 | 13,705,064 | 9,238,832 | 997 |
| | 負担水準0.60以上0.65未満 | 266 | 76 | 5,108,261 | 3,223,715 | 347 |
| | 負担水準0.55以上0.60未満 | 42 | 50 | 1,553,141 | 869,207 | 95 |
| | 負担水準0.50以上0.55未満 | 0 | 0 | 0 | 0 | 0 |
| | 負担水準0.45以上0.50未満 | 0 | 0 | 0 | 0 | 0 |
| | 負担水準0.40以上0.45未満 | 0 | 0 | 0 | 0 | 0 |
| | 負担水準0.35以上0.40未満 | 1 | 1 | 104 | 40 | 2 |
| | 負担水準0.30以上0.35未満 | 0 | 0 | 0 | 0 | 0 |
| | 負担水準0.25以上0.30未満 | 0 | 0 | 0 | 0 | 0 |
| | 負担水準0.20以上0.25未満 | 0 | 0 | 0 | 0 | 0 |
| | 負担水準0.15以上0.20未満 | 0 | 0 | 0 | 0 | 0 |
| | 負担水準0.10以上0.15未満 | 0 | 0 | 0 | 0 | 0 |
| | 負担水準0.05以上0.10未満 | 0 | 0 | 0 | 0 | 0 |
| | 負担水準0.05未満 | 0 | 0 | 0 | 0 | 0 |
| 合 計 | 1,075 | 446 | 22,248,852 | 14,649,392 | 1,806 | |

[概要調書]

(6) 特定市街化区域農地の負担調整(令和4年度)

(法定免税点以上のもの)

| 区 分 | | 納税義務者数 (人) | 地 積 (千㎡) | 決 定 価 格 (千円) | 課 税 標 準 額 (千円) | 筆 数 (筆) |
|---|------------------|---------------|-------------|-----------------|-------------------|------------|
| 平成 30 年 度 以 前 参 入 | 負担水準1.00以上 | 344 | 149 | 3,324,657 | 2,216,438 | 596 |
| | 負担水準0.95以上1.00未満 | 225 | 60 | 4,006,488 | 2,670,992 | 295 |
| | 負担水準0.90以上0.95未満 | 8 | 2 | 32,800 | 21,606 | 8 |
| | 負担水準0.85以上0.90未満 | 0 | 0 | 0 | 0 | 0 |
| | 負担水準0.80以上0.85未満 | 0 | 0 | 0 | 0 | 0 |
| | 負担水準0.75以上0.80未満 | 0 | 0 | 0 | 0 | 0 |
| | 負担水準0.70以上0.75未満 | 0 | 0 | 0 | 0 | 0 |
| | 負担水準0.65以上0.70未満 | 0 | 0 | 0 | 0 | 0 |
| | 負担水準0.60以上0.65未満 | 0 | 0 | 0 | 0 | 0 |
| | 負担水準0.55以上0.60未満 | 0 | 0 | 0 | 0 | 0 |
| | 負担水準0.50以上0.55未満 | 0 | 0 | 0 | 0 | 0 |
| | 負担水準0.45以上0.50未満 | 0 | 0 | 0 | 0 | 0 |
| | 負担水準0.40以上0.45未満 | 0 | 0 | 0 | 0 | 0 |
| | 負担水準0.35以上0.40未満 | 0 | 0 | 0 | 0 | 0 |
| | 負担水準0.30以上0.35未満 | 0 | 0 | 0 | 0 | 0 |
| | 負担水準0.25以上0.30未満 | 0 | 0 | 0 | 0 | 0 |
| | 負担水準0.20以上0.25未満 | 0 | 0 | 0 | 0 | 0 |
| | 負担水準0.15以上0.20未満 | 0 | 0 | 0 | 0 | 0 |
| | 負担水準0.10以上0.15未満 | 0 | 0 | 0 | 0 | 0 |
| | 負担水準0.05以上0.10未満 | 0 | 0 | 0 | 0 | 0 |
| 負担水準0.05未満 | 0 | 0 | 0 | 0 | 0 | |
| 小 計 | 577 | 211 | 7,363,945 | 4,909,036 | 899 | |
| 令 和 元 年 度 以 後 参 入 | 負担水準1.00以上 | 4 | 3 | 164,187 | 24,011 | 9 |
| | 負担水準0.95以上1.00未満 | 0 | 0 | 0 | 0 | 0 |
| | 負担水準0.90以上0.95未満 | 0 | 0 | 0 | 0 | 0 |
| | 負担水準0.85以上0.90未満 | 0 | 0 | 0 | 0 | 0 |
| | 負担水準0.80以上0.85未満 | 0 | 0 | 0 | 0 | 0 |
| | 負担水準0.75以上0.80未満 | 0 | 0 | 0 | 0 | 0 |
| | 負担水準0.70以上0.75未満 | 0 | 0 | 0 | 0 | 0 |
| | 負担水準0.65以上0.70未満 | 0 | 0 | 0 | 0 | 0 |
| | 負担水準0.60以上0.65未満 | 0 | 0 | 0 | 0 | 0 |
| | 負担水準0.55以上0.60未満 | 0 | 0 | 0 | 0 | 0 |
| | 負担水準0.50以上0.55未満 | 0 | 0 | 0 | 0 | 0 |
| | 負担水準0.45以上0.50未満 | 0 | 0 | 0 | 0 | 0 |
| | 負担水準0.40以上0.45未満 | 0 | 0 | 0 | 0 | 0 |
| | 負担水準0.35以上0.40未満 | 0 | 0 | 0 | 0 | 0 |
| | 負担水準0.30以上0.35未満 | 0 | 0 | 0 | 0 | 0 |
| | 負担水準0.25以上0.30未満 | 0 | 0 | 0 | 0 | 0 |
| | 負担水準0.20以上0.25未満 | 0 | 0 | 0 | 0 | 0 |
| | 負担水準0.15以上0.20未満 | 0 | 0 | 0 | 0 | 0 |
| | 負担水準0.10以上0.15未満 | 0 | 0 | 0 | 0 | 0 |
| | 負担水準0.05以上0.10未満 | 0 | 0 | 0 | 0 | 0 |
| 負担水準0.05未満 | 0 | 0 | 0 | 0 | 0 | |
| 小 計 | 4 | 3 | 164,187 | 24,011 | 9 | |

| 区 分 | | 納税義務者数 (人) | 地 積 (千㎡) | 決 定 価 格 (千円) | 課 税 標 準 額 (千円) | 筆 数 (筆) |
|------------|------------------|---------------|-------------|-----------------|-------------------|------------|
| 合 計 | 負担水準1.00以上 | 348 | 152 | 3,488,844 | 2,240,449 | 605 |
| | 負担水準0.95以上1.00未満 | 225 | 60 | 4,006,488 | 2,670,992 | 295 |
| | 負担水準0.90以上0.95未満 | 8 | 2 | 32,800 | 21,606 | 8 |
| | 負担水準0.85以上0.90未満 | 0 | 0 | 0 | 0 | 0 |
| | 負担水準0.80以上0.85未満 | 0 | 0 | 0 | 0 | 0 |
| | 負担水準0.75以上0.80未満 | 0 | 0 | 0 | 0 | 0 |
| | 負担水準0.70以上0.75未満 | 0 | 0 | 0 | 0 | 0 |
| | 負担水準0.65以上0.70未満 | 0 | 0 | 0 | 0 | 0 |
| | 負担水準0.60以上0.65未満 | 0 | 0 | 0 | 0 | 0 |
| | 負担水準0.55以上0.60未満 | 0 | 0 | 0 | 0 | 0 |
| | 負担水準0.50以上0.55未満 | 0 | 0 | 0 | 0 | 0 |
| | 負担水準0.45以上0.50未満 | 0 | 0 | 0 | 0 | 0 |
| | 負担水準0.40以上0.45未満 | 0 | 0 | 0 | 0 | 0 |
| | 負担水準0.35以上0.40未満 | 0 | 0 | 0 | 0 | 0 |
| | 負担水準0.30以上0.35未満 | 0 | 0 | 0 | 0 | 0 |
| | 負担水準0.25以上0.30未満 | 0 | 0 | 0 | 0 | 0 |
| | 負担水準0.20以上0.25未満 | 0 | 0 | 0 | 0 | 0 |
| | 負担水準0.15以上0.20未満 | 0 | 0 | 0 | 0 | 0 |
| | 負担水準0.10以上0.15未満 | 0 | 0 | 0 | 0 | 0 |
| | 負担水準0.05以上0.10未満 | 0 | 0 | 0 | 0 | 0 |
| 負担水準0.05未満 | 0 | 0 | 0 | 0 | 0 | |
| 合 計 | | 581 | 214 | 7,528,132 | 4,933,047 | 908 |

[概要調書]

(7) 生産緑地地区の区域内の農地等(一般農地として扱うもの)(令和4年度)

(法定免税点以上のもの)

| 区 分 | | 納税義務者数 (人) | 地 積 (千㎡) | 決 定 価 格 (千円) | 課 税 標 準 額 (千円) | 筆 数 (筆) | |
|------------------|----------------|------------------|-------------|-----------------|-------------------|------------|---|
| 一 般 農 地 | 本則による課税がなされたもの | 116 | 103 | 10,398 | 10,398 | 239 | |
| | 負担調整率1.025 | 負担水準0.95以上1.00未満 | 4 | 4 | 471 | 460 | 8 |
| | | 負担水準0.90以上0.95未満 | 0 | 0 | 0 | 0 | 0 |
| | 負担調整率1.05 | 負担水準0.85以上0.90未満 | 0 | 0 | 0 | 0 | 0 |
| | | 負担水準0.80以上0.85未満 | 0 | 0 | 0 | 0 | 0 |
| | 負担調整率1.075 | 負担水準0.75以上0.80未満 | 0 | 0 | 0 | 0 | 0 |
| | | 負担水準0.70以上0.75未満 | 0 | 0 | 0 | 0 | 0 |
| | 負担調整率1.10 | 負担水準0.65以上0.70未満 | 0 | 0 | 0 | 0 | 0 |
| | | 負担水準0.60以上0.65未満 | 0 | 0 | 0 | 0 | 0 |
| | | 負担水準0.55以上0.60未満 | 0 | 0 | 0 | 0 | 0 |
| | | 負担水準0.50以上0.55未満 | 0 | 0 | 0 | 0 | 0 |
| | | 負担水準0.45以上0.50未満 | 0 | 0 | 0 | 0 | 0 |
| | | 負担水準0.40以上0.45未満 | 0 | 0 | 0 | 0 | 0 |
| | | 負担水準0.35以上0.40未満 | 0 | 0 | 0 | 0 | 0 |
| | | 負担水準0.30以上0.35未満 | 0 | 0 | 0 | 0 | 0 |
| | | 負担水準0.25以上0.30未満 | 0 | 0 | 0 | 0 | 0 |
| | | 負担水準0.20以上0.25未満 | 0 | 0 | 0 | 0 | 0 |
| | | 負担水準0.15以上0.20未満 | 0 | 0 | 0 | 0 | 0 |
| | | 負担水準0.10以上0.15未満 | 0 | 0 | 0 | 0 | 0 |
| | | 負担水準0.05以上0.10未満 | 0 | 0 | 0 | 0 | 0 |
| 負担水準0.05未満 | 0 | 0 | 0 | 0 | 0 | | |
| 合 計 | | 120 | 107 | 10,869 | 10,858 | 247 | |

[概要調書]

8 軽自動車税(種別割)

(1) 調定額(現年課税分)

| 区 分 | | 平成30年度 | | | | | 令和元年度 | | | | |
|------------|--------------|------------|-----------|-------------|---------|-------|------------|-----------|-------------|--------|---------|
| | | 税率 (円) | 台数 (台) | 調定額 (千円) | 構成比(%) | | 税率 (円) | 台数 (台) | 調定額 (千円) | 構成比(%) | |
| | | | | | 台数 | 調定 | | | | 台数 | 調定 |
| 原付 自転車 | 50cc以下 | 2,000 | 3,541 | 7,082 | 8.6 | 2.4 | 2,000 | 3,420 | 6,840 | 8.3 | 2.3 |
| | 50cc超90cc以下 | 2,000 | 221 | 442 | 0.5 | 0.2 | 2,000 | 216 | 432 | 0.5 | 0.2 |
| | 90cc超125cc以下 | 2,400 | 654 | 1,570 | 1.6 | 0.6 | 2,400 | 710 | 1,704 | 1.7 | 0.6 |
| | ミニカー | 3,700 | 62 | 229 | 0.2 | 0.1 | 3,700 | 65 | 240 | 0.2 | 0.1 |
| | 小計 | — | 4,478 | 9,323 | 10.9 | 3.3 | — | 4,411 | 9,216 | 10.7 | 3.2 |
| 軽自動車 | 二輪 | 3,600 | 1,024 | 3,686 | 2.5 | 1.3 | 3,600 | 1,073 | 3,863 | 2.6 | 1.3 |
| | 三輪 | 税率の内訳は次頁参照 | 5 | 23 | 0.0 | 0.0 | 税率の内訳は次頁参照 | 5 | 23 | 0.0 | 0.0 |
| | 四輪乗用営業用 | | 5 | 34 | 0.0 | 0.0 | | 5 | 34 | 0.0 | 0.0 |
| | 四輪乗用自家用 | | 25,514 | 220,004 | 62.2 | 78.4 | | 25,905 | 230,713 | 62.6 | 79.2 |
| | 四輪貨物営業用 | | 221 | 732 | 0.5 | 0.3 | | 195 | 665 | 0.5 | 0.2 |
| | 四輪貨物自家用 | | 7,158 | 34,344 | 17.4 | 12.2 | | 7,055 | 34,397 | 17.1 | 11.8 |
| | 小計 | | — | 33,927 | 258,823 | 82.6 | | 92.2 | — | 34,238 | 269,695 |
| 小型特殊 | 農耕作業用 | 2,400 | 946 | 2,270 | 2.3 | 0.8 | 2,400 | 966 | 2,319 | 2.3 | 0.8 |
| | その他 | 5,900 | 381 | 2,248 | 0.9 | 0.8 | 5,900 | 377 | 2,224 | 0.9 | 0.7 |
| | 小計 | — | 1,327 | 4,518 | 3.2 | 1.6 | — | 1,343 | 4,543 | 3.2 | 1.5 |
| 二輪小型自動車 | | 6,000 | 1,340 | 8,040 | 3.3 | 2.9 | 6,000 | 1,351 | 8,106 | 3.3 | 2.8 |
| 合計 | | — | 41,072 | 280,704 | 100.0 | 100.0 | — | 41,343 | 291,560 | 100.0 | 100.0 |
| 前年比 (%) | 原付自転車 | — | 96.1 | 96.3 | — | — | — | 98.5 | 98.9 | — | — |
| | 軽自動車 | — | 101.0 | 105.4 | — | — | — | 100.9 | 104.2 | — | — |
| | 小型特殊自動車 | — | 102.1 | 102.1 | — | — | — | 101.2 | 100.6 | — | — |
| | 二輪小型自動車 | — | 98.5 | 98.5 | — | — | — | 100.8 | 100.8 | — | — |
| | 合計 | — | 100.4 | 104.8 | — | — | — | 100.7 | 103.9 | — | — |

(注) 令和2年度以前は決算額、令和3年度は決算見込額、令和4年度は当初調定額

| 令和2年度 | | | | | 令和3年度 | | | | | 令和4年度 | | | | |
|------------|-----------|-------------|--------|-------|------------|-----------|-------------|--------|-------|------------|-----------|-------------|--------|-------|
| 税率 (円) | 台数 (台) | 調定額 (千円) | 構成比(%) | | 税率 (円) | 台数 (台) | 調定額 (千円) | 構成比(%) | | 税率 (円) | 台数 (台) | 調定額 (千円) | 構成比(%) | |
| | | | 台数 | 調定 | | | | 台数 | 調定 | | | | 台数 | 調定 |
| 2,000 | 3,334 | 6,668 | 8.0 | 2.2 | 2,000 | 3,210 | 6,420 | 7.6 | 2.0 | 2,000 | 3,129 | 6,258 | 7.3 | 1.9 |
| 2,000 | 212 | 424 | 0.5 | 0.1 | 2,000 | 212 | 424 | 0.5 | 0.1 | 2,000 | 209 | 418 | 0.5 | 0.1 |
| 2,400 | 756 | 1,814 | 1.8 | 0.6 | 2,400 | 793 | 1,903 | 1.9 | 0.6 | 2,400 | 848 | 2,035 | 2.0 | 0.6 |
| 3,700 | 59 | 218 | 0.1 | 0.1 | 3,700 | 65 | 241 | 0.2 | 0.1 | 3,700 | 77 | 285 | 0.2 | 0.1 |
| — | 4,361 | 9,124 | 10.4 | 3.0 | — | 4,280 | 8,988 | 10.2 | 2.8 | — | 4,263 | 8,996 | 10.0 | 2.7 |
| 3,600 | 1,052 | 3,788 | 2.5 | 1.2 | 3,600 | 1,111 | 4,000 | 2.6 | 1.3 | 3,600 | 1,148 | 4,133 | 2.8 | 1.3 |
| 税率の内訳は次頁参照 | 4 | 18 | 0.0 | 0.0 | 税率の内訳は次頁参照 | 4 | 18 | 0.0 | 0.0 | 税率の内訳は次頁参照 | 4 | 18 | 0.0 | 0.0 |
| | 5 | 34 | 0.0 | 0.0 | | 5 | 34 | 0.0 | 0.0 | | 5 | 34 | 0.0 | 0.0 |
| | 26,312 | 242,241 | 63.0 | 79.8 | | 26,579 | 251,853 | 63.1 | 80.1 | | 26,788 | 263,880 | 63.1 | 80.5 |
| | 214 | 753 | 0.5 | 0.2 | | 232 | 836 | 0.6 | 0.3 | | 232 | 848 | 0.5 | 0.3 |
| | 6,997 | 34,611 | 16.8 | 11.4 | | 7,018 | 35,096 | 16.7 | 11.2 | | 7,085 | 35,931 | 16.7 | 11.0 |
| — | 34,584 | 281,445 | 82.8 | 92.6 | — | 34,949 | 291,837 | 83.0 | 92.9 | — | 35,262 | 304,844 | 83.1 | 93.1 |
| 2,400 | 988 | 2,371 | 2.4 | 0.8 | 2,400 | 1,009 | 2,422 | 2.4 | 0.8 | 2,400 | 1,029 | 2,470 | 2.4 | 0.7 |
| 5,900 | 418 | 2,466 | 1.0 | 0.8 | 5,900 | 428 | 2,525 | 1.0 | 0.8 | 5,900 | 434 | 2,561 | 1.0 | 0.8 |
| — | 1,406 | 4,837 | 3.4 | 1.6 | — | 1,437 | 4,947 | 3.4 | 1.6 | — | 1,463 | 5,031 | 3.4 | 1.5 |
| 6,000 | 1,399 | 8,394 | 3.4 | 2.8 | 6,000 | 1,421 | 8,526 | 3.4 | 2.7 | 6,000 | 1,469 | 8,814 | 3.5 | 2.7 |
| — | 41,750 | 303,800 | 100.0 | 100.0 | — | 42,087 | 314,298 | 100.0 | 100.0 | — | 42,457 | 327,685 | 100.0 | 100.0 |
| — | 98.9 | 99.0 | — | — | — | 98.1 | 98.5 | — | — | — | 99.6 | 100.1 | — | — |
| — | 101.0 | 104.4 | — | — | — | 101.1 | 103.7 | — | — | — | 100.9 | 104.5 | — | — |
| — | 104.7 | 106.5 | — | — | — | 102.2 | 102.3 | — | — | — | 101.8 | 101.7 | — | — |
| — | 103.6 | 103.6 | — | — | — | 101.6 | 101.6 | — | — | — | 103.4 | 103.4 | — | — |
| — | 101.0 | 104.2 | — | — | — | 100.8 | 103.5 | — | — | — | 100.9 | 104.3 | — | — |

(2) 調定額明細(現年課税分)

| 区 分 | | 平成 30 年 度 | | | | | 令和 元 年 度 | | | | |
|---------------------------------|----------|-----------|------------|-------------|--------|-------|-----------|------------|-------------|--------|-------|
| | | 税率 (円) | 台 数 (台) | 調定額 (千円) | 構成比(%) | | 税率 (円) | 台 数 (台) | 調定額 (千円) | 構成比(%) | |
| | | | | | 台数 | 調定 | | | | 台数 | 調定 |
| 三 輪 | 旧 税 率 | 3,100 | 0 | 0 | 0.0 | 0.0 | 3,100 | 0 | 0 | 0.0 | 0.0 |
| | 標 準 税 率 | 3,900 | 0 | 0 | 0.0 | 0.0 | 3,900 | 0 | 0 | 0.0 | 0.0 |
| | 軽 課 25 % | 3,000 | 0 | 0 | 0.0 | 0.0 | 3,000 | 0 | 0 | 0.0 | 0.0 |
| | 軽 課 50 % | 2,000 | 0 | 0 | 0.0 | 0.0 | 2,000 | 0 | 0 | 0.0 | 0.0 |
| | 軽 課 75 % | 1,000 | 0 | 0 | 0.0 | 0.0 | 1,000 | 0 | 0 | 0.0 | 0.0 |
| | 重 課 税 率 | 4,600 | 5 | 23 | 0.0 | 0.0 | 4,600 | 5 | 23 | 0.0 | 0.0 |
| | 小 計 | — | 5 | 23 | 0.0 | 0.0 | — | 5 | 23 | 0.0 | 0.0 |
| 四 輪 乗 用 営 業 用 | 旧 税 率 | 5,500 | 1 | 6 | 0.0 | 0.0 | 5,500 | 1 | 6 | 0.0 | 0.0 |
| | 標 準 税 率 | 6,900 | 4 | 28 | 0.0 | 0.0 | 6,900 | 4 | 28 | 0.0 | 0.0 |
| | 軽 課 25 % | 5,200 | 0 | 0 | 0.0 | 0.0 | 5,200 | 0 | 0 | 0.0 | 0.0 |
| | 軽 課 50 % | 3,500 | 0 | 0 | 0.0 | 0.0 | 3,500 | 0 | 0 | 0.0 | 0.0 |
| | 軽 課 75 % | 1,800 | 0 | 0 | 0.0 | 0.0 | 1,800 | 0 | 0 | 0.0 | 0.0 |
| | 重 課 税 率 | 8,200 | 0 | 0 | 0.0 | 0.0 | 8,200 | 0 | 0 | 0.0 | 0.0 |
| | 小 計 | — | 5 | 34 | 0.0 | 0.0 | — | 5 | 34 | 0.0 | 0.0 |
| 四 輪 乗 用 自 家 用 | 旧 税 率 | 7,200 | 16,415 | 118,188 | 49.8 | 46.3 | 7,200 | 14,748 | 106,186 | 44.5 | 40.0 |
| | 標 準 税 率 | 10,800 | 4,039 | 43,621 | 12.3 | 17.1 | 10,800 | 5,876 | 63,461 | 17.7 | 23.9 |
| | 軽 課 25 % | 8,100 | 831 | 6,731 | 2.5 | 2.6 | 8,100 | 983 | 7,962 | 3.0 | 3.0 |
| | 軽 課 50 % | 5,400 | 412 | 2,225 | 1.3 | 0.9 | 5,400 | 312 | 1,685 | 0.9 | 0.6 |
| | 軽 課 75 % | 2,700 | 0 | 0 | 0.0 | 0.0 | 2,700 | 0 | 0 | 0.0 | 0.0 |
| | 重 課 税 率 | 12,900 | 3,817 | 49,239 | 11.6 | 19.3 | 12,900 | 3,986 | 51,419 | 12.0 | 19.3 |
| | 小 計 | — | 25,514 | 220,004 | 77.5 | 86.2 | — | 25,905 | 230,713 | 78.1 | 86.8 |
| 四 輪 貨 物 営 業 用 | 旧 税 率 | 3,000 | 144 | 432 | 0.5 | 0.2 | 3,000 | 107 | 321 | 0.3 | 0.1 |
| | 標 準 税 率 | 3,800 | 48 | 182 | 0.1 | 0.1 | 3,800 | 60 | 228 | 0.2 | 0.1 |
| | 軽 課 25 % | 2,900 | 8 | 23 | 0.0 | 0.0 | 2,900 | 6 | 17 | 0.0 | 0.0 |
| | 軽 課 50 % | 1,900 | 0 | 0 | 0.0 | 0.0 | 1,900 | 0 | 0 | 0.0 | 0.0 |
| | 軽 課 75 % | 1,000 | 0 | 0 | 0.0 | 0.0 | 1,000 | 0 | 0 | 0.0 | 0.0 |
| | 重 課 税 率 | 4,500 | 21 | 95 | 0.1 | 0.0 | 4,500 | 22 | 99 | 0.1 | 0.1 |
| | 小 計 | — | 221 | 732 | 0.7 | 0.3 | — | 195 | 665 | 0.6 | 0.3 |
| 四 輪 貨 物 自 家 用 | 旧 税 率 | 4,000 | 3,697 | 14,788 | 11.3 | 5.8 | 4,000 | 3,177 | 12,708 | 9.6 | 4.8 |
| | 標 準 税 率 | 5,000 | 1,122 | 5,610 | 3.4 | 2.2 | 5,000 | 1,451 | 7,255 | 4.4 | 2.7 |
| | 軽 課 25 % | 3,800 | 40 | 152 | 0.1 | 0.1 | 3,800 | 58 | 220 | 0.2 | 0.1 |
| | 軽 課 50 % | 2,500 | 0 | 0 | 0.0 | 0.0 | 2,500 | 0 | 0 | 0.0 | 0.0 |
| | 軽 課 75 % | 1,300 | 0 | 0 | 0.0 | 0.0 | 1,300 | 0 | 0 | 0.0 | 0.0 |
| | 重 課 税 率 | 6,000 | 2,299 | 13,794 | 7.0 | 5.4 | 6,000 | 2,369 | 14,214 | 7.1 | 5.3 |
| | 小 計 | — | 7,158 | 34,344 | 21.8 | 13.5 | — | 7,055 | 34,397 | 21.3 | 12.9 |
| 合 計 | | — | 32,903 | 255,137 | 100.0 | 100.0 | — | 33,165 | 265,832 | 100.0 | 100.0 |

| 令和2年度 | | | | | 令和3年度 | | | | | 令和4年度 | | | | |
|-----------|-----------|-------------|--------|-------|-----------|-----------|-------------|--------|-------|-----------|-----------|-------------|--------|-------|
| 税率 (円) | 台数 (台) | 調定額 (千円) | 構成比(%) | | 税率 (円) | 台数 (台) | 調定額 (千円) | 構成比(%) | | 税率 (円) | 台数 (台) | 調定額 (千円) | 構成比(%) | |
| | | | 台数 | 調定 | | | | 台数 | 調定 | | | | 台数 | 調定 |
| 3,100 | 0 | 0 | 0.0 | 0.0 | 3,100 | 0 | 0 | 0.0 | 0.0 | 3,100 | 0 | 0 | 0.0 | 0.0 |
| 3,900 | 0 | 0 | 0.0 | 0.0 | 3,900 | 0 | 0 | 0.0 | 0.0 | 3,900 | 0 | 0 | 0.0 | 0.0 |
| 3,000 | 0 | 0 | 0.0 | 0.0 | 3,000 | 0 | 0 | 0.0 | 0.0 | 3,000 | 0 | 0 | 0.0 | 0.0 |
| 2,000 | 0 | 0 | 0.0 | 0.0 | 2,000 | 0 | 0 | 0.0 | 0.0 | 2,000 | 0 | 0 | 0.0 | 0.0 |
| 1,000 | 0 | 0 | 0.0 | 0.0 | 1,000 | 0 | 0 | 0.0 | 0.0 | 1,000 | 0 | 0 | 0.0 | 0.0 |
| 4,600 | 4 | 18 | 0.0 | 0.0 | 4,600 | 4 | 18 | 0.0 | 0.0 | 4,600 | 4 | 18 | 0.0 | 0.0 |
| — | 4 | 18 | 0.0 | 0.0 | — | 4 | 18 | 0.0 | 0.0 | — | 4 | 18 | 0.0 | 0.0 |
| 5,500 | 1 | 6 | 0.0 | 0.0 | 5,500 | 1 | 6 | 0.0 | 0.0 | 5,500 | 1 | 6 | 0.0 | 0.0 |
| 6,900 | 4 | 28 | 0.0 | 0.0 | 6,900 | 4 | 28 | 0.0 | 0.0 | 6,900 | 4 | 28 | 0.0 | 0.0 |
| 5,200 | 0 | 0 | 0.0 | 0.0 | 5,200 | 0 | 0 | 0.0 | 0.0 | 5,200 | 0 | 0 | 0.0 | 0.0 |
| 3,500 | 0 | 0 | 0.0 | 0.0 | 3,500 | 0 | 0 | 0.0 | 0.0 | 3,500 | 0 | 0 | 0.0 | 0.0 |
| 1,800 | 0 | 0 | 0.0 | 0.0 | 1,800 | 0 | 0 | 0.0 | 0.0 | 1,800 | 0 | 0 | 0.0 | 0.0 |
| 8,200 | 0 | 0 | 0.0 | 0.0 | 8,200 | 0 | 0 | 0.0 | 0.0 | 8,200 | 0 | 0 | 0.0 | 0.0 |
| — | 5 | 34 | 0.0 | 0.0 | — | 5 | 34 | 0.0 | 0.0 | — | 5 | 34 | 0.0 | 0.0 |
| 7,200 | 13,011 | 93,679 | 38.8 | 33.7 | 7,200 | 11,388 | 81,993 | 33.7 | 28.5 | 7,200 | 9,805 | 70,596 | 28.7 | 23.5 |
| 10,800 | 7,709 | 83,257 | 23.0 | 30.0 | 10,800 | 9,651 | 104,231 | 28.5 | 36.2 | 10,800 | 12,284 | 132,667 | 36.0 | 44.1 |
| 8,100 | 1,053 | 8,529 | 3.2 | 3.1 | 8,100 | 1,027 | 8,319 | 3.0 | 2.9 | 8,100 | 0 | 0 | 0.0 | 0.0 |
| 5,400 | 237 | 1,280 | 0.7 | 0.4 | 5,400 | 121 | 653 | 0.4 | 0.2 | 5,400 | 0 | 0 | 0.0 | 0.0 |
| 2,700 | 0 | 0 | 0.0 | 0.0 | 2,700 | 0 | 0 | 0.0 | 0.0 | 2,700 | 0 | 0 | 0.0 | 0.0 |
| 12,900 | 4,302 | 55,496 | 12.8 | 20.0 | 12,900 | 4,392 | 56,657 | 13.0 | 19.7 | 12,900 | 4,699 | 60,617 | 13.8 | 20.2 |
| — | 26,312 | 242,241 | 78.5 | 87.2 | — | 26,579 | 251,853 | 78.6 | 87.5 | — | 26,788 | 263,880 | 78.5 | 87.8 |
| 3,000 | 106 | 318 | 0.3 | 0.1 | 3,000 | 94 | 282 | 0.3 | 0.1 | 3,000 | 82 | 246 | 0.2 | 0.1 |
| 3,800 | 71 | 270 | 0.2 | 0.1 | 3,800 | 89 | 338 | 0.3 | 0.1 | 3,800 | 104 | 395 | 0.4 | 0.1 |
| 2,900 | 1 | 3 | 0.0 | 0.0 | 2,900 | 3 | 9 | 0.0 | 0.0 | 2,900 | 0 | 0 | 0.0 | 0.0 |
| 1,900 | 0 | 0 | 0.0 | 0.0 | 1,900 | 0 | 0 | 0.0 | 0.0 | 1,900 | 0 | 0 | 0.0 | 0.0 |
| 1,000 | 0 | 0 | 0.0 | 0.0 | 1,000 | 0 | 0 | 0.0 | 0.0 | 1,000 | 0 | 0 | 0.0 | 0.0 |
| 4,500 | 36 | 162 | 0.1 | 0.1 | 4,500 | 46 | 207 | 0.1 | 0.1 | 4,500 | 46 | 207 | 0.1 | 0.1 |
| — | 214 | 753 | 0.6 | 0.3 | — | 232 | 836 | 0.7 | 0.3 | — | 232 | 848 | 0.7 | 0.3 |
| 4,000 | 2,732 | 10,928 | 8.2 | 3.9 | 4,000 | 2,362 | 9,448 | 7.0 | 3.3 | 4,000 | 1,996 | 7,984 | 5.9 | 2.7 |
| 5,000 | 1,821 | 9,105 | 5.4 | 3.3 | 5,000 | 2,204 | 11,020 | 6.5 | 3.8 | 5,000 | 2,587 | 12,935 | 7.6 | 4.3 |
| 3,800 | 39 | 148 | 0.1 | 0.1 | 3,800 | 36 | 137 | 0.1 | 0.0 | 3,800 | 0 | 0 | 0.0 | 0.0 |
| 2,500 | 0 | 0 | 0.0 | 0.0 | 2,500 | 0 | 0 | 0.0 | 0.0 | 2,500 | 0 | 0 | 0.0 | 0.0 |
| 1,300 | 0 | 0 | 0.0 | 0.0 | 1,300 | 1 | 1 | 0.0 | 0.0 | 1,300 | 0 | 0 | 0.0 | 0.0 |
| 6,000 | 2,405 | 14,430 | 7.2 | 5.2 | 6,000 | 2,415 | 14,490 | 7.1 | 5.1 | 6,000 | 2,502 | 15,012 | 7.3 | 4.9 |
| — | 6,997 | 34,611 | 20.9 | 12.5 | — | 7,018 | 35,096 | 20.7 | 12.2 | — | 7,085 | 35,931 | 20.8 | 11.9 |
| — | 33,532 | 277,657 | 100.0 | 100.0 | — | 33,838 | 287,837 | 100.0 | 100.0 | — | 34,114 | 300,711 | 100.0 | 100.0 |

(3) 異動台数

| 区 分 | | 平 成 29 年 度 | | | 平 成 30 年 度 | | |
|-----------------------|------------------|------------|-------|--------------|------------|-------|--------------|
| | | 新 規 増 | 廃 車 減 | 差 引 増 減 分 | 新 規 増 | 廃 車 減 | 差 引 増 減 分 |
| 原 付 自 転 車 | 50cc 以 下 | 564 | 760 | △ 196 | 540 | 660 | △ 120 |
| | 50cc 超 90cc 以 下 | 31 | 40 | △ 9 | 36 | 40 | △ 4 |
| | 90cc 超 125cc 以 下 | 122 | 107 | 15 | 177 | 119 | 58 |
| | ミ ニ カ ー | 7 | 8 | △ 1 | 10 | 7 | 3 |
| | 小 計 | 724 | 915 | △ 191 | 763 | 826 | △ 63 |
| 軽 自 動 車 | 二 輪 | 203 | 217 | △ 14 | 238 | 190 | 48 |
| | 三 輪 | 0 | 0 | 0 | 0 | 0 | 0 |
| | 四 輪 乗 用 営 業 用 | 4 | 0 | 4 | 0 | 0 | 0 |
| | 四 輪 乗 用 自 家 用 | 6,714 | 6,360 | 354 | 6,620 | 6,027 | 593 |
| | 四 輪 貨 物 営 業 用 | 71 | 64 | 7 | 58 | 91 | △ 33 |
| | 四 輪 貨 物 自 家 用 | 1,325 | 1,340 | △ 15 | 1,238 | 1,299 | △ 61 |
| | 小 計 | 8,317 | 7,981 | 336 | 8,154 | 7,607 | 547 |
| 小 型 特 殊 | 農 耕 作 業 用 | 82 | 63 | 19 | 107 | 81 | 26 |
| | そ の 他 | 32 | 25 | 7 | 43 | 52 | △ 9 |
| | 小 計 | 114 | 88 | 26 | 150 | 133 | 17 |
| 二 輪 小 型 自 動 車 | | 239 | 270 | △ 31 | 243 | 225 | 18 |
| 合 計 | | 9,394 | 9,254 | 140 | 9,310 | 8,791 | 519 |
| 前 年 比 (%) | 原 付 自 転 車 | 97.1 | 100.0 | — | 105.4 | 90.3 | — |
| | 軽 自 動 車 | 107.7 | 106.4 | — | 98.0 | 95.3 | — |
| | 小 型 特 殊 自 動 車 | 99.1 | 79.3 | — | 131.6 | 151.1 | — |
| | 二 輪 小 型 自 動 車 | 104.4 | 114.4 | — | 101.7 | 83.3 | — |
| | 合 計 | 106.6 | 105.6 | — | 99.1 | 95.0 | — |

| 令和元年度 | | | 令和2年度 | | | 令和3年度 | | |
|-------|-------|---------------|-------|-------|---------------|-------|-------|---------------|
| 新規増 | 廃車減 | 差 増減 引分 | 新規増 | 廃車減 | 差 増減 引分 | 新規増 | 廃車減 | 差 増減 引分 |
| 578 | 680 | △ 102 | 553 | 673 | △ 120 | 521 | 607 | △ 86 |
| 37 | 44 | △ 7 | 39 | 41 | △ 2 | 31 | 41 | △ 10 |
| 175 | 133 | 42 | 162 | 125 | 37 | 183 | 128 | 55 |
| 12 | 18 | △ 6 | 20 | 14 | 6 | 19 | 7 | 12 |
| 802 | 875 | △ 73 | 774 | 853 | △ 79 | 754 | 783 | △ 29 |
| 193 | 208 | △ 15 | 231 | 175 | 56 | 239 | 208 | 31 |
| 0 | 1 | △ 1 | 0 | 0 | 0 | 0 | 0 | 0 |
| 0 | 0 | 0 | 0 | 0 | 0 | 0 | 0 | 0 |
| 6,535 | 6,309 | 226 | 6,276 | 5,991 | 285 | 5,731 | 5,542 | 189 |
| 76 | 59 | 17 | 78 | 61 | 17 | 65 | 70 | △ 5 |
| 1,428 | 1,521 | △ 93 | 1,180 | 1,158 | 22 | 1,097 | 1,033 | 64 |
| 8,232 | 8,098 | 134 | 7,765 | 7,385 | 380 | 7,132 | 6,853 | 279 |
| 82 | 61 | 21 | 87 | 66 | 21 | 91 | 76 | 15 |
| 63 | 23 | 40 | 35 | 25 | 10 | 45 | 38 | 7 |
| 145 | 84 | 61 | 122 | 91 | 31 | 136 | 114 | 22 |
| 273 | 232 | 41 | 255 | 233 | 22 | 290 | 246 | 44 |
| 9,452 | 9,289 | 163 | 8,916 | 8,562 | 354 | 8,312 | 7,996 | 316 |
| 105.1 | 105.9 | — | 96.5 | 97.5 | — | 97.4 | 91.8 | — |
| 101.0 | 106.5 | — | 94.3 | 91.2 | — | 91.8 | 92.8 | — |
| 96.7 | 63.2 | — | 84.1 | 108.3 | — | 111.5 | 125.3 | — |
| 112.3 | 103.1 | — | 93.4 | 100.4 | — | 113.7 | 105.6 | — |
| 101.5 | 105.7 | — | 94.3 | 92.2 | — | 93.2 | 93.4 | — |

9 市たばこ税

(1) 年度別税額等

| 年 度 項 目 | | | | 平成29年度 | 平成30年度 | 令和元年度 | 令和2年度 | 令和3年度 |
|----------------------------|--------|--------|-------------|-------------|-------------|-------------|-------------|-------------|
| | | 本数(本) | 前年比(%) | 税額(円) | 前年比(%) | 税額(円) | 前年比(%) | 税額(円) |
| 国 内 産 た ば こ | 旧3級品除く | 本数(本) | | 85,543,342 | 76,252,843 | 71,499,372 | 65,447,454 | 62,532,705 |
| | | 前年比(%) | | 88.7 | 89.1 | 93.8 | 91.5 | 95.5 |
| | | 税額(円) | | 450,129,066 | 412,712,087 | 406,974,425 | 382,579,648 | 392,517,839 |
| | | 前年比(%) | | 88.7 | 91.7 | 98.6 | 94.0 | 102.6 |
| | 旧3級品 | 本数(本) | | 5,838,240 | 4,245,040 | 2,195,340 | 0 | 0 |
| | | 前年比(%) | | 79.9 | 72.7 | 51.7 | 0.0 | 0.0 |
| | | 税額(円) | | 19,368,465 | 16,746,484 | 8,842,935 | 0 | 0 |
| | | 前年比(%) | | 91.9 | 86.5 | 52.8 | 0.0 | 0.0 |
| | 小計 | 本数(本) | | 91,381,582 | 80,497,883 | 73,694,712 | 65,447,454 | 62,532,705 |
| | | 前年比(%) | | 88.1 | 88.1 | 91.5 | 88.8 | 95.5 |
| | | 税額(円) | | 469,497,531 | 429,458,571 | 415,817,360 | 382,579,648 | 392,517,839 |
| | | 前年比(%) | | 88.8 | 91.5 | 96.8 | 92.0 | 102.6 |
| 外国産たばこ | 本数(本) | | 72,478,303 | 70,957,606 | 69,934,201 | 68,474,797 | 71,406,589 | |
| | 前年比(%) | | 99.4 | 97.9 | 98.6 | 97.9 | 104.3 | |
| | 税額(円) | | 381,380,823 | 384,670,677 | 398,065,467 | 400,893,524 | 449,024,573 | |
| | 前年比(%) | | 99.4 | 100.9 | 103.5 | 100.7 | 112.0 | |
| 合 計 | 本数(本) | | 163,859,885 | 151,455,489 | 143,628,913 | 133,922,251 | 133,939,294 | |
| | 前年比(%) | | 92.8 | 92.4 | 94.8 | 93.2 | 100.0 | |
| | 税額(円) | | 850,878,354 | 817,801,405 | 813,882,827 | 786,533,375 | 844,927,086 | |
| | 前年比(%) | | 93.3 | 96.1 | 99.5 | 96.6 | 107.4 | |

(注)旧3級品を除くたばこに係る市たばこ税手持品課税額については、「合計」欄の税額に含める。
(平成30年度・令和2年度・令和3年度)

(2) 税率の推移

| 年 度 | 税 率 |
|---------------|---|
| 平成15年度～平成17年度 | *平成15年4月1日から平成15年6月30日までの売渡し分 ① 旧3級品以外/1,000本につき2,668円 ② 旧3級品/1,000本につき1,266円 *平成15年7月1日から平成18年3月31日までの売渡し分 ① 旧3級品以外/1,000本につき2,977円 ② 旧3級品/1,000本につき1,412円 |
| 平成18年度～平成21年度 | *平成18年4月1日から平成18年6月30日までの売渡し分 ① 旧3級品以外/1,000本につき2,977円 ② 旧3級品/1,000本につき1,412円 *平成18年7月1日から平成22年3月31日までの売渡し分 ① 旧3級品以外/1,000本につき3,298円 ② 旧3級品/1,000本につき1,564円 |
| 平成22年度～平成24年度 | *平成22年4月1日から平成22年9月30日までの売渡し分 ① 旧3級品以外/1,000本につき3,298円 ② 旧3級品/1,000本につき1,564円 *平成22年10月1日から平成25年3月31日までの売渡し分 ① 旧3級品以外/1,000本につき4,618円 ② 旧3級品/1,000本につき2,190円 |
| 平成25年度～平成27年度 | *平成25年4月1日から平成28年3月31日までの売渡し分 ① 旧3級品以外/1,000本につき5,262円 ② 旧3級品/1,000本につき2,495円 |
| 平成28年度 | *平成28年4月1日から平成29年3月31日までの売渡し分 ① 旧3級品以外/1,000本につき5,262円 ② 旧3級品/1,000本につき2,925円 |
| 平成29年度 | *平成29年4月1日から平成30年3月31日までの売渡し分 ① 旧3級品以外/1,000本につき5,262円 ② 旧3級品/1,000本につき3,355円 |
| 平成30年度 | *平成30年4月1日から平成30年9月30日までの売渡し分 ① 旧3級品以外/1,000本につき5,262円 ② 旧3級品/1,000本につき4,000円 *平成30年10月1日から平成31年3月31日までの売渡し分 ① 旧3級品以外/1,000本につき5,692円 ② 旧3級品/1,000本につき4,000円 |
| 令和元年度 | *平成31年4月1日から令和元年9月30日までの売渡し分 ① 旧3級品以外/1,000本につき5,692円 ② 旧3級品/1,000本につき4,000円 *令和元年10月1日から令和2年3月31日までの売渡し分 ○ 1,000本につき5,692円 |
| 令和2年度 | *令和2年4月1日から令和2年9月30日までの売渡し分 ○ 1,000本につき5,692円 *令和2年10月1日から令和3年3月31日までの売渡し分 ○ 1,000本につき6,122円 |
| 令和3年度～ | *令和3年4月1日から令和3年9月30日までの売渡し分 ○ 1,000本につき6,122円 *令和3年10月1日からの売渡し分 ○ 1,000本につき6,552円 |

10 国民健康保険税

(1) 令和4年度当初予算及び令和3年度決算見込額

(単位：千円)

| 歳 入 | | | 歳 出 | | | | | |
|------------------|-----------------|-------------------|----------------|------------------------|----------------------------|----------------|----------------|-----------|
| 区 分 | | 令和4年度 当初予算額 | 令和3年度 決算見込額 | 区 分 | | 令和4年度 当初予算額 | 令和3年度 決算見込額 | |
| 国民健康 保険税 | 一 般 | 2,523,178 | 2,635,330 | 一 般 管 理 費 | 人件費 | 94,761 | 90,766 | |
| | 退 職 | 415 | 1,695 | | その他 | 43,554 | 34,456 | |
| 督促手数料 | | 1 | 0 | 連 合 会 負 担 金 | | 1,202 | 1,213 | |
| 国庫支出金 | | 168 | 3,772 | 賦 課 徴 収 費 | | 10,205 | 8,030 | |
| 県 支 出 金 | 普通交付金 | | 8,656,778 | 8,572,445 | 運 営 協 議 会 費 | | 493 | 409 |
| | 特別 交付金 | 保険者努力支援分 | 45,814 | 45,375 | 趣 旨 普 及 費 | | 1,104 | 836 |
| | | 特別調整交付金分 | 22,819 | 31,018 | 療 給 付 費 | 一 般 | 7,494,179 | 7,428,906 |
| | | 県 繰 入 金 | 67,385 | 142,500 | | 退 職 | 1 | 0 |
| | | 特定健康診査 等 負 担 金 | 38,080 | 40,060 | 療 養 費 | 一 般 | 78,077 | 81,388 |
| | 小 計 | 8,830,876 | 8,831,398 | 退 職 | | 1 | 0 | |
| 財 産 収 入 | | 1 | 177 | 審 査 支 払 手 数 料 | | 21,869 | 22,688 | |
| 繰 入 金 | 一 般 会 計 | 983,860 | 853,346 | 高 額 療 養 費 | 一 般 | 1,068,560 | 1,044,612 | |
| | 基 金 | 140,000 | 60,000 | | 退 職 | 1 | 0 | |
| 繰 越 金 | 保険給付費等 交 付 金 | 1 | 335 | 高 額 介 護 合 算 療 養 費 | 一 般 | 750 | 432 | |
| | そ の 他 | 100,000 | 268,244 | | 退 職 | 1 | 0 | |
| 諸 収 入 | 延 滞 金 | | 24,830 | 36,116 | 移 送 費 | | 2 | 0 |
| | 加 算 金 | | 2 | 0 | 出 産 育 児 一 時 金 | | 25,200 | 18,060 |
| | 過 料 | | 1 | 0 | 葬 祭 費 | | 9,500 | 9,350 |
| | 第 三 者 納 付 金 | 一 般 | 3,061 | 11,352 | 傷 病 手 当 金 | | 100 | 412 |
| | | 退 職 | 2 | 0 | 国 民 健 康 保 険 事 業 費 納 付 金 | | 3,604,459 | 3,539,178 |
| | 返 納 金 | 一 般 | 3,598 | 5,069 | 特 定 健 康 診 査 等 事 業 費 | | 124,344 | 120,018 |
| | | 退 職 | 3 | 0 | 疾 病 予 防 費 | | 5,476 | 5,105 |
| | 雑 入 | | 3 | 0 | 基 金 積 立 金 | | 1 | 0 |
| | | | | 公 債 費 | | 1 | 0 | |
| | | | | 償 還 金 及 び 還 付 加 算 金 | | 25,158 | 11,899 | |
| | | | | 繰 出 金 | | 1 | 14,100 | |
| | | | | 予 備 費 | | 1,000 | 0 | |
| 歳 入 合 計 | | 12,610,000 | 12,706,834 | 歳 出 合 計 | | 12,610,000 | 12,431,858 | |

(2) 医療給付費分調定額（現年課税分）

| 年度 | 調定額 (千円) | 納税義務者数 年平均(人) | 被保険者数 年平均(人) | 1世帯当たり 調定額(円) | 1人当たり 調定額(円) |
|----|-------------|------------------|-----------------|------------------|-----------------|
| 29 | 2,070,306 | 18,038 | 30,508 | 114,775 | 67,861 |
| 30 | 1,962,229 | 17,426 | 28,928 | 112,604 | 67,831 |
| 元 | 1,896,075 | 16,885 | 27,558 | 112,293 | 68,803 |
| 2 | 1,838,506 | 16,716 | 26,837 | 109,985 | 68,506 |
| 3 | 1,791,153 | 16,613 | 26,329 | 107,816 | 68,030 |

(注) 一般と退職者の合算値

(3) 後期高齢者支援金等分調定額（現年課税分）

| 年度 | 調定額 (千円) | 納税義務者数 年平均(人) | 被保険者数 年平均(人) | 1世帯当たり 調定額(円) | 1人当たり 調定額(円) |
|----|-------------|------------------|-----------------|------------------|-----------------|
| 29 | 627,993 | 18,038 | 30,508 | 34,815 | 20,585 |
| 30 | 685,717 | 17,426 | 28,928 | 39,350 | 23,704 |
| 元 | 660,226 | 16,885 | 27,558 | 39,101 | 23,958 |
| 2 | 639,613 | 16,716 | 26,837 | 38,264 | 23,833 |
| 3 | 622,924 | 16,613 | 26,329 | 37,496 | 23,659 |

(注) 一般と退職者の合算値

(4) 介護納付金分調定額（現年課税分）

| 年度 | 調定額 (千円) | 納税義務者数 年平均(人) | 被保険者数 年平均(人) | 1世帯当たり 調定額(円) | 1人当たり 調定額(円) |
|----|-------------|------------------|-----------------|------------------|-----------------|
| 29 | 219,123 | 7,853 | 9,690 | 27,903 | 22,613 |
| 30 | 237,288 | 7,424 | 9,058 | 31,962 | 26,197 |
| 元 | 225,422 | 7,085 | 8,586 | 31,817 | 26,255 |
| 2 | 216,733 | 6,923 | 8,349 | 31,306 | 25,959 |
| 3 | 208,750 | 6,828 | 8,195 | 30,573 | 25,473 |

(注) 一般と退職者の合算値

(5) 全体分調定額（現年課税分）

| 年度 | 調定額 (千円) | 納税義務者数 年平均(人) | 被保険者数 年平均(人) | 1世帯当たり 調定額(円) | 1人当たり 調定額(円) |
|----|-------------|------------------|-----------------|------------------|-----------------|
| 29 | 2,917,422 | 18,038 | 30,508 | 161,738 | 95,628 |
| 30 | 2,885,234 | 17,426 | 28,928 | 165,571 | 99,738 |
| 元 | 2,781,723 | 16,885 | 27,558 | 164,745 | 100,941 |
| 2 | 2,694,852 | 16,716 | 26,837 | 161,214 | 100,416 |
| 3 | 2,622,827 | 16,613 | 26,329 | 157,878 | 99,617 |

(注) 一般と退職者の合算値

11 徴 収

(1) 市税収入の推移

| 区 分 | | 平成 29 年 度 | | | 平成 30 年 度 | | |
|------------|-------|-------------|------------|------------|-------------|------------|------------|
| | | 税 額 (千円) | 前年比 (%) | 構成比 (%) | 税 額 (千円) | 前年比 (%) | 構成比 (%) |
| 市 民 税 | | 9,436,986 | 98.2 | 43.6 | 9,577,790 | 101.5 | 43.9 |
| 内 訳 | 個 人 | 7,990,600 | 102.0 | 36.9 | 8,017,136 | 100.3 | 36.7 |
| | 法 人 | 1,446,386 | 81.7 | 6.7 | 1,560,654 | 107.9 | 7.2 |
| 固 定 資 産 税 | | 10,214,846 | 101.1 | 47.2 | 10,258,188 | 100.4 | 47.0 |
| 内 訳 | 純 固 定 | 10,171,747 | 101.0 | 47.0 | 10,215,093 | 100.4 | 46.8 |
| | 交 付 金 | 43,099 | 105.2 | 0.2 | 43,095 | 100.0 | 0.2 |
| 軽自動車税環境性能割 | | — | — | — | — | — | — |
| 軽自動車税(種別割) | | 264,386 | 104.8 | 1.2 | 277,194 | 104.8 | 1.3 |
| 市 た ば こ 税 | | 850,879 | 93.3 | 3.9 | 817,801 | 96.1 | 3.7 |
| 都 市 計 画 税 | | 876,312 | 100.3 | 4.1 | 888,482 | 101.4 | 4.1 |
| 合 計 | | 21,643,409 | 99.5 | 100.0 | 21,819,455 | 100.8 | 100.0 |
| 内 訳 | 現年課税分 | 21,472,089 | 99.7 | 99.2 | 21,646,988 | 100.8 | 99.2 |
| | 滞納繰越分 | 171,320 | 79.3 | 0.8 | 172,467 | 100.7 | 0.8 |

| | | | | | | | |
|---------|-------|-----------|------|-------|-----------|------|-------|
| 国民健康保険税 | | 2,922,786 | 94.0 | 100.0 | 2,896,069 | 99.1 | 100.0 |
| 内 訳 | 現年課税分 | 2,769,095 | 94.2 | 94.7 | 2,743,886 | 99.1 | 94.7 |
| | 滞納繰越分 | 153,691 | 90.1 | 5.3 | 152,183 | 99.0 | 5.3 |

(注)1 令和2年度以前は決算額、令和3年度は決算見込額

2 交付金は国有資産等所在市町村交付金

| 令和元年度 | | | 令和2年度 | | | 令和3年度 | | |
|------------|------------|------------|------------|------------|------------|------------|------------|------------|
| 税額 (千円) | 前年比 (%) | 構成比 (%) | 税額 (千円) | 前年比 (%) | 構成比 (%) | 税額 (千円) | 前年比 (%) | 構成比 (%) |
| 9,577,912 | 100.0 | 43.5 | 9,343,813 | 97.6 | 42.8 | 9,020,683 | 96.5 | 42.5 |
| 8,123,667 | 101.3 | 36.9 | 8,131,766 | 100.1 | 37.2 | 7,985,304 | 98.2 | 37.6 |
| 1,454,245 | 93.2 | 6.6 | 1,212,047 | 83.3 | 5.6 | 1,035,379 | 85.4 | 4.9 |
| 10,445,985 | 101.8 | 47.4 | 10,499,271 | 100.5 | 48.1 | 10,153,715 | 96.7 | 47.8 |
| 10,403,598 | 101.8 | 47.2 | 10,455,270 | 100.5 | 47.9 | 10,110,005 | 96.7 | 47.6 |
| 42,387 | 98.4 | 0.2 | 44,001 | 103.8 | 0.2 | 43,710 | 99.3 | 0.2 |
| 2,988 | 皆増 | 0.0 | 10,518 | 352.0 | 0.0 | 10,698 | 101.7 | 0.1 |
| 289,270 | 104.4 | 1.3 | 303,184 | 104.8 | 1.4 | 314,244 | 103.6 | 1.5 |
| 813,883 | 99.5 | 3.7 | 786,533 | 96.6 | 3.6 | 844,927 | 107.4 | 4.0 |
| 895,171 | 100.8 | 4.1 | 907,053 | 101.3 | 4.2 | 890,063 | 98.1 | 4.2 |
| 22,025,209 | 100.9 | 100.0 | 21,850,372 | 99.2 | 100.0 | 21,234,330 | 97.2 | 100.0 |
| 21,875,564 | 101.1 | 99.3 | 21,671,507 | 99.1 | 99.2 | 21,064,215 | 97.2 | 99.2 |
| 149,645 | 86.8 | 0.7 | 178,865 | 119.5 | 0.8 | 170,115 | 95.1 | 0.8 |

| | | | | | | | | |
|-----------|------|-------|-----------|-------|-------|-----------|------|-------|
| 2,773,705 | 95.8 | 100.0 | 2,715,422 | 97.9 | 100.0 | 2,637,025 | 97.1 | 100.0 |
| 2,642,056 | 96.3 | 95.3 | 2,573,024 | 97.4 | 94.8 | 2,509,380 | 97.5 | 95.2 |
| 131,649 | 86.5 | 4.7 | 142,398 | 108.2 | 5.2 | 127,645 | 89.6 | 4.8 |

(2) 収納率の推移

(単位：%)

| 区 分 | | 平成29年度 | 平成30年度 | 令和元年度 | 令和2年度 | 令和3年度 |
|----------------|-------|--------|--------|-------|-------|-------|
| 個人市民税 | 現年課税分 | 98.9 | 98.9 | 98.9 | 99.1 | 99.1 |
| | 滞納繰越分 | 21.3 | 23.7 | 23.9 | 26.5 | 24.9 |
| | 小 計 | 95.2 | 95.5 | 95.8 | 96.2 | 96.4 |
| 法人市民税 | 現年課税分 | 99.9 | 99.8 | 99.9 | 98.9 | 99.8 |
| | 滞納繰越分 | 24.7 | 15.0 | 10.8 | 25.0 | 62.9 |
| | 小 計 | 99.3 | 99.3 | 99.2 | 98.4 | 99.3 |
| 純固定資産税 | 現年課税分 | 99.3 | 99.4 | 99.3 | 99.4 | 99.5 |
| | 滞納繰越分 | 23.0 | 23.3 | 19.6 | 27.0 | 27.3 |
| | 小 計 | 97.0 | 97.2 | 97.2 | 97.5 | 97.7 |
| 交 付 金 | | 100.0 | 100.0 | 100.0 | 100.0 | 100.0 |
| 軽自動車税環境性能割 | | — | — | 100.0 | 100.0 | 100.0 |
| 軽自動車税 (種別割) | 現年課税分 | 97.6 | 97.5 | 97.9 | 98.3 | 98.5 |
| | 滞納繰越分 | 17.5 | 18.6 | 19.2 | 20.8 | 23.0 |
| | 小 計 | 92.9 | 92.5 | 92.7 | 93.2 | 93.8 |
| 市 た ば こ 税 | | 100.0 | 100.0 | 100.0 | 100.0 | 100.0 |
| 都市計画税 | 現年課税分 | 99.2 | 99.3 | 99.3 | 99.4 | 99.5 |
| | 滞納繰越分 | 23.0 | 23.3 | 19.6 | 26.9 | 27.3 |
| | 小 計 | 96.8 | 97.0 | 97.0 | 97.4 | 97.6 |
| 合 計 | | 96.5 | 96.8 | 96.9 | 97.1 | 97.3 |
| 内 訳 | 現年課税分 | 99.2 | 99.2 | 99.2 | 99.2 | 99.4 |
| | 滞納繰越分 | 22.1 | 23.3 | 21.7 | 26.5 | 26.9 |

| | | | | | | |
|---------------|-------|------|------|------|------|------|
| 国民健康 保 険 税 | 現年課税分 | 94.9 | 94.9 | 94.9 | 95.3 | 95.5 |
| | 滞納繰越分 | 18.1 | 19.5 | 18.8 | 22.0 | 22.4 |
| | 合 計 | 77.6 | 78.9 | 79.6 | 81.2 | 82.4 |

(注) 1 交付金は国有資産等所在市町村交付金

2 平成30年度決算から収入済額のうち還付未済額を除いて収納率を算出

(3) 過誤納金還付

| 区 分 | | | 令和2年度 | | 令和3年度 | | 前 年 比 | |
|------------------|------------------------|------|----------------|----------------------------|----------------|-----------------------------|----------------|------------------|
| | | | 件数 (件) | 税 額 (円) | 件数 (件) | 税 額 (円) | 件数 (%) | 税 額 (%) |
| 歳 入 還 付 | 市 県 民 税 | 普通徴収 | 355 | 8,104,592 | 331 | 7,770,663 | 93.2 | 95.9 |
| | | 特別徴収 | 2,801 | 41,167,014 | 2,903 | 45,334,605 | 103.6 | 110.1 |
| | 法 人 市 民 税 | | 243 | 16,967,550 | 201 | 14,076,500 | 82.7 | 83.0 |
| | 固 定 資 産 税 都 市 計 画 税 | | 161 | 15,239,147 | 156 | 4,285,444 | 96.9 | 28.1 |
| | 軽自動車税(種別割) | | 50 | 359,386 | 30 | 169,734 | 60.0 | 47.2 |
| | 国 民 健 康 保 険 税 | | 2,458 | 44,412,293 | 2,492 | 42,005,072 | 101.4 | 94.6 |
| | 小 計 | | 6,068 | 126,249,982 | 6,113 | 113,642,018 | 100.7 | 90.0 |
| 歳 出 還 付 | | | 2,258 (455) | 72,336,717 (10,533,466) | 2,239 (431) | 127,711,349 (11,451,058) | 99.2 (94.7) | 176.6 (108.7) |
| 合 計 | | | 8,326 | 198,586,699 | 8,352 | 241,353,367 | 100.3 | 121.5 |

(注) 1 ()数値は、国民健康保険税分
2 令和2年度は決算額、令和3年度は決算見込額

(4) 滞納繰越明細（次年度繰越額の推移）

| 区分 年度 | 市 県 民 税 (普 通 徴 収) | | 市 県 民 税 (特 別 徴 収) | | 法 人 市 民 税 | |
|----------|------------------------|-------------|------------------------|-----------|-----------|-----------|
| | 件数(件) | 税 額 (円) | 件数(件) | 税 額 (円) | 件数(件) | 税 額 (円) |
| S43～58 | 4 | 27,720 | 0 | 0 | 0 | 0 |
| 59 | 4 | 99,868 | 0 | 0 | 0 | 0 |
| 60 | 4 | 155,840 | 0 | 0 | 0 | 0 |
| 61 | 2 | 86,730 | 0 | 0 | 0 | 0 |
| 62 | 4 | 55,720 | 0 | 0 | 0 | 0 |
| 63 | 4 | 140,300 | 0 | 0 | 0 | 0 |
| H 元 | 10 | 677,542 | 0 | 0 | 0 | 0 |
| 2 | 14 | 591,422 | 0 | 0 | 0 | 0 |
| 3 | 13 | 1,824,100 | 0 | 0 | 0 | 0 |
| 4 | 18 | 4,293,950 | 0 | 0 | 0 | 0 |
| 5 | 15 | 5,978,869 | 0 | 0 | 0 | 0 |
| 6 | 19 | 3,814,267 | 0 | 0 | 0 | 0 |
| 7 | 20 | 1,124,500 | 0 | 0 | 0 | 0 |
| 8 | 40 | 5,838,700 | 0 | 0 | 0 | 0 |
| 9 | 56 | 3,001,400 | 0 | 0 | 0 | 0 |
| 10 | 40 | 1,773,600 | 0 | 0 | 0 | 0 |
| 11 | 83 | 2,244,721 | 0 | 0 | 0 | 0 |
| 12 | 85 | 2,764,621 | 0 | 0 | 0 | 0 |
| 13 | 100 | 4,418,578 | 0 | 0 | 0 | 0 |
| 14 | 147 | 7,106,023 | 2 | 237,600 | 0 | 0 |
| 15 | 203 | 5,414,200 | 0 | 0 | 0 | 0 |
| 16 | 301 | 10,466,230 | 8 | 45,850 | 4 | 1,203,500 |
| 17 | 575 | 19,323,676 | 14 | 244,200 | 4 | 173,661 |
| 18 | 910 | 22,434,482 | 12 | 101,700 | 6 | 218,800 |
| 19 | 1,400 | 51,846,182 | 25 | 484,004 | 10 | 1,429,486 |
| 20 | 3,744 | 136,394,740 | 81 | 1,323,178 | 19 | 1,496,009 |
| 21 | 4,870 | 154,708,752 | 108 | 2,465,154 | 32 | 2,681,700 |
| 22 | 3,632 | 114,026,949 | 143 | 2,833,744 | 22 | 1,391,700 |
| 23 | 4,156 | 115,601,203 | 230 | 4,449,850 | 33 | 1,888,300 |
| 24 | 5,101 | 155,632,724 | 242 | 4,600,685 | 57 | 3,180,500 |
| 25 | 6,279 | 192,567,706 | 381 | 7,206,200 | 74 | 4,061,803 |
| 26 | 6,079 | 187,634,836 | 342 | 6,828,649 | 69 | 3,743,800 |
| 27 | 5,287 | 165,471,463 | 426 | 7,438,300 | 55 | 2,629,300 |
| 28 | 5,006 | 164,761,453 | 462 | 6,504,700 | 52 | 3,160,056 |
| 29 | 4,778 | 146,661,916 | 408 | 5,439,900 | 35 | 1,753,226 |
| 30 | 4,649 | 143,005,734 | 467 | 7,359,500 | 49 | 2,635,600 |
| R 元 | 4,594 | 139,299,337 | 534 | 9,588,108 | 48 | 1,967,700 |
| 2 | 3,917 | 113,605,521 | 489 | 9,998,900 | 45 | 7,565,400 |
| 3 | 3,489 | 96,597,276 | 564 | 9,226,200 | 27 | 5,000 |

(注) 平成25年度より、件数の集計単位を従来の1件=1人から1件=1納期分としています

| 固定資産税 都市計画税 | | 軽自動車税 種別割 | | 合計 | | 国民健康保険税 | |
|----------------|-------------|--------------|-----------|--------|-------------|---------|-------------|
| 件数(件) | 税額(円) | 件数(件) | 税額(円) | 件数(件) | 税額(円) | 件数(件) | 税額(円) |
| 30 | 373,900 | 0 | 0 | 28 | 331,920 | 4 | 37,220 |
| 4 | 15,400 | 0 | 0 | 8 | 115,268 | 1 | 4,960 |
| 3 | 11,400 | 0 | 0 | 7 | 167,240 | 2 | 92,460 |
| 4 | 15,310 | 0 | 0 | 6 | 102,040 | 4 | 188,880 |
| 1 | 3,800 | 0 | 0 | 5 | 59,520 | 6 | 202,280 |
| 4 | 13,800 | 0 | 0 | 8 | 154,100 | 6 | 400,000 |
| 4 | 13,800 | 0 | 0 | 14 | 691,342 | 6 | 167,600 |
| 4 | 13,800 | 0 | 0 | 18 | 605,222 | 27 | 1,684,400 |
| 8 | 93,400 | 0 | 0 | 21 | 1,917,500 | 20 | 703,600 |
| 8 | 105,400 | 0 | 0 | 26 | 4,399,350 | 27 | 684,239 |
| 7 | 102,400 | 0 | 0 | 22 | 6,081,269 | 66 | 1,461,296 |
| 16 | 486,800 | 0 | 0 | 35 | 4,301,067 | 60 | 1,316,050 |
| 29 | 1,764,000 | 0 | 0 | 49 | 2,888,500 | 91 | 2,137,823 |
| 35 | 2,320,826 | 0 | 0 | 75 | 8,159,526 | 119 | 3,585,635 |
| 53 | 2,395,804 | 0 | 0 | 109 | 5,397,204 | 158 | 5,477,596 |
| 79 | 3,646,330 | 2 | 5,200 | 121 | 5,425,130 | 188 | 7,131,800 |
| 95 | 4,772,150 | 3 | 8,400 | 181 | 7,025,271 | 258 | 9,647,820 |
| 134 | 4,476,400 | 6 | 22,600 | 225 | 7,263,621 | 353 | 12,293,321 |
| 191 | 6,245,732 | 9 | 35,650 | 300 | 10,699,960 | 448 | 17,401,865 |
| 277 | 9,039,175 | 7 | 31,400 | 433 | 16,414,198 | 627 | 22,787,431 |
| 346 | 9,833,783 | 14 | 65,800 | 563 | 15,313,783 | 1,109 | 21,009,106 |
| 432 | 13,400,020 | 21 | 87,300 | 766 | 25,202,900 | 1,467 | 29,325,348 |
| 509 | 16,330,279 | 53 | 216,801 | 1,155 | 36,288,617 | 2,156 | 42,931,883 |
| 611 | 18,505,422 | 84 | 410,243 | 1,623 | 41,670,647 | 2,776 | 54,574,982 |
| 784 | 24,004,636 | 102 | 438,550 | 2,321 | 78,202,858 | 3,783 | 76,112,807 |
| 1,119 | 32,284,425 | 351 | 1,557,024 | 5,314 | 173,055,376 | 8,375 | 144,080,030 |
| 1,341 | 47,392,075 | 402 | 1,749,124 | 6,753 | 208,996,805 | 8,941 | 157,170,711 |
| 1,548 | 51,708,639 | 420 | 1,783,876 | 5,765 | 171,744,908 | 8,547 | 147,572,006 |
| 1,989 | 58,797,270 | 485 | 2,010,929 | 6,893 | 182,747,552 | 9,255 | 153,006,817 |
| 2,647 | 78,662,537 | 656 | 2,749,408 | 8,703 | 244,825,854 | 11,108 | 185,064,520 |
| 3,631 | 107,602,890 | 873 | 3,855,200 | 11,238 | 315,293,799 | 13,556 | 235,314,279 |
| 3,406 | 101,061,333 | 953 | 4,196,500 | 10,849 | 303,465,118 | 12,679 | 221,965,978 |
| 3,067 | 91,931,472 | 969 | 4,381,800 | 9,804 | 271,852,335 | 11,834 | 204,203,467 |
| 3,026 | 79,552,052 | 1,024 | 6,600,886 | 9,570 | 260,579,147 | 10,608 | 171,422,184 |
| 3,029 | 78,253,031 | 939 | 6,365,800 | 9,189 | 238,473,873 | 9,674 | 154,861,680 |
| 2,728 | 65,908,872 | 992 | 7,031,700 | 8,885 | 225,941,406 | 8,461 | 145,911,551 |
| 2,892 | 75,905,363 | 893 | 6,205,000 | 8,961 | 232,965,508 | 8,384 | 143,198,075 |
| 2,591 | 73,723,136 | 752 | 5,084,250 | 7,794 | 209,977,207 | 7,353 | 121,024,785 |
| 2,321 | 51,893,524 | 689 | 4,850,169 | 7,090 | 162,572,169 | 7,001 | 109,997,991 |

(5) 督促・催告

ア 定期督促の明細(令和3年度)

| 区 分 | | 調 定 A | | 左のうち督促状の発送 B | | B/A | |
|---|------|------------|----------------|--------------|---------------|------------|------------|
| | | 件 数 (件) | 税 額 (円) | 件 数 (件) | 税 額 (円) | 件 数 (%) | 税 額 (%) |
| 市 普 県 通 民 徴 税 収 | 1 期 | 18,055 | 636,708,600 | 2,319 | 61,823,250 | 12.8 | 9.7 |
| | 2 期 | 15,660 | 634,794,700 | 2,268 | 66,028,000 | 14.5 | 10.4 |
| | 3 期 | 15,306 | 646,491,500 | 2,619 | 81,991,500 | 17.1 | 12.7 |
| | 4 期 | 15,893 | 691,505,400 | 2,550 | 86,988,920 | 16.0 | 12.6 |
| | 随 時 | 1,106 | 67,300,300 | 249 | 21,960,900 | 22.5 | 32.6 |
| | 小 計 | 66,020 | 2,676,800,500 | 10,005 | 318,792,570 | 15.2 | 11.9 |
| 市 県 民 税 (特 徴) | | 144,242 | 9,857,864,400 | 2,782 | 67,114,090 | 1.9 | 0.7 |
| 法 人 市 民 税 | | 6,118 | 1,026,681,500 | 79 | 5,193,000 | 1.3 | 0.5 |
| 固 都 定 市 資 計 産 画 税 税 | 1 期 | 55,909 | 2,815,879,900 | 3,139 | 86,688,300 | 5.6 | 3.1 |
| | 2 期 | 55,463 | 2,708,582,300 | 3,430 | 94,675,800 | 6.2 | 3.5 |
| | 3 期 | 55,468 | 2,711,196,600 | 2,949 | 81,133,767 | 5.3 | 3.0 |
| | 4 期 | 55,477 | 2,713,794,100 | 2,789 | 73,767,600 | 5.0 | 2.7 |
| | 随 時 | 242 | 23,804,800 | 12 | 749,100 | 5.0 | 3.1 |
| | 小 計 | 222,559 | 10,973,257,700 | 12,319 | 337,014,567 | 5.5 | 3.1 |
| 軽 (種 自 別 動 割 車 税) | 全 期 | 42,047 | 314,029,900 | 3,104 | 23,237,600 | 7.4 | 7.4 |
| | 随 時 | 42 | 287,100 | 16 | 126,800 | 38.1 | 44.2 |
| | 小 計 | 42,089 | 314,317,000 | 3,120 | 23,364,400 | 7.4 | 7.4 |
| 国 (普 民 通 健 徴 康 保 險 収 税) | 1 期 | 12,837 | 212,313,600 | 1,566 | 24,429,800 | 12.2 | 11.5 |
| | 2 期 | 12,508 | 205,127,300 | 1,555 | 24,502,668 | 12.4 | 11.9 |
| | 3 期 | 13,308 | 231,524,100 | 1,810 | 28,332,100 | 13.6 | 12.2 |
| | 4 期 | 13,109 | 226,025,900 | 1,631 | 25,329,400 | 12.4 | 11.2 |
| | 5 期 | 13,261 | 234,008,900 | 1,679 | 26,103,900 | 12.7 | 11.2 |
| | 6 期 | 12,433 | 224,504,800 | 1,659 | 26,179,900 | 13.3 | 11.7 |
| | 7 期 | 12,403 | 226,552,300 | 1,628 | 27,467,800 | 13.1 | 12.1 |
| | 8 期 | 12,364 | 227,112,700 | 1,653 | 28,427,300 | 13.4 | 12.5 |
| | 9 期 | 12,183 | 226,777,900 | 1,611 | 29,057,650 | 13.2 | 12.8 |
| | 10 期 | 12,123 | 232,705,900 | 1,479 | 28,427,400 | 12.2 | 12.2 |
| | 随 時 | 910 | 34,846,000 | 245 | 16,581,600 | 26.9 | 47.6 |
| | 小 計 | 127,439 | 2,281,499,400 | 16,516 | 284,839,518 | 13.0 | 12.5 |
| 合 計 | | 608,467 | 27,130,420,500 | 44,821 | 1,036,318,145 | 7.4 | 3.8 |

イ 督促状発送件数の推移

(単位：件)

| 区 分 | | 平成29年度 | 平成30年度 | 令和元年度 | 令和2年度 | 令和3年度 |
|------------------------|------|--------|--------|--------|--------|--------|
| 市 県 民 税 | 普通徴収 | 12,947 | 12,655 | 12,219 | 10,790 | 10,005 |
| | 特別徴収 | 2,482 | 2,756 | 3,073 | 2,751 | 2,782 |
| 法 人 市 民 税 | | 92 | 102 | 98 | 76 | 79 |
| 固 定 資 産 税 都 市 計 画 税 | | 12,114 | 12,670 | 12,544 | 12,836 | 12,319 |
| 軽 自 動 車 税 (種 別 割) | | 3,916 | 4,000 | 3,887 | 3,050 | 3,120 |
| 国 民 健 康 保 険 税 | | 20,879 | 19,027 | 18,329 | 16,899 | 16,516 |
| 合 計 | | 52,430 | 51,210 | 50,150 | 46,402 | 44,821 |
| 前 年 比 (%) | | 95.7 | 97.7 | 97.9 | 92.5 | 96.6 |

ウ 催告書発送件数(令和3年度)

| 区 分 | | 市 内 (件) | 市 外 (件) | 合 計 (件) | 未 納 額 (円) |
|-------|------------|------------|------------|------------|---------------|
| 第 1 回 | 令和3年4月23日 | 4,131 | 681 | 4,812 | 114,801,250 |
| 第 2 回 | 令和3年6月25日 | 3,886 | 1,640 | 5,526 | 1,010,626,007 |
| 第 3 回 | 令和3年10月22日 | 2,556 | 382 | 2,938 | 61,602,900 |
| 第 4 回 | 令和3年11月19日 | 3,794 | 1,625 | 5,419 | 970,797,717 |
| 第 5 回 | 令和4年1月21日 | 2,585 | 476 | 3,061 | 64,340,263 |
| 第 6 回 | 令和4年2月18日 | 3,668 | 1,602 | 5,270 | 941,371,422 |
| 合 計 | | 20,620 | 6,406 | 27,026 | 3,163,539,559 |

(6) その他収入

ア 年度別推移

(単位：千円)

| 区 分 | 平成29年度 | 平成30年度 | 令和元年度 | 令和2年度 | 令和3年度 |
|-----------------------|---------|---------|---------|---------|---------|
| 延滞金 (国民健康保険税を含む) | 102,895 | 73,870 | 61,706 | 68,237 | 76,643 |
| 督促手数料 (国民健康保険税を含む) | 4 | 2 | 0 | 1 | 0 |
| 県民税徴収事務委託金 | 225,358 | 229,390 | 228,870 | 230,763 | 230,122 |
| 税務証明手数料 | 7,867 | 7,240 | 6,826 | 5,921 | 6,231 |
| 土地改良区賦課金 徴収事務費収入 | 554 | 548 | 543 | 540 | 538 |
| 合 計 | 336,678 | 311,050 | 297,945 | 305,462 | 313,534 |

イ 土地改良区賦課金徴収事務費収入(令和3年度)

(単位：円)

| 区 分 | 福田悪水土地改良区 |
|-----------|-----------|
| 受託事務手数料 | 514,876 |
| 口座振替経費分担金 | 1,091 |
| 口座振替事務経費 | 20,421 |
| 転出・死亡者リスト | 2,000 |
| 合 計 | 538,388 |

ウ 県民税徴収事務委託金(令和3年度)

| 法第47条第1項 の規定による区分 | 人数又は金額 | 政令で定める金額 若しくは率・按分率 | 交付を受く べき金額 | 備 考 | |
|-----------------------------------|------------------------------|-----------------------|---------------|---------------|--|
| 平成前 1賦 8課 年決 定分 | 払込金額 | 651,159円 | 7/100 | 45,579円 | |
| | 還付・充当金額 | 0円 | 39.88% | 0円 | |
| | 還付加算金額 | 0円 | | 0円 | |
| 平成 19 年度 以降 賦課 決定分 | 納税義務者数 | 8月 ① 72,040人 | ④ 3,000円 | A 72,040,000円 | 年3回交付 ①×④×1/3 ②×④×1/3 ③×④-(A+B) |
| | | 12月 ② 72,448人 | | B 72,448,000円 | |
| | | 4月 ③ 72,484人 | | 72,964,000円 | |
| | 還付・充当金額 | 19,520,935円 | 39.88% | 7,784,947円 | |
| | 還付加算金額 | 27,700円 | 39.88% | 11,045円 | |
| | 配当割・株式等譲渡所得割 控除不足額に相当する金額 | 12,085,656円 | 40.00% | 4,834,261円 | |
| 過去の年度に行った賦課決定 を取り消した納税義務者数 | 2人 | 3,000円 | △ 6,000 | | |
| 前回報告時以前の錯誤・交付過不足額 | | | 0円 | | |
| 合 計 | | | 230,121,832円 | 市への交付金額 | |

※4か月毎に交付を受けることから端数が合わない場合あり。

(7) 執行停止税額

ア 年度別推移

| 区 分 | | 平成29年度 | 平成30年度 | 令和元年度 | 令和2年度 | 令和3年度 |
|------------------------|-------|-------------|-------------|------------|------------|------------|
| 市 県 民 税 (普 通 徴 収) | 件数(件) | 224 | 261 | 116 | 257 | 116 |
| | 税額(円) | 30,744,499 | 40,868,866 | 13,486,492 | 31,703,114 | 10,338,464 |
| 市 県 民 税 (特 別 徴 収) | 件数(件) | 15 | 10 | 13 | 15 | 2 |
| | 税額(円) | 3,119,648 | 2,155,895 | 1,383,500 | 3,398,681 | 134,630 |
| 法 人 市 民 税 | 件数(件) | 11 | 7 | 1 | 7 | 6 |
| | 税額(円) | 1,212,259 | 3,212,575 | 114,000 | 1,473,700 | 574,833 |
| 固 定 資 産 税 都 市 計 画 税 | 件数(件) | 67 | 43 | 14 | 17 | 17 |
| | 税額(円) | 14,033,657 | 10,736,655 | 20,581,637 | 5,507,049 | 5,040,872 |
| 軽 自 動 車 税 (種 別 割) | 件数(件) | 142 | 184 | 65 | 139 | 65 |
| | 税額(円) | 1,484,291 | 2,038,528 | 931,334 | 2,246,146 | 959,646 |
| 国民健康保険税 | 件数(件) | 387 | 371 | 166 | 236 | 84 |
| | 税額(円) | 59,538,215 | 64,106,770 | 28,409,484 | 42,891,508 | 12,124,751 |
| 合 計 | 件数(件) | 846 | 876 | 375 | 671 | 290 |
| | 税額(円) | 110,132,569 | 123,119,289 | 64,906,447 | 87,220,198 | 29,173,196 |

イ 執行停止事由明細(令和3年度)

| 区 分 | 実 人 数 (人) | 税 額 (円) |
|-----------------------------------|-----------|------------|
| 法第15条の7 第1項1号 (無 財 産) | 40 | 5,593,769 |
| 法第15条の7 第1項2号 (生 活 困 窮) | 75 | 14,830,248 |
| 法第15条の7 第1項3号 (所 在 不 明) | 93 | 6,377,455 |
| 法 第 15 条 の 7 第 5 項 (即 時 消 滅) | 9 | 2,371,724 |
| 合 計 | 217 | 29,173,196 |

(8) 不納欠損

| 区 分 | | 平成29年度 | 平成30年度 | 令和元年度 | 令和2年度 | 令和3年度 |
|----------------|-------|-------------|-------------|-------------|------------|------------|
| 個人市民税 | 件数(件) | 713 | 608 | 440 | 581 | 373 |
| | 税額(円) | 28,657,657 | 24,942,208 | 18,160,637 | 16,133,127 | 18,531,182 |
| 法人市民税 | 件数(件) | 8 | 12 | 6 | 7 | 9 |
| | 税額(円) | 349,859 | 1,010,515 | 3,221,921 | 385,800 | 709,933 |
| 固定資産税 | 件数(件) | 157 | 150 | 131 | 121 | 88 |
| | 税額(円) | 10,667,618 | 12,605,160 | 15,424,438 | 8,365,390 | 8,729,100 |
| 都市計画税 | 件数(件) | (157) | (150) | (131) | (121) | (88) |
| | 税額(円) | 950,349 | 1,133,433 | 1,419,984 | 766,134 | 789,055 |
| 軽自動車税 (種別割) | 件数(件) | 221 | 282 | 192 | 203 | 210 |
| | 税額(円) | 1,175,900 | 1,761,326 | 1,303,334 | 1,238,700 | 1,532,179 |
| 国民健康保険税 | 件数(件) | 1,433 | 1,493 | 1,171 | 997 | 834 |
| | 税額(円) | 65,821,833 | 67,219,600 | 60,706,644 | 54,975,445 | 47,550,481 |
| 合 計 | 件数(件) | 2,532 | 2,545 | 1,940 | 1,909 | 1,514 |
| | 税額(円) | 107,623,216 | 108,672,242 | 100,236,958 | 81,864,596 | 77,841,930 |
| 1件当たり欠損額 | 税額(円) | 42,505 | 42,700 | 51,669 | 42,883 | 51,415 |

(注) ()内は、固定資産税の件数再掲

(9) 滞納処分(差押・公売・交付要求)

| 区 分 | | 平成29年度 | 平成30年度 | 令和元年度 | 令和2年度 | 令和3年度 | |
|---------|----------|-------------|-------------|-------------|-------------|-------------|-------------|
| 差 押 | 不 動 産 | 実人数(人) | 89 | 75 | 54 | 42 | 69 |
| | | 税額(円) | 61,853,442 | 61,495,770 | 60,446,458 | 36,128,200 | 61,741,285 |
| | 債 権 | 実人数(人) | 433 | 411 | 362 | 470 | 412 |
| | | 税額(円) | 224,424,517 | 196,955,999 | 187,804,563 | 233,921,594 | 168,489,951 |
| 合 計 | 実人数(人) | 522 | 486 | 416 | 512 | 481 | |
| | 税額(円) | 286,277,959 | 258,451,769 | 248,251,021 | 270,049,794 | 230,231,236 | |
| 公 売 | 件数(件(筆)) | 15(16) | 13(14) | 9(10) | 11(15) | 5(6) | |
| | 金額(円) | 20,437,377 | 21,993,695 | 16,084,673 | 18,957,695 | 4,771,604 | |
| 交 付 要 求 | 件数(件) | 67 | 81 | 57 | 45 | 47 | |
| | 金額(円) | 17,261,494 | 84,263,282 | 25,754,415 | 9,179,550 | 22,551,141 | |

(注) 平成30年度の公売13件のうち1件は愛知県との共同公売

12 口座振替

(1) 制度のあらまし

ア 対象者

稲沢市に納税義務のある方

(ただし、法人市民税、市県民税(特別徴収分)については口座振替できません。)

イ 対象税目等

市県民税(普通徴収分)、固定資産税・都市計画税、軽自動車税(種別割)、国民健康保険税(普通徴収分)、市営住宅家賃、市営住宅駐車場代、保育園運営費負担金(保育料、延長保育料、保育園給食費)、放課後児童クラブ利用料、後期高齢者医療保険料(普通徴収分)、介護保険料(普通徴収分)、祖父江霊園維持管理料、土地改良区賦課金等(福田悪水、祖父江町、平和)

ウ 取扱金融機関と指定口座

稲沢市指定金融機関及び収納代理金融機関等の各店で取り扱いを行う。

口座振替用に指定できる口座は、普通預金、当座預金、納税準備預金、通常貯金とする。

各科目(税・料金等)毎に振替口座の選択が可能。

エ 申し込み手続きと適用時期

稲沢市市税等口座振替依頼書を市又は取扱金融機関へ提出する。

口座振替の開始は、市又は取扱金融機関が上記書類を受領した日の翌月末の納期限分から適用する。

オ 振替日

各科目(税・料金等)の納期限の日とする。

(2) 口座振替加入状況

| 区 分 | | 令 和 3 年 度 | | | | | |
|-------------|--------------------------------|-----------|--------|---------|--------|--------|--------|
| | | 対象納税者数(件) | 対前年(件) | 加入者数(件) | 対前年(件) | 加入率(%) | 対前年(%) |
| 市 税 | 市 県 民 税 (普 徴) | 25,613 | △ 627 | 13,763 | △ 139 | 53.7 | 0.7 |
| | 固 定 資 産 税 都 市 計 画 税 | 55,930 | 183 | 31,341 | △ 199 | 56.0 | △ 0.6 |
| | 軽自動車税(種別割) | 38,447 | 387 | 7,866 | △ 183 | 20.5 | △ 0.6 |
| | 国民健康保険税(普徴) | 13,688 | △ 35 | 8,110 | △ 37 | 59.2 | △ 0.2 |
| | 小 計 | 133,678 | △ 92 | 61,080 | △ 558 | 45.7 | △ 0.4 |
| 料 金 等 | 市 営 住 宅 家 賃 | 342 | △ 13 | 236 | △ 2 | 69.0 | 1.9 |
| | 市 営 住 宅 代 車 場 | 54 | 2 | 45 | 3 | 83.3 | 2.5 |
| | 保 育 料 | 618 | △ 46 | 579 | △ 49 | 93.7 | △ 0.9 |
| | 保 育 園 給 食 費 | 785 | 1 | 720 | 2 | 91.7 | 0.1 |
| | 延 長 保 育 料 | 198 | 107 | 184 | 104 | 92.9 | 5.0 |
| | 放 課 後 児 童 ク ラ ブ 利 用 料 | 1,414 | 187 | 1,361 | 188 | 96.3 | 0.7 |
| | 後 期 高 齢 者 医 療 保 険 料 (普 徴) | 4,701 | △ 313 | 3,223 | △ 106 | 68.6 | 2.2 |
| | 介 護 保 険 料 (普 徴) | 1,657 | 32 | 467 | 1 | 28.2 | △ 0.5 |
| | 祖 父 江 霊 園 維 持 管 理 料 | 2,616 | △ 33 | 1,694 | △ 22 | 64.8 | 0.0 |
| | 小 計 | 12,385 | △ 76 | 8,509 | 119 | 68.7 | 1.4 |
| 合 計 | 146,063 | △ 168 | 69,589 | △ 439 | 47.6 | △ 0.9 | |

| 区 分 | | 令 和 4 年 度 | | | | | |
|-------------|--------------------------------|-----------|--------|---------|--------|--------|--------|
| | | 対象納税者数(件) | 対前年(件) | 加入者数(件) | 対前年(件) | 加入率(%) | 対前年(%) |
| 市 税 | 市 県 民 税 (普 徴) | 25,630 | 17 | 13,796 | 33 | 53.8 | 0.1 |
| | 固 定 資 産 税 都 市 計 画 税 | 56,115 | 185 | 31,142 | △ 199 | 55.5 | △ 0.5 |
| | 軽自動車税(種別割) | 38,794 | 347 | 7,682 | △ 184 | 19.8 | △ 0.7 |
| | 国民健康保険税(普徴) | 14,264 | 576 | 8,289 | 179 | 58.1 | △ 1.1 |
| | 小 計 | 134,803 | 1,125 | 60,909 | △ 171 | 45.2 | △ 0.5 |
| 料 金 等 | 市 営 住 宅 家 賃 | 341 | △ 1 | 230 | △ 6 | 67.4 | △ 1.6 |
| | 市 営 住 宅 代 車 場 | 53 | △ 1 | 43 | △ 2 | 81.1 | △ 2.2 |
| | 保 育 料 | 616 | △ 2 | 563 | △ 16 | 91.4 | △ 2.3 |
| | 保 育 園 給 食 費 | 629 | △ 156 | 595 | △ 125 | 94.6 | 2.9 |
| | 延 長 保 育 料 | 178 | △ 20 | 159 | △ 25 | 89.3 | △ 3.6 |
| | 放 課 後 児 童 ク ラ ブ 利 用 料 | 1,580 | 166 | 1,515 | 154 | 95.9 | △ 0.4 |
| | 後 期 高 齢 者 医 療 保 険 料 (普 徴) | 4,875 | 174 | 3,251 | 28 | 66.7 | △ 1.9 |
| | 介 護 保 険 料 (普 徴) | 2,854 | 1,197 | 754 | 287 | 26.4 | △ 1.8 |
| | 祖 父 江 霊 園 維 持 管 理 料 | 2,579 | △ 37 | 1,661 | △ 33 | 64.4 | 0.4 |
| | 小 計 | 13,705 | 1,320 | 8,771 | 262 | 64.0 | △ 4.7 |
| 合 計 | 148,508 | 2,445 | 69,680 | 91 | 46.9 | △ 0.7 | |

(3) 振替項目別口座振替結果（令和3年度）

| 区 分 | 振 替 依 頼 | | 振 替 済 | | 振 替 率 | | |
|------------------------------------|---------|---------------|------------|---------------|------------|-------|------|
| | 件数(件) | 金 額(円) | 件数(件) | 金 額(円) | 件数(%) | 金額(%) | |
| 市 県 民 税 (普 通 徴 収) | 16,433 | 1,146,270,421 | 15,837 | 1,094,712,821 | 96.4 | 95.5 | |
| 固 定 資 産 税 ・ 都 市 計 画 税 | 77,506 | 4,672,828,100 | 75,464 | 4,587,985,600 | 97.4 | 98.2 | |
| 軽 自 動 車 税 (種 別 割) | 11,481 | 78,942,200 | 11,276 | 77,374,000 | 98.2 | 98.0 | |
| 国 民 健 康 保 険 税 (普 通 徴 収) | 77,506 | 1,434,979,268 | 75,626 | 1,391,879,300 | 97.6 | 97.0 | |
| 小 計 | 182,926 | 7,333,019,989 | 178,203 | 7,151,951,721 | 97.4 | 97.5 | |
| 市 営 住 宅 家 賃 | 2,791 | 45,653,300 | 2,669 | 43,144,600 | 95.6 | 94.5 | |
| 市 営 住 宅 駐 車 場 代 | 524 | 1,569,500 | 501 | 1,500,500 | 95.6 | 95.6 | |
| 保 育 料 | 7,712 | 228,802,270 | 7,525 | 223,741,710 | 97.6 | 97.8 | |
| 保 育 園 給 食 費 | 8,896 | 40,019,220 | 8,821 | 39,683,340 | 99.2 | 99.2 | |
| 延 長 保 育 料 | 1,846 | 1,877,500 | 1,827 | 1,852,000 | 99.0 | 98.6 | |
| 放 課 後 児 童 クラブ 利 用 料 | 14,421 | 60,824,000 | 14,148 | 59,656,000 | 98.1 | 98.1 | |
| 後 期 高 齢 者 医 療 保 険 料 (普 通 徴 収) | 25,199 | 534,788,900 | 24,924 | 528,008,600 | 98.9 | 98.7 | |
| 介 護 保 険 料 (普 通 徴 収) | 6,485 | 52,103,700 | 6,388 | 51,451,500 | 98.5 | 98.7 | |
| 祖 父 江 霊 園 維 持 管 理 料 | 1,687 | 5,030,000 | 1,649 | 4,913,000 | 97.7 | 97.7 | |
| 土 地 改 良 区 賦 課 金 | 福 田 悪 水 | 1,895 | 10,488,300 | 1,863 | 10,341,100 | 98.3 | 98.6 |
| | 祖 父 江 町 | 1,578 | 6,896,500 | 1,473 | 6,437,850 | 93.3 | 93.3 |
| | 平 和 | 1,016 | 2,328,880 | 998 | 2,295,870 | 98.2 | 98.6 |
| 小 計 | 74,050 | 990,382,070 | 72,786 | 973,026,070 | 98.3 | 98.2 | |
| 合 計 | 256,976 | 8,323,402,059 | 250,989 | 8,124,977,791 | 97.7 | 97.6 | |

(4) 口座振替不能(残高不足)状況(令和3年度)

| 区分 | 振替依頼 | | 振替不能 (残高不足) | | 不能率 | |
|-------------------|---------|---------------|----------------|-------------|-------|-------|
| | 件数(件) | 金額(円) | 件数(件) | 金額(円) | 件数(%) | 金額(%) |
| 市県民税(普通徴収) | 16,433 | 1,146,270,421 | 572 | 48,583,200 | 3.5 | 4.2 |
| 固定資産税・都市計画税 | 77,506 | 4,672,828,100 | 1,851 | 76,541,000 | 2.4 | 1.6 |
| 軽自動車税 (種別割) | 11,481 | 78,942,200 | 193 | 1,491,200 | 1.7 | 1.9 |
| 国民健康保険税 (普通徴収) | 77,506 | 1,434,979,268 | 1,810 | 42,030,368 | 2.3 | 2.9 |
| 合計 | 182,926 | 7,333,019,989 | 4,426 | 168,645,768 | 2.4 | 2.3 |

〔口座振替不能率(件数) 図表〕

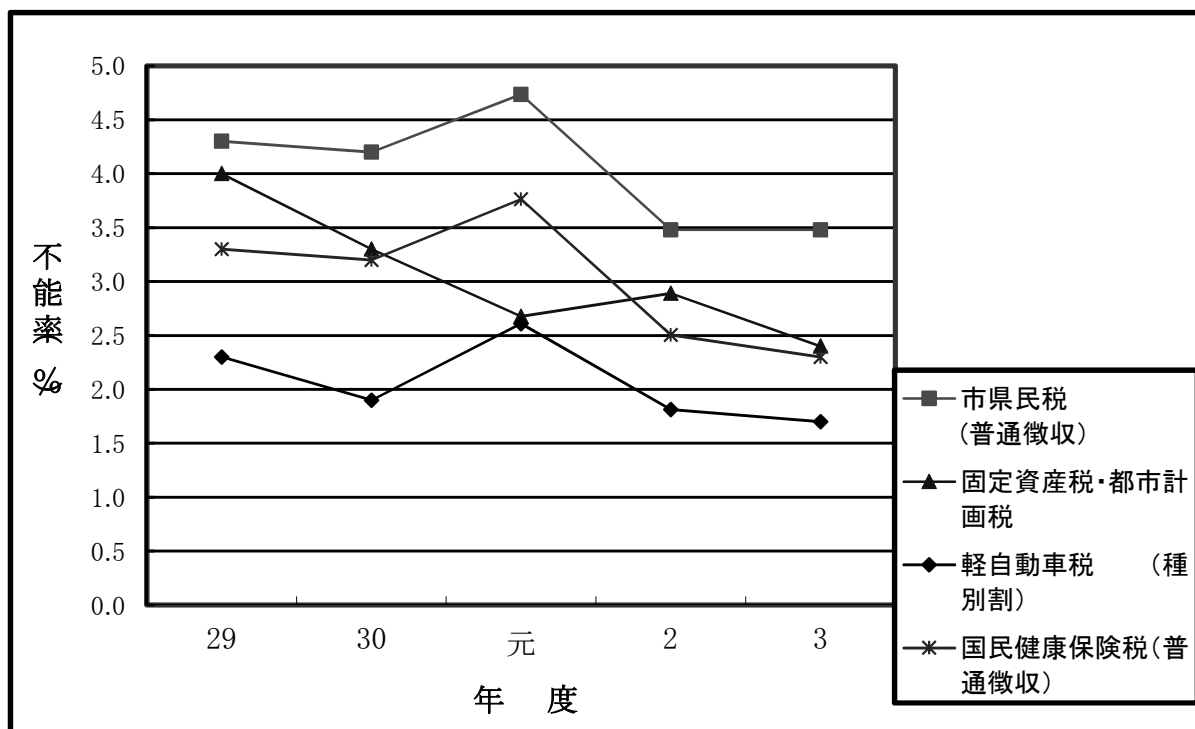

13 市税等の納期（令和4年度）

| 納 期 月 | 税 目 等 | 納 期 限 |
|-------|----------------------------------|-------------------|
| 4 月 | 市県民税〔特別徴収〕（3月分） | 4月11日（月） |
| | 固定資産税・都市計画税（前納、1期分） | 5月2日（月） |
| 5 月 | 市県民税〔特別徴収〕（4月分） | 5月10日（火） |
| | 軽自動車税（種別割） | 5月31日（火） |
| 6 月 | 市県民税〔特別徴収〕（5月分） | 6月10日（金） |
| | 市県民税〔普通徴収〕（前納、1期分） | 6月30日（木） |
| 7 月 | 市県民税〔特別徴収〕（6月分） | 7月11日（月） |
| | 固定資産税・都市計画税（2期分） 国民健康保険税（1期分） | 8月1日（月） |
| 8 月 | 市県民税〔特別徴収〕（7月分） | 8月10日（水） |
| | 市県民税〔普通徴収〕（2期分） 国民健康保険税（2期分） | 8月31日（水） |
| 9 月 | 市県民税〔特別徴収〕（8月分） | 9月12日（月） |
| | 国民健康保険税（3期分） | 9月30日（金） |
| 10 月 | 市県民税〔特別徴収〕（9月分） | 10月11日（火） |
| | 市県民税〔普通徴収〕（3期分） 国民健康保険税（4期分） | 10月31日（月） |
| 11 月 | 市県民税〔特別徴収〕（10月分） | 11月10日（木） |
| | 国民健康保険税（5期分） | 11月30日（水） |
| 12 月 | 市県民税〔特別徴収〕（11月分） | 12月12日（月） |
| | 固定資産税・都市計画税（3期分） 国民健康保険税（6期分） | 12月26日（月） |
| 1 月 | 市県民税〔特別徴収〕（12月分） | 令和 5年 1月10日（火） |
| | 市県民税〔普通徴収〕（4期分） 国民健康保険税（7期分） | 1月31日（火） |
| 2 月 | 市県民税〔特別徴収〕（1月分） | 2月10日（金） |
| | 固定資産税・都市計画税（4期分） 国民健康保険税（8期分） | 2月28日（火） |
| 3 月 | 市県民税〔特別徴収〕（2月分） | 3月10日（金） |
| | 国民健康保険税（9期分） | 3月31日（金） |

14 令和3年度 市税収入状況表(県下38市)

| 区分 市名 | 市の概要 | 市 税 | | | |
|----------|------------------|-------------|--------------|------------|------------|
| | 人口 住民基本台帳 (人) | 調定額 (千円) | 収入済額 (千円) | 収納率 (%) | 前年度 (%) |
| 名古屋 | 2,327,723 | 587,539,021 | 583,430,208 | 99.3 | 98.6 |
| 豊橋 | 371,670 | 65,756,971 | 64,042,705 | 97.4 | 96.6 |
| 岡崎 | 385,372 | 70,488,704 | 68,957,172 | 97.8 | 97.6 |
| 一宮 | 378,759 | 51,693,175 | 50,582,550 | 97.9 | 97.6 |
| 瀬戸 | 127,330 | 18,817,436 | 18,490,874 | 98.3 | 98.1 |
| 半田 | 117,626 | 23,354,257 | 23,229,663 | 99.5 | 99.1 |
| 春日井 | 306,386 | 52,122,368 | 51,086,054 | 98.0 | 97.4 |
| 豊川 | 184,025 | 29,265,914 | 28,764,565 | 98.3 | 97.8 |
| 津島 | 60,964 | 8,854,273 | 8,507,435 | 96.1 | 96.0 |
| 碧南 | 72,480 | 16,553,056 | 16,408,043 | 99.1 | 99.1 |
| 刈谷 | 153,184 | 34,829,402 | 34,549,976 | 99.2 | 99.2 |
| 豊田 | 422,046 | 96,996,705 | 96,136,309 | 99.1 | 99.0 |
| 安城 | 188,834 | 38,825,605 | 38,408,732 | 98.9 | 98.7 |
| 西尾 | 169,003 | 30,963,194 | 30,393,953 | 98.2 | 98.0 |
| 蒲郡 | 79,317 | 13,640,389 | 13,172,830 | 96.6 | 96.1 |
| 犬山 | 72,895 | 11,744,189 | 11,515,684 | 98.1 | 97.9 |
| 常滑 | 57,579 | 13,308,725 | 13,145,041 | 98.8 | 90.2 |
| 江南 | 97,524 | 13,150,337 | 12,666,187 | 96.3 | 96.1 |
| 小牧 | 147,983 | 32,942,456 | 31,865,359 | 96.7 | 96.2 |
| 稲沢 | 134,930 | 21,821,394 | 21,232,151 | 97.3 | 97.1 |
| 新城 | 43,651 | 7,392,328 | 7,209,608 | 97.5 | 96.2 |
| 東海 | 113,214 | 29,000,189 | 28,475,609 | 98.2 | 98.0 |
| 大府 | 92,479 | 18,094,184 | 18,005,683 | 99.5 | 99.3 |
| 知多 | 83,971 | 15,396,568 | 15,130,869 | 98.3 | 96.5 |
| 知立 | 71,828 | 12,724,289 | 12,406,815 | 97.5 | 97.3 |
| 尾張旭 | 82,320 | 12,596,028 | 12,449,641 | 98.8 | 98.6 |
| 高浜 | 48,691 | 8,808,563 | 8,571,167 | 97.3 | 97.0 |
| 岩倉 | 47,944 | 7,079,290 | 6,905,940 | 97.6 | 97.6 |
| 豊明 | 69,344 | 10,921,491 | 10,741,970 | 98.4 | 98.2 |
| 日進 | 92,741 | 16,157,072 | 15,777,067 | 97.7 | 97.6 |
| 田原 | 59,072 | 12,906,091 | 12,627,230 | 97.8 | 97.8 |
| 愛西 | 60,932 | 7,880,528 | 7,662,720 | 97.2 | 97.1 |
| 清須 | 69,833 | 12,602,465 | 12,238,964 | 97.1 | 96.8 |
| 北名古屋 | 86,106 | 13,790,842 | 13,386,977 | 97.1 | 97.0 |
| 弥富 | 43,064 | 8,577,177 | 8,387,806 | 97.8 | 97.8 |
| みよし | 62,941 | 14,639,913 | 14,479,326 | 98.9 | 98.7 |
| あま | 87,667 | 11,604,788 | 10,903,492 | 94.0 | 94.0 |
| 長久手 | 62,483 | 11,737,827 | 11,652,048 | 99.3 | 99.1 |

(注)収入済額は還付未済額を除いた金額にて集計

(人口については令和3年1月1日現在)

| 左 の | | | | 内 訳 | | | |
|---------------|-----------------|--------------|--------------|---------------|-----------------|--------------|--------------|
| 現 年 | 課 税 | 分 | | 滞 納 | 繰 越 | 分 | |
| 調 定 額 (千円) | 収 入 済 額 (千円) | 収 納 率 (%) | 前 年 度 (%) | 調 定 額 (千円) | 収 入 済 額 (千円) | 収 納 率 (%) | 前 年 度 (%) |
| 580,353,678 | 578,548,542 | 99.7 | 98.9 | 7,185,343 | 4,881,666 | 67.9 | 43.0 |
| 63,725,618 | 63,321,656 | 99.4 | 98.8 | 2,031,353 | 721,049 | 35.5 | 27.1 |
| 68,905,914 | 68,485,939 | 99.4 | 99.2 | 1,582,790 | 471,233 | 29.8 | 25.9 |
| 50,478,662 | 50,176,591 | 99.4 | 99.1 | 1,214,513 | 405,959 | 33.4 | 30.9 |
| 18,491,027 | 18,371,709 | 99.4 | 99.3 | 326,409 | 119,165 | 36.5 | 42.0 |
| 23,181,724 | 23,138,764 | 99.8 | 99.6 | 172,533 | 90,899 | 52.7 | 27.0 |
| 50,963,383 | 50,634,613 | 99.4 | 98.7 | 1,158,985 | 451,441 | 39.0 | 27.5 |
| 28,685,202 | 28,516,982 | 99.4 | 99.0 | 580,712 | 247,583 | 42.6 | 29.6 |
| 8,515,701 | 8,413,920 | 98.8 | 98.8 | 338,572 | 93,515 | 27.6 | 25.0 |
| 16,406,356 | 16,336,047 | 99.6 | 99.5 | 146,700 | 71,996 | 49.1 | 47.7 |
| 34,564,131 | 34,439,204 | 99.6 | 99.3 | 265,271 | 110,772 | 41.8 | 68.6 |
| 96,059,791 | 95,779,482 | 99.7 | 99.6 | 936,914 | 356,827 | 38.1 | 35.3 |
| 38,362,469 | 38,213,555 | 99.6 | 99.4 | 463,136 | 195,177 | 42.1 | 32.0 |
| 30,358,951 | 30,212,073 | 99.5 | 99.3 | 604,243 | 181,880 | 30.1 | 31.5 |
| 13,104,260 | 13,006,395 | 99.3 | 98.5 | 536,129 | 166,435 | 31.0 | 21.7 |
| 11,506,533 | 11,435,953 | 99.4 | 99.2 | 237,656 | 79,731 | 33.6 | 30.6 |
| 12,061,184 | 12,004,217 | 99.5 | 90.9 | 1,247,541 | 1,140,824 | 91.5 | 25.9 |
| 12,654,876 | 12,559,709 | 99.3 | 99.2 | 495,461 | 106,478 | 21.5 | 22.3 |
| 31,729,954 | 31,499,724 | 99.3 | 98.5 | 1,212,502 | 365,635 | 30.2 | 23.2 |
| 21,189,316 | 21,062,079 | 99.4 | 99.2 | 632,078 | 170,072 | 26.9 | 26.5 |
| 7,163,690 | 7,107,959 | 99.2 | 98.3 | 228,638 | 101,649 | 44.5 | 27.8 |
| 28,441,464 | 28,311,724 | 99.5 | 99.4 | 558,725 | 163,885 | 29.3 | 27.3 |
| 17,972,948 | 17,936,695 | 99.8 | 99.6 | 121,236 | 68,988 | 56.9 | 42.4 |
| 15,135,548 | 15,041,821 | 99.4 | 99.4 | 261,020 | 89,048 | 34.1 | 16.2 |
| 12,379,520 | 12,295,910 | 99.3 | 99.0 | 344,769 | 110,905 | 32.2 | 34.0 |
| 12,435,304 | 12,384,782 | 99.6 | 99.5 | 160,724 | 64,859 | 40.4 | 37.1 |
| 8,544,876 | 8,479,347 | 99.2 | 99.0 | 263,687 | 91,820 | 34.8 | 31.2 |
| 6,909,815 | 6,862,592 | 99.3 | 99.2 | 169,475 | 43,348 | 25.6 | 25.6 |
| 10,729,542 | 10,646,500 | 99.2 | 99.1 | 191,949 | 95,470 | 49.7 | 49.7 |
| 15,789,757 | 15,662,237 | 99.2 | 99.0 | 367,315 | 114,830 | 31.3 | 31.9 |
| 12,587,341 | 12,517,260 | 99.4 | 99.4 | 318,750 | 109,970 | 34.5 | 29.8 |
| 7,664,277 | 7,604,732 | 99.2 | 99.2 | 216,251 | 57,988 | 26.8 | 30.9 |
| 12,235,941 | 12,138,419 | 99.2 | 99.0 | 366,524 | 100,545 | 27.4 | 22.1 |
| 13,398,247 | 13,277,112 | 99.1 | 99.1 | 392,595 | 109,865 | 28.0 | 29.0 |
| 8,396,037 | 8,334,198 | 99.3 | 99.2 | 181,140 | 53,608 | 29.6 | 28.7 |
| 14,455,856 | 14,417,469 | 99.7 | 99.7 | 184,057 | 61,857 | 33.6 | 28.9 |
| 10,943,322 | 10,759,985 | 98.3 | 98.3 | 661,466 | 143,507 | 21.7 | 18.5 |
| 11,646,094 | 11,603,184 | 99.6 | 99.5 | 91,733 | 48,864 | 53.3 | 52.0 |

15 その他

(1) 税務証明

ア 令和3年度月別明細

(単位：枚)

| 項目 月 | 地籍 図 | 物件 | 登録 事項 | 評価 | 公課 | 法務 局 | 固定 台帳 | 所得 課税 | 非課 税 | 納税 | 軽自 租税 | その他 | | 合計 | |
|---------|---------|-----|----------|-------|-------|---------|----------|----------|---------|-------|----------|-----|-------|-------|--------|
| | | | | | | | | | | | | 有料 | 無料 | | |
| 4 | 112 | 36 | 13 | 358 | 288 | 524 | 18 | 1,124 | 1 | 123 | 430 | 68 | 69 | 134 | 3,298 |
| 5 | 132 | 23 | 6 | 176 | 123 | 272 | 105 | 838 | 5 | 95 | 355 | 51 | 80 | 82 | 2,343 |
| 6 | 95 | 30 | 18 | 210 | 105 | 215 | 142 | 3,874 | 4 | 159 | 252 | 59 | 107 | 559 | 5,829 |
| 7 | 59 | 36 | 7 | 205 | 107 | 252 | 165 | 1,420 | 3 | 149 | 286 | 42 | 93 | 192 | 3,016 |
| 8 | 72 | 23 | 11 | 174 | 103 | 249 | 115 | 2,007 | 3 | 168 | 324 | 53 | 96 | 203 | 3,601 |
| 9 | 101 | 35 | 13 | 193 | 101 | 195 | 101 | 1,394 | 11 | 130 | 357 | 53 | 104 | 178 | 2,966 |
| 10 | 144 | 23 | 15 | 230 | 90 | 253 | 138 | 1,170 | 284 | 156 | 318 | 49 | 96 | 248 | 3,214 |
| 11 | 86 | 43 | 11 | 191 | 103 | 220 | 112 | 927 | 263 | 137 | 409 | 48 | 95 | 84 | 2,729 |
| 12 | 108 | 67 | 13 | 182 | 66 | 243 | 123 | 630 | 20 | 142 | 333 | 75 | 163 | 109 | 2,274 |
| 1 | 101 | 27 | 9 | 233 | 102 | 254 | 170 | 777 | 11 | 147 | 489 | 33 | 294 | 99 | 2,746 |
| 2 | 53 | 23 | 11 | 187 | 140 | 233 | 139 | 743 | 10 | 153 | 475 | 47 | 202 | 66 | 2,482 |
| 3 | 106 | 25 | 10 | 166 | 90 | 137 | 133 | 1,127 | 4 | 152 | 559 | 69 | 73 | 97 | 2,748 |
| 合計 | 1,169 | 391 | 137 | 2,505 | 1,418 | 3,047 | 1,461 | 16,031 | 619 | 1,711 | 4,587 | 647 | 1,472 | 2,051 | 37,246 |

イ 年度別推移

| 項目 年度 | 有 料 (枚) | | 無 料 (枚) | | 合 計 (枚) | | 手数料 (円) | |
|----------|------------|------------|------------|------------|------------|------------|------------|------------|
| | | 前年比 (%) | | 前年比 (%) | | 前年比 (%) | | 前年比 (%) |
| 29 | 35,785 | 95.4 | 13,914 | 101.6 | 49,699 | 97.1 | 7,866,500 | 96.1 |
| 30 | 32,794 | 91.6 | 13,285 | 95.5 | 46,079 | 92.7 | 7,239,700 | 92.0 |
| 元 | 30,621 | 93.4 | 11,909 | 89.6 | 42,530 | 92.3 | 6,826,000 | 94.3 |
| 2 | 25,944 | 84.7 | 10,589 | 88.9 | 36,533 | 85.9 | 5,921,400 | 86.7 |
| 3 | 27,561 | 106.2 | 9,685 | 91.5 | 37,246 | 102.0 | 6,223,900 | 105.1 |

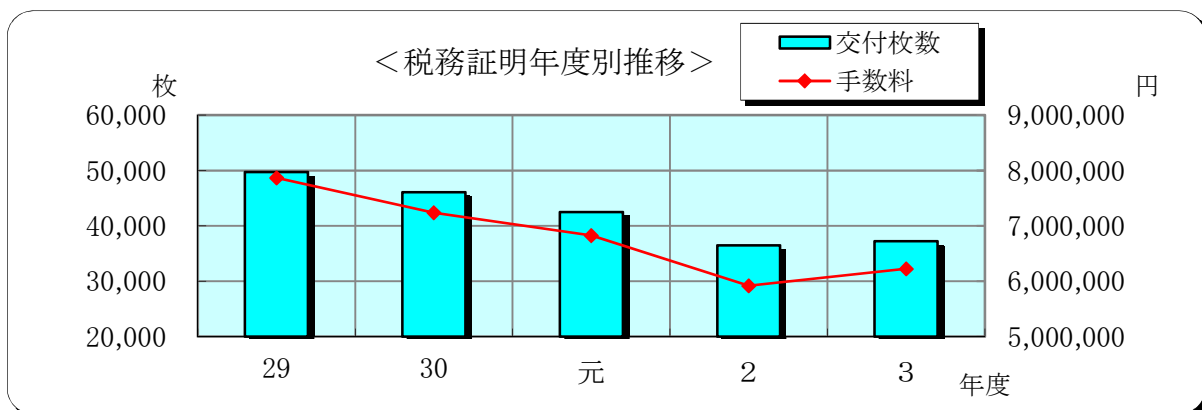

(2) 固定資産評価審査状況

(令和4年7月1日現在)

| 年度 | 資産区分 | 受付件数 | | | 決定区分 | | | | | 固定資産 課税台帳 閲覧者数 | 縦覧帳簿 縦覧者数 |
|----|------|------|----|----|------|----|----|--------------|----|----------------------|--------------|
| | | 受理 | 取下 | 審査 | 認容 | 棄却 | 却下 | その他 (取下げ) | 合計 | | |
| 2 | 土地 | 1 | 0 | 1 | 0 | 0 | 1 | 0 | 1 | 244人 | 6人 |
| | 家屋 | 0 | 0 | 0 | 0 | 0 | 0 | 0 | 0 | | |
| | 償却資産 | 0 | 0 | 0 | 0 | 0 | 0 | 0 | 0 | | |
| | 合計 | 1 | 0 | 1 | 0 | 0 | 1 | 0 | 1 | | |
| 3 | 土地 | 2 | 0 | 2 | 0 | 2 | 0 | 0 | 2 | 251人 | 17人 |
| | 家屋 | 2 | 0 | 2 | 0 | 2 | 0 | 0 | 2 | | |
| | 償却資産 | 0 | 0 | 0 | 0 | 0 | 0 | 0 | 0 | | |
| | 合計 | 4 | 0 | 4 | 0 | 4 | 0 | 0 | 4 | | |
| 4 | 土地 | 0 | 0 | 0 | 0 | 0 | 0 | 0 | 0 | 254人 | 23人 |
| | 家屋 | 0 | 0 | 0 | 0 | 0 | 0 | 0 | 0 | | |
| | 償却資産 | 0 | 0 | 0 | 0 | 0 | 0 | 0 | 0 | | |
| | 合計 | 0 | 0 | 0 | 0 | 0 | 0 | 0 | 0 | | |

(注) 閲覧者及び縦覧者数は縦覧期間中における実人数

(3) 令和4年度税制一覧表

| 税 目 | 課 税 客 体 | 納 税 義 務 者 |
|-----------|--|--|
| 市 民 税 | <p style="text-align: center;">個 人 市 民 税</p> | <ul style="list-style-type: none"> ○ 市内に住所を有する個人（均等割、所得割） ○ 市内に事務所、事業所又は家屋敷を有する個人で市内に住所を有しないもの（均等割） |
| | <p style="text-align: center;">法 人 市 民 税</p> | <ul style="list-style-type: none"> ○ 市内に事務所又は事業所を有する法人及び法人でない社団又は財団で代表者又は管理人の定めがあり収益事業を行うもの（均等割、法人税割） ○ 市内に寮、宿泊所、クラブその他、これらに類する施設を有する法人で、市内に事務所又は事業所を有しないもの（均等割） |
| 固 定 資 産 税 | 固定資産 土 地 家 屋 償却資産 | 固定資産の所有者 |
| 都 市 計 画 税 | 市街化区域内に所在する 土地・家屋 | 市街化区域内に所在する 土地・家屋の所有者 |

| 課税標準及び税率 | 申告期限 | 納期 | | | | | | | | | | | | | | | | | | | | | | | | | | | | | | | |
|---|---|---|--------|-------|------|-----------|-------|---------|-----------------|------|-----------|-------|---------|----------------|------|---------|-------|---------|----------------|------|---------|-------|---------|--------|------|---------|-------|--------|----------|--|--------|-----------------|----------------|
| <p>【均等割】 3,500円 $\left\{ \begin{array}{l} 3,000円 \text{ [標準税率]} \\ +500円 \text{ [東日本大震災からの復興に関し地方公共団体が実施する防災のための施策に必要な財源の確保に係る地方税の臨時特例に関する法律による加算額]} \end{array} \right.$ (平成26年度から令和5年度まで(10年間))</p> <p>【所得割】 6% [標準税率]</p> <p>【所得控除】 〔雑損控除〕 (実質損失額－総所得金額等の合計額×10%) 又は (災害関連支出の金額－5万円) のうちいずれか高い方の金額 〔医療費控除〕 最高 200万円 〔社会保険料控除〕 全額 〔小規模企業共済等掛金控除〕 全額 〔生命保険料控除〕 生命保険、介護医療及び個人年金それぞれについて (1) 新契約及び新旧両方の契約の適用を受ける場合、最高 28,000円 (2) 旧契約のみの適用を受ける場合、最高 35,000円 ※(1)と(2)どちらを選択してもそれぞれの控除額の合計は最高 70,000円 〔地震保険料控除〕 最高 25,000円 〔寡婦・勤労学生控除〕 26万円 (ひとり親 30万円) 〔配偶者控除〕 最高 33万円 (老人配偶者 最高 38万円) 〔配偶者特別控除〕 最高 33万円 〔扶養控除〕 一人につき 一般 33万円、特定 45万円、老人 38万円、同居老親等 45万円、年少 0円 〔障害者控除〕 26万円 (特別障害者 30万円、同居特別障害者 53万円) 〔基礎控除〕 最高 43万円</p> | <p>所得税の確定申告書又は市民税の申告書 3月15日</p> <p>給与支払報告書 1月末日</p> | <p>普通徴収 1期 6月 1日 ～30日 2期 8月 1日 ～31日 3期 10月 1日 ～31日 4期 1月 1日 ～31日</p> <p>特別徴収 ・毎月 (6月～翌年5月) ・徴収して翌月10日</p> <p>年金特別徴収 ・偶数月 ・徴収して翌月10日</p> | | | | | | | | | | | | | | | | | | | | | | | | | | | | | | | |
| <p>【均等割】 [標準税率]</p> <table border="1"> <thead> <tr> <th>資本金等の金額</th> <th>従業者数</th> <th>税率 (円)</th> </tr> </thead> <tbody> <tr> <td rowspan="2">50億円超</td> <td>50人超</td> <td>3,000,000</td> </tr> <tr> <td>50人以下</td> <td>410,000</td> </tr> <tr> <td rowspan="2">10億円超 50億円以下</td> <td>50人超</td> <td>1,750,000</td> </tr> <tr> <td>50人以下</td> <td>410,000</td> </tr> <tr> <td rowspan="2">1億円超 10億円以下</td> <td>50人超</td> <td>400,000</td> </tr> <tr> <td>50人以下</td> <td>160,000</td> </tr> <tr> <td rowspan="2">1千万円超 1億円以下</td> <td>50人超</td> <td>150,000</td> </tr> <tr> <td>50人以下</td> <td>130,000</td> </tr> <tr> <td rowspan="2">1千万円以下</td> <td>50人超</td> <td>120,000</td> </tr> <tr> <td>50人以下</td> <td>50,000</td> </tr> <tr> <td colspan="2">上記以外の法人等</td> <td>50,000</td> </tr> </tbody> </table> <p>【法人税割】 資本金等の額が1億円超又は法人税額800万円超 7.4% [超過税率] ※令和元年9月30日以前に開始する事業年度については11.1% ※平成26年9月30日以前に開始する事業年度については13.7% 上記以外 6.0% [標準税率] ※令和元年9月30日以前に開始する事業年度については9.7% ※平成26年9月30日以前に開始する事業年度については12.3%</p> | 資本金等の金額 | 従業者数 | 税率 (円) | 50億円超 | 50人超 | 3,000,000 | 50人以下 | 410,000 | 10億円超 50億円以下 | 50人超 | 1,750,000 | 50人以下 | 410,000 | 1億円超 10億円以下 | 50人超 | 400,000 | 50人以下 | 160,000 | 1千万円超 1億円以下 | 50人超 | 150,000 | 50人以下 | 130,000 | 1千万円以下 | 50人超 | 120,000 | 50人以下 | 50,000 | 上記以外の法人等 | | 50,000 | <p>法人税の申告期限</p> | <p>法人税の納期限</p> |
| 資本金等の金額 | 従業者数 | 税率 (円) | | | | | | | | | | | | | | | | | | | | | | | | | | | | | | | |
| 50億円超 | 50人超 | 3,000,000 | | | | | | | | | | | | | | | | | | | | | | | | | | | | | | | |
| | 50人以下 | 410,000 | | | | | | | | | | | | | | | | | | | | | | | | | | | | | | | |
| 10億円超 50億円以下 | 50人超 | 1,750,000 | | | | | | | | | | | | | | | | | | | | | | | | | | | | | | | |
| | 50人以下 | 410,000 | | | | | | | | | | | | | | | | | | | | | | | | | | | | | | | |
| 1億円超 10億円以下 | 50人超 | 400,000 | | | | | | | | | | | | | | | | | | | | | | | | | | | | | | | |
| | 50人以下 | 160,000 | | | | | | | | | | | | | | | | | | | | | | | | | | | | | | | |
| 1千万円超 1億円以下 | 50人超 | 150,000 | | | | | | | | | | | | | | | | | | | | | | | | | | | | | | | |
| | 50人以下 | 130,000 | | | | | | | | | | | | | | | | | | | | | | | | | | | | | | | |
| 1千万円以下 | 50人超 | 120,000 | | | | | | | | | | | | | | | | | | | | | | | | | | | | | | | |
| | 50人以下 | 50,000 | | | | | | | | | | | | | | | | | | | | | | | | | | | | | | | |
| 上記以外の法人等 | | 50,000 | | | | | | | | | | | | | | | | | | | | | | | | | | | | | | | |
| <p>課税標準額 $\times 1.4 / 100$ [標準税率]</p> <p>免税点 土地 30万円 家屋 20万円 償却資産 150万円</p> | <p>償却資産の申告 1月31日</p> | <p>1期 4月 1日 ～30日 2期 7月 1日 ～31日 3期 12月 1日 ～25日 4期 2月 1日 ～末日</p> | | | | | | | | | | | | | | | | | | | | | | | | | | | | | | | |
| <p>課税標準額 $\times 0.3 / 100$ [制限税率]</p> | <p>固定資産税と併せて賦課徴収するため固定資産税と同一</p> | | | | | | | | | | | | | | | | | | | | | | | | | | | | | | | | |

| 税 目 | 課 税 客 体 | 納 税 義 務 者 |
|---------------|--|-----------|
| 国有資産等所在市町村交付金 | 国、地方公共団体所有の固定資産 | 国、地方公共団体 |
| 軽自動車税種別割 | 原動機付自転車 軽自動車 小型特殊自動車 二輪の小型自動車 | 軽自動車等の所有者 |

| 課 税 標 準 及 び 税 率 | 申 告 期 限 | 納 期 | | | | | | | | | | | | | | | | | | | | | | | | | | | | | | | | | | | | | | | | | | | | | | | | | | | | | | | | | | | | | | | | | | | | | | | | | | | | | | | | | |
|--|----------|---------------------------------|---------------------|----------|----------|--------|--------------------|---|--------|--------------------|---|--------|-----|--|--------|--|--|--|------|-------|-------|-------|----|-------|--------|--------|--------|--------|------|--------|--------|---|---|----|----|-----|--------|--------|--------|--------|-----|---------|--------|---|---|----|-----|--------|--------|---|---|-----|--------|--------|---|---|-----|--|--------|--|---------------------------------|---------------------|-----|--|--------|--------|----|----|-----|--------|--------|-----|--------|---------|----|-----|--------|--------|-----|--------|--------|--|--|
| 算定標準額（法で特別の定めがあるものを除き、前年の3月31日現在において 国有財産台帳等に記載された価格）の100分の1.4 | | 6月30日 | | | | | | | | | | | | | | | | | | | | | | | | | | | | | | | | | | | | | | | | | | | | | | | | | | | | | | | | | | | | | | | | | | | | | | | | | | | | | | | | | |
| <p>(1) 原動機付自転車</p> <p>50cc以下 年額 2,000円 [標準税率] 50cc超～90cc以下 年額 2,000円 [標準税率] 90cc超～125cc以下 年額 2,400円 [標準税率] ミニカー 年額 3,700円 [標準税率]</p> <p>(2) 軽自動車</p> <p>二輪のもの（側車付のものを含む） 年額 3,600円 [標準税率] 三輪以上のもの</p> <p>【グリーン化特例（軽課）】</p> <p>○令和3年4月1日～令和4年3月31日に最初の新規検査を受けた三輪以上の軽自動車で、排出ガス性能及び燃費性能の優れた環境負荷の小さいものについて、令和4年度分の軽自動車税種別割の税率が軽減される</p> <p>〔軽課割合〕</p> <table border="1"> <thead> <tr> <th>軽乗用車</th> <th>軽貨物車</th> <th>軽課割合</th> </tr> </thead> <tbody> <tr> <td>電気自動車等※1</td> <td>電気自動車等※1</td> <td>約75%軽減</td> </tr> <tr> <td>令和12年度燃費基準90%達成車※2</td> <td>-</td> <td>約50%軽減</td> </tr> <tr> <td>令和12年度燃費基準70%達成車※2</td> <td>-</td> <td>約25%軽減</td> </tr> </tbody> </table> <p>※1 天然ガス自動車は平成30年排出ガス規制適合車又は平成21年排出ガス基準値より10%以上窒素酸化物の排出量が少ないものに限る。 ※2 平成30年排出ガス基準値より50%以上窒素酸化物の排出量が少ないもの又は平成17年排出ガス基準値より75%以上窒素酸化物の排出量が少ないもので、いずれも営業用に限る。</p> <table border="1"> <thead> <tr> <th colspan="2" rowspan="2">区 分</th> <th colspan="4">税率（年額）</th> </tr> <tr> <th>標準税率</th> <th>75%軽減</th> <th>50%軽減</th> <th>25%軽減</th> </tr> </thead> <tbody> <tr> <td rowspan="2">三輪</td> <td>乗用営業用</td> <td>3,900円</td> <td>1,000円</td> <td>2,000円</td> <td>3,000円</td> </tr> <tr> <td>上記以外</td> <td>3,900円</td> <td>1,000円</td> <td>-</td> <td>-</td> </tr> <tr> <td rowspan="4">四輪</td> <td rowspan="2">乗用</td> <td>営業用</td> <td>6,900円</td> <td>1,800円</td> <td>3,500円</td> <td>5,200円</td> </tr> <tr> <td>自家用</td> <td>10,800円</td> <td>2,700円</td> <td>-</td> <td>-</td> </tr> <tr> <td rowspan="2">貨物</td> <td>営業用</td> <td>3,800円</td> <td>1,000円</td> <td>-</td> <td>-</td> </tr> <tr> <td>自家用</td> <td>5,000円</td> <td>1,300円</td> <td>-</td> <td>-</td> </tr> </tbody> </table> <p>取得した場合は、取得したその日から15日以内 市外への転出又は譲渡した場合は30日以内</p> <p>5月1日～5月31日</p> <p>【グリーン化特例（重課）】</p> <p>○最初の新規検査から13年を経過した三輪以上の軽自動車について、平成28年度分から標準税率に約20%重課された税率が適用されている</p> <table border="1"> <thead> <tr> <th colspan="2" rowspan="2">区 分</th> <th colspan="2">税率（年額）</th> </tr> <tr> <th>最初の新規検査が平成27年3月以前の車両 〔旧標準税率〕</th> <th>最初の新規検査から13年を経過した車両</th> </tr> </thead> <tbody> <tr> <td colspan="2">三 輪</td> <td>3,100円</td> <td>4,600円</td> </tr> <tr> <td rowspan="4">四輪</td> <td rowspan="2">乗用</td> <td>営業用</td> <td>5,500円</td> <td>8,200円</td> </tr> <tr> <td>自家用</td> <td>7,200円</td> <td>12,900円</td> </tr> <tr> <td rowspan="2">貨物</td> <td>営業用</td> <td>3,000円</td> <td>4,500円</td> </tr> <tr> <td>自家用</td> <td>4,000円</td> <td>6,000円</td> </tr> </tbody> </table> <p>※平成27年3月31日までに最初の新規検査を受けた車両は、最初の新規検査から13年を経過するまでは旧税率が適用される ※燃料の種類が電気、天然ガス、メタノール、混合メタノール、ガソリン電力併用のもの及び被けん引車は対象外</p> <p>(3) 小型特殊自動車</p> <p>農耕用 年額 2,400円 [標準税率] その他 年額 5,900円 [標準税率]</p> <p>(4) 二輪の小型自動車 年額 6,000円 [標準税率]</p> | 軽乗用車 | 軽貨物車 | 軽課割合 | 電気自動車等※1 | 電気自動車等※1 | 約75%軽減 | 令和12年度燃費基準90%達成車※2 | - | 約50%軽減 | 令和12年度燃費基準70%達成車※2 | - | 約25%軽減 | 区 分 | | 税率（年額） | | | | 標準税率 | 75%軽減 | 50%軽減 | 25%軽減 | 三輪 | 乗用営業用 | 3,900円 | 1,000円 | 2,000円 | 3,000円 | 上記以外 | 3,900円 | 1,000円 | - | - | 四輪 | 乗用 | 営業用 | 6,900円 | 1,800円 | 3,500円 | 5,200円 | 自家用 | 10,800円 | 2,700円 | - | - | 貨物 | 営業用 | 3,800円 | 1,000円 | - | - | 自家用 | 5,000円 | 1,300円 | - | - | 区 分 | | 税率（年額） | | 最初の新規検査が平成27年3月以前の車両 〔旧標準税率〕 | 最初の新規検査から13年を経過した車両 | 三 輪 | | 3,100円 | 4,600円 | 四輪 | 乗用 | 営業用 | 5,500円 | 8,200円 | 自家用 | 7,200円 | 12,900円 | 貨物 | 営業用 | 3,000円 | 4,500円 | 自家用 | 4,000円 | 6,000円 | | |
| 軽乗用車 | 軽貨物車 | 軽課割合 | | | | | | | | | | | | | | | | | | | | | | | | | | | | | | | | | | | | | | | | | | | | | | | | | | | | | | | | | | | | | | | | | | | | | | | | | | | | | | | | | |
| 電気自動車等※1 | 電気自動車等※1 | 約75%軽減 | | | | | | | | | | | | | | | | | | | | | | | | | | | | | | | | | | | | | | | | | | | | | | | | | | | | | | | | | | | | | | | | | | | | | | | | | | | | | | | | | |
| 令和12年度燃費基準90%達成車※2 | - | 約50%軽減 | | | | | | | | | | | | | | | | | | | | | | | | | | | | | | | | | | | | | | | | | | | | | | | | | | | | | | | | | | | | | | | | | | | | | | | | | | | | | | | | | |
| 令和12年度燃費基準70%達成車※2 | - | 約25%軽減 | | | | | | | | | | | | | | | | | | | | | | | | | | | | | | | | | | | | | | | | | | | | | | | | | | | | | | | | | | | | | | | | | | | | | | | | | | | | | | | | | |
| 区 分 | | 税率（年額） | | | | | | | | | | | | | | | | | | | | | | | | | | | | | | | | | | | | | | | | | | | | | | | | | | | | | | | | | | | | | | | | | | | | | | | | | | | | | | | | | |
| | | 標準税率 | 75%軽減 | 50%軽減 | 25%軽減 | | | | | | | | | | | | | | | | | | | | | | | | | | | | | | | | | | | | | | | | | | | | | | | | | | | | | | | | | | | | | | | | | | | | | | | | | | | | | | |
| 三輪 | 乗用営業用 | 3,900円 | 1,000円 | 2,000円 | 3,000円 | | | | | | | | | | | | | | | | | | | | | | | | | | | | | | | | | | | | | | | | | | | | | | | | | | | | | | | | | | | | | | | | | | | | | | | | | | | | | | |
| | 上記以外 | 3,900円 | 1,000円 | - | - | | | | | | | | | | | | | | | | | | | | | | | | | | | | | | | | | | | | | | | | | | | | | | | | | | | | | | | | | | | | | | | | | | | | | | | | | | | | | | |
| 四輪 | 乗用 | 営業用 | 6,900円 | 1,800円 | 3,500円 | 5,200円 | | | | | | | | | | | | | | | | | | | | | | | | | | | | | | | | | | | | | | | | | | | | | | | | | | | | | | | | | | | | | | | | | | | | | | | | | | | | | |
| | | 自家用 | 10,800円 | 2,700円 | - | - | | | | | | | | | | | | | | | | | | | | | | | | | | | | | | | | | | | | | | | | | | | | | | | | | | | | | | | | | | | | | | | | | | | | | | | | | | | | | |
| | 貨物 | 営業用 | 3,800円 | 1,000円 | - | - | | | | | | | | | | | | | | | | | | | | | | | | | | | | | | | | | | | | | | | | | | | | | | | | | | | | | | | | | | | | | | | | | | | | | | | | | | | | | |
| | | 自家用 | 5,000円 | 1,300円 | - | - | | | | | | | | | | | | | | | | | | | | | | | | | | | | | | | | | | | | | | | | | | | | | | | | | | | | | | | | | | | | | | | | | | | | | | | | | | | | | |
| 区 分 | | 税率（年額） | | | | | | | | | | | | | | | | | | | | | | | | | | | | | | | | | | | | | | | | | | | | | | | | | | | | | | | | | | | | | | | | | | | | | | | | | | | | | | | | | |
| | | 最初の新規検査が平成27年3月以前の車両 〔旧標準税率〕 | 最初の新規検査から13年を経過した車両 | | | | | | | | | | | | | | | | | | | | | | | | | | | | | | | | | | | | | | | | | | | | | | | | | | | | | | | | | | | | | | | | | | | | | | | | | | | | | | | | |
| 三 輪 | | 3,100円 | 4,600円 | | | | | | | | | | | | | | | | | | | | | | | | | | | | | | | | | | | | | | | | | | | | | | | | | | | | | | | | | | | | | | | | | | | | | | | | | | | | | | | | |
| 四輪 | 乗用 | 営業用 | 5,500円 | 8,200円 | | | | | | | | | | | | | | | | | | | | | | | | | | | | | | | | | | | | | | | | | | | | | | | | | | | | | | | | | | | | | | | | | | | | | | | | | | | | | | | |
| | | 自家用 | 7,200円 | 12,900円 | | | | | | | | | | | | | | | | | | | | | | | | | | | | | | | | | | | | | | | | | | | | | | | | | | | | | | | | | | | | | | | | | | | | | | | | | | | | | | | |
| | 貨物 | 営業用 | 3,000円 | 4,500円 | | | | | | | | | | | | | | | | | | | | | | | | | | | | | | | | | | | | | | | | | | | | | | | | | | | | | | | | | | | | | | | | | | | | | | | | | | | | | | | |
| | | 自家用 | 4,000円 | 6,000円 | | | | | | | | | | | | | | | | | | | | | | | | | | | | | | | | | | | | | | | | | | | | | | | | | | | | | | | | | | | | | | | | | | | | | | | | | | | | | | | |

| 税 目 | 課 税 客 体 | 納 税 義 務 者 |
|---------------|--|--------------------------|
| 軽自動車税環境性能割 | 三輪以上の軽自動車の取得 | 三輪以上の軽自動車の取得者 |
| 市 た ば こ 税 | 製造たばこ | 製造たばこの製造者、特定販売業者及び卸売販売業者 |
| 入 湯 税 | 鉱泉浴場における入湯行為 | 鉱泉浴場における入湯客 |
| 国 民 健 康 保 険 税 | <ul style="list-style-type: none"> ○国民健康保険の被保険者 ○国民健康保険の世帯 ○前年分の総所得金額 | 国民健康保険被保険者の世帯主 |

| 課 税 標 準 及 び 税 率 | | | | 申 告 期 限 | 納 期 | | | | | | | | | | | | | | | | | | | | | | | | | | | | | | | | | | | | | |
|--|---------------------------------|---------------------|------------------------|----------------------|---|----|-----|-----|--|-----|-----|----|-------------|----|----|---------------------------------|----|----|---------------------------------|----|------|-----------------|----|----|---------|----|----|----|-------------|----|----|------------------|----|----|------------------|----|------|------------------|----|----|---------|----|
| (1) 税額 通常の取得価額 × 税率 (2) 税率 下表のとおり | | | | | | | | | | | | | | | | | | | | | | | | | | | | | | | | | | | | | | | | | | |
| <table border="1"> <thead> <tr> <th rowspan="2">車種</th> <th rowspan="2">区 分</th> <th colspan="2">税 率</th> </tr> <tr> <th>自家用</th> <th>営業用</th> </tr> </thead> <tbody> <tr> <td rowspan="5">乗用</td> <td>電 気 自 動 車 等</td> <td>0%</td> <td>0%</td> </tr> <tr> <td>R12年度燃費基準75%達成車 かつR2年度燃費基準達成</td> <td>0%</td> <td>0%</td> </tr> <tr> <td>R12年度燃費基準60%達成車 かつR2年度燃費基準達成</td> <td>1%</td> <td>0.5%</td> </tr> <tr> <td>R12年度燃費基準55%達成車</td> <td>2%</td> <td>1%</td> </tr> <tr> <td>上 記 以 外</td> <td>2%</td> <td>2%</td> </tr> <tr> <td rowspan="5">貨物</td> <td>電 気 自 動 車 等</td> <td>0%</td> <td>0%</td> </tr> <tr> <td>H27年度燃費基準+25%達成車</td> <td>0%</td> <td>0%</td> </tr> <tr> <td>H27年度燃費基準+20%達成車</td> <td>1%</td> <td>0.5%</td> </tr> <tr> <td>H27年度燃費基準+15%達成車</td> <td>2%</td> <td>1%</td> </tr> <tr> <td>上 記 以 外</td> <td>2%</td> <td>2%</td> </tr> </tbody> </table> <p>※電気自動車等に含まれる天然ガス自動車は平成30年排出ガス基準適合車又は平成21年排出ガス基準からNOx10%低減達成車 ※電気自動車等を除く燃費基準達成車は、いずれも平成17年排出ガス基準75%低減達成車又は平成30年排出ガス基準50%低減達成車に限る</p> | | | | | | 車種 | 区 分 | 税 率 | | 自家用 | 営業用 | 乗用 | 電 気 自 動 車 等 | 0% | 0% | R12年度燃費基準75%達成車 かつR2年度燃費基準達成 | 0% | 0% | R12年度燃費基準60%達成車 かつR2年度燃費基準達成 | 1% | 0.5% | R12年度燃費基準55%達成車 | 2% | 1% | 上 記 以 外 | 2% | 2% | 貨物 | 電 気 自 動 車 等 | 0% | 0% | H27年度燃費基準+25%達成車 | 0% | 0% | H27年度燃費基準+20%達成車 | 1% | 0.5% | H27年度燃費基準+15%達成車 | 2% | 1% | 上 記 以 外 | 2% |
| 車種 | 区 分 | 税 率 | | | | | | | | | | | | | | | | | | | | | | | | | | | | | | | | | | | | | | | | |
| | | 自家用 | 営業用 | | | | | | | | | | | | | | | | | | | | | | | | | | | | | | | | | | | | | | | |
| 乗用 | 電 気 自 動 車 等 | 0% | 0% | | | | | | | | | | | | | | | | | | | | | | | | | | | | | | | | | | | | | | | |
| | R12年度燃費基準75%達成車 かつR2年度燃費基準達成 | 0% | 0% | | | | | | | | | | | | | | | | | | | | | | | | | | | | | | | | | | | | | | | |
| | R12年度燃費基準60%達成車 かつR2年度燃費基準達成 | 1% | 0.5% | | | | | | | | | | | | | | | | | | | | | | | | | | | | | | | | | | | | | | | |
| | R12年度燃費基準55%達成車 | 2% | 1% | | | | | | | | | | | | | | | | | | | | | | | | | | | | | | | | | | | | | | | |
| | 上 記 以 外 | 2% | 2% | | | | | | | | | | | | | | | | | | | | | | | | | | | | | | | | | | | | | | | |
| 貨物 | 電 気 自 動 車 等 | 0% | 0% | | | | | | | | | | | | | | | | | | | | | | | | | | | | | | | | | | | | | | | |
| | H27年度燃費基準+25%達成車 | 0% | 0% | | | | | | | | | | | | | | | | | | | | | | | | | | | | | | | | | | | | | | | |
| | H27年度燃費基準+20%達成車 | 1% | 0.5% | | | | | | | | | | | | | | | | | | | | | | | | | | | | | | | | | | | | | | | |
| | H27年度燃費基準+15%達成車 | 2% | 1% | | | | | | | | | | | | | | | | | | | | | | | | | | | | | | | | | | | | | | | |
| | 上 記 以 外 | 2% | 2% | | | | | | | | | | | | | | | | | | | | | | | | | | | | | | | | | | | | | | | |
| (3) 免税点 50万円 | | | | | | | | | | | | | | | | | | | | | | | | | | | | | | | | | | | | | | | | | | |
| 売渡し等に係る製造たばこの本数1,000本につき 6,552円 加熱式たばこ 「重量」と「価格」を紙巻たばこの本数に換算する 葉巻たばこ 重量1gをもって紙巻たばこ1本に換算する ただし、1本当たりの重量が1g未満の軽量の葉巻たばこは、 葉巻たばこ1本をもって紙巻たばこ1本に換算する | | | | 毎月末日までに、前月の売渡し分を申告納付 | | | | | | | | | | | | | | | | | | | | | | | | | | | | | | | | | | | | | | |
| 入湯客1人1日につき 150円 [標準税率] | | | | 毎月15日までに、前月分を申告、納入 | | | | | | | | | | | | | | | | | | | | | | | | | | | | | | | | | | | | | | |
| 【所得割額】 (前年分の総所得金額 -基礎控除等) | | 医療給付費分 × 税率 6.5/100 | 後期高齢者支援金等分 × 税率2.4/100 | 介護納付金分 × 税率2.2/100 | ○普通徴収 1期 7月1日～末日 2期 8月1日～末日 3期 9月1日～末日 4期 10月1日～末日 5期 11月1日～末日 6期 12月1日～25日 7期 1月1日～末日 8期 2月1日～末日 9期 3月1日～末日 | | | | | | | | | | | | | | | | | | | | | | | | | | | | | | | | | | | | | |
| 【被保険者均等割額】 被保険者1人について | | 24,800円 | 8,600円 | 9,800円 | | | | | | | | | | | | | | | | | | | | | | | | | | | | | | | | | | | | | | |
| 【世帯別平等割額】 1世帯について | | 18,200円 | 6,800円 | 5,200円 | | | | | | | | | | | | | | | | | | | | | | | | | | | | | | | | | | | | | | |
| 【最高限度額】 | | 650,000円 | 200,000円 | 170,000円 | ○特別徴収 ・偶数月 ・徴収して翌月10日 | | | | | | | | | | | | | | | | | | | | | | | | | | | | | | | | | | | | | |

(4) 地価公示価格

(単位：円 / m²)

| 標準地 番号 | 標準地 | 平成30年 | 令和元年 | 令和2年 | 令和3年 | 令和4年 |
|-----------|-----------------|---------|---------|---------|---------|---------|
| 1 | 奥田町六畝六歩3770-83 | 87,400 | 87,400 | 88,000 | 88,000 | 88,000 |
| 2 | 小池二丁目1-5 | 119,000 | 120,000 | 121,000 | 121,000 | 122,000 |
| 3 | 駅前三丁目20-28 | 116,000 | 117,000 | 118,000 | 118,000 | 119,000 |
| 4 | 小沢四丁目42-5 | 115,000 | 116,000 | 117,000 | 117,000 | 118,000 |
| (旧5) | 稲沢町北山二丁目46 | 92,400 | — | — | — | — |
| 5 | 稲沢町北山一丁目28-8 | — | 96,500 | 97,500 | 97,500 | 98,000 |
| 6 | 国府宮一丁目5-5外 | 114,000 | 116,000 | 118,000 | 118,000 | 119,000 |
| 7 | 大塚北一丁目47-1 | 103,000 | 104,000 | 105,000 | 105,000 | 105,000 |
| (旧8) | 朝府町14-6外 | 91,800 | 91,800 | — | — | — |
| 8 | 西町三丁目158-5 | — | — | 90,000 | 90,000 | 90,500 |
| 9 | 祖父江町祖父江南川原33-2外 | 51,100 | 51,000 | 50,300 | 49,500 | 49,000 |
| 10 | 平和町明和177 | 58,600 | 58,500 | 57,300 | 56,200 | 55,600 |
| 11 | 祖父江町森上本郷一23-13 | 51,400 | 51,300 | 51,000 | 50,200 | 49,700 |
| 12 | 祖父江町上牧下川田428-4 | 48,600 | 48,500 | 48,200 | 47,900 | 47,600 |
| 13 | 下津北山一丁目15-4 | 135,000 | 137,000 | 139,000 | 139,000 | 140,000 |
| 14 | 平和町下起北37 | 50,100 | 50,000 | 49,500 | 49,000 | 48,800 |
| 15 | 平和町城西224 | 44,200 | 44,200 | 44,000 | 43,600 | 43,400 |
| 16 | 奥田大門町38 | 47,100 | 47,500 | 47,800 | 47,800 | 48,100 |
| 17 | 天池西町136 | 43,400 | 43,400 | 43,400 | 43,200 | 43,000 |
| 18 | 祖父江町二俣寺瀬古493-5 | 35,500 | 35,500 | 35,500 | 35,300 | 35,100 |
| (旧19) | 平和町西光坊海東阿原36 | 55,000 | 54,500 | 53,500 | — | — |
| 19 | 下津片町41 | — | — | — | 54,700 | 55,200 |
| 20 | 北市場本町二丁目7-8 | 89,000 | 90,000 | 91,000 | 91,000 | 92,000 |
| 5-1 | 高御堂一丁目1-4外 | 141,000 | 141,000 | 142,000 | 141,000 | 141,000 |
| 5-2 | 小池二丁目15-1外 | 129,000 | 129,000 | 129,000 | 128,000 | 128,000 |
| 5-3 | 駅前三丁目20-6 | 120,000 | 123,000 | 127,000 | 126,000 | 127,000 |
| 5-4 | 小沢四丁目66-2外 | 125,000 | 125,000 | 125,000 | 124,000 | 124,000 |

(注) 国土交通省発表の稲沢市内における標準地の地価公示価格(各年とも1月1日現在)

(5) 地価調査価格

(単位：円 / m²)

| 基準地 番号 | 基 準 地 | 平成29年 | 平成30年 | 令和元年 | 令和2年 | 令和3年 |
|-----------|----------------|---------|---------|---------|---------|---------|
| 1 | 稲葉五丁目107 | 109,000 | 110,000 | 111,000 | 111,000 | 111,000 |
| (旧2) | 平和町西光坊大門北20 | 51,500 | 51,400 | — | — | — |
| 2 | 平和町西光坊大門北96 | — | — | 51,800 | 50,800 | 50,300 |
| 3 | 祖父江町山崎柳野19 | 39,300 | 39,100 | 38,900 | 38,700 | 38,300 |
| 4 | 祖父江町上牧上川田518-5 | 42,400 | 42,300 | 42,200 | 42,000 | 41,800 |
| 5 | 平和町中三宅中屋敷21 | 36,700 | 36,700 | 36,700 | 36,500 | 36,300 |
| 6 | 日下部中町三丁目5 | 54,600 | 54,600 | 54,600 | 54,600 | 54,600 |
| 5-1 | 駅前三丁目2-7外 | 120,000 | 120,000 | 120,000 | 119,000 | 118,000 |
| 5-2 | 桜木二丁目75-1外 | 107,000 | 107,000 | 107,000 | 106,000 | 105,000 |
| 5-3 | 松下二丁目2-22外 | 125,000 | 126,000 | 127,000 | 127,000 | 127,000 |
| 5-4 | 陸田宮前一丁目16-1外 | 133,000 | 133,000 | 133,000 | 132,000 | 132,000 |
| 9-1 | 奥田大沢町7 | 73,700 | 74,000 | 74,000 | 73,700 | 73,700 |

(注) 愛知県発表の稲沢市内における基準地の地価調査価格(各年とも7月1日現在)

(6) 租税体系

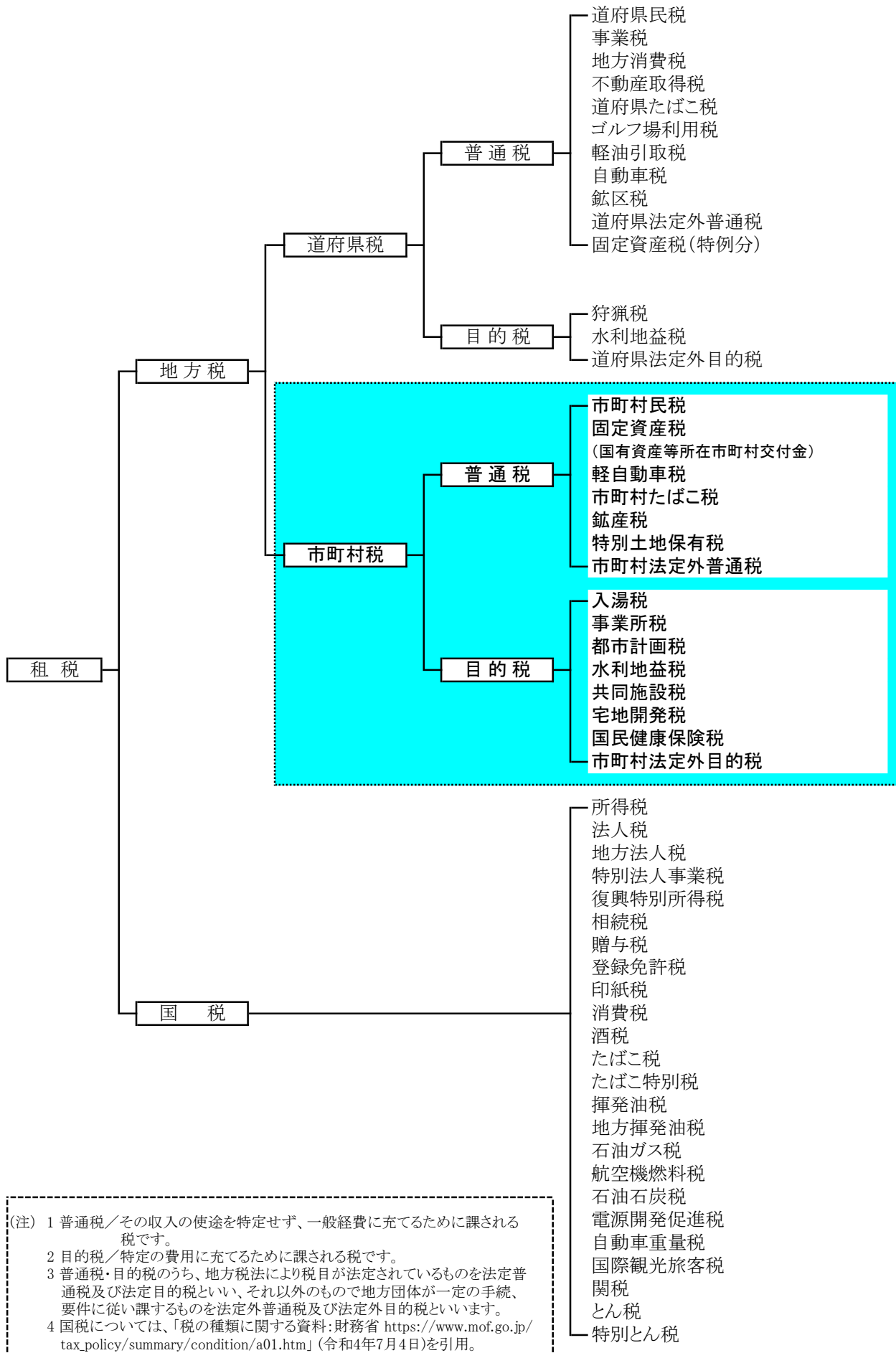

(7) 稲沢市税事務研究会規程

(昭和51年5月訓令第3号)

(設置)

第1条 稲沢市の税事務処理の円滑かつ能率化について研究実施するため、稲沢市税務研究会（以下「税研究会」という。）を設置する。

(所掌事務)

第2条 税研究会は、次の事項について研究実施する。

- (1) 税事務の基本的かつ統一的処理を確立すること。
- (2) 税事務処理の能率改善化を図ること。
- (3) その他税事務に付随かつ関係する事項

(組織)

第3条 税研究会は、総務部長、総務部次長及び次の課の職員をもって組織する。

- (1) 総務部 課税課、収納課
- (2) 市民福祉部 国保年金課
- (3) 会計課

第4条 税研究会に会長及び副会長を置き、会長は総務部長をもって充て、副会長は会長が指名する。

2 会長は、会務を総理する。

3 副会長は、会長を補佐し、会長事故あるときはその職務を代理する。

第5条 税研究会は、適正円滑な運営を図るため次の会を置く。

- (1) 税四課会
- (2) 税担当者会
(税四課会等)

第6条 税四課会は、総務部長、総務部次長並びに各課の課長及び主幹以上の職にある者をもって構成する。

2 税四課会は、会長が招集し、会議の議長となる。

3 税四課会は、各課の課長又は主幹以上の職にある者の出席がなければ会議を開くことができない。

4 税四課会の議事は、出席者全員の賛意をもって決するものとする。

第7条 税四課会は、次の各号に掲げる事項について、検討し決定する。

- (1) 調査研究事項の大綱方針
- (2) 税担当者会の構成員の選出
- (3) 税担当者会への調査研究指示事項
- (4) 税担当者会からの調査研究結果報告
- (5) 具体的実施事項
- (6) その他必要な事項

第8条 会長は、前条の決定事項について、必要に応じ、市長に報告し、又は承認を得るものとする。

2 会長は、前条の決定に基づき、速やかに適切な措置を講ずるものとする。

(税担当者会)

第9条 税担当者会は、第7条第2号の職員をもって構成し、同条第3号によって指示を受けた事項について、調査研究するものとする。

2 税担当者会は、前項の調査研究した事項の結果を会長に報告するものとする。

(合同研究会)

第10条 会長は、調査研究事項について必要に応じ、税四課会と税担当者会の合同研究会を開くことができる。

(関係職員の出席)

第11条 税四課会及び税担当者会は、研究事項について必要があると認めるときは、会長が所属長の承認を得て関係職員の出席を求め、説明又は意見を聞くことができる。

(職員の提案)

第12条 税研究会の職員は、第2条に定める事項に関し、単独又は共同で常に会長に創意を提案することができるものとする。

(各課の協調)

第13条 各課長は、第7条の決定事項について、その内容を十分しんしゃくし、課の事務を掌理するものとする。

(庶務)

第14条 税研究会の庶務は、総務部課税課において処理する。

(補則)

第15条 この規程に定めるもののほか必要な事項は、会長が税四課会に諮って定める。

市税概要

令和4年9月

発行 愛知県稲沢市
編集 稲沢市税事務研究会
稲沢市稲府町1番地
電話 (0587)32-1111
FAX (0587)34-1477



©稲沢市 いなッピー