

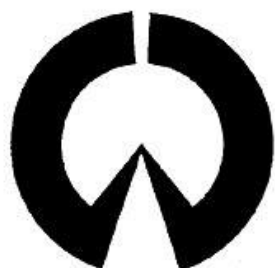

平成 30 年 度

# 市 税 概 要



稲 沢 市

# 目 次

1	市の概況	1
2	機 構	2
(1)	行政機構図	2
(2)	税務の機構	4
(3)	税務職員平均年齢等	5
ア	年齢	5
イ	勤続年数	5
ウ	税務経験年数	5
エ	税務職員1人当たり調定額及び収入額	5
(4)	委員会委員	6
ア	固定資産評価審査委員会委員	6
イ	稲沢市国民健康保険運営協議会委員	7
3	財 政	8
(1)	平成30年度一般会計歳入歳出当初予算額	8
(2)	平成29年度一般会計歳入歳出決算見込額	9
(3)	基準財政需要額・基準財政収入額	10
ア	基準財政需要額	10
イ	基準財政収入額	10
ウ	交付基準額・財政力指数比較表	10
(4)	一般会計徴税費	11
(5)	平成29年度市税決算見込額	12
(6)	一般会計歳入決算額に占める市税の割合及び負担額	14
(7)	市税決算額	16
(8)	市税税目別決算額	16
4	個人の市県民税	18
(1)	市県民税調定額及び負担額	18
ア	普通徴収による個人の市県民税調定額及び負担額	18
イ	特別徴収による個人の市県民税調定額及び負担額	18
(2)	納税義務者数	19
(3)	個人の市民税の総所得金額及び納税義務者数	20
(4)	所得控除	24

(5) 税額控除 .....	28
(6) 青色申告者及び事業専従者 .....	28
<b>5 法人市民税</b> .....	29
(1) 調定額 .....	29
(2) 均等割区分別法人数 .....	29
<b>6 固定資産税</b> .....	30
(1) 調定額 .....	30
(2) 納税義務者数 .....	30
(3) 土地総括表 .....	32
(4) 宅地等の負担調整 .....	34
ア 住宅用地 .....	34
イ 非住宅用地 .....	36
ウ その他 .....	36
(5) 一般農地の負担調整 .....	37
(6) 特定市街化区域農地の負担調整 .....	38
(7) 家屋総括表 .....	40
(8) 住宅に対する固定資産税の軽減 .....	40
(9) 新增築家屋 .....	42
(10) 新增築家屋調 .....	42
ア 木造 .....	42
イ 非木造 .....	43
(11) 償却資産総括表 .....	44
(12) 市長が価格等を決定したもののうち特例適用分の条項別内訳 .....	45
(13) 段階別納税義務者数（償却資産） .....	46
(14) 国有資産等所在市町村交付金（貸付資産）に関する調べ .....	46
<b>7 都市計画税</b> .....	47
(1) 調定額 .....	47
(2) 納税義務者数 .....	47
(3) 都市計画区域及び課税区域 .....	47
(4) 地積・床面積等 .....	48
(5) 宅地等の負担調整 .....	49
ア 住宅用地 .....	49
イ 非住宅用地 .....	51
ウ その他 .....	51
(6) 特定市街化区域農地の負担調整 .....	52

(7) 生産緑地地区の区域内の農地等	53
<b>8 軽自動車税</b>	54
(1) 調定額	54
(2) 調定額明細	56
(3) 異動台数	58
<b>9 市たばこ税</b>	60
(1) 年度別税額等	60
(2) 税率の推移	61
<b>10 国民健康保険税</b>	62
(1) 平成 30 年度予算及び平成 29 年度決算見込額	62
(2) 医療給付費分調定額	63
(3) 後期高齢者支援金等分調定額	63
(4) 介護納付金分調定額	63
(5) 全体分調定額	63
<b>11 徴収</b>	64
(1) 市税収入の推移	64
(2) 収納率の推移	66
(3) 前納報奨金の推移	67
(4) 滞納繰越明細	68
(5) 督促・催告	70
ア 定期督促の明細	70
イ 督促状発送件数の推移	71
ウ 催告書発送件数	71
(6) その他収入	72
ア 年度別推移	72
イ 土地改良区賦課金徴収事務費収入	72
ウ 県民税徴収事務委託金	73
(7) 過誤納金還付	74
(8) 執行停止税額	75
ア 年度別推移	75
イ 執行停止事由明細	75
(9) 不納欠損	76
(10) 滞納処分（差押・公売・交付要求）	76

12	口座振替	77
	(1) 制度のあらまし	77
	(2) 口座振替加入状況	78
	(3) 振替項目別口座振替結果	79
	(4) 口座振替不能（残高不足）状況	80
13	市税等の納期	81
14	平成 29 年度市税収入状況表（県下 38 市）	82
15	その他	84
	(1) 税務証明	84
	ア 平成 29 年度月別明細	84
	イ 年度別推移	84
	(2) 固定資産評価審査状況	85
	(3) 平成 30 年度税制一覧表	86
	(4) 地価公示価格	92
	(5) 地価調査価格	93
	(6) 租税体系	94
	(7) 稲沢市税事務研究会規程	95

#### 特記事項

- 平成 17 年 4 月 1 日に稲沢市は祖父江町、平和町と合併し、新「稲沢市」となりました。  
よって、表中の数値については、平成 16 年度以前は合併前の旧稲沢市、平成 17 年度以後は合併後の新市の数値を使用しています。
- 人口、世帯は個別に定めのない限り、各年度 4 月 1 日現在（人口は外国人を含み、世帯数は外国人単身世帯及び準世帯を含む。）です。
- 本書において「法」とは地方税法を指します。

# 1 市の概況

## ●歴史と緑のまち

天下の奇祭として有名な「国府宮はだか祭」で知られる稲沢市は、かつては尾張国の政治・文化の中心地として国府が置かれていた歴史あるまちであり、江戸時代には東海道と中山道を結ぶ美濃路の宿場町としてにぎわいました。そのため市内各地には、かつての稲沢の隆盛を今に伝える史跡や文化財が数多く残されています。

市域の西に接する木曾川によって堆積された肥沃な土壌と温和な気候を生かし、古くから野菜、植木・苗木等の産地として発展してきました。最近では、大型ショッピングセンターの進出や住宅建設が進み、名古屋都心から交通至便な場所として注目を集めています。

「市民が、将来もずっと暮らし続けるまち」、「名古屋圏で働く人が、暮らしの場として憧れるまち」の形成を目指し、「名古屋圏における稲沢市の存在感向上」をまちづくりのコンセプトとして市民や企業、団体、行政が連携してまちづくりに取り組んでいます。

## ●地勢・位置

稲沢市は、愛知県の西部、濃尾平野のほぼ中央に位置しています。



### \* 地勢

面積 / 79.35km<sup>2</sup>

東西 / 14.60km

南北 / 9.20km

### \* 市庁舎の位置

東経 136度46分49秒

北緯 35度14分53秒

## ●人口

区分 年次	人 口 (人)			世帯数 (世帯)	備 考
	総 数	男	女		
昭和33年	50,514	23,624	26,890	9,206	昭和33年11月1日市制施行時
平成17年	137,768	68,281	69,487	46,937	平成17年 4月1日 (一市二町合併時)
平成26年	138,399	68,642	69,757	52,181	平成26年 4月1日現在
平成27年	138,230	68,529	69,701	52,578	平成27年 4月1日現在
平成28年	137,906	68,420	69,486	53,094	平成28年 4月1日現在
平成29年	137,692	68,362	69,330	53,669	平成29年 4月1日現在
平成30年	137,154	67,996	69,158	54,036	平成30年 4月1日現在

## 2 機 構

### (1) 行政機構図

平成30年4月1日現在

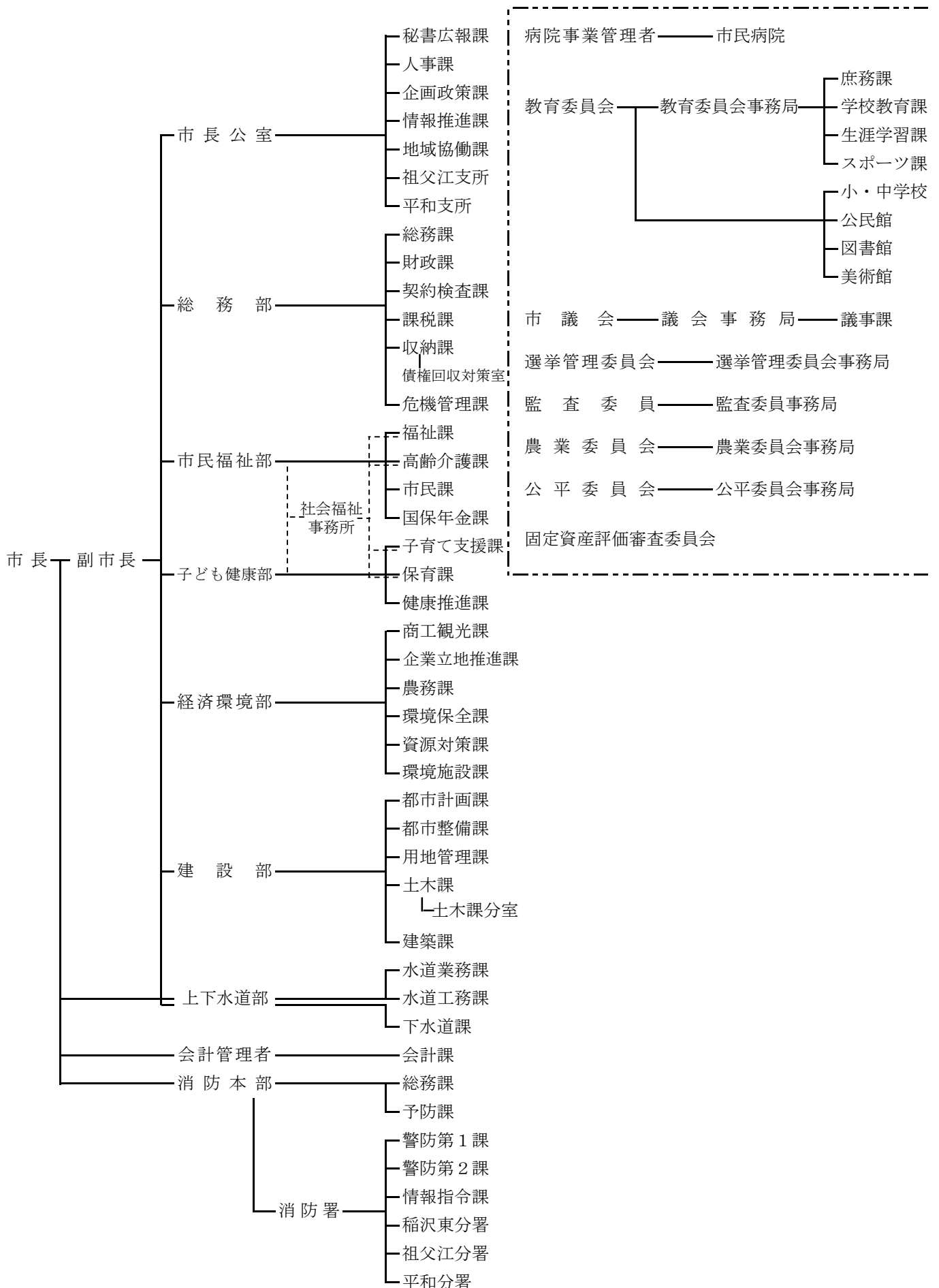

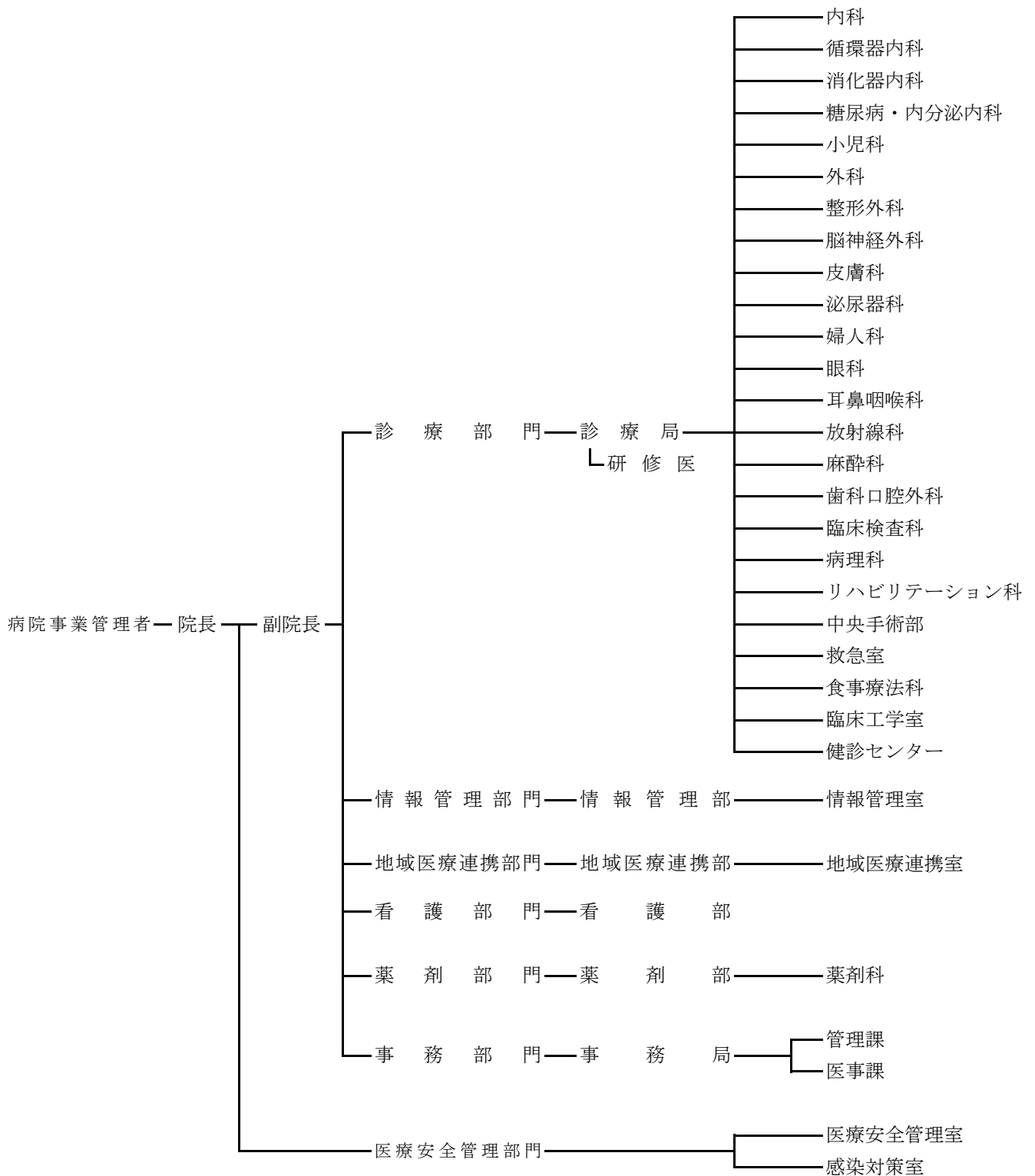



## (2) 税務の機構

(平成 30 年 7 月 1 日現在)

部課名		グループ名	補 職 名 及 び 人 員							主 な 事 務 分 掌	
			課長	主幹	主査	主任	主事	主事補	その他		
総務部	税課	税制	1	4	1	1	2	0	0	1 税務関係の証明及び閲覧に関すること。 2 軽自動車税に関すること。 3 市たばこ税に関すること。 4 市県民税に関すること。 5 土地に係る固定資産税及び都市計画税に関すること。 6 特別土地保有税に関すること。 7 家屋に係る固定資産税及び都市計画税に関すること。 8 償却資産に係る固定資産税に関すること。 9 国有資産等所在市町村交付金に関すること。	
		市民税			2	6	2	2	0		
		土地			1	1	4	1	1		
		家屋			1	3	2	2	1		
	収納課	管理	1	3	0	3	0	1	0		1 市税等の収納整理に関すること。 2 納税の指導及び奨励に関すること。 3 口座振替に関すること。 4 納期前納付の報奨金に関すること。 5 市税等の過誤納金の還付及び充当に関すること。 6 市税等の徴収に関すること。 7 市税等の督促及び滞納処分に関すること。 8 市債権の管理及び回収に係る指導及び助言に関すること。 9 徴収困難者等として移管された市債権の滞納整理に関すること。
		徴収			1	6	2	0	0		
		債権回収対策室			1	2	0	0	0		
市民福祉部	国保年金課	国保	1	1	1	3	4	2	0	1 国民健康保険の資格得喪に関すること。 2 国民健康保険税の賦課資料の調査収集に関すること。 3 国民健康保険税の賦課、減額に関すること。	
市長公室	祖父江支所	総務・市民・福祉	1	統括主幹 1	0	4	0	1	1	0	1 税務関係の証明及び閲覧に関すること。 2 国民健康保険税に関すること。 3 市税その他の収納に関すること。
	平和支所	総務・市民・福祉	1	1	3	1	0	0	0	0	1 税務関係の証明及び閲覧に関すること。 2 国民健康保険税に関すること。 3 市税その他の収納に関すること。
合 計			6	9	15	26	17	9	2	84人	

(注) 任期付職員を含み、派遣している職員及び臨時職員は含まない

## (3) 税務職員平均年齢等(平成30年7月1日現在)

## ア 年齢

部 名	課 名	グループ名	平均年齢		最高年齢		最低年齢	
総務部	課税課	税 制	36才	6月	47才	10月	26才	9月
		市 民 税	33	11	50	7	23	6
		土 地	32	6	49	8	24	1
		家 屋	32	6	50	6	22	11
	収納課	管 理	36	0	46	10	26	8
		徴 収	45	7	69	7	27	6
債権回収対策室		46	7	64	11	31	5	
市民福祉部	国保年金課	国 保	32	5	48	9	23	10
市長公室	祖父江支所	総務・市民・福祉	48	11	62	5	29	2
	平和支所	総務・市民・福祉	47	6	56	2	42	5

(注)任期付職員を含み、課長、派遣している職員及び臨時職員は含まない

## イ 勤続年数

部 名	課 名	グループ名	平均勤続年数		最高勤続年数		最低勤続年数	
総務部	課税課	税 制	11年	7月	22年	3月	3年	3月
		市 民 税	10	6	27	3	1	3
		土 地	9	3	27	3	0	3
		家 屋	8	4	26	3	0	3
	収納課	管 理	12	5	23	3	1	3
		徴 収	9	11	30	3	0	3
債権回収対策室		13	0	26	3	3	3	
市民福祉部	国保年金課	国 保	8	7	26	3	1	3
市長公室	祖父江支所	総務・市民・福祉	28	1	44	3	5	3
	平和支所	総務・市民・福祉	25	5	33	3	20	3

(注)任期付職員を含み、課長、派遣している職員及び臨時職員は含まない

## ウ 税務経験年数

部 名	課 名	グループ名	平均経験年数		最高経験年数		最低経験年数	
総務部	課税課	税 制	3年	5月	7年	3月	0年	3月
		市 民 税	3	11	9	3	0	3
		土 地	6	4	17	3	0	3
		家 屋	3	6	13	3	0	3
	収納課	管 理	5	4	11	3	1	3
		徴 収	4	7	9	3	0	3
債権回収対策室		4	9	10	3	0	3	
市民福祉部	国保年金課	国 保	5	4	16	3	0	3
市長公室	祖父江支所	総務・市民・福祉	7	0	16	10	0	3
	平和支所	総務・市民・福祉	3	5	12	3	0	3

(注)任期付職員を含み、課長、派遣している職員及び臨時職員は含まない

## エ 税務職員1人当たり調定額及び収入額

年 度	区 分	調定額(千円)	収入額(千円)	職員数(人)
25		392,751	356,204	68
26		401,297	368,028	67
27		388,100	358,603	68
28		375,492	350,150	71
29		315,533	295,978	83

(注)課長及び任期付職員を含み、派遣している職員及び臨時職員は含まない

(4) 委員会委員(平成30年7月1日現在)

ア 固定資産評価審査委員会委員

[法第423条第1項]

役 職	氏 名	任 期
委 員 長	倉 見 輝 男	平成28年4月1日～平成31年3月31日
委 員	寺 澤 誠	〃
委 員	鈴 木 照 明	平成29年4月1日～平成32(2020)年3月31日
委 員	加 賀 茂 樹	平成28年4月1日～平成31年3月31日
委 員	伊 藤 清 茂	平成29年4月1日～平成32(2020)年3月31日
委 員	服 部 憲 明	〃

(注)2020年については新たな元号に改元される予定ですが、分かりやすい表現とするために、西暦と現在の元号(平成)を併記しています

## イ 稲沢市国民健康保険運営協議会委員

[国民健康保険法第11条第2項]

役 職	氏 名	任 期
会 長	東 野 靖 道	平成 29 年 10 月 1 日～平成 31 年 3 月 31 日
会長職務 代 理 者	服 部 猛	〃
委 員	川 松 洋 治	平成 29 年 4 月 1 日～平成 31 年 3 月 31 日
委 員	加 藤 栄 達	〃
委 員	伊 藤 善 男	〃
委 員	佐 藤 顯 定	〃
委 員	伊 藤 礼 子	〃
委 員	城 義 政	〃
委 員	大 島 宏 之	〃
委 員	野 村 明 生	〃
委 員	堀 田 浩 利	〃
委 員	内 藤 悦 雄	〃
委 員	木 全 信 明	平成 29 年 10 月 1 日～平成 31 年 3 月 31 日
委 員	服 部 礼美香	〃
委 員	渡 辺 ちなみ	〃
委 員	荒 居 昭 治	平成 29 年 4 月 1 日～平成 31 年 3 月 31 日

### 3 財 政

(1) 平成30年度一般会計歳入歳出当初予算額

歳 入				歳 出			
区 分	予算額 (千円)	構成比 (%)	前年度比 (%)	区 分	予算額 (千円)	構成比 (%)	前年度比 (%)
市 税	21,148,000	45.8	100.3	議 会 費	321,569	0.7	97.8
( 市 民 税 固定資産税 軽自動車税 市たばこ税 都市計画税         )	9,128,000	19.8	101.9	総 務 費	5,267,173	11.4	119.6
	10,093,000	21.8	100.0	( 徴 税 費 そ の 他         )	667,436	1.4	108.1
	266,000	0.6	103.9		4,599,737	10.0	121.5
	783,000	1.7	86.5	民 生 費	17,582,731	38.1	103.7
	878,000	1.9	100.9	衛 生 費	4,464,772	9.7	108.1
	地方譲与税	480,000	1.0	102.1	労 働 費	258,501	0.6
利子割交付金	20,000	0.0	200.0	農 林 業 費	917,913	2.0	117.5
配当割交付金	90,000	0.2	93.8	商 工 費	1,134,660	2.4	129.0
株式等譲渡所得割 交 付 金	67,000	0.2	121.8	土 木 費	5,904,794	12.8	109.0
地方消費税 交 付 金	2,450,000	5.3	105.2	消 防 費	2,122,880	4.6	117.6
自動車取得 交 付 金	270,000	0.6	117.4	教 育 費	3,936,359	8.5	94.8
地方特例交付金	90,000	0.2	104.7	公 債 費	4,208,648	9.1	103.2
地方交付税	3,160,000	6.8	96.3	予 備 費	50,000	0.1	111.1
交通安全対策 特 別 交 付 金	21,000	0.1	100.0				
分担金及び 負 担 金	770,324	1.7	103.6				
使用料及び 手 数 料	609,561	1.3	99.4				
国庫支出金	5,641,422	12.2	110.3				
県 支 出 金	2,896,969	6.3	100.9				
財 産 収 入	70,239	0.2	92.5				
寄 付 金	2,002	0.0	100.0				
繰 入 金	2,699,578	5.8	114.7				
繰 越 金	700,000	1.5	140.0				
諸 収 入	904,905	2.0	98.4				
市 債	4,079,000	8.8	177.4				
合 計	46,170,000	100.0	107.0	合 計	46,170,000	100.0	107.0

## (2) 平成29年度一般会計歳入歳出決算見込額

歳 入					歳 出				
区 分	予 算 現 額	決 算 見 込 額	構 成 比	決 算 見 込 額 前年度比	区 分	予 算 現 額	決 算 見 込 額	構 成 比	決 算 見 込 額 前年度比
	(千円)	(千円)	(%)	(%)		(千円)	(千円)	(%)	(%)
市 税	21,079,000	21,643,409	48.1	99.5	議 会 費	325,689	319,014	0.7	91.0
市 民 税 固 定 資 産 税 軽 自 動 車 税 市 た ば こ 税 都 市 計 画 税	8,954,000	9,436,986	21.0	98.2	総 務 費	4,645,904	4,360,405	10.2	78.0
	10,094,000	10,214,846	22.7	101.1	徴 税 費	684,117	662,097	1.5	108.0
	256,000	264,386	0.6	104.8		そ の 他	3,961,787	3,698,308	8.7
	905,000	850,879	1.9	93.3	民 生 費	17,252,644	16,796,620	39.3	99.2
	870,000	876,312	1.9	100.3	衛 生 費	4,121,856	3,933,769	9.2	101.2
	地 方 譲 与 税	470,000	477,886	1.1	99.9	労 働 費	156,289	152,896	0.4
利 子 割 交 付 金	10,000	40,057	0.1	182.0	農 林 業 費	818,721	790,336	1.9	116.6
配 当 割 交 付 金	96,000	136,728	0.3	131.7	商 工 費	876,693	855,241	2.0	101.1
株 式 等 譲 渡 所 得 割 交 付 金	55,000	131,789	0.3	245.7	土 木 費	6,548,260	5,778,912	13.5	114.7
地 方 消 費 税 交 付 金	2,330,000	2,538,268	5.6	102.3	消 防 費	1,769,766	1,710,501	4.0	97.7
自 動 車 取 得 税 交 付 金	230,000	255,478	0.6	124.4	教 育 費	4,800,872	4,019,154	9.4	72.3
地 方 特 例 交 付 金	94,780	94,780	0.2	106.5	公 債 費	4,047,077	4,023,533	9.4	101.0
地 方 交 付 税	3,437,390	3,434,118	7.6	91.4	予 備 費	37,073	0	0.0	100.0
交 通 安 全 対 策 特 別 交 付 金	21,000	21,620	0.0	92.9					
分 担 金 及 び 負 担 金	742,837	745,928	1.6	102.1					
使 用 料 及 び 手 数 料	609,535	620,382	1.4	99.8					
国 庫 支 出 金	5,195,351	4,964,317	11.0	90.0					
県 支 出 金	2,874,009	2,772,438	6.2	105.9					
財 産 収 入	176,390	173,131	0.4	113.5					
寄 付 金	52,763	52,840	0.1	281.0					
繰 入 金	1,388,011	1,219,624	2.7	321.9					
繰 越 金	2,126,431	2,126,431	4.7	89.3					
諸 収 入	980,347	944,787	2.1	62.4					
市 債	3,432,000	2,639,300	5.9	64.5					
合 計	45,400,844	45,033,311	100.0	95.8	合 計	45,400,844	42,740,381	100.0	95.3

## (3) 基準財政需要額・基準財政収入額

## ア 基準財政需要額

(単位：千円)

区 分	平成26年度	平成27年度	平成28年度	平成29年度	平成30年度
土 木 費	2,066,580	2,062,348	2,023,155	2,026,832	2,028,963
教 育 費	1,876,521	1,844,433	1,855,792	1,845,127	1,874,078
厚 生 費	7,814,558	8,119,446	8,385,695	8,710,745	9,159,938
産 業 経 済 費	485,043	466,924	479,518	477,251	481,540
消 防 費	1,449,370	1,513,149	1,591,085	1,644,037	1,648,670
総 務 費	1,073,971	1,263,367	1,504,882	1,476,835	1,496,313
地域経済・雇用対策費	202,839	182,080	82,505	43,343	—
地域の元気創造推進費	188,510	291,866	277,225	280,481	268,709
人口減少等特別対策事業費	—	302,750	298,510	301,080	288,517
公 債 費	3,097,519	3,027,825	3,243,271	3,319,364	3,399,562
人 口 ・ 面 積 (包括算定経費)	2,683,624	2,707,744	2,576,425	2,484,407	2,359,955
臨時財政対策債 替	△2,040,077	△1,815,873	△1,837,958	△1,839,270	△2,222,950
錯誤前合計(A)	18,898,458	19,966,059	20,480,105	20,770,232	20,783,295
錯誤措置額	1,128	△56	—	—	△401
錯誤後合計(B)	18,899,586	19,966,003	20,480,105	20,770,232	20,782,894

## イ 基準財政収入額

(単位：千円)

区 分	平成26年度	平成27年度	平成28年度	平成29年度	平成30年度
市 民 税	7,282,091	7,393,135	7,084,979	7,555,255	7,185,688
固 定 資 産 税	7,138,479	7,216,604	7,389,976	7,508,425	7,539,878
軽自動車税	159,107	163,728	190,181	199,711	209,288
市町村たばこ税	675,609	662,178	687,487	696,846	633,380
利子割交付金	37,604	35,951	28,782	19,446	25,153
配当割交付金	70,247	68,448	142,514	116,977	95,573
株式等譲渡 所得割交付金	16,337	36,999	108,703	55,438	92,120
地 方 消 費 税 金 交 付	1,323,498	2,022,617	2,271,666	2,123,338	2,189,574
市町村交付金	30,774	30,774	30,736	32,324	32,322
自動車取得税 交 付 金	95,549	102,524	124,545	144,983	156,314
地方特例交付金	63,846	66,738	66,743	71,085	83,170
地方揮発油譲与税	144,835	142,771	138,219	137,017	134,734
自動車重量 譲 与 税	338,307	330,175	335,032	325,976	341,449
交通安全対策 特別交付金	25,616	26,910	26,025	24,913	23,501
東日本大震災に係る 特例加算額	43	21	0	0	0
錯誤前合計(C)	17,401,942	18,299,573	18,625,588	19,011,734	18,742,144
錯誤措置額	—	△4,649	—	—	△6,856
錯誤後合計(D)	17,401,942	18,294,924	18,625,588	19,011,734	18,735,288

## ウ 交付基準額・財政力指数比較表

区 分	平成26年度	平成27年度	平成28年度	平成29年度	平成30年度
交付基準額 (D)－(B) (千円)	1,497,644	1,671,079	1,854,517	1,758,498	2,047,606
財政力指数 (C)／(A)	0.921	0.917	0.909	0.915	0.902

(注) 平成30年度数値は当初算定分

## (4) 一般会計徴税費

(単位：千円)

区 分		平成 28 年度	平成 29 年度	
収 入 額	(1) 市 税	21,751,229	21,643,409	
	(2) 個人 の 県 民 税	5,198,030	5,300,485	
	(3) 合 計	26,949,259	26,943,894	
徴 税 費	人 件 費	(4) 基 本 給	189,901	189,355
		(5) 諸 手 当	121,919	129,166
		(7) 超 過 勤 務 手 当	13,676	19,824
		(イ) 税 務 特 別 手 当	1,583	1,645
		(ウ) そ の 他 の 手 当	106,660	107,697
		(6) そ の 他	58,705	61,979
		(7) 小 計	370,525	380,500
徴 税 費	需 用 費	(8) 旅 費	241	246
		(9) 賃 金	19,392	19,872
		(10) そ の 他	203,440	241,842
		(11) 小 計	223,073	261,960
徴 税 費	報 奨 金 及 び こ れ に 類 す る 経 費	(12) 納 期 前 納 付 の 報 奨 金	19,175	19,554
		(13) そ の 他	65	70
		(14) 小 計	19,240	19,624
徴 税 費	そ の 他	(15) そ の 他	12	13
		(16) 合 計	612,850	662,097
徴 税 費	県 民 税 徴 収 取 扱 費	(17) 納 税 義 務 者 数 を 基 準 に し た 金 額	210,852	213,303
		(18) 徴 収 額 を 基 準 に し た 金 額	13,752	12,055
		(19) 合 計	224,604	225,358
		(20) (16) - (19)	388,246	436,739
徴 税 費	税 収 入 に 対 す る 徴 税 費 の 割 合	(21) (16) / (3)	2.3%	2.5%
		(22) (20) / (1)	1.8%	2.0%
税 務 職 員 1 人 当 た り の 徴 税 費 ( 県 民 税 徴 収 取 扱 費 を 除 く )			10,566	11,415
税 務 職 員 1 人 当 た り の 徴 税 額			375,021	373,162

(注) 平成28年度は決算額、平成29年度は決算見込額



## (5) 平成29年度市税決算見込額

区 分		予 算 現 額		調 定 額		
		(円)	前年比(%)	(円)	前年比(%)	
市 民 税	現年度分	8,864,000,000	97.6	9,440,411,137	98.1	
	滞納繰越分	90,000,000	90.0	410,504,032	91.4	
	小 計	8,954,000,000	97.5	9,850,915,169	97.8	
内 訳	個 人	現年度分	7,664,000,000	99.3	7,995,278,637	101.9
		滞納繰越分	88,000,000	90.7	398,637,855	91.7
		小 計	7,752,000,000	99.2	8,393,916,492	101.3
	法 人	現年度分	1,200,000,000	87.7	1,445,132,500	81.7
		滞納繰越分	2,000,000	66.7	11,866,177	80.8
		小 計	1,202,000,000	87.6	1,456,998,677	81.7
固定資産税		現年度分	10,005,000,000	102.3	10,212,992,900	101.4
		滞納繰越分	89,000,000	101.1	320,272,280	85.1
		小 計	10,094,000,000	102.2	10,533,265,180	100.8
内 訳	純 固 定 資 産 税	現年度分	9,962,000,000	102.2	10,169,894,000	101.4
		滞納繰越分	89,000,000	101.1	320,272,280	85.1
		小 計	10,051,000,000	102.2	10,490,166,280	100.8
	交 付 金		43,000,000	107.5	43,098,900	105.2
軽自動車税		現年度分	254,000,000	103.3	267,857,500	104.6
		滞納繰越分	2,000,000	100.0	16,584,234	118.4
		小 計	256,000,000	103.2	284,441,734	105.3
市 た ば こ 税		905,000,000	102.4	850,878,354	93.3	
都市計画税		現年度分	863,000,000	100.8	876,400,600	100.8
		滞納繰越分	7,000,000	100.0	28,554,595	84.9
		小 計	870,000,000	100.8	904,955,195	100.2
合 計		現年度分	20,891,000,000	100.2	21,648,540,491	99.6
		滞納繰越分	188,000,000	95.4	775,915,141	88.8
		合 計	21,079,000,000	100.1	22,424,455,632	99.2

国民健康保険税	現年度分	2,796,371,000	96.9	2,917,423,600	94.0
	滞納繰越分	141,814,000	88.3	847,391,236	88.6
	合 計	2,938,185,000	96.5	3,764,814,836	92.7

(注) 交付金は国有資産等所在市町村交付金

収入済額 (円)	収入率		収入率 (%)	収納率 (%)	前年度収納率 (%)
	前年比(%)	構成比(%)			
9,348,960,583	98.3	43.2	105.5	99.0	98.9
88,025,615	96.2	0.4	97.8	21.4	20.4
9,436,986,198	98.2	43.6	105.4	95.8	95.4
7,905,509,609	102.0	36.5	103.2	98.9	98.7
85,090,637	96.4	0.4	96.7	21.3	20.3
7,990,600,246	102.0	36.9	103.1	95.2	94.6
1,443,450,974	81.7	6.7	120.3	99.9	99.8
2,934,978	89.0	0.0	146.7	24.7	22.5
1,446,385,952	81.7	6.7	120.3	99.3	99.2
10,141,023,066	101.5	46.9	101.4	99.3	99.3
73,822,639	65.9	0.3	82.9	23.0	29.7
10,214,845,705	101.1	47.2	101.2	97.0	96.8
10,097,924,166	101.4	46.7	101.4	99.3	99.3
73,822,639	65.9	0.3	82.9	23.0	29.7
10,171,746,805	101.0	47.0	101.2	97.0	96.8
43,098,900	105.2	0.2	100.2	100.0	100.0
261,491,700	104.8	1.2	102.9	97.6	97.4
2,894,624	109.2	0.0	144.7	17.5	18.9
264,386,324	104.8	1.2	103.3	92.9	93.4
850,878,354	93.3	3.9	94.0	100.0	100.0
869,735,403	100.7	4.0	100.8	99.2	99.3
6,576,662	65.7	0.1	94.0	23.0	29.7
876,312,065	100.3	4.1	100.7	96.8	96.7
21,472,089,106	99.7	99.2	102.8	99.2	99.1
171,319,540	79.3	0.8	91.1	22.1	24.7
21,643,408,646	99.5	100.0	102.7	96.5	96.2

2,769,095,220	94.2	94.7	99.0	94.9	94.7
153,691,039	90.1	5.3	108.4	18.1	17.8
2,922,786,259	94.0	100.0	99.5	77.6	76.6

(6) 一般会計歳入決算額に占める市税の割合及び負担額(国保税を除く)

区分 年度	歳入総額 A (千円)	市税決算額 B (千円)	B/A (%)	人口 (人)
25	46,010,498	20,750,647	45.1	138,198
26	47,722,606	21,322,470	44.7	138,399
27	49,628,119	21,181,446	42.7	138,230
28	46,988,444	21,751,229	46.3	137,906
29	45,033,311	21,643,409	48.1	137,692

(注) 平成29年度は決算見込額

\*\*\*歳入割合\*\*\*

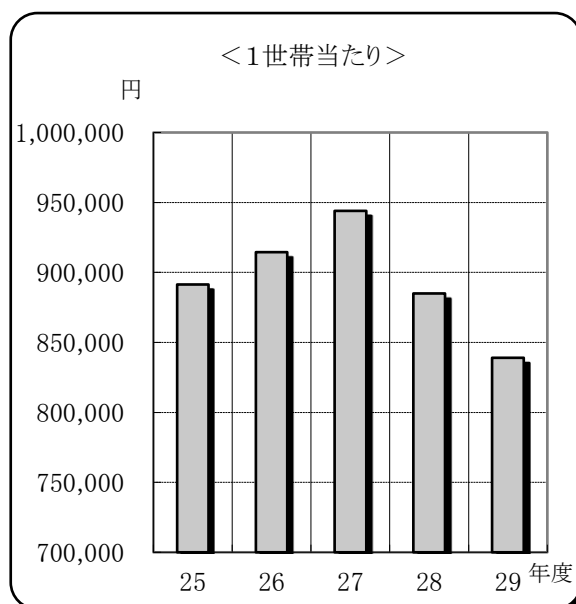
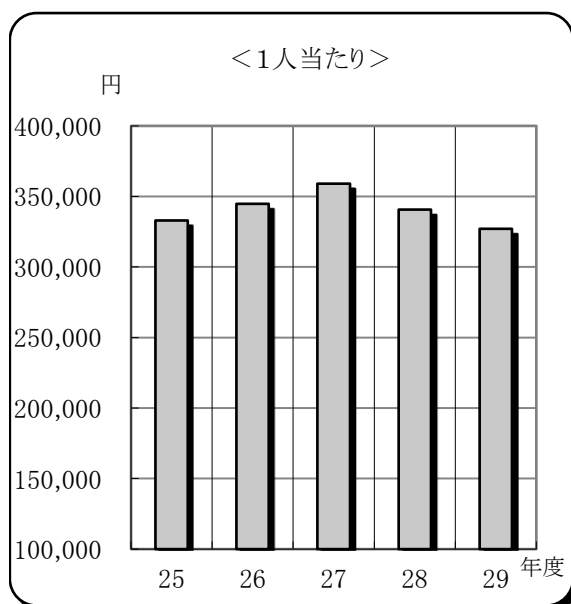

世帯数 (世帯)	歳入割合		市税負担額	
	1人当たり(円)	1世帯当たり(円)	1人当たり(円)	1世帯当たり(円)
51,618	332,932	891,365	150,152	402,004
52,181	344,819	914,559	154,065	408,625
52,578	359,026	943,895	153,233	402,858
53,094	340,728	885,005	157,725	409,674
53,669	327,058	839,094	157,187	403,276

\*\*\*市税負担額\*\*\*

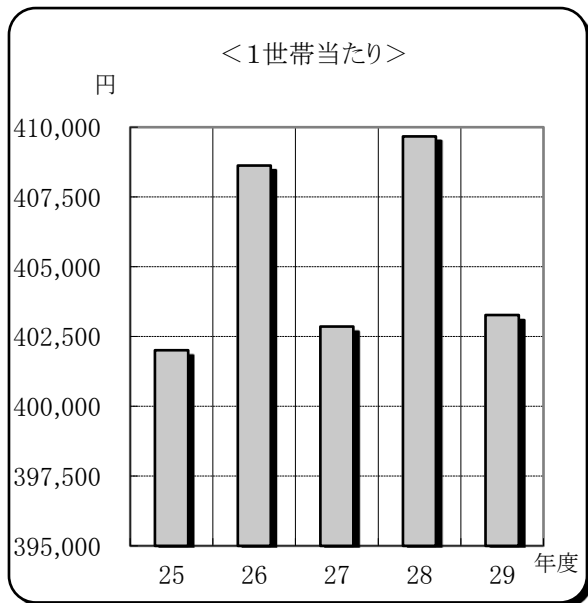
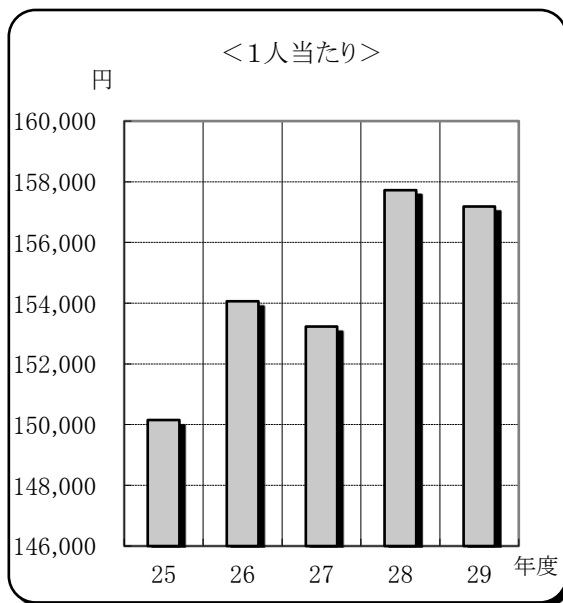

## (7) 市税決算額（国保税を除く）

年度	区分	予 算 現 額 (円)	調 定 額 (円)	調定額 前年比 (%)	収 入 済 額 (円)	収 納 率 (%)
25		20,230,000,000	21,904,155,046	99.8	20,750,647,196	94.7
26		20,674,000,000	22,368,942,148	102.1	21,322,470,461	95.3
27		20,809,000,000	22,115,919,117	98.9	21,181,445,829	95.8
28		21,052,000,000	22,599,108,199	102.2	21,751,228,599	96.2
29		21,079,000,000	22,424,455,632	99.2	21,643,408,646	96.5

(注) 平成29年度は決算見込額

## (8) 市税税目別決算額（国保税を除く）

税目	年度	調 定 額 (円)	前 年 比 (%)	構 成 比 (%)	収 入 済 額 (円)	収 納 率 (%)
市 民 税	25	9,863,580,997	98.8	45.0	9,219,060,855	93.5
	26	10,151,083,770	102.9	45.4	9,582,363,218	94.4
	27	9,799,376,318	96.5	44.3	9,305,753,890	95.0
	28	10,067,903,499	102.7	44.6	9,605,699,770	95.4
	29	9,850,915,169	97.8	43.9	9,436,986,198	95.8
固 定 資 産 税	25	9,978,206,989	99.8	45.6	9,524,945,529	95.5
	26	10,155,131,280	101.8	45.4	9,730,911,548	95.8
	27	10,248,876,235	100.9	46.3	9,858,217,809	96.2
	28	10,445,530,326	101.9	46.2	10,107,910,393	96.8
	29	10,533,265,180	100.8	47.0	10,214,845,705	97.0
軽 自 動 車 税	25	220,001,733	102.1	1.0	204,984,428	93.2
	26	227,998,380	103.6	1.0	212,899,653	93.4
	27	234,440,221	102.8	1.1	219,178,063	93.5
	28	270,115,023	115.2	1.2	252,161,273	93.4
	29	284,441,734	105.3	1.3	264,386,324	92.9

(注) 平成29年度は決算見込額

収入未済額 (円)	未納率 (%)	不納欠損額 (円)	欠損率 (%)
1,051,007,883	4.8	105,681,638	0.5
961,462,413	4.3	85,975,793	0.4
873,912,318	3.9	61,491,398	0.3
776,034,092	3.4	72,879,850	0.3
740,413,612	3.3	41,801,383	0.2

税目	年度	調定額 (円)	前年比 (%)	構成比 (%)	収入済額 (円)	収納率 (%)
市 た ば こ 税	25	968,143,197	110.5	4.4	968,143,197	100.0
	26	936,382,798	96.7	4.2	936,382,798	100.0
	27	933,922,399	99.7	4.2	933,922,399	100.0
	28	912,158,558	97.7	4.0	912,158,558	100.0
	29	850,878,354	93.3	3.8	850,878,354	100.0
都 市 計 画 税	25	874,222,130	100.7	4.0	833,513,187	95.3
	26	898,345,920	102.8	4.0	859,913,244	95.7
	27	899,303,944	100.1	4.1	864,373,668	96.1
	28	903,400,793	100.5	4.0	873,298,605	96.7
	29	904,955,195	100.2	4.0	876,312,065	96.8

## 4 個人の市県民税

### (1) 市県民税調定額及び負担額(現年課税分)

区分 年度	調 定 額				納 税 義 務 者		人 口 (人)	世 帯 数 (世帯)	納 税 義 市 民 税 (円)
	市 民 税 (千円)	県 民 税 (千円)	合 計 (千円)	前 年 比 (%)	(人)	前 年 比 (%)			
26	7,668,167	5,086,676	12,754,843	101.5	70,377	101.0	138,399	52,181	108,958
27	7,748,519	5,141,148	12,889,667	101.1	70,497	100.2	138,230	52,578	109,913
28	7,849,505	5,208,120	13,057,625	101.3	71,125	100.9	137,906	53,094	110,362
29	7,995,279	5,304,974	13,300,253	101.9	71,998	101.2	137,692	53,669	111,049
30	7,924,720	5,257,954	13,182,674	99.1	71,766	99.7	137,154	54,036	110,424

### ア 普通徴収による個人の市県民税調定額及び負担額(現年課税分)

区分 年度	調 定 額 (千円)			納 税 義 務 者 (人)	納 税 義 務 者 1 人 当 たり 負 担 額 (円)		
	市 民 税	県 民 税	合 計		市 民 税	県 民 税	合 計
26	1,905,970	1,262,896	3,168,866	29,584	64,426	42,688	107,114
27	1,824,870	1,209,176	3,034,046	28,236	64,629	42,824	107,453
28	1,827,322	1,211,036	3,038,358	27,731	65,895	43,670	109,565
29	1,817,952	1,205,041	3,022,993	27,236	66,748	44,245	110,993
30	1,663,732	1,103,020	2,766,752	26,323	63,204	41,904	105,108

(注) 1 平成28年度以前は決算額、平成29年度は決算見込額、平成30年度は6月末現在の額

2 年金特別徴収のみの納税義務者については、普通徴収に含める

### イ 特別徴収による個人の市県民税調定額及び負担額(現年課税分)

区分 年度	調 定 額 (千円)			納 税 義 務 者 (人)	納 税 義 務 者 1 人 当 たり 負 担 額 (円)		
	市 民 税	県 民 税	合 計		市 民 税	県 民 税	合 計
26	5,762,197	3,823,780	9,585,977	40,793	141,255	93,736	234,991
27	5,923,649	3,931,972	9,855,621	42,261	140,168	93,040	233,208
28	6,022,183	3,997,084	10,019,267	43,394	138,779	92,112	230,891
29	6,177,327	4,099,934	10,277,261	44,762	138,004	91,594	229,598
30	6,260,988	4,154,934	10,415,922	45,443	137,777	91,432	229,209

(注) 平成28年度以前は決算額、平成29年度は決算見込額、平成30年度は6月末現在の額

務者1人当たり負担額			人口1人当たり負担額				1世帯当たり負担額			
県民税 (円)	合計		市民税 (円)	県民税 (円)	合計		市民税 (円)	県民税 (円)	合計	
	(円)	前年比 (%)			(円)	前年比 (%)			(円)	前年比 (%)
72,278	181,236	100.5	55,406	36,754	92,160	101.3	146,953	97,482	244,435	100.4
72,927	182,840	100.9	56,055	37,193	93,248	101.2	147,372	97,781	245,153	100.3
73,225	183,587	100.4	56,919	37,766	94,685	101.5	147,842	98,092	245,934	100.3
73,682	184,731	100.6	58,066	38,528	96,594	102.0	148,974	98,846	247,820	100.8
73,266	183,690	99.4	57,780	38,336	96,116	99.5	146,656	97,305	243,961	98.4

(注) 平成28年度以前は決算額、平成29年度は決算見込額、平成30年度は6月末現在の額

(2) 納税義務者数(現年課税分)

(単位：人)

区分 年度	普通徴収				特別徴収				合計
	均等割のみ	所得割のみ	均等割と所得割	小計	均等割のみ	所得割のみ	均等割と所得割	小計	
26	4,862	718	24,004	29,584	1,386	290	39,117	40,793	70,377
27	4,827	575	22,834	28,236	1,501	281	40,479	42,261	70,497
28	4,805	586	22,340	27,731	1,628	256	41,510	43,394	71,125
29	4,783	646	21,807	27,236	1,755	253	42,754	44,762	71,998
30	4,759	426	21,138	26,323	1,881	106	43,456	45,443	71,766

(注) 1 平成28年度以前は決算数値、平成29年度は決算見込数値、平成30年度は6月末現在の数値

2 年金特別徴収のみの納税義務者については、普通徴収に含める



(3) 個人の市民税の総所得金額及び納税義務者数

年 度	区 分 所得者 区分	総 所 得 金 額 (千円)		均等割のみ納める者		所得割のみ納める者	
		総 所 得 分	分離(譲渡)分	納税義務 者数(人)	均等割額 (千円)	納税義務 者数(人)	所得割額 (千円)
			A	B	C	D	
26 年 度	給 与	160,848,241	/	3,417	11,960	/	/
	営 業	7,603,521		424	1,484		
	農 業	799,426		94	329		
	そ の 他	19,973,126		2,190	7,665		
	分離課税選択	5,099,893	6,110,572	—	—		
	家屋敷のみ	—		88	308		
	合 計	200,434,779		6,213	21,746		
27 年 度	給 与	164,604,203	/	3,431	12,009	/	/
	営 業	8,005,533		379	1,326		
	農 業	642,991		91	318		
	そ の 他	19,219,127		2,287	8,005		
	分離課税選択	4,684,434	4,221,983	—	—		
	家屋敷のみ	—		0	0		
	合 計	201,378,271		6,188	21,658		
28 年 度	給 与	167,475,910	/	3,484	12,194	/	/
	営 業	8,189,229		379	1,327		
	農 業	798,452		91	319		
	そ の 他	19,468,369		2,353	8,235		
	分離課税選択	4,608,160	5,476,926	—	—		
	家屋敷のみ	—		0	0		
	合 計	206,017,046		6,307	22,075		

均等割と所得割を納める者			合 計				納税義務者数 (人)  A+C+E
			均等割を納める者		所得割を納める者		
納税義務者数(人) E	均等割額 (千円) F	所得割額 (千円) G	納税義務者数(人) (A+E) H	均等割額 (千円) (B+F) I	納税義務者数(人) (C+E) J	所得割額 (千円) (D+G) K	
49,857	174,500	6,195,689	53,274	186,460	49,857	6,195,689	53,274
2,071	7,249	311,277	2,495	8,733	2,071	311,277	2,495
307	1,075	25,809	401	1,404	307	25,809	401
10,627	37,195	822,104	12,817	44,860	10,627	822,104	12,817
—	—	—	—	—	—	—	—
—	—	—	88	308	—	—	88
62,862	220,019	7,354,879	69,075	241,765	62,862	7,354,879	69,075
50,372	176,302	6,318,951	53,803	188,311	50,372	6,318,951	53,803
2,117	7,410	330,448	2,496	8,736	2,117	330,448	2,496
260	910	19,692	351	1,228	260	19,692	351
10,302	36,057	756,895	12,589	44,062	10,302	756,895	12,589
—	—	—	—	—	—	—	—
—	—	—	0	0	—	—	0
63,051	220,679	7,425,986	69,239	242,337	63,051	7,425,986	69,239
50,760	177,660	6,364,070	54,244	189,854	50,760	6,364,070	54,244
2,145	7,507	333,226	2,524	8,834	2,145	333,226	2,524
278	973	28,114	369	1,292	278	28,114	369
10,463	36,621	797,130	12,816	44,856	10,463	797,130	12,816
—	—	—	—	—	—	—	—
—	—	—	0	0	—	—	0
63,646	222,761	7,522,540	69,953	244,836	63,646	7,522,540	69,953

年 度	区 分 所得者 区 分	総 所 得 金 額 (千円)		均等割のみ納める者		所得割のみ納める者	
		総 所 得 分	分 離 ( 譲 渡 ) 分	納税義務 者数(人)	均等割額 (千円)	納税義務 者数(人)	所得割額 (千円)
			A	B	C	D	
29 年 度	給 与	171,643,501	/	3,456	12,096	/	/
	営 業	8,360,916		372	1,302		
	農 業	939,096		67	234		
	そ の 他	19,479,748		2,516	8,806		
	分離課税選択	4,263,320	6,386,449	—	—		
	家屋敷のみ	—		0	0		
	合 計	211,073,030		6,411	22,438		
30 年 度	給 与	173,175,662	/	3,535	12,373	/	/
	営 業	7,997,338		360	1,260		
	農 業	817,971		94	329		
	そ の 他	19,111,711		2,640	9,240		
	分離課税選択	5,708,626	6,438,426	—	—		
	家屋敷のみ	—		0	0		
	合 計	213,249,734		6,629	23,202		

均等割と所得割を納める者			合 計				納税義務者数 (人)  A+C+E
			均等割を納める者		所得割を納める者		
納税義務者数(人) E	均等割額 (千円) F	所得割額 (千円) G	納税義務者数(人) (A+E) H	均等割額 (千円) (B+F) I	納税義務者数(人) (C+E) J	所得割額 (千円) (D+G) K	
51,509	180,282	6,470,575	54,965	192,378	51,509	6,470,575	54,965
2,200	7,700	338,025	2,572	9,002	2,200	338,025	2,572
302	1,057	34,397	369	1,291	302	34,397	369
10,348	36,218	831,736	12,864	45,024	10,348	831,736	12,864
—	—	—	—	—	—	—	—
—	—	—	0	0	—	—	0
64,359	225,257	7,674,733	70,770	247,695	64,359	7,674,733	70,770
51,824	181,384	6,492,294	55,359	193,757	51,824	6,492,294	55,359
2,123	7,430	326,473	2,483	8,690	2,123	326,473	2,483
234	819	30,546	328	1,148	234	30,546	328
10,402	36,407	842,550	13,042	45,647	10,402	842,550	13,042
—	—	—	—	—	—	—	—
—	—	—	0	0	—	—	0
64,583	226,040	7,691,863	71,212	249,242	64,583	7,691,863	71,212

[課税状況調]

## (4) 所得控除

区分 年度		雑 損	医 療 費	社会保険料	小規模企業 共済等掛金	生命保険料	地震保険料
控 除 額  (千円)	26	4,563	1,405,555	32,642,966	568,880	2,040,667	212,049
	27	1,318	1,358,105	33,645,459	646,258	2,097,383	211,748
	28	5,564	1,410,478	34,648,221	717,687	2,162,977	216,252
	29	3,153	1,414,332	35,711,964	789,162	2,217,837	220,072
	30	3,362	1,440,652	36,443,381	841,830	2,268,774	215,556
対象納税義務者  (人)	26	12	7,594	59,865	1,241	46,234	17,210
	27	4	7,389	60,233	2,349	46,251	17,338
	28	15	7,569	60,912	2,812	46,650	17,484
	29	9	7,633	61,737	3,062	47,082	17,779
	30	8	7,806	62,045	3,566	47,371	18,054
一人当たりの 控除額  (円)	26	380,250	185,088	545,276	458,405	44,138	12,321
	27	329,500	183,801	558,588	275,120	45,348	12,213
	28	370,933	186,349	568,824	255,223	46,366	12,369
	29	350,333	185,292	578,453	257,728	47,106	12,378
	30	420,250	184,557	587,370	236,071	47,894	11,940

障 害 者			同居特障 加算分	寡 婦			寡 夫
普 通	特 別	小 計 (実人数)		一 般	特 別	小 計	
420,940	327,900	748,840	130,640	118,040	141,600	259,640	33,280
411,060	305,700	716,760	120,980	120,120	142,800	262,920	29,640
406,380	312,000	718,380	125,580	129,740	145,200	274,940	28,860
417,040	318,000	735,040	126,040	129,220	148,800	278,020	28,600
424,320	303,900	728,220	121,670	131,560	148,200	279,760	27,040
1,572	1,063	2,588	562	454	472	926	128
1,535	996	2,487	519	462	476	938	114
1,524	1,017	2,496	539	499	484	983	111
1,560	1,039	2,553	542	497	496	993	110
1,584	990	2,536	524	506	494	1,000	104
267,774	308,467	289,351	232,456	260,000	300,000	280,389	260,000
267,792	306,928	288,203	233,102	260,000	300,000	280,299	260,000
266,654	306,785	287,813	232,987	260,000	300,000	279,695	260,000
267,333	306,064	287,912	232,546	260,000	300,000	279,980	260,000
267,879	306,970	287,153	232,195	260,000	300,000	279,760	260,000

[課税状況調]

区分 年度		勤 労 学 生	配 偶 者			配偶者特別
			一 般 ( 70 歳 未 満 )	老 人 配 偶 者 ( 70 歳 以 上 )	小 計	
控 除 額  (千円)	26	1,560	5,100,480	965,580	6,066,060	425,900
	27	1,040	4,960,560	975,080	5,935,640	432,450
	28	1,560	4,818,000	995,220	5,813,220	453,780
	29	1,820	4,700,850	1,016,120	5,716,970	444,810
	30	1,040	4,497,900	1,097,060	5,594,960	460,920
対 象 納 税 義 務 者  (人)	26	6	15,456	2,541	17,997	1,809
	27	4	15,032	2,566	17,598	1,849
	28	6	14,600	2,619	17,219	1,941
	29	7	14,245	2,674	16,919	1,882
	30	4	13,630	2,887	16,517	1,963
一 人 当 た り の 控 除 額  (円)	26	260,000	330,000	380,000	337,060	235,434
	27	260,000	330,000	380,000	337,291	233,883
	28	260,000	330,000	380,000	337,605	233,787
	29	260,000	330,000	380,000	337,902	236,350
	30	260,000	330,000	380,000	338,739	234,804

扶		養			基 礎	合 計
一 般 (16歳～18歳) (23歳～69歳)	特 定 扶 養 親 族 (19歳～22歳)	老 人 扶 養 (70 歳 以 上)	同 居 老 親 等 親 族 (70 歳 以 上)	小 計 ( 実 人 数 )		
1,951,620	1,376,550	292,220	1,262,700	4,883,090	20,744,460	70,168,150
1,945,350	1,402,650	281,580	1,231,200	4,860,780	20,806,830	71,127,311
1,955,580	1,417,950	283,480	1,201,500	4,858,510	21,003,180	72,439,189
1,970,100	1,444,050	281,200	1,169,550	4,864,900	21,238,470	73,791,190
1,896,180	1,488,150	269,420	1,162,800	4,816,550	21,312,390	74,556,105
5,284	2,708	684	2,539	9,146	62,862	
5,289	2,771	655	2,462	9,123	63,051	
5,287	2,785	671	2,417	9,185	63,646	
5,350	2,854	673	2,357	9,270	64,359	
5,168	2,927	653	2,342	9,160	64,583	
369,345	508,327	427,222	497,322	533,904	330,000	
367,811	506,189	429,893	500,081	532,805	330,000	
369,885	509,138	422,474	497,104	528,961	330,000	
368,243	505,974	417,831	496,203	524,800	330,000	
366,908	508,422	412,588	496,499	525,824	330,000	

[課税状況調]



## (5) 税額控除

所得者 区分 年度	給与 (千円)	営業 (千円)	農業 (千円)	その他 (千円)	譲渡所得 分離課税 をした者 (千円)	合計 (千円)	前年比 (%)
26	176,404	7,161	1,049	31,499	4,384	220,497	98.4
27	187,776	8,376	871	30,916	4,625	232,564	105.5
28	243,598	13,611	875	32,837	9,112	300,033	129.0
29	290,558	17,107	1,088	36,194	14,712	359,659	119.9
30	338,268	18,295	861	35,104	22,987	415,515	115.5

〔課税状況調〕

## (6) 青色申告者及び事業専従者

区分 年度	青色申告 者である 納税義務 者数 (人)	左のうち青色事業専従者を有する者				白色事業専従者を有する者			
		専従者数		給与額 (千円)	納税義 務者数 (人)	専従者数		専従者 控除額 (千円)	白色事業 専従者を 有する納 税義務者 数(人)
		配偶者 (人)	配偶者 以外の 者(人)			配偶者 (人)	配偶者 以外の 者(人)		
26	2,769	767	324	2,502,430	876	286	52	247,920	316
27	2,878	740	312	2,412,202	844	255	56	225,224	287
28	3,002	729	318	2,387,334	845	236	45	208,053	261
29	3,164	746	307	2,354,289	857	250	51	219,019	276
30	3,170	693	283	2,232,930	794	198	38	176,090	218

〔課税状況調〕

## 5 法人市民税

### (1) 調定額（現年課税分）

区分 年度	均等割額 (千円)	法人税割額 (千円)	合計 (千円)	前年比 (%)
25	313,952	1,326,965	1,640,917	92.0
26	328,121	1,586,427	1,914,548	116.7
27	327,091	1,219,878	1,546,969	80.8
28	328,906	1,440,234	1,769,140	114.4
29	342,684	1,102,449	1,445,133	81.7

### (2) 均等割区分別法人数

(単位：人)

区分 年 度	26	27	28	29	30
法第312条第1項第1号に規定する法人	1,925	1,941	1,961	1,955	2,000
法第312条第1項第2号に規定する法人	35	40	36	26	29
法第312条第1項第3号に規定する法人	349	356	359	371	384
法第312条第1項第4号に規定する法人	61	64	63	67	65
法第312条第1項第5号に規定する法人	104	98	100	110	105
法第312条第1項第6号に規定する法人	22	24	23	31	30
法第312条第1項第7号に規定する法人	133	133	136	148	146
法第312条第1項第8号に規定する法人	14	13	15	13	15
法第312条第1項第9号に規定する法人	20	22	22	21	20
合 計	2,663	2,691	2,715	2,742	2,794

[課税状況調]

## 6 固定資産税

### (1) 調定額(現年課税分)

区分 年度	土 地		家 屋		償 却 資 産	
	調定額(千円)	前年比(%)	調定額(千円)	前年比(%)	調定額(千円)	前年比(%)
26	3,976,753	102.0	3,874,270	104.4	1,834,721	99.2
27	3,940,142	99.1	3,863,700	99.7	1,999,664	109.0
28	3,959,755	100.5	3,958,789	102.5	2,109,445	105.5
29	3,981,314	100.5	4,085,466	103.2	2,103,114	99.7
30	3,951,876	99.3	4,098,177	100.3	2,139,113	101.7

(注) 1 平成28年度以前は決算額、平成29年度は決算見込額、平成30年度は当初調定額

2 交付金は国有資産等所在市町村交付金

### (2) 納税義務者数(現年課税分)

区分 年度	納 税 義 務 者 数 (人)				
	土 地	家 屋	償 却 資 産	合 計	実 数
26	35,544	41,783	1,224	78,551	54,056
27	35,881	42,085	1,288	79,254	54,459
28	36,137	42,297	1,392	79,826	54,742
29	36,406	42,556	1,433	80,395	55,034
30	36,687	42,832	1,425	80,944	55,296

(注) 平成28年度以前は決算数値、平成29年度は決算見込数値、平成30年度は当初調定数値

交 付 金		合 計	
調定額(千円)	前年比(%)	調定額(千円)	前年比(%)
41,031	98.4	9,726,775	102.4
41,032	100.0	9,844,538	101.2
40,980	99.9	10,068,969	102.3
43,099	105.2	10,212,993	101.4
43,095	100.0	10,232,261	100.2

(法定免税点以上のもの)

前 年 比 (%)					構 成 比 (%)		
土 地	家 屋	償却資産	合 計	実 数	土 地	家 屋	償却資産
101.0	101.5	99.1	101.2	101.1	45.2	53.2	1.6
100.9	100.7	105.2	100.9	100.7	45.3	53.1	1.6
100.7	100.5	108.1	100.7	100.5	45.3	53.0	1.7
100.7	100.6	102.9	100.7	100.5	45.3	52.9	1.8
100.8	100.6	99.4	100.7	100.5	45.3	52.9	1.8

## (3) 土地総括表(平成30年度)

区分 地目		地 積 (㎡)				決 定 価 格	
		非課税地積 (イ)	評価総地積 (ロ)	法定免税点 未 満 (ハ)	法定免税点 以 上 [(ロ)-(ハ)] (ニ)	総 額 (ホ)	法定免税点 未 満 (ヘ)
田	一般田	—	17,691,752	1,056,172	16,635,580	1,973,049	116,775
	生産緑地	—	50,502	5,549	44,953	5,507	594
	介在田	—	20,962	0	20,962	170,272	0
	市街化田	—	42,985	171	42,814	890,344	882
	小 計	—	17,806,201	1,061,892	16,744,309	3,039,172	118,251
畑	一般畑	—	16,728,201	1,149,713	15,578,488	1,643,266	112,504
	生産緑地	—	81,353	3,277	78,076	7,865	316
	介在畑	—	58,763	6	58,757	753,967	18
	市街化畑	—	209,505	63	209,442	8,461,103	1,020
	小 計	—	17,077,822	1,153,059	15,924,763	10,866,201	113,858
宅 地	小規模 住宅		7,780,689	23,224	7,757,465	295,913,648	452,620
	一般住宅		5,358,019	0	5,358,019	143,010,033	0
	非住宅 用地		6,289,208	3,134	6,286,074	192,206,616	9,499
	小 計	1,010,846	19,427,916	26,358	19,401,558	631,130,297	462,119
	鉱 泉 地	5	—	—	—	—	—
	池 沼	17,244	29,480	279	29,201	182,099	34
	宅 地 介在 山林	—	1,939	0	1,939	51,596	0
	農 地 等 介在 山林	31,573	232,884	33,018	199,866	27,707	3,928
	牧 場	—	—	—	—	—	—
	原 野	8,338	3,597	1,196	2,401	432	144
雑 種 地	鉄軌道 用地	542	761,696	0	761,696	6,947,454	0
	その他の 雑種地	559,400	3,372,807	2,515	3,370,292	62,583,351	9,286
	小 計	559,942	4,134,503	2,515	4,131,988	69,530,805	9,286
	そ の 他	13,501,761					
	合 計	15,129,709	58,714,342	2,278,317	56,436,025	714,828,309	707,620

(千円) 法定免税点 以上 [(ホ)-(ヘ)] (ト)	(ト)に係る 課税標準額 (千円) (チ)	筆 数 (筆)				単位当たり価格(円)	
		非課税 筆 数 (リ)	評 価 総筆数 (ヌ)	法定免税点 未 満 (ル)	法定免税点 以 上 [(ヌ)-(ル)] (ヲ)	平均価格 (円/㎡) [(ホ)/ (ロ)] (ワ)	最高価格 (円/㎡) (カ)
1,856,274	1,853,906	—	31,485	2,386	29,099	112	134
4,913	4,845	—	85	8	77	109	134
170,272	118,315	—	57	0	57	8,123	16,106
889,462	295,841	—	112	1	111	20,713	72,500
2,920,921	2,272,907	—	31,739	2,395	29,344	171	—
1,530,762	1,529,885	—	40,364	3,357	37,007	98	105
7,549	7,503	—	220	12	208	97	105
753,949	515,300	—	225	1	224	12,831	80,826
8,460,083	2,790,587	—	963	6	957	40,386	93,188
10,752,343	4,843,275	—	41,772	3,376	38,396	636	—
295,461,028	49,197,908		55,655	553	55,102	38,032	113,234
143,010,033	47,652,090		33,719	0	33,719	26,691	100,044
192,197,117	131,545,757		12,715	59	12,656	30,561	126,213
630,668,178	228,395,755	1,561	102,089	612	101,477	32,486	—
—	—	1	—	—	—	—	—
182,065	126,583	29	37	2	35	6,177	17,700
51,596	36,094	—	7	0	7	26,610	43,096
23,779	23,779	74	1,101	164	937	119	120
—	—	—	—	—	—	—	—
288	288	20	26	3	23	120	120
6,947,454	3,729,681	17	1,260	0	1,260	9,121	20,314
62,574,065	42,987,974	1,402	9,610	56	9,554	18,555	100,744
69,521,519	46,717,655	1,419	10,870	56	10,814	16,817	—
		57,247					
714,120,689	282,416,336	60,351	187,641	6,608	181,033	12,175	

参考 法定免税点 300,000円

[概要調書]

## (4) 宅地等の負担調整 (平成30年度)

## ア 住宅用地

(法定免税点以上のもの)

区 分		納税義務者数 (人)	地積 (㎡)	決定価格 (千円)	課税標準額 (千円)	筆数 (筆)
小規模住宅用地	負担水準1.00以上	19,404	4,336,237	131,592,997	21,932,166	32,858
	負担水準0.95以上1.00未満	14,227	3,278,186	156,445,349	26,074,217	21,363
	負担水準0.90以上0.95未満	465	108,125	6,087,301	998,316	634
	負担水準0.85以上0.90未満	103	18,906	764,527	117,901	146
	負担水準0.80以上0.85未満	28	7,344	210,750	31,030	48
	負担水準0.75以上0.80未満	24	3,672	127,940	17,568	28
	負担水準0.70以上0.75未満	5	1,000	46,233	5,894	5
	負担水準0.65以上0.70未満	5	995	42,280	5,120	5
	負担水準0.60以上0.65未満	6	1,200	57,510	6,620	6
	負担水準0.55以上0.60未満	9	1,800	86,141	9,076	9
	負担水準0.50以上0.55未満	0	0	0	0	0
	負担水準0.45以上0.50未満	0	0	0	0	0
	負担水準0.40以上0.45未満	0	0	0	0	0
	負担水準0.35以上0.40未満	0	0	0	0	0
	負担水準0.30以上0.35未満	0	0	0	0	0
	負担水準0.25以上0.30未満	0	0	0	0	0
	負担水準0.20以上0.25未満	0	0	0	0	0
	負担水準0.15以上0.20未満	0	0	0	0	0
	負担水準0.10以上0.15未満	0	0	0	0	0
	負担水準0.05以上0.10未満	0	0	0	0	0
負担水準0.05未満	0	0	0	0	0	
小 計	34,276	7,757,465	295,461,028	49,197,908	55,102	
一般住宅用地	負担水準1.00以上	12,269	3,814,659	95,800,109	31,933,369	22,841
	負担水準0.95以上1.00未満	6,175	1,500,533	45,471,346	15,157,112	10,482
	負担水準0.90以上0.95未満	169	31,096	1,494,296	488,923	263
	負担水準0.85以上0.90未満	38	8,350	163,141	49,876	66
	負担水準0.80以上0.85未満	22	2,974	64,471	18,895	38
	負担水準0.75以上0.80未満	4	22	629	173	5
	負担水準0.70以上0.75未満	5	37	1,722	439	5
	負担水準0.65以上0.70未満	4	190	6,730	1,610	4
	負担水準0.60以上0.65未満	6	99	4,757	1,095	6
	負担水準0.55以上0.60未満	9	59	2,832	598	9
	負担水準0.50以上0.55未満	0	0	0	0	0
	負担水準0.45以上0.50未満	0	0	0	0	0
	負担水準0.40以上0.45未満	0	0	0	0	0
	負担水準0.35以上0.40未満	0	0	0	0	0
	負担水準0.30以上0.35未満	0	0	0	0	0
	負担水準0.25以上0.30未満	0	0	0	0	0
	負担水準0.20以上0.25未満	0	0	0	0	0
	負担水準0.15以上0.20未満	0	0	0	0	0
	負担水準0.10以上0.15未満	0	0	0	0	0
	負担水準0.05以上0.10未満	0	0	0	0	0
負担水準0.05未満	0	0	0	0	0	
小 計	18,701	5,358,019	143,010,033	47,652,090	33,719	

区 分		納税義務者数 (人)	地積 (㎡)	決定価格 (千円)	課税標準額 (千円)	筆数 (筆)
合 計	負担水準1.00以上	31,673	8,150,896	227,393,106	53,865,535	55,699
	負担水準0.95以上1.00未満	20,402	4,778,719	201,916,695	41,231,329	31,845
	負担水準0.90以上0.95未満	634	139,221	7,581,597	1,487,239	897
	負担水準0.85以上0.90未満	141	27,256	927,668	167,777	212
	負担水準0.80以上0.85未満	50	10,318	275,221	49,925	86
	負担水準0.75以上0.80未満	28	3,694	128,569	17,741	33
	負担水準0.70以上0.75未満	10	1,037	47,955	6,333	10
	負担水準0.65以上0.70未満	9	1,185	49,010	6,730	9
	負担水準0.60以上0.65未満	12	1,299	62,267	7,715	12
	負担水準0.55以上0.60未満	18	1,859	88,973	9,674	18
	負担水準0.50以上0.55未満	0	0	0	0	0
	負担水準0.45以上0.50未満	0	0	0	0	0
	負担水準0.40以上0.45未満	0	0	0	0	0
	負担水準0.35以上0.40未満	0	0	0	0	0
	負担水準0.30以上0.35未満	0	0	0	0	0
	負担水準0.25以上0.30未満	0	0	0	0	0
	負担水準0.20以上0.25未満	0	0	0	0	0
	負担水準0.15以上0.20未満	0	0	0	0	0
	負担水準0.10以上0.15未満	0	0	0	0	0
	負担水準0.05以上0.10未満	0	0	0	0	0
負担水準0.05未満	0	0	0	0	0	
合 計		52,977	13,115,484	438,471,061	96,849,998	88,821

[概要調書]



イ 非住宅用地

(法定免税点以上のもの)

区 分		納税義務者数 (人)	地積 (㎡)	決定価格 (千円)	課税標準額 (千円)	筆数 (筆)
非住宅用地	負担水準0.70超	2,684	1,735,297	47,904,884	33,526,922	5,040
	負担水準0.65以上0.70以下	3,244	3,888,206	121,059,040	83,505,272	6,366
	負担水準0.60以上0.65未満	534	511,513	18,597,455	11,732,120	812
	負担水準0.55以上0.60未満	346	151,058	4,635,738	2,781,443	438
	負担水準0.50以上0.55未満	0	0	0	0	0
	負担水準0.45以上0.50未満	0	0	0	0	0
	負担水準0.40以上0.45未満	0	0	0	0	0
	負担水準0.35以上0.40未満	0	0	0	0	0
	負担水準0.30以上0.35未満	0	0	0	0	0
	負担水準0.25以上0.30未満	0	0	0	0	0
	負担水準0.20以上0.25未満	0	0	0	0	0
	負担水準0.15以上0.20未満	0	0	0	0	0
	負担水準0.10以上0.15未満	0	0	0	0	0
	負担水準0.05以上0.10未満	0	0	0	0	0
	負担水準0.05未満	0	0	0	0	0
合 計	6,808	6,286,074	192,197,117	131,545,757	12,656	

[概要調書]

ウ その他

(法定免税点以上のもの)

区 分		納税義務者数 (人)	地積 (㎡)	決定価格 (千円)	課税標準額 (千円)	筆数 (筆)
宅地比準土地	負担水準0.70超	2,547	1,431,144	20,960,009	14,672,006	4,212
	負担水準0.65以上0.70以下	3,008	2,199,301	39,182,019	26,943,579	6,084
	負担水準0.60以上0.65未満	305	558,643	10,240,134	5,732,461	669
	負担水準0.55以上0.60未満	83	29,344	229,091	137,455	134
	負担水準0.50以上0.55未満	1	978	8,223	4,684	1
	負担水準0.45以上0.50未満	1	591	13,490	6,855	1
	負担水準0.40以上0.45未満	0	0	0	0	0
	負担水準0.35以上0.40未満	0	0	0	0	0
	負担水準0.30以上0.35未満	0	0	0	0	0
	負担水準0.25以上0.30未満	1	3,833	44,157	14,629	4
	負担水準0.20以上0.25未満	0	0	0	0	0
	負担水準0.15以上0.20未満	0	0	0	0	0
	負担水準0.10以上0.15未満	0	0	0	0	0
	負担水準0.05以上0.10未満	0	0	0	0	0
	負担水準0.05未満	0	0	0	0	0
合 計	5,946	4,223,834	70,677,123	47,511,669	11,105	

(法定免税点以上のもの)

区 分		納税義務者数 (人)	地積 (㎡)	決定価格 (千円)	課税標準額 (千円)	筆数 (筆)
宅地比準土地以外	負担水準1.00以上	542	220,272	26,225	26,225	981
	負担水準0.95以上1.00未満	10	1,008	120	120	11
合 計		552	221,280	26,345	26,345	992

[概要調書]

## (5) 一般農地の負担調整(平成30年度)

(法定免税点以上のもの)

区 分		納税義務 者数(人)	地積 (㎡)	決定価格 (千円)	課税標準額 (千円)	筆数 (筆)
田	本 則	6,839	15,974,391	1,781,355	1,779,783	27,763
	負担調整率1.025	554	700,558	79,200	78,408	1,403
	負担調整率1.05	5	5,584	632	560	10
	負担調整率1.075	0	0	0	0	0
	負担調整率1.10	0	0	0	0	0
	小 計	7,398	16,680,533	1,861,187	1,858,751	29,176
畑	本 則	8,163	15,359,293	1,509,930	1,509,834	36,335
	負担調整率1.025	283	263,948	25,282	24,930	749
	負担調整率1.05	55	33,323	3,099	2,624	131
	負担調整率1.075	0	0	0	0	0
	負担調整率1.10	0	0	0	0	0
	小 計	8,501	15,656,564	1,538,311	1,537,388	37,215
合 計	本 則	15,002	31,333,684	3,291,285	3,289,617	64,098
	負担調整率1.025	837	964,506	104,482	103,338	2,152
	負担調整率1.05	60	38,907	3,731	3,184	141
	負担調整率1.075	0	0	0	0	0
	負担調整率1.10	0	0	0	0	0
	合 計	15,899	32,337,097	3,399,498	3,396,139	66,391

〔概要調書〕

## (6) 特定市街化区域農地の負担調整(平成30年度)

(法定免税点以上のもの)

区 分		納税義務者数 (人)	地積 (㎡)	決定価格 (千円)	課税標準額 (千円)	筆数 (筆)
田	負担水準1.00以上	40	22,498	318,529	106,176	51
	負担水準0.95以上1.00未満	38	17,822	535,830	178,610	53
	負担水準0.90以上0.95未満	3	1,968	28,478	9,266	4
	負担水準0.85以上0.90未満	0	0	0	0	0
	負担水準0.80以上0.85未満	1	198	2,343	700	1
	負担水準0.75以上0.80未満	1	198	746	203	1
	負担水準0.70以上0.75未満	1	130	3,536	886	1
	負担水準0.65以上0.70未満	0	0	0	0	0
	負担水準0.60以上0.65未満	0	0	0	0	0
	負担水準0.55以上0.60未満	0	0	0	0	0
	負担水準0.50以上0.55未満	0	0	0	0	0
	負担水準0.45以上0.50未満	0	0	0	0	0
	負担水準0.40以上0.45未満	0	0	0	0	0
	負担水準0.35以上0.40未満	0	0	0	0	0
	負担水準0.30以上0.35未満	0	0	0	0	0
	負担水準0.25以上0.30未満	0	0	0	0	0
	負担水準0.20以上0.25未満	0	0	0	0	0
	負担水準0.15以上0.20未満	0	0	0	0	0
	負担水準0.10以上0.15未満	0	0	0	0	0
	負担水準0.05以上0.10未満	0	0	0	0	0
負担水準0.05未満	0	0	0	0	0	
小 計	84	42,814	889,462	295,841	111	
畑	負担水準1.00以上	324	115,829	2,855,910	926,059	522
	負担水準0.95以上1.00未満	304	86,283	5,313,922	1,771,307	387
	負担水準0.90以上0.95未満	27	5,109	234,750	77,191	29
	負担水準0.85以上0.90未満	7	1,056	23,521	7,356	11
	負担水準0.80以上0.85未満	1	71	1,652	495	1
	負担水準0.75以上0.80未満	4	886	27,036	7,307	5
	負担水準0.70以上0.75未満	1	208	3,292	872	2
	負担水準0.65以上0.70未満	0	0	0	0	0
	負担水準0.60以上0.65未満	0	0	0	0	0
	負担水準0.55以上0.60未満	0	0	0	0	0
	負担水準0.50以上0.55未満	0	0	0	0	0
	負担水準0.45以上0.50未満	0	0	0	0	0
	負担水準0.40以上0.45未満	0	0	0	0	0
	負担水準0.35以上0.40未満	0	0	0	0	0
	負担水準0.30以上0.35未満	0	0	0	0	0
	負担水準0.25以上0.30未満	0	0	0	0	0
	負担水準0.20以上0.25未満	0	0	0	0	0
	負担水準0.15以上0.20未満	0	0	0	0	0
	負担水準0.10以上0.15未満	0	0	0	0	0
	負担水準0.05以上0.10未満	0	0	0	0	0
負担水準0.05未満	0	0	0	0	0	
小 計	668	209,442	8,460,083	2,790,587	957	

区 分		納税義務者数 (人)	地積 (㎡)	決定価格 (千円)	課税標準額 (千円)	筆数 (筆)
合 計	負担水準1.00以上	364	138,327	3,174,439	1,032,235	573
	負担水準0.95以上1.00未満	342	104,105	5,849,752	1,949,917	440
	負担水準0.90以上0.95未満	30	7,077	263,228	86,457	33
	負担水準0.85以上0.90未満	7	1,056	23,521	7,356	11
	負担水準0.80以上0.85未満	2	269	3,995	1,195	2
	負担水準0.75以上0.80未満	5	1,084	27,782	7,510	6
	負担水準0.70以上0.75未満	2	338	6,828	1,758	3
	負担水準0.65以上0.70未満	0	0	0	0	0
	負担水準0.60以上0.65未満	0	0	0	0	0
	負担水準0.55以上0.60未満	0	0	0	0	0
	負担水準0.50以上0.55未満	0	0	0	0	0
	負担水準0.45以上0.50未満	0	0	0	0	0
	負担水準0.40以上0.45未満	0	0	0	0	0
	負担水準0.35以上0.40未満	0	0	0	0	0
	負担水準0.30以上0.35未満	0	0	0	0	0
	負担水準0.25以上0.30未満	0	0	0	0	0
	負担水準0.20以上0.25未満	0	0	0	0	0
	負担水準0.15以上0.20未満	0	0	0	0	0
	負担水準0.10以上0.15未満	0	0	0	0	0
	負担水準0.05以上0.10未満	0	0	0	0	0
負担水準0.05未満	0	0	0	0	0	
合 計	752	252,256	9,349,545	3,086,428	1,068	

[概要調書]

## (7) 家屋総括表(平成30年度)

区 分		棟 数 (棟)	床 面 積 (㎡)	決 定 価 格 (千円)	単 位 当 たり 価 格 (円)
木 造	総 数	48,785	4,780,871	104,954,589	21,953
	法定免税点未満	4,657	207,303	263,414	1,271
	法定免税点以上	44,128	4,573,568	104,691,175	22,890
非木造	総 数	16,126	5,219,630	199,374,996	38,197
	法定免税点未満	415	12,373	41,390	3,345
	法定免税点以上	15,711	5,207,257	199,333,606	38,280
合 計	総 数	64,911	10,000,501	304,329,585	30,431
	法定免税点未満	5,072	219,676	304,804	1,388
	法定免税点以上	59,839	9,780,825	304,024,781	31,084
非 課 税 家 屋		243	68,641	—	—

〔概要調書〕

参考

法定免税点 200,000円

## (8) 住宅に対する固定資産税の軽減

右表(41ページ)の条項		軽減事由
15-6-1	法附則第15条の6第1項	新築住宅
15-6-2	法附則第15条の6第2項	新築住宅(中高層耐火建築物)
15-7-1	法附則第15条の7第1項	認定長期優良住宅
15-7-2	法附則第15条の7第2項	認定長期優良住宅(中高層耐火建築物)
15-8-1	法附則第15条の8第1項	特定市街化区域農地の貸家住宅
15-8-2	法附則第15条の8第2項	サービス付高齢者向け住宅
15-9-1	法附則第15条の9第1項	耐震改修
15-9-4	法附則第15条の9第4項	バリアフリー改修
15-9-9	法附則第15条の9第9項	省エネ改修
(8-13)	平成21年附則第8条第13項	特定市街化区域農地の貸家住宅
(8-11)	平成24年附則第8条第11項	特定市街化区域農地の貸家住宅
(17-10)	平成27年附則第17条第10項	特定市街化区域農地の貸家住宅
(20-8)	平成30年附則第20条第8項	特定市街化区域農地の貸家住宅
(17-12)	平成27年附則第17条第12項	サービス付高齢者向け住宅
(18-11)	平成28年附則第18条第11項	バリアフリー改修

区 分	条 項	平成 26 年度	平成 27 年度	平成 28 年度	平成 29 年度	平成 30 年度
棟 数 (棟)	15-6-1	1,520	1,478	1,372	1,201	1,120
	15-6-2	1,487	1,350	1,013	719	718
	15-7-1	970	1,197	1,191	1,195	1,248
	15-7-2	20	25	29	31	31
	15-8-1	6	0	0	0	0
	15-8-2	—	—	—	108	78
	15-9-1	64	12	11	12	14
	15-9-4	5	4	0	0	5
	15-9-9	1	1	4	0	0
	(8-13)	15	—	—	—	—
	(8-11)	12	12	2	12	—
	(17-10)	—	6	0	0	0
	(20-8)	—	—	—	—	0
	(17-12)	—	29	29	59	29
	(18-11)	—	—	2	10	—
	合 計	4,100	4,114	3,653	3,347	3,243
	前 年 比	118.6	100.3	88.8	91.6	96.9
床 面 積 (㎡)	15-6-1	142,656	141,185	133,920	118,603	111,079
	15-6-2	101,566	94,036	66,116	53,550	53,332
	15-7-1	112,625	138,662	137,963	137,903	143,034
	15-7-2	2,333	2,933	3,403	3,643	3,644
	15-8-1	378	0	0	0	0
	15-8-2	—	—	—	3,988	3,023
	15-9-1	4,507	690	791	948	1,141
	15-9-4	300	300	0	0	500
	15-9-9	100	120	240	0	0
	(8-13)	820	—	—	—	—
	(8-11)	726	726	755	755	0
	(17-10)	—	378	0	0	0
	(20-8)	—	—	—	—	0
	(17-12)	—	1,145	1,145	2,491	1,145
	(18-11)	—	—	200	1,000	0
	合 計	366,011	380,175	344,533	322,881	316,898
	前 年 比	120.8	103.9	90.6	93.7	98.1
軽減税額 (千円)	15-6-1	63,663	61,706	60,013	53,137	49,273
	15-6-2	62,118	55,302	39,309	31,425	30,445
	15-7-1	55,054	64,433	65,176	66,099	66,522
	15-7-2	1,316	1,543	1,805	1,954	1,904
	15-8-1	226	0	0	0	0
	15-8-2	—	—	—	2,081	1,617
	15-9-1	385	39	58	81	103
	15-9-4	16	12	0	0	47
	15-9-9	13	14	28	0	0
	(8-13)	587	—	—	—	—
	(8-11)	385	356	313	313	0
	(17-10)	—	208	0	0	0
	(20-8)	—	—	—	—	0
	(17-12)	—	771	771	1,726	701
	(18-11)	—	—	24	98	0
	合 計	183,763	184,384	167,497	156,914	150,612
	前 年 比	124.6	100.3	90.8	93.7	96.0

(注) 左表参照

[概要調書]

## (9) 新增築家屋

区分	構造	平成26年度	平成27年度	平成28年度	平成29年度	平成30年度
棟数 (棟)	木造	598	556	492	495	525
	非木造	233	224	149	184	185
	合計	831	780	641	679	710
	前年比	118.7	93.9	82.2	105.9	104.6
床面積 (㎡)	木造	75,205	69,618	61,145	63,362	63,749
	非木造	135,490	121,182	35,515	68,180	145,318
	合計	210,695	190,800	96,660	131,542	209,067
	前年比	187.4	90.6	50.7	136.1	158.9
決定価格 (千円)	木造	4,760,570	4,417,454	3,866,806	3,996,351	4,391,545
	非木造	10,649,289	9,335,740	2,643,642	4,899,100	10,837,961
	合計	15,409,859	13,753,194	6,510,448	8,895,451	15,229,506
	前年比	202.0	89.2	47.3	136.6	171.2

〔概要調書〕

(10) 新增築家屋調(平成29年建築分)  
ア 木造

種類	棟数 (棟)	床面積 (㎡)	決定価格 (千円)	単位当たり 価格(円)
専用住宅	486	58,650	4,091,149	69,755
共同住宅・寄宿舎	12	2,265	141,740	62,578
併用住宅	1	166	10,714	64,542
旅館・料亭・ホテル	0	0	0	0
事務所・銀行・店舗	9	1,360	75,024	55,165
劇場・病院	5	1,001	60,059	59,999
工場・倉庫	4	79	3,304	41,823
土蔵	0	0	0	0
附属家	8	228	9,555	41,908
合計	525	63,749	4,391,545	68,888

〔概要調書〕

イ 非木造

種類	構造	棟数 (棟)	床面積 (㎡)	決定価格 (千円)	単位当たり 価格 (円)
事務所・ 店舗・ 百貨店	鉄骨鉄筋コンクリート造	0	0	0	0
	鉄筋コンクリート造	0	0	0	0
	鉄骨造	8	5,764	428,466	74,335
	軽量鉄骨造	5	767	47,243	61,595
	れんが造・CB造・その他	0	0	0	0
	小計	13	6,531	475,709	72,839
住宅・ アパート	鉄骨鉄筋コンクリート造	0	0	0	0
	鉄筋コンクリート造	4	11,276	1,318,095	116,894
	鉄骨造	13	3,243	327,761	101,067
	軽量鉄骨造	100	14,740	1,164,102	78,976
	れんが造・CB造・その他	0	0	0	0
	小計	117	29,259	2,809,958	96,037
病院・ ホテル	鉄骨鉄筋コンクリート造	0	0	0	0
	鉄筋コンクリート造	0	0	0	0
	鉄骨造	0	0	0	0
	軽量鉄骨造	0	0	0	0
	れんが造・CB造・その他	0	0	0	0
	小計	0	0	0	0
工場・ 倉庫・ 市場	鉄骨鉄筋コンクリート造	0	0	0	0
	鉄筋コンクリート造	0	0	0	0
	鉄骨造	30	107,572	7,448,022	69,238
	軽量鉄骨造	3	839	26,713	31,839
	れんが造・CB造・その他	1	29	2,410	83,103
	小計	34	108,440	7,477,145	68,952
その他	鉄骨鉄筋コンクリート造	0	0	0	0
	鉄筋コンクリート造	0	0	0	0
	鉄骨造	3	606	62,691	103,450
	軽量鉄骨造	18	482	12,458	25,846
	れんが造・CB造・その他	0	0	0	0
	小計	21	1,088	75,149	69,071
合計		185	145,318	10,837,961	74,581

[概要調書]



## (11) 償却資産総括表

(法定免税点以上のもの)  
(単位：千円)

種 類	決 定 価 格			課 税 標 準 額			
	平成28年度	平成29年度	平成30年度	特 例 適 用 分			
				平成 28 年 度	平成 29 年 度	平成 30 年 度	
市長が価格等を決定したものの	構 築 物	17,272,690	17,592,840	19,274,503	17,220,826 67,815	17,544,792 22,686	19,177,895 78,682
	機 械・装 置	74,396,081	74,034,734	75,559,558	73,021,202 2,530,697	72,768,230 2,262,984	74,099,305 1,914,034
	船 舶	4,478	5,591	10,559	4,478 0	5,591 0	10,559 0
	航 空 機	0	0	0	0 0	0 0	0 0
	車 両・運 搬 具	540,606	560,241	589,082	540,566 8	560,201 8	589,042 8
	工 具・器 具・備 品	15,299,406	15,344,497	15,832,270	15,294,711 8,773	15,343,521 2,553	15,828,259 2,066
	小 計	107,513,261	107,537,903	111,265,972	106,081,783 2,607,293	106,222,335 2,288,231	109,705,060 1,994,790
法第三百八十九条	大臣配分	45,345,637	45,097,781	44,450,746	43,771,400	43,354,438	43,130,094
	知事配分	8,074	9,439	8,084	8,074	9,439	8,084
	小 計	45,353,711	45,107,220	44,458,830	43,779,474	43,363,877	43,138,178
合 計		152,866,972	152,645,123	155,724,802	149,861,257	149,586,212	152,843,238
	稲 沢 市 分				149,861,257	149,586,212	152,843,238
	愛 知 県 分				0	0	0

[概要調書]

参考	法定免税点 1,500,000円
----	------------------

## (12) 市長が価格等を決定したもののうち特例適用分の条項別内訳

区 分		決 定 価 格 (A) (千円)	特 例 率 (B)	課 税 標 準 額 (A×B) (千円)	
法 第 三 百 四 十 九 条 の 三	第 1 項	送電用資産・電気事業用	0	1/3	0
			6,103	2/3	4,069
		変電所・電気事業用	0	3/4	0
	第 3 項	ガス事業用資産	12,333	1/3	4,111
			92,086	2/3	61,391
	第 2 4 項	信用協同組合等	237	3/5	142
	小 計		110,759	—	69,713
法 附 則 第 十 五 条	第 2 項	公共の危害防止施設等	70,716	1/6	11,786
			88,582	1/3	29,527
			390	1/2	195
	第 8 項	雨水貯留浸透施設	89,873	2/3	59,916
	第 1 1 項	低公害車燃料等供給施設	116,254	2/3	77,503
	第 2 3 項	日本郵政公社の民営化に係る承継特例	8,529	5/6	7,107
	第 3 2 項	再生可能エネルギー発電設備	1,297,255	2/3	852,371
	第 4 3 項	経営力向上設備等	1,773,344	1/2	886,672
小 計		3,444,943	—	1,925,077	
合 計		3,555,702	—	1,994,790	

〔概要調書〕

## (13) 段階別納税義務者数(平成30年度 償却資産)

課税標準額による区分	納税義務者数 (人)	課税標準額 (千円)
150万円(法定免税点)未満	1,465	575,500
150万円以上 160万円未満	20	31,081
160万円以上 170万円未満	33	54,427
170万円以上 180万円未満	25	43,884
180万円以上 190万円未満	31	57,409
190万円以上 200万円未満	24	46,719
200万円以上 250万円未満	90	201,963
250万円以上 300万円未満	81	223,271
300万円以上 1千万円未満	493	2,745,358
1千万円以上 2千万円未満	235	3,244,220
2千万円以上 3千万円未満	87	2,093,075
3千万円以上 1億円未満	166	8,791,464
1億円以上	140	135,310,367
合 計	2,890	153,418,738
うち大臣配分分	16	43,130,966
うち知事配分分	2	8,374

〔概要調書〕

## (14) 国有資産等所在市町村交付金(貸付資産)に関する調べ

(単位：千円)

区 分	平成28年度算定標準額		平成29年度算定標準額		平成30年度算定標準額		
	国有資産	公有資産	国有資産	公有資産	国有資産	公有資産	
法 第 四 条 第 一 項	1/6の適用	0	755,620	0	755,284	0	755,035
	1/3の適用	0	0	0	0	0	0
	2/5の適用	0	1,673,902	0	1,825,542	0	1,825,542
上記以外のもの	1,729	1,751	1,729	1,751	1,729	1,751	
合 計	1,729	2,431,273	1,729	2,582,577	1,729	2,582,328	

〔概要調書〕

## 7 都市計画税

### (1) 調定額(現年課税分)

区分 年度	土 地		家 屋		合 計	
	調定額(千円)	前年比(%)	調定額(千円)	前年比(%)	調定額(千円)	前年比(%)
26	465,326	100.3	394,481	107.0	859,807	103.3
27	473,408	101.7	389,250	98.7	862,658	100.3
28	473,223	100.0	396,527	101.9	869,750	100.8
29	472,478	99.8	403,923	101.9	876,401	100.8
30	472,777	100.1	415,395	102.8	888,172	101.3

(注) 平成28年度以前は決算額、平成29年度は決算見込額、平成30年度は当初調定額

### (2) 納税義務者数(平成30年度)

(単位:人)

区 分	総 数	法定免税点未満	法定免税点以上
土 地	12,517	147	12,370
家 屋	15,627	651	14,976
実 数	19,563	611	18,952

[概要調書]

### (3) 都市計画区域及び課税区域(平成30年度)

(単位:千㎡)

区 分	市街化区域	市街化調整区域	合 計
都市計画区域の面積	8,980	70,370	79,350
課税区域の面積	6,552	0	6,552

[概要調書]

## (4) 地積・床面積等(平成30年度)

(法定免税点以上のもの)

区 分		地 積(千㎡) 床面積(㎡)	筆 数(筆) 棟 数(棟)	決 定 価 格(千 円)	課 税 標 準 額(千 円)
土 地	宅 地	5,686	20,003	281,582,037	136,144,395
	農 地	375	1,353	9,362,007	6,185,204
	そ の 他	478	1,871	23,176,762	15,484,707
	小 計	6,539	23,227	314,120,806	157,814,306
家 屋	木 造 家 屋	1,240,816	12,783	31,823,759	31,823,696
	木造以外の家屋	2,515,241	5,606	107,069,284	106,839,050
	小 計	3,756,057	18,389	138,893,043	138,662,746
合 計		—	—	453,013,849	296,477,052

〔概要調書〕

## (5) 宅地等の負担調整 (平成30年度)

## ア 住宅用地

(法定免税点以上のもの)

区 分	納税義務者数 (人)	地積 (千㎡)	決定価格 (千円)	課税標準額 (千円)	筆数 (筆)	
小規模住宅用地	負担水準1.00以上	3,069	674	31,502,016	10,500,671	4,795
	負担水準0.95以上1.00未満	7,831	1,908	119,105,293	39,701,764	11,123
	負担水準0.90以上0.95未満	428	101	5,911,551	1,939,302	588
	負担水準0.85以上0.90未満	60	11	507,987	156,782	76
	負担水準0.80以上0.85未満	10	3	125,973	37,195	20
	負担水準0.75以上0.80未満	12	2	50,324	13,837	15
	負担水準0.70以上0.75未満	0	0	0	0	0
	負担水準0.65以上0.70未満	0	0	0	0	0
	負担水準0.60以上0.65未満	0	0	0	0	0
	負担水準0.55以上0.60未満	0	0	0	0	0
	負担水準0.50以上0.55未満	0	0	0	0	0
	負担水準0.45以上0.50未満	0	0	0	0	0
	負担水準0.40以上0.45未満	0	0	0	0	0
	負担水準0.35以上0.40未満	0	0	0	0	0
	負担水準0.30以上0.35未満	0	0	0	0	0
	負担水準0.25以上0.30未満	0	0	0	0	0
	負担水準0.20以上0.25未満	0	0	0	0	0
	負担水準0.15以上0.20未満	0	0	0	0	0
	負担水準0.10以上0.15未満	0	0	0	0	0
	負担水準0.05以上0.10未満	0	0	0	0	0
	負担水準0.05未満	0	0	0	0	0
小 計	11,410	2,699	157,203,144	52,349,551	16,617	
一般住宅用地	負担水準1.00以上	1,267	245	9,535,696	6,357,130	2,281
	負担水準0.95以上1.00未満	2,203	313	17,560,737	11,707,158	3,460
	負担水準0.90以上0.95未満	147	23	1,309,797	857,047	232
	負担水準0.85以上0.90未満	19	1	70,136	43,198	24
	負担水準0.80以上0.85未満	4	1	19,857	11,599	10
	負担水準0.75以上0.80未満	1	1	52	29	2
	負担水準0.70以上0.75未満	0	0	0	0	0
	負担水準0.65以上0.70未満	0	0	0	0	0
	負担水準0.60以上0.65未満	0	0	0	0	0
	負担水準0.55以上0.60未満	0	0	0	0	0
	負担水準0.50以上0.55未満	0	0	0	0	0
	負担水準0.45以上0.50未満	0	0	0	0	0
	負担水準0.40以上0.45未満	0	0	0	0	0
	負担水準0.35以上0.40未満	0	0	0	0	0
	負担水準0.30以上0.35未満	0	0	0	0	0
	負担水準0.25以上0.30未満	0	0	0	0	0
	負担水準0.20以上0.25未満	0	0	0	0	0
	負担水準0.15以上0.20未満	0	0	0	0	0
	負担水準0.10以上0.15未満	0	0	0	0	0
	負担水準0.05以上0.10未満	0	0	0	0	0
	負担水準0.05未満	0	0	0	0	0
小 計	3,641	584	28,496,275	18,976,161	6,009	

[ 続き ]

区 分		納税義務者数 (人)	地積 (千㎡)	決定価格 (千円)	課税標準額 (千円)	筆数 (筆)
合 計	負担水準1.00以上	4,336	919	41,037,712	16,857,801	7,076
	負担水準0.95以上1.00未満	10,034	2,221	136,666,030	51,408,922	14,583
	負担水準0.90以上0.95未満	575	124	7,221,348	2,796,349	820
	負担水準0.85以上0.90未満	79	12	578,123	199,980	100
	負担水準0.80以上0.85未満	14	4	145,830	48,794	30
	負担水準0.75以上0.80未満	13	3	50,376	13,866	17
	負担水準0.70以上0.75未満	0	0	0	0	0
	負担水準0.65以上0.70未満	0	0	0	0	0
	負担水準0.60以上0.65未満	0	0	0	0	0
	負担水準0.55以上0.60未満	0	0	0	0	0
	負担水準0.50以上0.55未満	0	0	0	0	0
	負担水準0.45以上0.50未満	0	0	0	0	0
	負担水準0.40以上0.45未満	0	0	0	0	0
	負担水準0.35以上0.40未満	0	0	0	0	0
	負担水準0.30以上0.35未満	0	0	0	0	0
	負担水準0.25以上0.30未満	0	0	0	0	0
	負担水準0.20以上0.25未満	0	0	0	0	0
	負担水準0.15以上0.20未満	0	0	0	0	0
	負担水準0.10以上0.15未満	0	0	0	0	0
	負担水準0.05以上0.10未満	0	0	0	0	0
負担水準0.05未満	0	0	0	0	0	
合 計		15,051	3,283	185,699,419	71,325,712	22,626

[概要調書]

イ 非住宅用地

(法定免税点以上のもの)

区 分		納税義務者数 (人)	地積 (千㎡)	決定価格 (千円)	課税標準額 (千円)	筆数 (筆)
非住宅用地	負担水準0.70超	303	135	6,154,657	4,303,913	515
	負担水準0.65以上0.70以下	1,311	1,972	72,722,939	49,923,660	2,649
	負担水準0.60以上0.65未満	330	220	12,561,093	7,924,752	519
	負担水準0.55以上0.60未満	27	76	4,443,929	2,666,358	48
	負担水準0.50以上0.55未満	0	0	0	0	0
	負担水準0.45以上0.50未満	0	0	0	0	0
	負担水準0.40以上0.45未満	0	0	0	0	0
	負担水準0.35以上0.40未満	0	0	0	0	0
	負担水準0.30以上0.35未満	0	0	0	0	0
	負担水準0.25以上0.30未満	0	0	0	0	0
	負担水準0.20以上0.25未満	0	0	0	0	0
	負担水準0.15以上0.20未満	0	0	0	0	0
	負担水準0.10以上0.15未満	0	0	0	0	0
	負担水準0.05以上0.10未満	0	0	0	0	0
	負担水準0.05未満	0	0	0	0	0
合 計	1,971	2,403	95,882,618	64,818,683	3,731	

[概要調書]

ウ その他

(法定免税点以上のもの)

区 分		納税義務者数 (人)	地積 (千㎡)	決定価格 (千円)	課税標準額 (千円)	筆数 (筆)
その他	負担水準0.70超	207	80	2,478,176	1,734,723	330
	負担水準0.65以上0.70以下	651	292	15,697,774	10,668,187	1,205
	負担水準0.60以上0.65未満	209	101	4,841,201	2,986,031	300
	負担水準0.55以上0.60未満	16	5	159,611	95,766	36
	負担水準0.50以上0.55未満	0	0	0	0	0
	負担水準0.45以上0.50未満	0	0	0	0	0
	負担水準0.40以上0.45未満	0	0	0	0	0
	負担水準0.35以上0.40未満	0	0	0	0	0
	負担水準0.30以上0.35未満	0	0	0	0	0
	負担水準0.25以上0.30未満	0	0	0	0	0
	負担水準0.20以上0.25未満	0	0	0	0	0
	負担水準0.15以上0.20未満	0	0	0	0	0
	負担水準0.10以上0.15未満	0	0	0	0	0
	負担水準0.05以上0.10未満	0	0	0	0	0
	負担水準0.05未満	0	0	0	0	0
合 計	1,083	478	23,176,762	15,484,707	1,871	

[概要調書]



## (6) 特定市街化区域農地の負担調整 (平成30年度)

(法定免税点以上のもの)

区 分		納税義務者数 (人)	地積 (千㎡)	決定価格 (千円)	課税標準額 (千円)	筆数 (筆)
26 年度 以前 参入	負担水準1.00以上	334	134	3,036,886	2,024,590	562
	負担水準0.95以上1.00未満	335	104	5,849,752	3,899,835	440
	負担水準0.90以上0.95未満	30	7	263,228	172,915	33
	負担水準0.85以上0.90未満	7	1	23,521	14,712	11
	負担水準0.80以上0.85未満	2	0	3,995	2,390	2
	負担水準0.75以上0.80未満	5	1	27,781	15,019	6
	負担水準0.70以上0.75未満	2	1	6,828	3,515	3
	負担水準0.65以上0.70未満	0	0	0	0	0
	負担水準0.60以上0.65未満	0	0	0	0	0
	負担水準0.55以上0.60未満	0	0	0	0	0
	負担水準0.50以上0.55未満	0	0	0	0	0
	負担水準0.45以上0.50未満	0	0	0	0	0
	負担水準0.40以上0.45未満	0	0	0	0	0
	負担水準0.35以上0.40未満	0	0	0	0	0
	負担水準0.30以上0.35未満	0	0	0	0	0
	負担水準0.25以上0.30未満	0	0	0	0	0
	負担水準0.20以上0.25未満	0	0	0	0	0
	負担水準0.15以上0.20未満	0	0	0	0	0
	負担水準0.10以上0.15未満	0	0	0	0	0
	負担水準0.05以上0.10未満	0	0	0	0	0
負担水準0.05未満	0	0	0	0	0	
小 計	715	248	9,211,991	6,132,976	1,057	
27 年度 以後 参入	負担水準1.00以上	10	4	137,554	39,880	11
	負担水準0.95以上1.00未満	0	0	0	0	0
	負担水準0.90以上0.95未満	0	0	0	0	0
	負担水準0.85以上0.90未満	0	0	0	0	0
	負担水準0.80以上0.85未満	0	0	0	0	0
	負担水準0.75以上0.80未満	0	0	0	0	0
	負担水準0.70以上0.75未満	0	0	0	0	0
	負担水準0.65以上0.70未満	0	0	0	0	0
	負担水準0.60以上0.65未満	0	0	0	0	0
	負担水準0.55以上0.60未満	0	0	0	0	0
	負担水準0.50以上0.55未満	0	0	0	0	0
	負担水準0.45以上0.50未満	0	0	0	0	0
	負担水準0.40以上0.45未満	0	0	0	0	0
	負担水準0.35以上0.40未満	0	0	0	0	0
	負担水準0.30以上0.35未満	0	0	0	0	0
	負担水準0.25以上0.30未満	0	0	0	0	0
	負担水準0.20以上0.25未満	0	0	0	0	0
	負担水準0.15以上0.20未満	0	0	0	0	0
	負担水準0.10以上0.15未満	0	0	0	0	0
	負担水準0.05以上0.10未満	0	0	0	0	0
	負担水準0.05未満	0	0	0	0	0
小 計	10	4	137,554	39,880	11	

区 分		納税義務者数 (人)	地積 (千㎡)	決定価格 (千円)	課税標準額 (千円)	筆数 (筆)
合 計	負担水準1.00以上	344	138	3,174,440	2,064,470	573
	負担水準0.95以上1.00未満	335	104	5,849,752	3,899,835	440
	負担水準0.90以上0.95未満	30	7	263,228	172,915	33
	負担水準0.85以上0.90未満	7	1	23,521	14,712	11
	負担水準0.80以上0.85未満	2	0	3,995	2,390	2
	負担水準0.75以上0.80未満	5	1	27,781	15,019	6
	負担水準0.70以上0.75未満	2	1	6,828	3,515	3
	負担水準0.65以上0.70未満	0	0	0	0	0
	負担水準0.60以上0.65未満	0	0	0	0	0
	負担水準0.55以上0.60未満	0	0	0	0	0
	負担水準0.50以上0.55未満	0	0	0	0	0
	負担水準0.45以上0.50未満	0	0	0	0	0
	負担水準0.40以上0.45未満	0	0	0	0	0
	負担水準0.35以上0.40未満	0	0	0	0	0
	負担水準0.30以上0.35未満	0	0	0	0	0
	負担水準0.25以上0.30未満	0	0	0	0	0
	負担水準0.20以上0.25未満	0	0	0	0	0
	負担水準0.15以上0.20未満	0	0	0	0	0
	負担水準0.10以上0.15未満	0	0	0	0	0
	負担水準0.05以上0.10未満	0	0	0	0	0
負担水準0.05未満	0	0	0	0	0	
合 計	725	252	9,349,545	6,172,856	1,068	

[概要調書]

(7) 生産緑地地区の区域内の農地等(一般農地として扱うもの)(平成30年度)

(法定免税点以上のもの)

区 分		納税義務 者数(人)	地積 (千㎡)	決定価格 (千円)	課税標準額 (千円)	筆数 (筆)
田	本則による課税がなされたもの	42	36	3,806	3,807	61
	負担調整率1.025が適用されたもの	9	9	1,107	1,038	16
	小 計	51	45	4,913	4,845	77
畑	本則による課税がなされたもの	92	70	6,710	6,709	178
	負担調整率1.025が適用されたもの	7	8	839	794	30
	小 計	98	78	7,549	7,503	208
合 計	本則による課税がなされたもの	120	106	10,516	10,516	239
	負担調整率1.025が適用されたもの	15	17	1,946	1,832	46
	合 計	131	123	12,462	12,348	285

(注) 納税義務者数は実数

[概要調書]

## 8 軽自動車税

### (1) 調定額（現年課税分）

区 分		平 成 26 年 度					平 成 27 年 度				
		税率 (円)	台 数 (台)	調定額 (千円)	構成比(%)		税率 (円)	台 数 (台)	調定額 (千円)	構成比(%)	
					台数	調定				台数	調定
原付 自 転 車	50cc 以下	1,000	4,218	4,218	10.6	2.0	1,000	4,110	4,110	10.1	1.9
	50cc超90cc以下	1,200	257	308	0.7	0.1	1,200	237	284	0.6	0.1
	90cc超125cc以下	1,600	551	882	1.4	0.4	1,600	599	958	1.5	0.4
	ミニカー	2,500	79	198	0.2	0.1	2,500	77	193	0.2	0.1
	小 計	—	5,105	5,606	12.9	2.6	—	5,023	5,545	12.4	2.5
軽 自 動 車	二 輪	2,400	1,037	2,489	2.6	1.2	2,400	1,037	2,489	2.6	1.1
	三 輪	3,100	4	12	0.0	0.0	税率 の内訳は 次頁参照	4	12	0.0	0.0
	四輪乗用営業用	5,500	1	6	0.0	0.0		1	6	0.0	0.0
	四輪乗用自家用	7,200	23,219	167,177	58.5	77.9		24,128	173,722	59.7	78.7
	四輪貨物営業用	3,000	200	600	0.5	0.3		202	606	0.5	0.3
	四輪貨物自家用	4,000	7,516	30,064	18.9	14.0		7,409	29,636	18.3	13.4
	小 計	—	31,977	200,348	80.5	93.4		—	32,781	206,471	81.1
小型 特殊	農 耕 作 業 用	1,600	865	1,384	2.2	0.6	1,600	880	1,408	2.2	0.6
	そ の 他	4,700	393	1,847	1.0	0.9	4,700	391	1,838	0.9	0.8
	小 計	—	1,258	3,231	3.2	1.5	—	1,271	3,246	3.1	1.5
二輪小型自動車		4,000	1,347	5,388	3.4	2.5	4,000	1,359	5,436	3.4	2.5
合 計		—	39,687	214,573	100.0	100.0	—	40,434	220,698	100.0	100.0
前 年 比 (%)	原付自転車	—	98.8	99.2	—	—	—	98.4	98.9	—	—
	軽自動車	—	103.8	104.4	—	—	—	102.5	103.1	—	—
	小型特殊自動車	—	99.8	99.0	—	—	—	101.0	100.5	—	—
	二輪小型自動車	—	103.7	103.7	—	—	—	100.9	100.9	—	—
	合 計	—	103.0	104.2	—	—	—	101.9	102.9	—	—

(注) 平成28年度以前は決算額、平成29年度は決算見込額、平成30年度は当初調定額

平成 28 年 度					平成 29 年 度					平成 30 年 度				
税率 (円)	台数 (台)	調定額 (千円)	構成比(%)		税率 (円)	台数 (台)	調定額 (千円)	構成比(%)		税率 (円)	台数 (台)	調定額 (千円)	構成比(%)	
			台数	調定				台数	調定				台数	調定
2,000	3,885	7,768	9.5	3.0	2,000	3,734	7,468	9.1	2.8	2,000	3,542	7,084	8.6	2.5
2,000	219	438	0.5	0.2	2,000	227	454	0.6	0.1	2,000	221	442	0.5	0.2
2,400	612	1,469	1.5	0.6	2,400	637	1,529	1.6	0.6	2,400	651	1,563	1.6	0.5
3,700	76	281	0.2	0.1	3,700	63	233	0.1	0.1	3,700	62	229	0.2	0.1
—	4,792	9,956	11.7	3.9	—	4,661	9,684	11.4	3.6	—	4,476	9,318	10.9	3.3
3,600	1,059	3,812	2.6	1.5	3,600	1,034	3,722	2.5	1.4	3,600	1,026	3,694	2.5	1.3
税率の内訳は次頁参照	5	23	0.0	0.0	税率の内訳は次頁参照	5	23	0.0	0.0	税率の内訳は次頁参照	5	23	0.0	0.0
	1	6	0.0	0.0		1	6	0.0	0.0		5	33	0.0	0.0
	24,746	195,269	60.7	76.2		25,168	207,414	61.6	77.4		25,536	220,234	62.2	78.4
	206	645	0.5	0.3		204	662	0.5	0.3		221	732	0.5	0.3
	7,305	33,704	17.9	13.2		7,164	33,761	17.5	12.6		7,159	34,350	17.4	12.2
—	33,322	233,459	81.7	91.2	—	33,576	245,588	82.1	91.7	—	33,952	259,066	82.6	92.2
2,400	911	2,187	2.2	0.8	2,400	927	2,225	2.3	0.9	2,400	946	2,270	2.3	0.8
5,900	387	2,283	1.0	0.9	5,900	373	2,201	0.9	0.8	5,900	381	2,248	0.9	0.8
—	1,298	4,470	3.2	1.7	—	1,300	4,426	3.2	1.7	—	1,327	4,518	3.2	1.6
6,000	1,371	8,224	3.4	3.2	6,000	1,360	8,160	3.3	3.0	6,000	1,341	8,046	3.3	2.9
—	40,783	256,109	100.0	100.0	—	40,897	267,858	100.0	100.0	—	41,096	280,948	100.0	100.0
—	95.4	179.5	—	—	—	97.3	97.3	—	—	—	96.0	96.2	—	—
—	101.7	113.1	—	—	—	100.8	105.2	—	—	—	101.1	105.5	—	—
—	102.1	137.7	—	—	—	100.2	99.0	—	—	—	102.1	102.1	—	—
—	100.9	151.3	—	—	—	99.2	99.2	—	—	—	98.6	98.6	—	—
—	100.9	116.0	—	—	—	100.3	104.6	—	—	—	100.5	104.9	—	—

## (2) 調定額明細(現年課税分)

区分		平成 26 年 度					平成 27 年 度				
		税率	台数	調定額	構成比(%)		税率	台数	調定額	構成比(%)	
		(円)	(台)	(千円)	台数	調定	(円)	(台)	(千円)	台数	調定
三輪	旧税率	3,100	4	12	0.0	0.0	3,100	4	12	0.0	0.0
	標準税率	—	—	—	—	—	3,900	0	0	0.0	0.0
	軽課 25 %	—	—	—	—	—	—	—	—	—	—
	軽課 50 %	—	—	—	—	—	—	—	—	—	—
	軽課 75 %	—	—	—	—	—	—	—	—	—	—
	重課税率	—	—	—	—	—	—	—	—	—	—
	小計	—	4	12	0.0	0.0	—	4	12	0.0	0.0
四輪乗用営業用	旧税率	5,500	1	6	0.0	0.0	5,500	1	6	0.0	0.0
	標準税率	—	—	—	—	—	6,900	0	0	0.0	0.0
	軽課 25 %	—	—	—	—	—	—	—	—	—	—
	軽課 50 %	—	—	—	—	—	—	—	—	—	—
	軽課 75 %	—	—	—	—	—	—	—	—	—	—
	重課税率	—	—	—	—	—	—	—	—	—	—
	小計	—	1	6	0.0	0.0	—	1	6	0.0	0.0
四輪乗用自家用	旧税率	7,200	23,219	167,177	75.0	84.5	7,200	24,128	173,722	76.0	85.2
	標準税率	—	—	—	—	—	10,800	0	0	0.0	0.0
	軽課 25 %	—	—	—	—	—	—	—	—	—	—
	軽課 50 %	—	—	—	—	—	—	—	—	—	—
	軽課 75 %	—	—	—	—	—	—	—	—	—	—
	重課税率	—	—	—	—	—	—	—	—	—	—
	小計	—	23,219	167,177	75.0	84.5	—	24,128	173,722	76.0	85.2
四輪貨物営業用	旧税率	3,000	200	600	0.7	0.3	3,000	202	606	0.6	0.3
	標準税率	—	—	—	—	—	3,800	0	0	0.0	0.0
	軽課 25 %	—	—	—	—	—	—	—	—	—	—
	軽課 50 %	—	—	—	—	—	—	—	—	—	—
	軽課 75 %	—	—	—	—	—	—	—	—	—	—
	重課税率	—	—	—	—	—	—	—	—	—	—
	小計	—	200	600	0.7	0.3	—	202	606	0.6	0.3
四輪貨物自家用	旧税率	4,000	7,516	30,064	24.3	15.2	4,000	7,409	29,636	23.4	14.5
	標準税率	—	—	—	—	—	5,000	0	0	0.0	0.0
	軽課 25 %	—	—	—	—	—	—	—	—	—	—
	軽課 50 %	—	—	—	—	—	—	—	—	—	—
	軽課 75 %	—	—	—	—	—	—	—	—	—	—
	重課税率	—	—	—	—	—	—	—	—	—	—
	小計	—	7,516	30,064	24.3	15.2	—	7,409	29,636	23.4	14.5
合計	—	30,940	197,859	100.0	100.0	—	31,744	203,982	100.0	100.0	

(注) 1 地方税制改正により、平成27年4月1日以後に最初の新規検査を受ける車両から標準税率適用

(注) 2 平成28年度分より、グリーン化特例(軽課・重課税率)導入

平成 28 年 度					平成 29 年 度					平成 30 年 度				
税率	台数	調定額	構成比(%)		税率	台数	調定額	構成比(%)		税率	台数	調定額	構成比(%)	
(円)	(台)	(千円)	台数	調定	(円)	(台)	(千円)	台数	調定	(円)	(台)	(千円)	台数	調定
3,100	0	0	0.0	0.0	3,100	0	0	0.0	0.0	3,100	0	0	0.0	0.0
3,900	0	0	0.0	0.0	3,900	0	0	0.0	0.0	3,900	0	0	0.0	0.0
3,000	0	0	0.0	0.0	3,000	0	0	0.0	0.0	3,000	0	0	0.0	0.0
2,000	0	0	0.0	0.0	2,000	0	0	0.0	0.0	2,000	0	0	0.0	0.0
1,000	0	0	0.0	0.0	1,000	0	0	0.0	0.0	1,000	0	0	0.0	0.0
4,600	5	23	0.0	0.0	4,600	5	23	0.0	0.0	4,600	5	23	0.0	0.0
—	5	23	0.0	0.0	—	5	23	0.0	0.0	—	5	23	0.0	0.0
5,500	1	6	0.0	0.0	5,500	1	6	0.0	0.0	5,500	1	5	0.0	0.0
6,900	0	0	0.0	0.0	6,900	0	0	0.0	0.0	6,900	4	28	0.0	0.0
5,200	0	0	0.0	0.0	5,200	0	0	0.0	0.0	5,200	0	0	0.0	0.0
3,500	0	0	0.0	0.0	3,500	0	0	0.0	0.0	3,500	0	0	0.0	0.0
1,800	0	0	0.0	0.0	1,800	0	0	0.0	0.0	1,800	0	0	0.0	0.0
8,200	0	0	0.0	0.0	8,200	0	0	0.0	0.0	8,200	0	0	0.0	0.0
—	1	6	0.0	0.0	—	1	6	0.0	0.0	—	5	33	0.0	0.0
7,200	20,086	144,619	62.3	63.0	7,200	18,198	131,026	55.9	54.2	7,200	16,419	118,217	49.9	46.3
10,800	310	3,348	1.0	1.4	10,800	1,976	21,341	6.1	8.8	10,800	4,041	43,643	12.3	17.1
8,100	759	6,148	2.3	2.7	8,100	714	5,783	2.2	2.4	8,100	835	6,763	2.5	2.6
5,400	688	3,715	2.1	1.6	5,400	793	4,282	2.5	1.7	5,400	413	2,230	1.3	0.9
2,700	1	3	0.0	0.0	2,700	0	0	0.0	0.0	2,700	0	0	0.0	0.0
12,900	2,902	37,436	9.0	16.3	12,900	3,487	44,982	10.7	18.6	12,900	3,828	49,381	11.6	19.3
—	24,746	195,269	76.7	85.0	—	25,168	207,414	77.4	85.7	—	25,536	220,234	77.6	86.2
3,000	175	525	0.6	0.3	3,000	156	468	0.5	0.2	3,000	144	432	0.4	0.2
3,800	13	49	0.0	0.0	3,800	29	110	0.1	0.1	3,800	48	182	0.2	0.1
2,900	6	17	0.0	0.0	2,900	1	3	0.0	0.0	2,900	8	23	0.0	0.0
1,900	0	0	0.0	0.0	1,900	0	0	0.0	0.0	1,900	0	0	0.0	0.0
1,000	0	0	0.0	0.0	1,000	0	0	0.0	0.0	1,000	0	0	0.0	0.0
4,500	12	54	0.0	0.0	4,500	18	81	0.0	0.0	4,500	21	95	0.1	0.0
—	206	645	0.6	0.3	—	204	662	0.6	0.3	—	221	732	0.7	0.3
4,000	4,822	19,288	15.0	8.4	4,000	4,180	16,720	12.9	6.9	4,000	3,697	14,788	11.2	5.8
5,000	315	1,575	1.0	0.7	5,000	696	3,480	2.1	1.5	5,000	1,122	5,610	3.4	2.2
3,800	76	289	0.2	0.1	3,800	76	289	0.2	0.1	3,800	40	152	0.1	0.1
2,500	0	0	0.0	0.0	2,500	0	0	0.0	0.0	2,500	0	0	0.0	0.0
1,300	0	0	0.0	0.0	1,300	0	0	0.0	0.0	1,300	0	0	0.0	0.0
6,000	2,092	12,552	6.5	5.5	6,000	2,212	13,272	6.8	5.5	6,000	2,300	13,800	7.0	5.4
—	7,305	33,704	22.7	14.7	—	7,164	33,761	22.0	14.0	—	7,159	34,350	21.7	13.5
—	32,263	229,647	100.0	100.0	—	32,542	241,866	100.0	100.0	—	32,926	255,372	100.0	100.0

## (3) 異動台数

区 分		平 成 25 年 度			平 成 26 年 度		
		新規増	廃車減	差 引 増 減 分	新規増	廃車減	差 引 増 減 分
原 付 自 転 車	50cc 以下	793	906	△ 113	833	958	△ 125
	50cc 超 90cc 以下	37	56	△ 19	57	80	△ 23
	90cc 超 125cc 以下	137	121	16	218	170	48
	ミニカー	23	20	3	22	24	△ 2
	小 計	990	1,103	△ 113	1,130	1,232	△ 102
軽 自 動 車	二 輪	266	225	41	199	207	△ 8
	三 輪	0	0	0	0	0	0
	四輪乗用営業用	0	0	0	0	0	0
	四輪乗用自家用	7,040	5,890	1,150	6,703	5,852	851
	四輪貨物営業用	66	58	8	56	62	△ 6
	四輪貨物自家用	1,506	1,554	△ 48	1,274	1,411	△ 137
	小 計	8,878	7,727	1,151	8,232	7,532	700
小型 特殊	農 耕 作 業 用	101	95	6	85	69	16
	そ の 他	35	46	△ 11	27	30	△ 3
	小 計	136	141	△ 5	112	99	13
二輪小型自動車		242	274	△ 32	289	286	3
合 計		10,246	9,245	1,001	9,763	9,149	614
前 年 比 (%)	原付自転車	103.7	107.0	—	114.1	111.7	—
	軽自動車	113.6	111.0	—	92.7	97.5	—
	小型特殊自動車	133.3	169.9	—	82.4	70.2	—
	二輪小型自動車	92.0	116.1	—	119.4	104.4	—
	合 計	112.2	111.2	—	95.3	99.0	—

平成 27 年 度			平成 28 年 度			平成 29 年 度		
新規増	廃車減	差 増減 引分	新規増	廃車減	差 増減 引分	新規増	廃車減	差 増減 引分
665	903	△ 238	579	765	△ 186	564	760	△ 196
26	44	△ 18	36	29	7	31	40	△ 9
139	127	12	124	100	24	122	107	15
22	22	0	7	21	△ 14	7	8	△ 1
852	1,096	△ 244	746	915	△ 169	724	915	△ 191
222	210	12	175	199	△ 24	203	217	△ 14
1	0	1	0	0	0	0	0	0
0	0	0	0	0	0	4	0	4
6,333	5,823	510	6,231	5,832	399	6,714	6,360	354
65	65	0	58	66	△ 8	71	64	7
1,332	1,466	△ 134	1,258	1,405	△ 147	1,325	1,340	△ 15
7,953	7,564	389	7,722	7,502	220	8,317	7,981	336
93	63	30	85	68	17	82	63	19
23	28	△ 5	30	43	△ 13	32	25	7
116	91	25	115	111	4	114	88	26
274	271	3	229	236	△ 7	239	270	△ 31
9,195	9,022	173	8,812	8,764	48	9,394	9,254	140
75.4	89.0	—	87.6	83.5	—	97.1	100.0	—
96.6	100.4	—	97.1	99.2	—	107.7	106.4	—
103.6	91.9	—	99.1	122.0	—	99.1	79.3	—
94.8	94.8	—	83.6	87.1	—	104.4	114.4	—
94.2	98.6	—	95.8	97.1	—	106.6	105.6	—



## 9 市たばこ税

### (1) 年度別税額等

年 度 項 目		平成25年度	平成26年度	平成27年度	平成28年度	平成29年度	
		国 内 産 た ば こ	旧3級品除く	本 数 (本)	110,894,934	103,949,131	103,746,770
前年比 (%)	99.3			93.7	99.8	93.0	88.7
税 額 (円)	577,350,677			546,980,327	545,915,504	507,502,525	450,129,066
前年比 (%)	112.0			94.7	99.8	93.0	88.7
旧3級品	本 数 (本)		7,030,920	7,344,780	7,559,560	7,309,280	5,838,240
	前年比 (%)		110.3	104.5	102.9	96.7	79.9
	税 額 (円)		17,368,489	18,325,228	18,861,101	21,066,266	19,368,465
	前年比 (%)		124.5	105.5	102.9	111.7	91.9
小 計	本 数 (本)		117,925,854	111,293,911	111,306,330	103,755,978	91,381,582
	前年比 (%)		99.9	94.4	100.0	93.2	88.1
	税 額 (円)		594,719,166	565,305,555	564,776,605	528,568,791	469,497,531
	前年比 (%)		112.3	95.1	99.9	93.6	88.8
外国産たばこ	本 数 (本)	71,743,916	70,520,192	70,153,136	72,898,095	72,478,303	
	前年比 (%)	95.6	98.3	99.5	103.9	99.4	
	税 額 (円)	373,424,031	371,077,243	369,145,794	383,589,767	381,380,823	
	前年比 (%)	107.8	99.4	99.5	103.9	99.4	
合 計	本 数 (本)	189,669,770	181,814,103	181,459,466	176,654,073	163,859,885	
	前年比 (%)	98.2	95.9	99.8	97.4	92.8	
	税 額 (円)	968,143,197	936,382,798	933,922,399	912,158,558	850,878,354	
	前年比 (%)	110.5	96.7	99.7	97.7	93.3	

## (2) 税率の推移

年 度	税 率
平成11年度～平成14年度	*平成11年4月1日から平成11年4月30日までの売渡し分 ① 旧3級品以外／1,000本につき2,434円 ② 旧3級品／1,000本につき1,155円 *平成11年5月1日から平成15年3月31日までの売渡し分 ① 旧3級品以外／1,000本につき2,668円 ② 旧3級品／1,000本につき1,266円
平成15年度～平成17年度	*平成15年4月1日から平成15年6月30日までの売渡し分 ① 旧3級品以外／1,000本につき2,668円 ② 旧3級品／1,000本につき1,266円 *平成15年7月1日から平成18年3月31日までの売渡し分 ① 旧3級品以外／1,000本につき2,977円 ② 旧3級品／1,000本につき1,412円
平成18年度～平成21年度	*平成18年4月1日から平成18年6月30日までの売渡し分 ① 旧3級品以外／1,000本につき2,977円 ② 旧3級品／1,000本につき1,412円 *平成18年7月1日から平成22年3月31日までの売渡し分 ① 旧3級品以外／1,000本につき3,298円 ② 旧3級品／1,000本につき1,564円
平成22年度～平成24年度	*平成22年4月1日から平成22年9月30日までの売渡し分 ① 旧3級品以外／1,000本につき3,298円 ② 旧3級品／1,000本につき1,564円 *平成22年10月1日から平成25年3月31日までの売渡し分 ① 旧3級品以外／1,000本につき4,618円 ② 旧3級品／1,000本につき2,190円
平成25年度～平成27年度	*平成25年4月1日から平成28年3月31日までの売渡し分 ① 旧3級品以外／1,000本につき5,262円 ② 旧3級品／1,000本につき2,495円
平成28年度	*平成28年4月1日から平成29年3月31日までの売渡し分 ① 旧3級品以外／1,000本につき5,262円 ② 旧3級品／1,000本につき2,925円
平成29年度	*平成29年4月1日から平成30年3月31日までの売渡し分 ① 旧3級品以外／1,000本につき5,262円 ② 旧3級品／1,000本につき3,355円
平成30年度	*平成30年4月1日から平成30年9月30日までの売渡し分 ① 旧3級品以外／1,000本につき5,262円 ② 旧3級品／1,000本につき4,000円 *平成30年10月1日から平成31年3月31日までの売渡し分 ① 旧3級品以外／1,000本につき5,692円 ② 旧3級品／1,000本につき4,000円

# 10 国民健康保険税

(1) 平成30年度予算及び平成29年度決算見込額

(単位：千円)

歳 入				歳 出				
区 分		平成30年度 当初予算額	平成29年度 決算見込額	区 分		平成30年度 当初予算額	平成29年度 決算見込額	
国民健康 保 険 税	一 般	2,802,715	2,877,445	一 般 管 理 費	人件費	89,480	85,888	
	退 職	25,336	45,341		その他	48,044	47,470	
督 促 手 数 料		1	3	連 合 会 負 担 金		1,225	1,277	
国 庫 支 出 金	療養給付費等負担金		-	2,169,728	賦 課 徴 収 費		10,781	7,133
	高 額 医 療 費 共 同 事 業 負 担 金		-	86,461	運 営 協 議 会 費		459	468
	特 定 健 康 診 査 等 負 担 金		-	26,292	趣 旨 普 及 費		1,218	1,135
	財 政 調 整 交 付 金		-	473,943	療 養 給 付 費	一 般	7,819,747	7,609,283
	シ ス テ ム 開 発 費 等 補 助 金		-	18,684		退 職	45,183	94,273
	災 害 臨 時 特 例 補 助 金		420	457	療 養 費	一 般	111,609	109,429
	小 計		420	2,775,565		退 職	839	1,393
療 養 給 付 費 等 交 付 金		-	67,645	審 査 支 払 手 数 料		25,529	24,972	
前 期 高 齢 者 交 付 金		-	4,075,671	高 額 療 養 費	一 般	995,023	977,134	
県 支 出 金		9,156,678	746,518		退 職	7,125	13,578	
共 同 事 業 交 付 金		-	3,010,622	高 額 介 護 合 算 療 養 費	一 般	684	658	
財 産 収 入		1	62		退 職	237	91	
繰 入 金	一 般 会 計	920,995	1,159,246	移 送 費		2	0	
	基 金	120,000	0	出 産 育 児 一 時 金		50,400	33,555	
繰 越 金	療 養 給 付 費 等 交 付 金	1	97,129	葬 祭 費		10,200	8,000	
	そ の 他	50,000	388,297	国 民 健 康 保 険 事 業 費 納 付 金		3,737,631	-	
諸 収 入	延 滞 金		29,963	35,053	後 期 高 齢 者 支 援 金 等		-	1,723,745
	加 算 金		2	-	前 期 高 齢 者 前 納 付 金 等		-	6,336
	過 料		1	0	老 人 保 健 拠 出 金		-	33
	第 三 者 納 付 金	一 般	4,011	15,211	介 護 納 付 金		-	640,580
		退 職	11	0	共 同 事 業 拠 出 金		-	3,180,374
	返 納 金	一 般	2,001	5,329	特 定 健 康 診 査 等 事 業 費		135,282	126,954
		退 職	2	1,840	疾 病 予 防 費		6,318	5,619
	療 養 給 付 費 等 負 担 金		1	-	基 金 積 立 金		1	0
	療 養 給 付 費 等 交 付 金		1	-	公 債 費		1	0
	特 定 健 康 診 査 等 負 担 金		1	-	償 還 金 及 び 還 付 加 算 金		14,135	111,609
雑 入		13	155	繰 出 金		1	24,250	
				予 備 費		1,000	0	
歳 入 合 計		13,112,154	15,301,132	歳 出 合 計		13,112,154	14,835,237	

## (2) 医療給付費分調定額（現年課税分）

年度	調定額 (千円)	納税義務者数 年平均(人)	被保険者数 年平均(人)	1世帯当たり 調定額(円)	1人当たり 調定額(円)
25	2,448,812	19,804	35,992	123,652	68,038
26	2,369,409	19,569	35,042	121,080	67,616
27	2,278,175	19,255	33,966	118,316	67,072
28	2,200,570	18,795	32,463	117,083	67,787
29	2,070,306	18,038	30,508	114,775	67,861

(注) 一般と退職者の合算値

## (3) 後期高齢者支援金等分調定額（現年課税分）

年度	調定額 (千円)	納税義務者数 年平均(人)	被保険者数 年平均(人)	1世帯当たり 調定額(円)	1人当たり 調定額(円)
25	725,665	19,804	35,992	36,642	20,162
26	711,645	19,569	35,042	36,366	20,308
27	686,436	19,255	33,966	35,650	20,210
28	666,812	18,795	32,463	35,478	20,541
29	627,993	18,038	30,508	34,815	20,585

(注) 一般と退職者の合算値

## (4) 介護納付金分調定額（現年課税分）

年度	調定額 (千円)	納税義務者数 年平均(人)	被保険者数 年平均(人)	1世帯当たり 調定額(円)	1人当たり 調定額(円)
25	280,115	9,793	12,663	28,604	22,121
26	267,368	9,276	11,849	28,824	22,565
27	253,848	8,899	11,206	28,525	22,653
28	237,459	8,452	10,541	28,095	22,527
29	219,123	7,853	9,690	27,903	22,613

(注) 一般と退職者の合算値

## (5) 全体分調定額（現年課税分）

年度	調定額 (千円)	納税義務者数 年平均(人)	被保険者数 年平均(人)	1世帯当たり 調定額(円)	1人当たり 調定額(円)
25	3,454,592	19,804	35,992	174,439	95,982
26	3,348,422	19,569	35,042	171,108	95,555
27	3,218,459	19,255	33,966	167,149	94,755
28	3,104,841	18,795	32,463	165,195	95,642
29	2,917,422	18,038	30,508	161,738	95,628

(注) 一般と退職者の合算値

## 11 徴 収

### (1) 市税収入の推移

区 分		平成 25 年 度			平成 26 年 度		
		税 額 (千円)	構成比 (%)	前年比 (%)	税 額 (千円)	構成比 (%)	前年比 (%)
市 民 税		9,219,061	44.4	99.5	9,582,363	44.9	103.9
内 訳	個 人	7,576,699	36.5	101.2	7,668,340	35.9	101.2
	法 人	1,642,362	7.9	92.4	1,914,023	9.0	116.5
固 定 資 産 税		9,524,946	45.9	100.2	9,730,911	45.7	102.2
内 訳	純 固 定	9,483,234	45.7	100.2	9,689,880	45.5	102.2
	交 付 金	41,712	0.2	104.9	41,031	0.2	98.4
軽 自 動 車 税		204,984	1.0	102.4	212,900	1.0	103.9
市 た ば こ 税		968,143	4.7	110.5	936,383	4.4	96.7
都 市 計 画 税		833,513	4.0	101.0	859,913	4.0	103.2
合 計		20,750,647	100.0	100.4	21,322,470	100.0	102.8
内 訳	現 年 課 税 分	20,479,559	98.7	100.7	21,095,140	98.9	103.0
	滞 納 繰 越 分	271,088	1.3	82.8	227,330	1.1	83.9

国 民 健 康 保 険 税		3,471,192	100.0	93.6	3,335,376	100.0	96.1
内 訳	現 年 課 税 分	3,221,329	92.8	93.5	3,128,900	93.8	97.1
	滞 納 繰 越 分	249,863	7.2	94.7	206,476	6.2	82.6

平成 27 年 度			平成 28 年 度			平成 29 年 度		
税 額 (千円)	構成比 (%)	前年比 (%)	税 額 (千円)	構成比 (%)	前年比 (%)	税 額 (千円)	構成比 (%)	前年比 (%)
9,305,754	44.0	97.1	9,605,700	44.2	103.2	9,436,986	43.6	98.2
7,758,041	36.7	101.2	7,836,148	36.0	101.0	7,990,600	36.9	102.0
1,547,713	7.3	80.9	1,769,552	8.2	114.3	1,446,386	6.7	81.7
9,858,218	46.5	101.3	10,107,910	46.5	102.5	10,214,846	47.2	101.1
9,817,186	46.3	101.3	10,066,930	46.3	102.5	10,171,747	47.0	101.0
41,032	0.2	100.0	40,980	0.2	99.9	43,099	0.2	105.2
219,178	1.0	102.9	252,161	1.1	115.0	264,386	1.2	104.8
933,922	4.4	99.7	912,159	4.2	97.7	850,879	3.9	93.3
864,374	4.1	100.5	873,299	4.0	101.0	876,312	4.1	100.3
21,181,446	100.0	99.3	21,751,229	100.0	102.7	21,643,409	100.0	99.5
20,956,002	98.9	99.3	21,535,066	99.0	102.8	21,472,089	99.2	99.7
225,444	1.1	99.2	216,163	1.0	95.9	171,320	0.8	79.3

3,203,538	100.0	96.0	3,109,436	100.0	97.1	2,922,786	100.0	94.0
3,018,800	94.2	96.5	2,938,880	94.5	97.4	2,769,095	94.7	94.2
184,738	5.8	89.5	170,556	5.5	92.3	153,691	5.3	90.1

(注)1 平成28年度以前は決算額、平成29年度は決算見込額

2 交付金は国有資産等所在市町村交付金

## (2) 収納率の推移

(単位：%)

区 分		平成25年度	平成26年度	平成27年度	平成28年度	平成29年度
個人市民税	現年課税分	98.4	98.5	98.7	98.7	98.9
	滞納繰越分	20.5	21.1	23.0	20.3	21.3
	小 計	92.3	93.3	94.2	94.6	95.2
法人市民税	現年課税分	99.9	99.8	99.8	99.8	99.9
	滞納繰越分	21.4	18.5	19.9	22.5	24.7
	小 計	99.0	99.1	99.0	99.2	99.3
市 民 税 合 計		93.5	94.4	95.0	95.4	95.8
純固定資産税	現年課税分	99.0	99.1	99.1	99.3	99.3
	滞納繰越分	25.6	22.5	24.3	29.7	23.0
	小 計	95.4	95.8	96.2	96.8	97.0
交 付 金		100.0	100.0	100.0	100.0	100.0
固 定 資 産 税 合 計		95.5	95.8	96.2	96.8	97.0
軽自動車税	現年課税分	98.1	98.1	98.0	97.4	97.6
	滞納繰越分	20.4	18.6	20.7	18.9	17.5
	小 計	93.2	93.4	93.5	93.4	92.9
市 た ば こ 税		100.0	100.0	100.0	100.0	100.0
都市計画税	現年課税分	98.8	99.0	99.2	99.3	99.2
	滞納繰越分	25.6	22.5	24.3	29.7	23.0
	小 計	95.3	95.7	96.1	96.7	96.8
合 計		94.7	95.3	95.8	96.2	96.5
内 訳	現年課税分	98.9	98.9	99.1	99.1	99.2
	滞納繰越分	22.7	21.7	23.5	24.7	22.1
国民健康 保 険 税	現年課税分	93.2	93.4	93.8	94.7	94.9
	滞納繰越分	18.5	17.7	17.5	17.8	18.1
	合 計	72.3	73.8	74.9	76.6	77.6

(注) 交付金は国有資産等所在市町村交付金

(3) 前納報奨金の推移

税目	年 度	調 定 (A)		納期前納付 (B)		(B / A)×100		前納報奨金	
		件数 (件)	税 額 (千円)	件数 (件)	年 税 額 (千円)	件数 (%)	税 額 (%)	件数 (件)	金 額 (千円)
固 都 定 市 資 計 産 画 税 税	25	53,437	10,290,645	33,733	5,129,334	63.1	49.8	33,733	55,831
	26	54,048	10,545,550	34,525	5,288,077	63.9	50.1	34,525	57,848
	27	54,444	10,666,164	34,969	5,496,647	64.2	51.5	34,969	58,064
	28	54,702	10,897,739	34,787	5,269,640	63.6	48.4	34,787	19,175
	29	54,997	11,046,295	34,867	5,866,422	63.4	53.1	34,867	19,554



## (4) 滞納繰越明細(当初調定額の推移)

区分 年度	市 県 民 税 (普通徴収)		市 県 民 税 (特別徴収)		法 人 市 民 税	
	件数(件)	税 額 (円)	件数(件)	税 額 (円)	件数(件)	税 額 (円)
43~55	4	27,720	0	0	0	0
56	0	0	0	0	0	0
57	0	0	0	0	0	0
58	0	0	0	0	0	0
59	4	99,868	0	0	0	0
60	4	155,840	0	0	0	0
61	2	86,730	0	0	0	0
62	4	55,720	0	0	0	0
63	4	140,300	0	0	0	0
元	10	677,542	0	0	0	0
2	14	591,422	0	0	0	0
3	13	1,824,100	0	0	0	0
4	18	4,293,950	0	0	0	0
5	15	5,978,869	0	0	0	0
6	19	3,814,267	0	0	0	0
7	20	1,124,500	0	0	0	0
8	40	5,838,700	0	0	0	0
9	56	3,001,400	0	0	0	0
10	40	1,773,600	0	0	0	0
11	83	2,244,721	0	0	0	0
12	85	2,764,621	0	0	0	0
13	100	4,418,578	0	0	0	0
14	147	7,106,023	2	237,600	0	0
15	203	5,414,200	0	0	0	0
16	301	10,466,230	8	45,850	4	1,203,500
17	575	19,323,676	14	244,200	4	173,661
18	910	22,434,482	12	101,700	6	218,800
19	1,400	51,846,182	25	484,004	10	1,429,486
20	3,744	136,394,740	81	1,323,178	19	1,496,009
21	4,870	154,708,752	108	2,465,154	32	2,681,700
22	3,632	114,026,949	143	2,833,744	22	1,391,700
23	4,156	115,601,203	230	4,449,850	33	1,888,300
24	5,101	155,632,724	242	4,600,685	57	3,180,500
25	6,279	192,567,706	381	7,206,200	74	4,061,803
26	6,079	187,634,836	342	6,828,649	69	3,743,800
27	5,287	165,471,463	426	7,438,300	55	2,629,300
28	5,006	164,761,453	462	6,504,700	52	3,160,056
29	4,778	146,661,916	408	5,439,900	35	1,753,226

(注) 平成25年度より、件数の集計単位を従来の1件=1人から1件=1納期分としています

固定資産税 都市計画税		軽自動車税		合計		国民健康保険税	
件数(件)	税額(円)	件数(件)	税額(円)	件数(件)	税額(円)	件数(件)	税額(円)
20	234,840	0	0	24	262,560	0	0
4	63,560	0	0	4	63,560	0	0
4	69,700	0	0	4	69,700	1	2,280
2	5,800	0	0	2	5,800	4	37,220
4	15,400	0	0	8	115,268	1	4,960
3	11,400	0	0	7	167,240	2	92,460
4	15,310	0	0	6	102,040	4	188,880
1	3,800	0	0	5	59,520	6	202,280
4	13,800	0	0	8	154,100	6	400,000
4	13,800	0	0	14	691,342	6	167,600
4	13,800	0	0	18	605,222	27	1,684,400
8	93,400	0	0	21	1,917,500	20	703,600
8	105,400	0	0	26	4,399,350	27	684,239
7	102,400	0	0	22	6,081,269	66	1,461,296
16	486,800	0	0	35	4,301,067	60	1,316,050
29	1,764,000	0	0	49	2,888,500	91	2,137,823
35	2,320,826	0	0	75	8,159,526	119	3,585,635
53	2,395,804	0	0	109	5,397,204	158	5,477,596
79	3,646,330	2	5,200	121	5,425,130	188	7,131,800
95	4,772,150	3	8,400	181	7,025,271	258	9,647,820
134	4,476,400	6	22,600	225	7,263,621	353	12,293,321
191	6,245,732	9	35,650	300	10,699,960	448	17,401,865
277	9,039,175	7	31,400	433	16,414,198	627	22,787,431
346	9,833,783	14	65,800	563	15,313,783	1,109	21,009,106
432	13,400,020	21	87,300	766	25,202,900	1,467	29,325,348
509	16,330,279	53	216,801	1,155	36,288,617	2,156	42,931,883
611	18,505,422	84	410,243	1,623	41,670,647	2,776	54,574,982
784	24,004,636	102	438,550	2,321	78,202,858	3,783	76,112,807
1,119	32,284,425	351	1,557,024	5,314	173,055,376	8,375	144,080,030
1,341	47,392,075	402	1,749,124	6,753	208,996,805	8,941	157,170,711
1,548	51,708,639	420	1,783,876	5,765	171,744,908	8,547	147,572,006
1,989	58,797,270	485	2,010,929	6,893	182,747,552	9,255	153,006,817
2,647	78,662,537	656	2,749,408	8,703	244,825,854	11,108	185,064,520
3,631	107,602,890	873	3,855,200	11,238	315,293,799	13,556	235,314,279
3,406	101,061,333	953	4,196,500	10,849	303,465,118	12,679	221,965,978
3,067	91,931,472	969	4,381,800	9,804	271,852,335	11,834	204,203,467
3,026	79,552,052	1,024	6,600,886	9,570	260,579,147	10,608	171,422,184
3,029	78,253,031	939	6,365,800	9,189	238,473,873	9,674	154,861,680

## (5) 督促・催告

## ア 定期督促の明細(平成29年度)

区 分		調 定 ( A )		左のうち督促状の発送(B)		( B/A )×100	
		件 数 (件)	税 額 (円)	件 数 (件)	税 額 (円)	件 数 (%)	税 額 (%)
市 普 県 通 民 徴 税 収 )	1 期	20,464	740,879,600	3,114	89,328,435	15.2	12.1
	2 期	17,821	722,774,400	3,096	89,904,175	17.4	12.4
	3 期	17,399	731,659,800	3,235	103,581,400	18.6	14.2
	4 期	17,926	772,016,000	3,282	108,209,300	18.3	14.0
	随 時	1,083	55,662,700	220	15,606,500	20.3	28.0
	小 計	74,693	3,022,992,500	12,947	406,629,810	17.3	13.5
市県民税(特徴)		131,642	9,623,389,800	2,482	56,485,446	1.9	0.6
法人市民税		6,171	1,445,132,500	92	4,662,500	1.5	0.3
固 定 都 資 市 産 計 税 画 ・ 税	1 期	54,963	2,838,726,900	3,514	102,387,775	6.4	3.6
	2 期	54,492	2,732,995,100	3,063	91,719,410	5.6	3.4
	3 期	54,495	2,733,004,800	2,701	68,232,960	5.0	2.5
	4 期	54,498	2,737,041,600	2,833	77,841,710	5.2	2.8
	随 時	49	4,526,200	3	492,400	6.1	10.9
	小 計	218,497	11,046,294,600	12,114	340,674,255	5.5	3.1
軽 自 動 車 税	全 期	40,844	267,443,400	3,891	26,756,200	9.5	10.0
	随 時	53	414,100	25	179,700	47.2	43.4
	小 計	40,897	267,857,500	3,916	26,935,900	9.6	10.1
国 民 健 康 保 険 税	1 期	14,298	242,526,400	2,074	31,820,400	14.5	13.1
	2 期	14,017	235,530,700	1,980	31,392,900	14.1	13.3
	3 期	14,582	263,911,500	2,222	34,977,800	15.2	13.3
	4 期	14,389	257,426,400	2,039	32,313,100	14.2	12.6
	5 期	14,476	261,719,600	2,239	35,975,200	15.5	13.7
	6 期	13,573	250,613,000	2,039	33,671,200	15.0	13.4
	7 期	13,533	251,038,700	2,030	32,642,300	15.0	13.0
	8 期	13,443	250,144,000	2,030	33,315,900	15.1	13.3
	9 期	13,292	250,011,900	2,031	35,104,500	15.3	14.0
	10 期	13,221	254,133,400	1,926	36,147,400	14.6	14.2
	随 時	988	34,174,700	269	11,732,300	27.2	34.3
	小 計	139,812	2,551,230,300	20,879	349,093,000	14.9	13.7
合 計		611,712	27,956,897,200	52,430	1,184,480,911	8.6	4.2

イ 督促状発送件数の推移

(単位：件)

区 分		平成25年度	平成26年度	平成27年度	平成28年度	平成29年度
市 県 民 税	普通徴収	16,898	16,445	14,903	13,800	12,947
	特別徴収	1,868	1,857	2,137	2,279	2,482
法 人 市 民 税		97	140	99	99	92
固 定 資 産 税 税 都 市 計 画		12,473	12,387	11,803	12,333	12,114
軽 自 動 車 税		4,062	4,072	4,130	4,130	3,916
国 民 健 康 保 険 税		28,183	26,802	25,190	23,088	20,879
合 計		63,581	61,703	58,262	55,729	52,430
前 年 比 (%)		95.4	97.0	94.4	95.7	94.1

ウ 催告書発送件数(平成29年度)

区 分		市 内 (件)	市 外 (件)	合 計 (件)	未 納 額 (円)
第 1 回	平成29年4月28日	4,637	714	5,351	123,898,638
第 2 回	平成29年6月23日	4,766	1,702	6,468	1,259,516,369
第 3 回	平成29年10月27日	3,371	502	3,873	97,487,800
第 4 回	平成29年11月24日	4,949	1,740	6,689	1,280,068,366
第 5 回	平成30年1月26日	3,487	539	4,026	124,451,300
第 6 回	平成30年2月23日	4,710	1,686	6,396	1,276,366,109
合 計		25,920	6,883	32,803	—

(6) その他収入

ア 年度別推移

(単位：千円)

区 分	平成25年度	平成26年度	平成27年度	平成28年度	平成29年度
延滞金 (国民健康保険税を含む)	86,508	82,952	93,049	89,878	102,895
督促手数料 (国民健康保険税を含む)	12	6	6	4	4
県民税徴収事務委託金	218,143	223,899	224,740	224,604	225,358
税務証明手数料	7,219	7,663	8,418	8,188	7,867
土地改良区賦課金 徴収事務費収入	564	563	555	555	554
合 計	312,446	315,083	326,768	323,229	336,678

イ 土地改良区賦課金徴収事務費収入(平成29年度)

(単位：円)

区 分	福田悪水土地改良区
受託事務手数料	531,028
口座振替経費分担金	1,084
口座振替事務経費	19,629
転出・死亡者リスト	2,000
合 計	553,741

ウ 県民税徴収事務委託金（平成29年度決算見込額）

法 第 47 条 第 1 項 の 規 定 に よ る 区 分		人 数 又 は 金 額	政 令 で 定 め る 金 額 若 し く は 率 ・ 按 分 率	交 付 を 受 く べ き 金 額	備 考
平 成 18 年 度 以 前	払 込 金 額	2,186,966円	7/100	153,086円	
	還 付 ・ 充 当 金 額	0円	39.88%	0円	
	還 付 加 算 金 額	0円		0円	
平 成 19 年 度 以 降 賦 課 決 定 分	納 税 義 務 者 数	8月 ① 70,783人	④ 3,000円	A 70,783,000円	①×④×1/3
		12月 ② 71,046人		B 71,046,000円	②×④×1/3
		4月 ③ 71,101人		71,474,000円	③×④-(A+B)
	還 付 ・ 充 当 金 額	11,048,000円	39.88%	4,405,941円	
		4,280,500円	39.88%	1,707,063円	
	還 付 加 算 金 額	20,000円	39.88%	7,975円	
		10,600円	39.88%	4,227円	
	配 当 割 ・ 株 式 等 譲 渡 所 得 割 控 除 不 足 額 に 相 当 す る 金 額	14,441,674円	40.00%	5,776,668円	
	前 回 報 告 時 以 前 の 錯 誤 ・ 交 付 過 不 足 額			0円	
	合 計			225,357,960円	

## (7) 過誤納金還付

区 分			平成 28 年度		平成 29 年度		前 年 比	
			件 数 (件)	税 額 (円)	件 数 (件)	税 額 (円)	件 数 (%)	税 額 (%)
歳 入 還 付	市 県 民 税	普通徴収	277	6,142,493	292	8,330,171	105.4	135.6
		特別徴収	2,214	30,539,800	2,291	27,104,029	103.5	88.7
	法 人 市 民 税		200	29,114,500	206	19,214,700	103.0	66.0
	固 定 資 産 税 都 市 計 画 税		245	8,359,460	169	4,839,829	69.0	57.9
	交 付 金		0	0	0	0	0	0
	軽 自 動 車 税		46	284,300	24	183,600	52.2	64.6
	国 民 健 康 保 険 税		2,659	46,705,434	3,538	44,307,405	133.1	94.9
	市 た ば こ 税		0	0	0	0	0	0
	小 計		5,641	121,145,987	6,520	103,979,734	115.6	85.8
歳 出 還 付			1,742 (401)	70,032,243 (10,704,500)	1,604 (540)	164,006,475 (15,160,374)	92.1 (134.7)	234.2 (141.6)
合 計			7,383	191,178,230	8,124	267,986,209	110.0	140.2

- (注) 1 ( ) 数値は、国保税分  
2 平成29年度は決算見込額  
3 交付金は国有資産等所在市町村交付金

## (8) 執行停止税額

## ア 年度別推移

区 分		平成25年度	平成26年度	平成27年度	平成28年度	平成29年度
市 県 民 税 (普通徴収)	件数(件)	676	334	267	218	224
	税額(円)	74,403,583	28,169,144	47,004,115	32,650,222	30,744,499
市 県 民 税 (特別徴収)	件数(件)	8	19	18	16	15
	税額(円)	807,105	1,015,033	3,806,091	2,503,151	3,119,648
法 人 市 民 税	件数(件)	1	8	12	10	11
	税額(円)	122,427	126,300	999,165	2,519,402	1,212,259
固 定 資 産 税 都 市 計 画 税	件数(件)	118	74	32	71	67
	税額(円)	17,123,131	4,788,130	15,214,970	20,826,362	14,033,657
軽自動車税	件数(件)	172	84	83	101	142
	税額(円)	973,704	426,888	1,122,703	1,110,490	1,484,291
国民健康保険税	件数(件)	944	523	351	422	387
	税額(円)	107,021,961	51,161,976	76,515,789	67,372,960	59,538,215
合 計	件数(件)	1,919	1,042	763	838	846
	税額(円)	200,451,911	85,687,471	144,662,833	126,982,587	110,132,569

## イ 執行停止事由明細(平成29年度)

区 分	実 人 数 (人)	税 額 (円)
無 財 産	8	11,593,445
行 方 ・ 所 在 不 明	54	8,669,839
相 続 放 棄 ・ 継 承 困 難	38	8,140,821
生 活 困 窮 ・ 事 業 不 振	300	70,827,261
外 国 へ 転 出	47	5,055,450
倒 産 ・ 廃 業	28	5,845,753
そ の 他	0	0
合 計	475	110,132,569



## (9) 不納欠損

区 分		平成25年度	平成26年度	平成27年度	平成28年度	平成29年度
個人市民税	件数(件)	1,162	1,256	947	854	713
	税額(円)	76,104,283	61,744,058	43,290,715	50,101,186	28,657,657
法人市民税	件数(件)	8	17	18	13	8
	税額(円)	502,427	962,200	1,269,165	2,669,402	349,859
固定資産税	件数(件)	182	270	170	154	157
	税額(円)	25,327,708	20,108,141	14,365,424	17,309,208	10,667,618
都市計画税	件数(件)	(182)	(270)	(170)	(154)	(157)
	税額(円)	2,208,395	1,808,088	1,301,959	1,546,138	950,349
軽自動車税	件数(件)	310	298	222	244	221
	税額(円)	1,538,825	1,353,306	1,264,135	1,253,916	1,175,900
国民健康保険税	件数(件)	1,652	1,854	1,759	1,548	1,433
	税額(円)	156,309,033	123,513,245	112,982,813	103,771,772	65,821,833
合 計	件数(件)	3,314	3,695	3,116	2,813	2,532
	税額(円)	261,990,671	209,489,038	174,474,211	176,651,622	107,623,216
1件当たり欠損額	税額(円)	79,056	56,695	55,993	62,798	42,505

(注) ( )内は、固定資産税の件数再掲

## (10) 滞納処分(差押・公売・交付要求)

区 分		平成25年度	平成26年度	平成27年度	平成28年度	平成29年度	
差	不 動 産	実人数(人)	120	135	132	89	89
		税額(円)	148,035,322	199,298,028	170,729,741	76,178,584	61,853,442
債	権	実人数(人)	555	415	486	310	433
		税額(円)	570,654,062	1,043,341,873	704,540,977	187,755,558	224,424,517
押	合 計	実人数(人)	675	550	618	399	522
		税額(円)	718,689,384	1,242,639,901	875,270,718	263,934,142	286,277,959
公 売		件数(件)	5	7	7	11	15
		金額(円)	28,251,361	25,167,796	21,159,862	32,786,402	20,437,377
交 付 要 求		件数(件)	124	91	84	107	67
		金額(円)	62,236,979	51,855,824	18,066,033	73,098,647	17,261,494

## 12 口座振替

### (1) 制度のあらまし

#### ア 対象者

稲沢市に納税義務のある方

(ただし、法人市民税、市県民税(特別徴収分)については口座振替できません。)

#### イ 対象税目等

市県民税(普通徴収分)、固定資産税・都市計画税、軽自動車税、国民健康保険税(普通徴収分)、市営住宅家賃、駐車場代、保育園運営費負担金(保育料、延長保育料、保育園主食代)、放課後児童クラブ利用料、後期高齢者医療保険料(普通徴収分)、介護保険料(普通徴収分)、祖父江霊園維持管理料、土地改良区賦課金等(福田悪水、祖父江町、平和)

#### ウ 取扱金融機関と指定口座

国内に所在する指定金融機関・収納代理金融機関等の各店で取り扱いを行う。

口座振替用に指定できる口座は、普通預金、当座預金、納税準備預金、通常貯金とする。

平成17年度から税目等毎に振替口座の選択が可能。

#### エ 申し込み手続きと適用時期

稲沢市市税等口座振替依頼書を市又は取扱金融機関へ提出する。

口座振替の開始は、市又は取扱金融機関が上記書類を受領した日の翌月末の納期限分から適用する。

#### オ 振替日

各税目等の納期限の日とする。

## (2) 口座振替加入状況

区 分		平成 29 年 度					
		対象納税者数(件)	対前年(件)	加入者数(件)	対前年(件)	加入率(%)	対前年(%)
市 税	市 県 民 税 ( 普 徴 )	27,438	△ 556	14,060	246	51.2	1.9
	固 定 資 産 税 都 市 計 画 税	54,991	289	31,889	△ 115	58.0	△ 0.5
	軽 自 動 車 税	36,957	192	8,522	△ 190	23.1	△ 0.6
	国民健康保険税(普徴)	14,993	△ 808	8,789	△ 237	58.6	1.5
	小 計	134,379	△ 883	63,260	△ 296	47.1	0.1
料 金 等	市 営 住 宅 家 賃	367	41	233	33	63.5	2.1
	市 営 住 宅 代 駐 車 場	51	0	38	0	74.5	0.0
	保 育 料	2,646	△ 83	2,523	△ 95	95.4	△ 0.6
	延 長 保 育 料	314	△ 72	295	△ 69	93.9	△ 0.4
	放 課 後 児 童 ク ラ ブ 利 用 料	1,387	39	1,318	46	95.0	0.6
	後 期 高 齢 者 医 療 保 険 料 ( 普 徴 )	4,863	145	3,303	215	67.9	2.4
	介 護 保 険 料 ( 普 徴 )	3,392	499	749	82	22.1	△ 1.0
	霊 園 維 持 管 理 料	2,774	△ 17	1,781	△ 15	64.2	△ 0.1
	小 計	15,794	552	10,240	197	64.8	△ 1.1
	合 計	150,173	△ 331	73,500	△ 99	48.9	0.0

区 分		平成 30 年 度					
		対象納税者数(件)	対前年(件)	加入者数(件)	対前年(件)	加入率(%)	対前年(%)
市 税	市 県 民 税 ( 普 徴 )	27,278	△ 160	14,141	81	51.8	0.6
	固 定 資 産 税 都 市 計 画 税	55,292	301	31,688	△ 201	57.3	△ 0.7
	軽 自 動 車 税	37,247	290	8,303	△ 219	22.3	△ 0.8
	国民健康保険税(普徴)	14,522	△ 471	8,600	△ 189	59.2	0.6
	小 計	134,339	△ 40	62,732	△ 528	46.7	△ 0.4
料 金 等	市 営 住 宅 家 賃	365	△ 2	234	1	64.1	0.6
	市 営 住 宅 代 駐 車 場	54	3	42	4	77.8	3.3
	保 育 料	2,549	△ 97	2,422	△ 101	95.0	△ 0.4
	延 長 保 育 料	338	24	302	7	89.3	△ 4.6
	放 課 後 児 童 ク ラ ブ 利 用 料	1,518	131	1,443	125	95.1	0.1
	後 期 高 齢 者 医 療 保 険 料 ( 普 徴 )	4,279	△ 584	2,728	△ 575	63.8	△ 4.1
	介 護 保 険 料 ( 普 徴 )	3,167	△ 225	752	3	23.7	1.6
	霊 園 維 持 管 理 料	2,745	△ 29	1,769	△ 12	64.4	0.2
	小 計	15,015	△ 779	9,692	△ 548	64.5	△ 0.3
	合 計	149,354	△ 819	72,424	△ 1,076	48.5	△ 0.4

## (3) 振替項目別口座振替結果（平成29年度）

区 分		振 替 依 頼		振 替 済		振 替 率	
		件数(件)	金 額(円)	件数(件)	金 額(円)	件数(%)	金額(%)
市県民税（普通徴収）		19,081	1,332,528,785	18,236	1,281,701,485	95.6	96.2
固定資産税・都市計画税		67,428	4,683,649,710	64,590	4,545,826,520	95.8	97.1
軽自動車税		12,249	75,489,600	11,957	73,485,400	97.6	97.3
国民健康保険税 （普通徴収）		84,174	1,625,024,800	81,333	1,562,695,200	96.6	96.2
小 計		182,932	7,716,692,895	176,116	7,463,708,605	96.3	96.7
市営住宅家賃		2,781	45,452,200	2,617	42,199,500	94.1	92.8
市営住宅駐車場代		465	1,395,000	432	1,296,000	92.9	92.9
保 育 料		31,371	715,249,640	30,489	697,113,680	97.2	97.5
延長保育料		3,395	4,458,500	3,316	4,307,000	97.7	96.6
放課後児童クラブ利用料		14,055	59,256,000	13,686	57,692,000	97.4	97.4
後期高齢者医療保険料 （普通徴収）		25,153	478,376,300	24,779	472,433,000	98.5	98.8
介護保険料 （普通徴収）		6,250	45,863,800	6,045	44,418,100	96.7	96.8
霊園維持管理料		1,785	5,294,000	1,745	5,179,000	97.8	97.8
土地改良区 賦課金	福田悪水	1,853	10,565,500	1,823	10,408,300	98.4	98.5
	祖父江町	1,536	6,935,380	1,465	6,612,360	95.4	95.3
	平 和	1,059	2,496,640	1,041	2,457,890	98.3	98.4
小 計		89,703	1,375,342,960	87,438	1,344,116,830	97.5	97.7
合 計		272,635	9,092,035,855	263,554	8,807,825,435	96.7	96.9

(4) 口座振替不能(残高不足)状況(平成29年度)

区 分	振 替 依 頼		振 替 不 能 ( 残 高 不 足 )		不 能 率	
	件数(件)	金 額 (円)	件数(件)	金 額 (円)	件数(%)	金 額 (%)
市 県 民 税 ( 普 通 徴 収 )	19,081	1,332,528,785	825	50,311,900	4.3	3.8
固 定 資 産 税 ・ 都 市 計 画 税	67,428	4,683,649,710	2,717	132,477,040	4.0	2.8
軽 自 動 車 税	12,249	75,489,600	281	1,939,400	2.3	2.6
国 民 健 康 保 険 税 ( 普 通 徴 収 )	84,174	1,625,024,800	2,768	60,679,600	3.3	3.7
合 計	182,932	7,716,692,895	6,591	245,407,940	3.6	3.2

〔口座振替不能率(件数) 図表〕

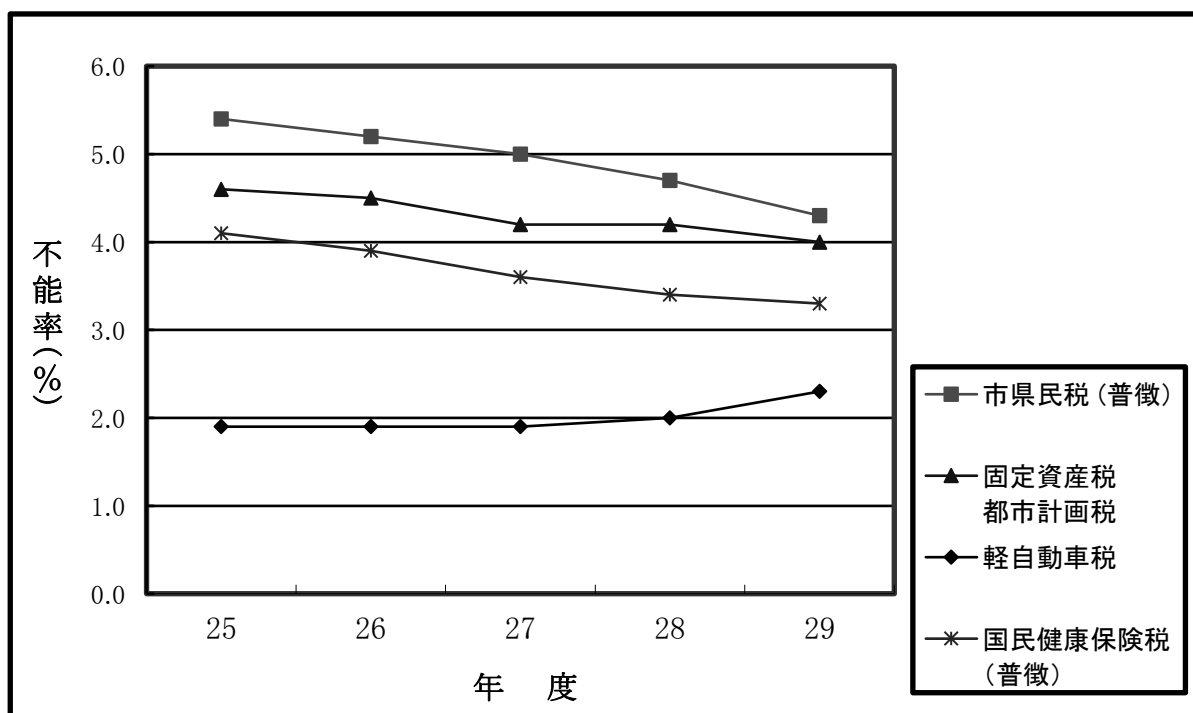

### 13 市税等の納期（平成30年度）

納 期 月	税 目 等	納 期 限 日
4 月	市県民税〔特別徴収〕（3月分）	4月10日（火）
	固定資産税・都市計画税（前納、1期分） 国民健康保険税（1期分）	5月1日（火）
5 月	市県民税〔特別徴収〕（4月分）	5月10日（木）
	軽自動車税 国民健康保険税（2期分）	5月31日（木）
6 月	市県民税〔特別徴収〕（5月分）	6月11日（月）
	市県民税〔普通徴収〕（前納、1期分）	7月2日（月）
7 月	市県民税〔特別徴収〕（6月分）	7月10日（火）
	固定資産税・都市計画税（2期分） 国民健康保険税（3期分）	7月31日（火）
8 月	市県民税〔特別徴収〕（7月分）	8月10日（金）
	市県民税〔普通徴収〕（2期分） 国民健康保険税（4期分）	8月31日（金）
9 月	市県民税〔特別徴収〕（8月分）	9月10日（月）
	国民健康保険税（5期分）	10月1日（月）
10 月	市県民税〔特別徴収〕（9月分）	10月10日（水）
	市県民税〔普通徴収〕（3期分） 国民健康保険税（6期分）	10月31日（水）
11 月	市県民税〔特別徴収〕（10月分）	11月12日（月）
	国民健康保険税（7期分）	11月30日（金）
12 月	市県民税〔特別徴収〕（11月分）	12月10日（月）
	固定資産税・都市計画税（3期分） 国民健康保険税（8期分）	12月25日（火）
1 月	市県民税〔特別徴収〕（12月分）	平成31年 1月10日（木）
	市県民税〔普通徴収〕（4期分） 国民健康保険税（9期分）	1月31日（木）
2 月	市県民税〔特別徴収〕（1月分）	2月12日（火）
	固定資産税・都市計画税（4期分） 国民健康保険税（10期分）	2月28日（木）
3 月	市県民税〔特別徴収〕（2月分）	3月11日（月）

14 平成29年度 市税収入状況表(県下38市)

区分 市名	市の概要	市 税			
	人口 住民基本台帳 (人)	調定額 (千円)	収入済額 (千円)	収納率 (%)	前年度 (%)
名古屋	2,263,894	519,147,092	516,296,910	99.5	99.4
豊橋	376,665	67,905,308	64,809,302	95.4	94.8
岡崎	372,357	71,679,721	69,723,292	97.3	97.0
一宮	378,566	51,596,159	50,002,108	97.0	96.3
瀬戸	132,224	18,952,992	18,357,188	96.9	95.8
半田	118,828	23,013,329	22,729,219	98.8	98.4
春日井	305,569	53,252,680	51,442,753	96.6	95.8
豊川	181,928	29,957,916	29,279,136	97.7	97.1
津島	65,258	9,204,194	8,715,722	94.7	94.1
碧南	72,018	17,292,243	17,138,982	99.1	99.0
刈谷	145,781	35,204,125	34,932,013	99.2	99.0
豊田	421,487	107,222,958	106,002,372	98.9	98.8
安城	178,691	39,782,498	39,097,987	98.3	97.9
西尾	165,298	31,268,855	30,373,085	97.1	96.7
蒲郡	82,249	14,576,958	13,897,389	95.3	94.2
犬山	75,198	12,127,007	11,864,845	97.8	97.5
常滑	54,858	12,610,375	12,394,158	98.3	97.7
江南	99,730	13,548,548	12,803,333	94.5	93.6
小牧	147,132	33,709,855	32,465,696	96.3	95.8
稲沢	136,442	22,424,456	21,643,409	96.5	96.2
新城	49,864	7,549,924	7,267,737	96.3	96.0
東海	107,690	29,164,240	28,366,507	97.3	96.9
大府	85,249	17,423,384	17,284,744	99.2	99.0
知多	84,768	15,876,686	15,243,736	96.0	97.5
知立	68,398	12,649,405	12,254,745	96.9	96.5
尾張旭	81,140	12,560,234	12,304,630	98.0	97.3
高浜	44,027	8,885,289	8,631,582	97.1	97.2
岩倉	47,340	7,021,500	6,795,154	96.8	96.4
豊明	69,745	11,017,514	10,724,778	97.3	96.6
日進	84,237	15,209,792	14,821,004	97.4	97.4
田原	64,119	15,826,526	15,407,047	97.4	97.6
愛西	64,978	7,997,498	7,650,326	95.7	94.5
清須	65,757	12,679,837	12,152,224	95.8	95.5
北名古屋	81,571	13,843,748	13,332,141	96.3	96.1
弥富	43,272	8,455,339	8,244,491	97.5	97.1
みよし	60,098	15,561,338	15,305,242	98.4	98.4
あま	86,714	11,535,401	10,760,601	93.3	92.8
長久手	52,022	10,994,379	10,801,310	98.2	97.4

(人口については平成29年1月1日現在)

左 の 内 訳				滞 納 繰 越 分			
現 年 課 税 分	滞 納 繰 越 分	滞 納 繰 越 分	滞 納 繰 越 分	滞 納 繰 越 分	滞 納 繰 越 分	滞 納 繰 越 分	滞 納 繰 越 分
調 定 額 (千円)	収 入 済 額 (千円)	収 納 率 (%)	前 年 度 (%)	調 定 額 (千円)	収 入 済 額 (千円)	収 納 率 (%)	前 年 度 (%)
516,559,909	515,053,629	99.7	99.7	2,587,183	1,243,281	48.1	45.1
64,729,981	64,133,824	99.1	99.0	3,175,327	675,478	21.3	19.4
69,683,849	69,151,753	99.2	99.2	1,995,872	571,539	28.6	26.9
49,834,090	49,419,044	99.2	99.1	1,762,069	583,064	33.1	30.0
18,311,280	18,136,534	99.1	98.9	641,712	220,654	34.4	30.3
22,696,847	22,651,269	99.8	99.8	316,482	77,950	24.6	33.0
51,321,009	50,915,547	99.2	99.0	1,931,671	527,206	27.3	23.0
29,158,635	28,978,707	99.4	99.2	799,281	300,429	37.6	35.2
8,723,460	8,608,468	98.7	98.6	480,734	107,254	22.3	24.5
17,136,953	17,066,818	99.6	99.7	155,290	72,164	46.5	46.6
34,872,104	34,766,088	99.7	99.6	332,021	165,925	50.0	47.1
105,962,433	105,555,752	99.6	99.7	1,260,525	446,620	35.4	32.7
39,064,576	38,876,298	99.5	99.5	717,922	221,689	30.9	30.2
30,319,071	30,081,449	99.2	99.2	949,784	291,636	30.7	31.9
13,870,997	13,744,856	99.1	99.0	705,961	152,533	21.6	20.6
11,853,855	11,763,898	99.2	99.2	273,152	100,947	37.0	36.2
12,365,562	12,321,119	99.6	99.5	244,813	73,039	29.8	22.2
12,790,899	12,667,040	99.0	98.9	757,649	136,293	18.0	17.8
32,410,755	32,117,696	99.1	98.9	1,299,100	348,000	26.8	23.9
21,648,540	21,472,089	99.2	99.1	775,915	171,320	22.1	24.7
7,277,379	7,212,524	99.1	99.1	272,545	55,213	20.3	22.8
28,359,807	28,159,803	99.3	99.3	804,433	206,704	25.7	24.6
17,268,034	17,225,131	99.8	99.7	155,350	59,613	38.4	41.4
15,248,956	15,140,868	99.3	99.3	627,730	102,868	16.4	30.2
12,268,977	12,146,182	99.0	98.9	380,428	108,563	28.5	23.1
12,269,016	12,192,075	99.4	99.3	291,218	112,555	38.7	34.9
8,642,992	8,542,517	98.8	99.0	242,297	89,065	36.8	40.8
6,793,576	6,737,905	99.2	99.2	227,924	57,249	25.1	23.9
10,687,510	10,579,106	99.0	98.8	330,004	145,672	44.1	31.9
14,851,535	14,725,397	99.2	99.2	358,257	95,607	26.7	25.9
15,425,408	15,314,649	99.3	99.3	401,118	92,398	23.0	26.3
7,598,596	7,509,458	98.8	98.6	398,902	140,868	35.3	33.8
12,184,045	12,063,388	99.0	99.0	495,792	88,836	17.9	15.6
13,339,216	13,191,257	98.9	99.0	504,532	140,884	27.9	30.1
8,235,560	8,184,920	99.4	99.3	219,779	59,571	27.1	26.5
15,313,074	15,240,893	99.5	99.6	248,264	64,349	25.9	27.4
10,767,651	10,594,182	98.4	98.2	767,750	166,419	21.7	24.2
10,778,499	10,724,811	99.5	99.4	215,880	76,499	35.4	27.4



## 15 その他

### (1) 税務証明

#### ア 平成29年度月別明細

(単位：枚)

項目 月	地籍 図	物件	登録 事項	評価	公課	法務 局	固定 台帳	所得 課税	非課 税	納税	軽自 租税	その他		合計	
												有料	無料		
4	191	42	25	359	307	566	42	1,517	30	90	403	58	48	305	3,983
5	123	42	27	237	108	280	111	1,004	68	118	372	55	87	388	3,020
6	130	44	26	185	138	314	96	7,602	27	100	365	46	86	1,364	10,523
7	105	20	24	224	102	227	115	1,828	23	130	314	39	82	455	3,688
8	138	15	24	246	94	226	127	2,328	14	101	341	52	122	356	4,184
9	188	53	19	223	127	317	150	1,573	11	138	337	44	109	450	3,739
10	169	23	13	202	123	394	144	1,531	240	123	388	53	110	665	4,178
11	163	38	20	228	111	270	143	1,048	303	111	415	46	93	346	3,335
12	174	21	12	223	98	311	132	857	39	111	352	63	143	266	2,802
1	129	41	16	240	118	207	134	1,214	9	118	447	38	286	408	3,405
2	163	34	22	210	150	201	183	834	6	173	508	63	210	172	2,929
3	250	59	19	268	103	149	206	1,414	8	120	620	88	194	415	3,913
合計	1,923	432	247	2,845	1,579	3,462	1,583	22,750	778	1,433	4,862	645	1,570	5,590	49,699

#### イ 年度別推移

項目 年度	有 料 (枚)		無 料 (枚)		合 計 (枚)		手 数 料 (円)	
		前年比 (%)		前年比 (%)		前年比 (%)		前年比 (%)
25	30,996	101.7	12,949	93.8	43,945	99.3	7,218,900	105.6
26	34,709	112.0	12,909	99.7	47,618	108.4	7,663,400	106.2
27	38,857	112.0	12,979	100.5	51,836	108.9	8,418,200	109.8
28	37,503	96.5	13,692	105.5	51,195	98.8	8,188,100	97.3
29	35,785	95.4	13,914	101.6	49,699	97.1	7,866,500	96.1

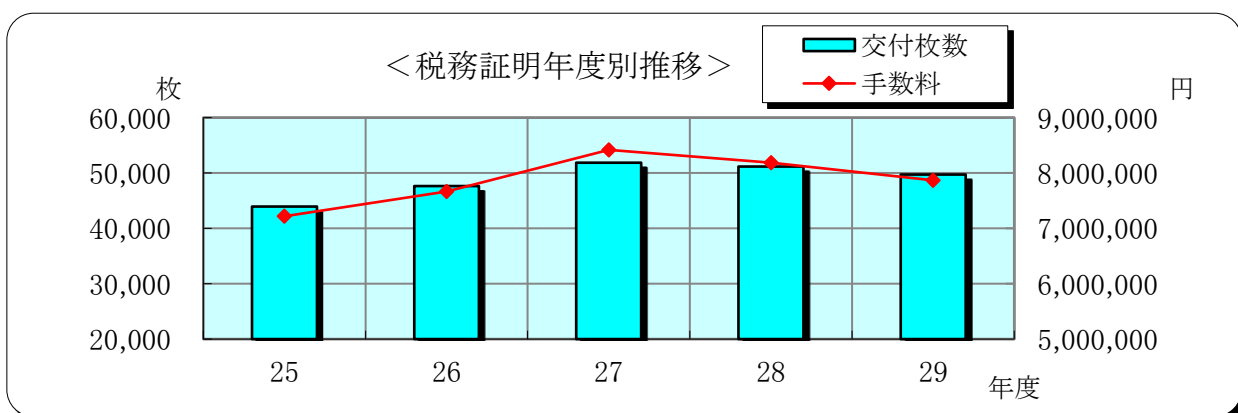

## (2) 固定資産評価審査状況

(平成30年7月1日現在)

年度	資産区分	受付件数			決定区分					固定資産 課税台帳 閲覧者数	縦覧帳簿 縦覧者数
		受理	取下	審査	認容	棄却	却下	その他 (取下げ)	合計		
28	土地	0	0	0	0	0	0	0	0	326人	11人
	家屋	0	0	0	0	0	0	0	0		
	償却資産	0	0	0	0	0	0	0	0		
	合計	0	0	0	0	0	0	0	0		
29	土地	0	0	0	0	0	0	0	0	324人	16人
	家屋	0	0	0	0	0	0	0	0		
	償却資産	0	0	0	0	0	0	0	0		
	合計	0	0	0	0	0	0	0	0		
30	土地	0	0	0	0	0	0	0	0	295人	20人
	家屋	0	0	0	0	0	0	0	0		
	償却資産	0	0	0	0	0	0	0	0		
	合計	0	0	0	0	0	0	0	0		

(注) 閲覧者及び縦覧者数は縦覧期間中における実人数

(3) 平成30年度税制一覧表

税 目	課 税 客 体	納 税 義 務 者
市 民 税	個 人 市 民 税	<ul style="list-style-type: none"> <li>○ 市内に住所を有する個人（均等割、所得割）</li> <li>○ 市内に事務所、事業所又は家屋敷を有する個人で市内に住所を有しないもの（均等割）</li> </ul>
	法 人 市 民 税	<ul style="list-style-type: none"> <li>○ 市内に事務所又は事業所を有する法人及び法人でない社団又は財団で代表者又は管理人の定めがあり収益事業を行うもの（均等割、法人税割）</li> <li>○ 市内に寮、宿泊所、クラブその他、これらに類する施設を有する法人で、市内に事務所又は事業所を有しないもの（均等割）</li> </ul>
固 定 資 産 税	固定資産 土 地 家 屋 償却資産	固定資産の所有者
都 市 計 画 税	市街化区域内に所在する 土地・家屋	市街化区域内に所在する 土地・家屋の所有者

課 税 標 準 及 び 税 率	申 告 期 限	納 期																															
<p>【均等割】 3,500円 <math>\left( \begin{array}{l} 3,000\text{円 [標準税率]} \\ +500\text{円 [東日本大震災からの復興に関し地方公共団体が実施する防災のための施策に必要な財源の確保に係る地方税の臨時特例に関する法律による加算額]} \end{array} \right)</math> (平成26年度から平成35年度まで(10年間))</p> <p>【所得割】 6% [標準税率]</p> <p>【所得控除】 〔雑損控除〕 災害等による差引損失額－所得金額×10分の1 〔医療費控除〕 最高 200万円 〔社会保険料控除〕 全額 〔小規模企業共済等掛金控除〕 全額 〔生命保険料控除〕 生命保険、介護医療及び個人年金それぞれについて (1) 新契約及び新旧両方の契約の適用を受ける場合、最高 28,000円 (2) 旧契約のみの適用を受ける場合、最高 35,000円 ※(1)と(2)どちらを選択してもそれぞれの控除額の合計は最高 70,000円 〔地震保険料控除〕 最高 25,000円 〔寡婦(寡夫)・勤労学生控除〕 26万円 (特別寡婦 30万円) 〔配偶者控除〕 33万円 (老人配偶者 38万円) 〔配偶者特別控除〕 最高 33万円 〔扶養控除〕 一人につき 一般 33万円、特定 45万円、老人 38万円、同居老親等 45万円、年少 0円 〔障害者控除〕 26万円 (特別障害者 30万円、同居特別障害者 53万円) 〔基礎控除〕 33万円 〔事業専従者控除〕 次の(1)と(2)とのいずれか低い金額 (1) 86万円 (その事業専従者が配偶者以外である場合は、50万円) (2) <math>\frac{\text{事業所得} + \text{不動産所得} + \text{山林所得}}{\text{事業専従者数} + 1}</math></p>	<p>市民税の申告書 又は所得税の確定申告書 3月15日</p> <p>給与支払報告書 1月末日</p>	<p>普通徴収 1期 6月 1日 ～30日 2期 8月 1日 ～31日 3期 10月 1日 ～31日 4期 1月 1日 ～31日</p> <p>特別徴収 ・毎月 (6月～翌年5月) ・徴収して翌月 10日</p> <p>年金特別徴収 ・偶数月 ・徴収して翌月 10日</p>																															
<p>【均等割】 <span style="float: right;">[標準税率]</span></p> <table border="1"> <thead> <tr> <th>資本金等の金額</th> <th>従業者数</th> <th>税 率 (円)</th> </tr> </thead> <tbody> <tr> <td rowspan="2">50 億円 超</td> <td>50 人 超</td> <td>3,000,000</td> </tr> <tr> <td>50 人 以下</td> <td>410,000</td> </tr> <tr> <td rowspan="2">10 億円 超</td> <td>50 人 超</td> <td>1,750,000</td> </tr> <tr> <td>50 人 以下</td> <td>410,000</td> </tr> <tr> <td rowspan="2">1 億円 超</td> <td>50 人 超</td> <td>400,000</td> </tr> <tr> <td>50 人 以下</td> <td>160,000</td> </tr> <tr> <td rowspan="2">1 千万円 超</td> <td>50 人 超</td> <td>150,000</td> </tr> <tr> <td>50 人 以下</td> <td>130,000</td> </tr> <tr> <td rowspan="2">1 千万円 以下</td> <td>50 人 超</td> <td>120,000</td> </tr> <tr> <td>50 人 以下</td> <td>50,000</td> </tr> <tr> <td colspan="2">上記以外の法人等</td> <td>50,000</td> </tr> </tbody> </table> <p>【法人税割】 資本金等の額が1億円超又は法人税額800万円超 11.1% [超過税率] (平成26年9月30日以前に開始する事業年度については13.7%) 上記以外 9.7% [標準税率] (平成26年9月30日以前に開始する事業年度については12.3%)</p>	資本金等の金額	従業者数	税 率 (円)	50 億円 超	50 人 超	3,000,000	50 人 以下	410,000	10 億円 超	50 人 超	1,750,000	50 人 以下	410,000	1 億円 超	50 人 超	400,000	50 人 以下	160,000	1 千万円 超	50 人 超	150,000	50 人 以下	130,000	1 千万円 以下	50 人 超	120,000	50 人 以下	50,000	上記以外の法人等		50,000	<p>法人税の申告期限</p>	<p>法人税の納期限</p>
資本金等の金額	従業者数	税 率 (円)																															
50 億円 超	50 人 超	3,000,000																															
	50 人 以下	410,000																															
10 億円 超	50 人 超	1,750,000																															
	50 人 以下	410,000																															
1 億円 超	50 人 超	400,000																															
	50 人 以下	160,000																															
1 千万円 超	50 人 超	150,000																															
	50 人 以下	130,000																															
1 千万円 以下	50 人 超	120,000																															
	50 人 以下	50,000																															
上記以外の法人等		50,000																															
<p>課税標準額 × 1.4 / 100 [標準税率]</p> <p>免税点 土地 30万円 家屋 20万円 償却資産 150万円</p>	<p>償却資産の申告 1月31日</p>	<p>1期 4月 1日 ～30日 2期 7月 1日 ～31日 3期 12月 1日 ～25日 4期 2月 1日 ～末日</p>																															
<p>課税標準額 × 0.3 / 100 [制限税率]</p>	<p>固定資産税と併せて賦課徴収するため固定資産税と同一</p>																																

税 目	課 税 客 体	納 税 義 務 者
国有資産等所在市町村交付金	国、地方公共団体所有の固定資産	国、地方公共団体
軽 自 動 車 税	原動機付自転車 軽自動車 小型特殊自動車 二輪の小型自動車	軽自動車等の所有者

課 税 標 準 及 び 税 率	申 告 期 限	納 期																																																																												
算定標準額（法で特別の定めがあるものを除き、前年の3月31日現在において国有財産台帳等に記載された価格）の100分の1.4		6月30日																																																																												
<p>(1) 原動機付自転車</p> <p>50cc以下 年額 2,000円 [標準税率]</p> <p>50cc超～90cc以下 年額 2,000円 [標準税率]</p> <p>90cc超～125cc以下 年額 2,400円 [標準税率]</p> <p>ミニカー 年額 3,700円 [標準税率]</p> <p>(2) 軽自動車</p> <p>二輪のもの（側車付のものを含む） 年額 3,600円 [標準税率]</p> <p>三輪及び四輪以上のもの</p> <p>【グリーン化特例（軽課）】</p> <p>○平成29年4月1日から平成30年3月31日までに最初の新規検査を受けた四輪の軽自動車等で、排出ガス性能及び燃費性能の優れた環境負荷の小さいものについて、平成30年度分の軽自動車税の税率が軽減される</p> <p>〔軽課割合〕</p> <table border="1"> <thead> <tr> <th>軽乗用車</th> <th>軽貨物車</th> <th>軽課割合</th> </tr> </thead> <tbody> <tr> <td>電気自動車等</td> <td>電気自動車等</td> <td>約75%軽減</td> </tr> <tr> <td>2020年度燃費基準+30%達成車</td> <td>2015年度燃費基準+35%達成車</td> <td>約50%軽減</td> </tr> <tr> <td>2020年度燃費基準+10%達成車</td> <td>2015年度燃費基準+15%達成車</td> <td>約25%軽減</td> </tr> </tbody> </table> <p>注）電気自動車等を除く軽課対象車は、いずれも平成17年排出ガス基準75%低減達成車又は平成30年排出ガス基準50%低減達成車に限る</p> <table border="1"> <thead> <tr> <th colspan="2" rowspan="2">区分</th> <th colspan="4">税率（年額）</th> </tr> <tr> <th>標準税率</th> <th>75%軽減</th> <th>50%軽減</th> <th>25%軽減</th> </tr> </thead> <tbody> <tr> <td colspan="2">三輪</td> <td>3,900円</td> <td>1,000円</td> <td>2,000円</td> <td>3,000円</td> </tr> <tr> <td rowspan="4">四輪</td> <td rowspan="2">乗用</td> <td>営業用</td> <td>6,900円</td> <td>1,800円</td> <td>3,500円</td> <td>5,200円</td> </tr> <tr> <td>自家用</td> <td>10,800円</td> <td>2,700円</td> <td>5,400円</td> <td>8,100円</td> </tr> <tr> <td rowspan="2">貨物</td> <td>営業用</td> <td>3,800円</td> <td>1,000円</td> <td>1,900円</td> <td>2,900円</td> </tr> <tr> <td>自家用</td> <td>5,000円</td> <td>1,300円</td> <td>2,500円</td> <td>3,800円</td> </tr> </tbody> </table> <p>【グリーン化特例（重課）】</p> <p>○最初の新規検査から13年を経過した四輪の軽自動車等について、平成28年度分から標準税率に約20%重課された税率が適用されている</p> <table border="1"> <thead> <tr> <th colspan="2" rowspan="2">区分</th> <th colspan="2">税率（年額）</th> </tr> <tr> <th>最初の新規検査が平成27年3月以前の車両 [旧標準税率]</th> <th>最初の新規検査から13年を経過した車両</th> </tr> </thead> <tbody> <tr> <td colspan="2">三輪</td> <td>3,100円</td> <td>4,600円</td> </tr> <tr> <td rowspan="4">四輪</td> <td rowspan="2">乗用</td> <td>営業用</td> <td>5,500円</td> <td>8,200円</td> </tr> <tr> <td>自家用</td> <td>7,200円</td> <td>12,900円</td> </tr> <tr> <td rowspan="2">貨物</td> <td>営業用</td> <td>3,000円</td> <td>4,500円</td> </tr> <tr> <td>自家用</td> <td>4,000円</td> <td>6,000円</td> </tr> </tbody> </table> <p>※平成27年3月31日までに最初の新規検査を受けた車両は、最初の新規検査から13年を経過するまでは旧税率が適用される</p> <p>※燃料の種類が電気、天然ガス、メタノール、混合メタノール、ガソリン電力併用のもの及び被けん引車は対象外</p> <p>(3) 小型特殊自動車</p> <p>農耕用 年額 2,400円 [標準税率]</p> <p>その他 年額 5,900円 [標準税率]</p> <p>(4) 二輪の小型自動車 年額 6,000円 [標準税率]</p>	軽乗用車	軽貨物車	軽課割合	電気自動車等	電気自動車等	約75%軽減	2020年度燃費基準+30%達成車	2015年度燃費基準+35%達成車	約50%軽減	2020年度燃費基準+10%達成車	2015年度燃費基準+15%達成車	約25%軽減	区分		税率（年額）				標準税率	75%軽減	50%軽減	25%軽減	三輪		3,900円	1,000円	2,000円	3,000円	四輪	乗用	営業用	6,900円	1,800円	3,500円	5,200円	自家用	10,800円	2,700円	5,400円	8,100円	貨物	営業用	3,800円	1,000円	1,900円	2,900円	自家用	5,000円	1,300円	2,500円	3,800円	区分		税率（年額）		最初の新規検査が平成27年3月以前の車両 [旧標準税率]	最初の新規検査から13年を経過した車両	三輪		3,100円	4,600円	四輪	乗用	営業用	5,500円	8,200円	自家用	7,200円	12,900円	貨物	営業用	3,000円	4,500円	自家用	4,000円	6,000円	取得した場合は、取得したその日から15日以内 市外への転出又は譲渡した場合は30日以内	5月1日～5月31日
軽乗用車	軽貨物車	軽課割合																																																																												
電気自動車等	電気自動車等	約75%軽減																																																																												
2020年度燃費基準+30%達成車	2015年度燃費基準+35%達成車	約50%軽減																																																																												
2020年度燃費基準+10%達成車	2015年度燃費基準+15%達成車	約25%軽減																																																																												
区分		税率（年額）																																																																												
		標準税率	75%軽減	50%軽減	25%軽減																																																																									
三輪		3,900円	1,000円	2,000円	3,000円																																																																									
四輪	乗用	営業用	6,900円	1,800円	3,500円	5,200円																																																																								
		自家用	10,800円	2,700円	5,400円	8,100円																																																																								
	貨物	営業用	3,800円	1,000円	1,900円	2,900円																																																																								
		自家用	5,000円	1,300円	2,500円	3,800円																																																																								
区分		税率（年額）																																																																												
		最初の新規検査が平成27年3月以前の車両 [旧標準税率]	最初の新規検査から13年を経過した車両																																																																											
三輪		3,100円	4,600円																																																																											
四輪	乗用	営業用	5,500円	8,200円																																																																										
		自家用	7,200円	12,900円																																																																										
	貨物	営業用	3,000円	4,500円																																																																										
		自家用	4,000円	6,000円																																																																										

税 目	課 税 客 体	納 税 義 務 者
市 た ば こ 税	たばこ  (手持品課税) ○課税時点に製造場又は保税地域以外の 場所で販売のため所持するたばこ	製造たばこの製造者、特定販売業者 及び卸売販売業者  ○卸売販売業者及び小売販売業者
入 湯 税	鉱泉浴場における入湯行為	鉱泉浴場における入湯客
国 民 健 康 保 険 税	○ 国民健康保険の被保険者 ○ 国民健康保険の世帯 ○ 前年分の総所得金額	国民健康保険被保険者の世帯主

課 税 標 準 及 び 税 率	申 告 期 限	納 期																									
<p>売渡し等に係る製造たばこの本数1,000本につき 5,262円 [一定税率]  *平成30年10月1日から売渡し等に係る製造たばこの本数1,000本につき 5,692円  (旧3級品の製造たばこは、1,000本につき 4,000円 [特例税率])</p> <p>○加熱式たばこ  平成30年10月1日から喫煙用の製造たばこの区分として、新たに「加熱式たばこ」が創設され、「重量」と「価格」を紙巻たばこの本数に換算する。</p> <p>○平成30年4月1日午前0時現在において、合計5,000本以上の紙巻たばこ三級品を販売のために所持している場合には、1,000本につき 645円  [改正後特例税率との差額]</p> <p>○平成30年10月1日午前0時現在において、合計20,000本以上の製造たばこ(紙巻たばこ三級品除く)を販売のために所持している場合には、1,000本につき 430円  [改正後特例税率との差額]</p>	<p>毎月末日までに、前月の売渡し分を申告納付</p> <p>○申告期限：平成30年 5月 1日  納期限：平成30年10月 1日</p> <p>○申告期限：平成30年10月31日  納期限：平成31年 4月 1日</p>																										
<p>入湯客1人1日につき 150円 [標準]</p>	<p>毎月15日までに、前月分を申告、納入</p>																										
<table border="0"> <tr> <td></td> <td>医療給付費分</td> <td>後期高齢者支援金等分</td> <td>介護納付金分</td> <td></td> </tr> <tr> <td><b>【所得割額】</b> (前年分の総所得金額 －基礎控除等)</td> <td>× 税率 6.2/100</td> <td>× 税率2.2/100</td> <td>× 税率1.9/100</td> <td></td> </tr> <tr> <td><b>【被保険者均等割額】</b> 被保険者1人について</td> <td>24,600円</td> <td>8,400円</td> <td>9,600円</td> <td></td> </tr> <tr> <td><b>【世帯別平等割額】</b> 1世帯について</td> <td>18,000円</td> <td>6,600円</td> <td>4,800円</td> <td></td> </tr> <tr> <td><b>【最高限度額】</b></td> <td>580,000円</td> <td>190,000円</td> <td>160,000円</td> <td></td> </tr> </table>		医療給付費分	後期高齢者支援金等分	介護納付金分		<b>【所得割額】</b> (前年分の総所得金額 －基礎控除等)	× 税率 6.2/100	× 税率2.2/100	× 税率1.9/100		<b>【被保険者均等割額】</b> 被保険者1人について	24,600円	8,400円	9,600円		<b>【世帯別平等割額】</b> 1世帯について	18,000円	6,600円	4,800円		<b>【最高限度額】</b>	580,000円	190,000円	160,000円			<p>○普通徴収</p> <p>1期 4月1日～末日  2期 5月1日～末日  3期 7月1日～末日  4期 8月1日～末日  5期 9月1日～末日  6期 10月1日～末日  7期 11月1日～末日  8期 12月1日～25日  9期 1月1日～末日  10期 2月1日～末日</p> <p>○特別徴収  ・偶数月  ・徴収して翌月10日</p>
	医療給付費分	後期高齢者支援金等分	介護納付金分																								
<b>【所得割額】</b> (前年分の総所得金額 －基礎控除等)	× 税率 6.2/100	× 税率2.2/100	× 税率1.9/100																								
<b>【被保険者均等割額】</b> 被保険者1人について	24,600円	8,400円	9,600円																								
<b>【世帯別平等割額】</b> 1世帯について	18,000円	6,600円	4,800円																								
<b>【最高限度額】</b>	580,000円	190,000円	160,000円																								



## (4) 地価公示価格

(単位：円 / m<sup>2</sup>)

標準地 番号	標準地	平成26年	平成27年	平成28年	平成29年	平成30年
1	奥田町六畝六歩3770-83	87,200	87,400	87,400	87,400	87,400
2	小池二丁目1-5	116,000	116,000	118,000	118,000	119,000
3	駅前三丁目20-28	113,000	113,000	114,000	115,000	116,000
4	小沢四丁目42-5	111,000	112,000	113,000	114,000	115,000
5	稲沢町北山二丁目46	92,400	92,400	92,400	92,400	92,400
6	国府宮一丁目5-5外	107,000	108,000	110,000	112,000	114,000
7	大塚北一丁目47-1	99,000	99,600	101,000	102,000	103,000
8	朝府町14-6外	91,800	91,800	91,800	91,800	91,800
9	祖父江町祖父江南川原33-2外	51,100	51,100	51,100	51,100	51,100
10	平和町明和177	58,600	58,600	58,600	58,600	58,600
11	祖父江町森上本郷一23-13	51,400	51,400	51,400	51,400	51,400
12	祖父江町上牧下川田428-4	48,600	48,600	48,600	48,600	48,600
13	下津北山一丁目15-4	131,000	132,000	133,000	133,000	135,000
14	平和町下起北37	50,200	50,100	50,100	50,100	50,100
15	平和町城西224	44,300	44,200	44,200	44,200	44,200
16	奥田大門町38	47,100	47,100	47,100	47,100	47,100
17	天池西町136	43,400	43,400	43,400	43,400	43,400
18	祖父江町二俣寺瀬古493-5	35,500	35,500	35,500	35,500	35,500
19	平和町西光坊海東阿原36	—	—	55,000	55,000	55,000
20	北市場本町2丁目7-8	—	—	—	88,800	89,000
5-1	高御堂一丁目1-4外	141,000	141,000	141,000	141,000	141,000
5-2	小池二丁目15-1外	128,000	128,000	129,000	129,000	129,000
5-3	駅前三丁目20-6	112,000	112,000	114,000	117,000	120,000
(旧5-4)	稲沢町前田263-4外	120,000	120,000	—	—	—
5-4	小沢四丁目66-2外	—	—	125,000	125,000	125,000

(注) 国土交通省発表の稲沢市内における標準地の地価公示価格(各年とも1月1日現在)

## (5) 地価調査価格

(単位：円 / m<sup>2</sup>)

基準地 番号	基準地	平成25年	平成26年	平成27年	平成28年	平成29年
1	稲葉五丁目107	106,000	106,000	107,000	108,000	109,000
2	平和町西光坊大門北20	51,600	51,500	51,500	51,500	51,500
3	祖父江町山崎柳野19	39,300	39,300	39,300	39,300	39,300
4	祖父江町上牧上川田518-5	42,400	42,400	42,400	42,400	42,400
5	平和町中三宅中屋敷21	36,700	36,700	36,700	36,700	36,700
6	日下部中町三丁目5	54,600	54,600	54,600	54,600	54,600
5-1	駅前三丁目2-7外	119,000	119,000	120,000	120,000	120,000
5-2	桜木二丁目75-1外	107,000	107,000	107,000	107,000	107,000
5-3	松下二丁目2-22外	125,000	125,000	125,000	125,000	125,000
5-4	陸田宮前1丁目16-1外	130,000	131,000	132,000	133,000	133,000
9-1	奥田大沢町7	72,900	72,900	72,900	73,500	73,700

(注) 愛知県発表の稲沢市内における基準地の地価調査価格(各年とも7月1日現在)

(6) 租税体系

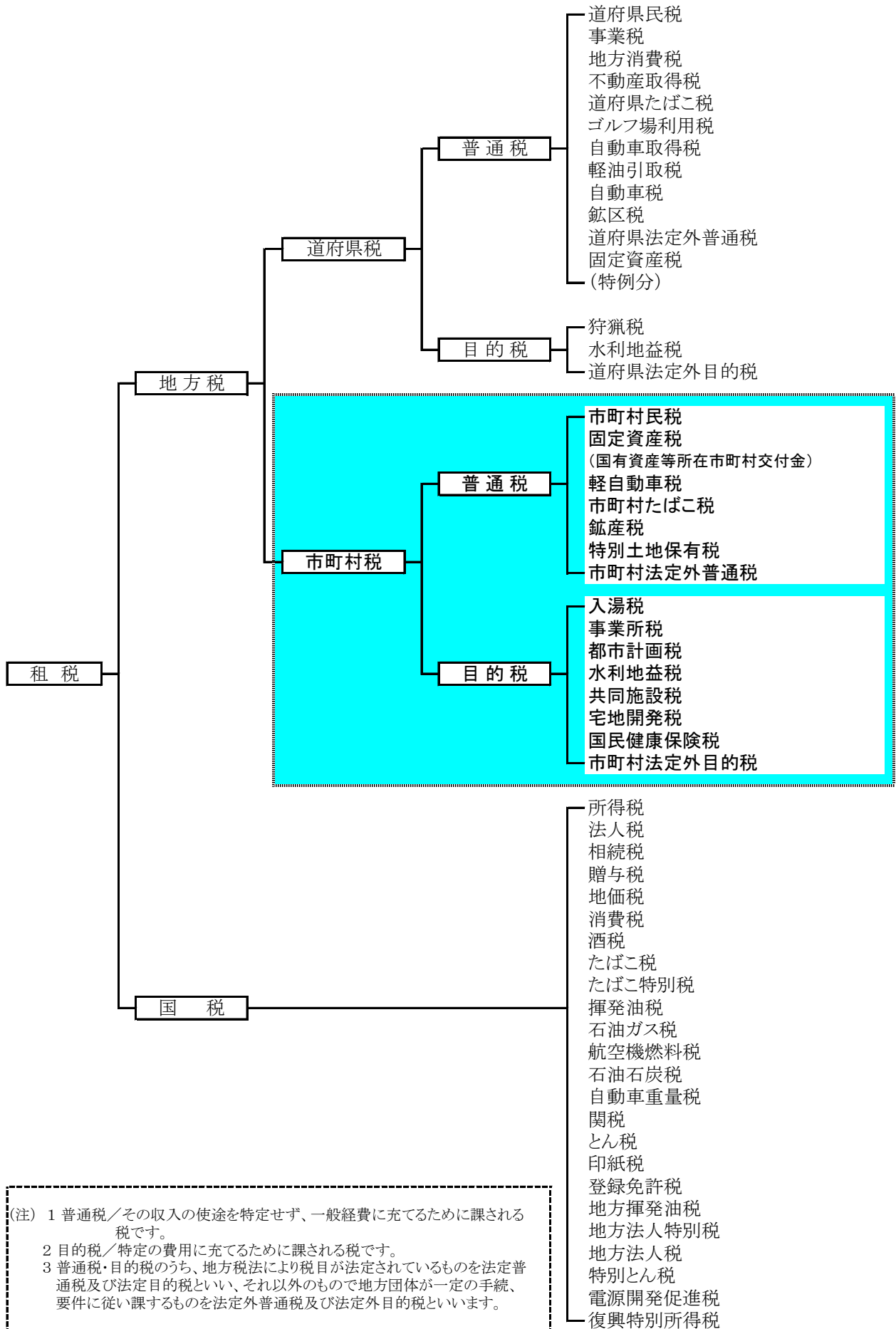

## (7) 稲沢市税事務研究会規程

(昭和51年5月訓令第3号)

(設置)

**第1条** 稲沢市の税事務処理の円滑かつ能率化について研究実施するため、稲沢市税務研究会（以下「税研究会」という。）を設置する。

(所掌事務)

**第2条** 税研究会は、次の事項について研究実施する。

- (1) 税事務の基本的かつ統一的処理を確立すること。
- (2) 税事務処理の能率改善化を図ること。
- (3) その他税事務に付随かつ関係する事項

(組織)

**第3条** 税研究会は、総務部長、総務部次長及び次の課の職員をもって組織する。

- (1) 総務部 課税課、収納課
- (2) 市民福祉部 国保年金課
- (3) 会計課

**第4条** 税研究会に会長及び副会長を置き、会長は総務部長をもって充て、副会長は会長が指名する。

2 会長は、会務を総理する。

3 副会長は、会長を補佐し、会長事故あるときはその職務を代理する。

**第5条** 税研究会は、適正円滑な運営を図るため次の会を置く。

- (1) 税四課会
- (2) 税担当者会  
(税四課会等)

**第6条** 税四課会は、総務部長、総務部次長並びに各課の課長及び主幹以上の職にある者をもって構成する。

2 税四課会は、会長が招集し、会議の議長となる。

3 税四課会は、各課の課長又は主幹以上の職にある者の出席がなければ会議を開くことができない。

4 税四課会の議事は、出席者全員の賛意をもって決するものとする。

**第7条** 税四課会は、次の各号に掲げる事項について、検討し決定する。

- (1) 調査研究事項の大綱方針
- (2) 税担当者会の構成員の選出
- (3) 税担当者会への調査研究指示事項
- (4) 税担当者会からの調査研究結果報告
- (5) 具体的実施事項
- (6) その他必要な事項

**第8条** 会長は、前条の決定事項について、必要に応じ、市長に報告し、又は承認を得るものとする。

2 会長は、前条の決定に基づき、速やかに適切な措置を講ずるものとする。

(税担当者会)

**第9条** 税担当者会は、第7条第2号の職員をもって構成し、同条第3号によって指示を受けた事項について、調査研究するものとする。

2 税担当者会は、前項の調査研究した事項の結果を会長に報告するものとする。

(合同研究会)

**第10条** 会長は、調査研究事項について必要に応じ、税四課会と税担当者会の合同研究会を開くことができる。

(関係職員の出席)

**第11条** 税四課会及び税担当者会は、研究事項について必要があると認めるときは、会長が所属長の承認を得て関係職員の出席を求め、説明又は意見を聞くことができる。

(職員の提案)

**第12条** 税研究会の職員は、第2条に定める事項に関し、単独又は共同で常に会長に創意を提案することができるものとする。

(各課の協調)

**第13条** 各課長は、第7条の決定事項について、その内容を十分しんしゃくし、課の事務を掌理するものとする。

(庶務)

**第14条** 税研究会の庶務は、総務部課税課において処理する。

(補則)

**第15条** この規程に定めるもののほか必要な事項は、会長が税四課会に諮って定める。

## 市税概要

平成30年9月

発行 愛知県稲沢市  
編集 稲沢市税事務研究会  
稲沢市稲府町1番地  
電話 (0587)32-1111  
FAX (0587)34-1477



©稲沢市 いなッピー