

平成 25 年 度

市 税 概 要

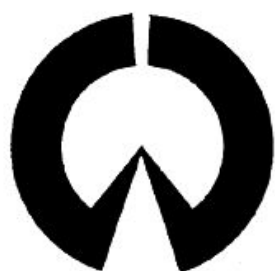

稲 沢 市



目 次

1	市の概況	1
2	機 構	2
(1)	行政機構図	2
(2)	税務の機構	4
(3)	税務職員平均年齢等	5
ア	年齢	5
イ	勤続年数	5
ウ	税務経験年数	5
エ	税務職員1人当たり調定額及び収入額	5
(4)	委員会委員	6
ア	固定資産評価審査委員会委員	6
イ	国民健康保険運営協議会委員	7
3	財 政	8
(1)	平成25年度一般会計歳入歳出当初予算額	8
(2)	平成24年度一般会計歳入歳出決算見込額	9
(3)	基準財政需要額・基準財政収入額	10
ア	基準財政需要額	10
イ	基準財政収入額	10
ウ	基準財政需要額・基準財政収入額比較表	10
(4)	一般会計徴税费	11
(5)	平成24年度市税決算見込額	12
(6)	一般会計歳入決算額に占める市税の割合及び負担額	14
(7)	市税決算額	16
(8)	市税税目別決算額	16
4	個人の市県民税	18
(1)	市県民税調定額及び負担額	18
ア	普通徴収による個人の市県民税調定額及び負担額	18
イ	特別徴収による個人の市県民税調定額及び負担額	18
(2)	納税義務者数	19
(3)	個人の市民税の総所得金額及び納税義務者数	20
(4)	所得控除	24

(5) 税額控除	28
(6) 青色申告者及び事業専従者	28
5 法人市民税	29
(1) 調定額	29
(2) 均等割区分別法人数	29
6 固定資産税	30
(1) 調定額	30
(2) 納税義務者数	30
(3) 土地総括表	32
(4) 宅地等の負担調整	34
ア 住宅用地	34
イ 非住宅用地	36
ウ その他	36
(5) 一般農地の負担調整	37
(6) 特定市街化区域農地の負担調整	38
(7) 家屋総括表	40
(8) 住宅に対する固定資産税の軽減	40
(9) 新增築家屋	42
(10) 新增築家屋調	42
ア 木造	42
イ 非木造	43
(11) 償却資産総括表	44
(12) 市長が価格等を決定したもののうち特例適用分の条項別内訳	45
(13) 段階別納税義務者数（償却資産）	46
(14) 交付金（貸付資産）に関する調べ	46
7 都市計画税	47
(1) 調定額	47
(2) 納税義務者数	47
(3) 都市計画区域及び課税区域	47
(4) 地積・床面積等	48
(5) 宅地等の負担調整	49
ア 住宅用地	49
イ 非住宅用地	51
ウ その他	51
(6) 特定市街化区域農地の負担調整	52

(7) 生産緑地地区の区域内の農地等	53
8 軽自動車税	54
(1) 調定額	54
(2) 異動台数	56
9 市たばこ税	58
(1) 年度別税額等	58
(2) 税率の推移	59
10 国民健康保険税	60
(1) 平成25年度予算及び平成24年度決算見込額	60
(2) 医療給付費分調定額	61
(3) 後期高齢者支援金等分調定額	61
(4) 介護納付金分調定額	61
(5) 全体分調定額	61
11 徴収	62
(1) 市税収入の推移	62
(2) 収納率の推移	64
(3) 滞納繰越明細	65
(4) 前納報奨金	67
ア 報奨金額区分別明細	67
イ 年度別推移	67
(5) 督促・催告	68
ア 定期督促の明細	68
イ 督促状発送件数の推移	69
ウ 催告書発送件数	69
(6) 税外収入	70
ア 年度別推移	70
イ 土地改良区賦課金徴収事務費収入	70
ウ 県民税徴収事務委託金	71
(7) 過誤納金還付	72
(8) 執行停止税額	73
ア 年度別推移	73
イ 執行停止事由明細	73
(9) 不納欠損	74
(10) 滞納処分（差押・公売・交付要求）	74

12	口座振替	75
	(1) 制度のあらまし	75
	(2) 口座振替加入状況	76
	(3) 振替項目別口座振替結果	77
	(4) 口座振替不能（残高不足）状況	78
13	市税等の納期	79
14	県下 38 市の市税収納率	80
15	その他	82
	(1) 税務証明	82
	ア 平成 24 年度月別明細	82
	イ 年度別推移	82
	(2) 固定資産評価審査状況	83
	(3) 平成 25 年度税制一覧表	84
	(4) 地価公示価格	88
	(5) 地価調査価格	89
	(6) 租税体系	90
	(7) 稲沢市税事務研究会	91

特記事項

平成 17 年 4 月 1 日に稲沢市は祖父江町、平和町と合併し、新「稲沢市」となりました。よって、表中の数値については、平成 16 年度以前は合併前の旧稲沢市、平成 17 年度以後は合併後の新市の数値を使用しています。

1 市の概況

●歴史と緑のまち

平成17年4月1日に稲沢市、旧祖父江町、旧平和町が合併し、新しい稲沢市が誕生しました。「自然の恵みと心の豊かさ 人が輝く 文化創造都市」を将来像に掲げ、新しい市の均衡ある発展と速やかな一体性の確立を目指して、現在まちづくりに取り組んでいます。

天下の奇祭として有名な「国府宮はだか祭」で知られる稲沢市は、濃尾平野のほぼ中央に位置し、かつては尾張国の政治・文化の中心地として国府が置かれていた歴史あるまちです。江戸時代には東海道と中山道を結ぶ美濃路の宿場町としてにぎわいました。そのため市内各地には、かつての稲沢の隆盛を今に伝える史跡や文化財が数多く残されています。

市域の西に接する木曽川によって堆積された肥沃な土壌と温和な気候を生かし、古くから野菜、植木・苗木等の産地として発展してきました。最近では、大型ショッピングセンターの進出や住宅建設が進み、名古屋都心から交通至便な場所として注目を集めています。

●地勢・位置

稲沢市は、日本のほぼ中央に位置する愛知県の西部、濃尾平野のほぼ中央に位置しています。



* 地勢

面積 / 79.30 km²

東西 / 14.60 km

南北 / 9.20 km

* 市庁舎の位置

東経 136度46分49秒

北緯 35度14分53秒

●人口

区分 年次	人口 (人)			世帯数 (世帯)	備考
	総数	男	女		
昭和33年	50,514	23,624	26,890	9,206	昭和33年11月1日市制施行時
平成17年	137,768	68,281	69,487	46,937	平成17年4月1日 (一市二町合併時)
平成21年	138,055	68,562	69,493	49,445	平成21年4月1日現在
平成22年	137,950	68,438	69,512	49,882	平成22年4月1日現在
平成23年	138,206	68,532	69,674	50,540	平成23年4月1日現在
平成24年	138,397	68,699	69,698	51,154	平成24年4月1日現在
平成25年	138,198	68,567	69,631	51,618	平成25年4月1日現在

2 機 構

(1) 行政機構図

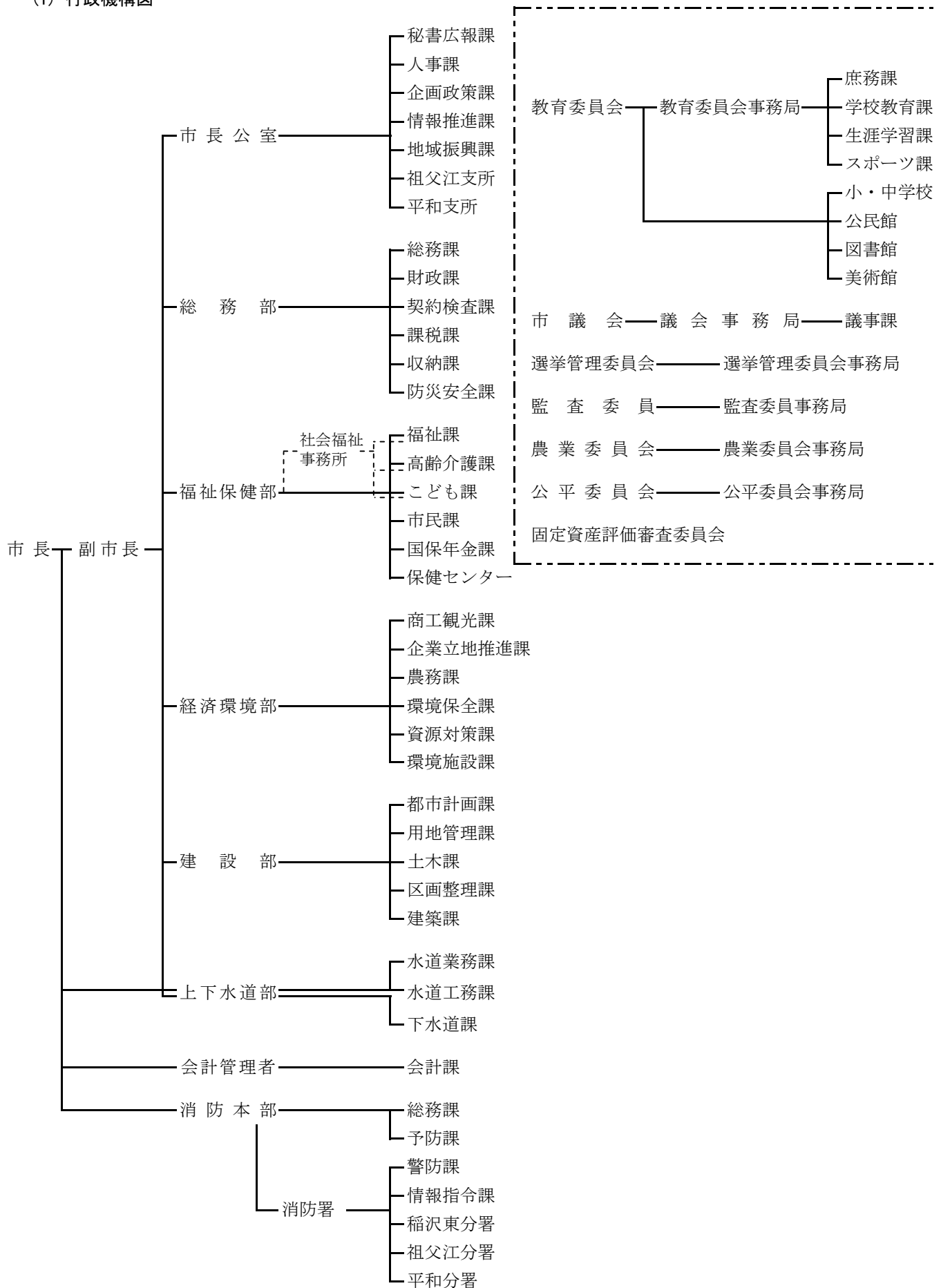

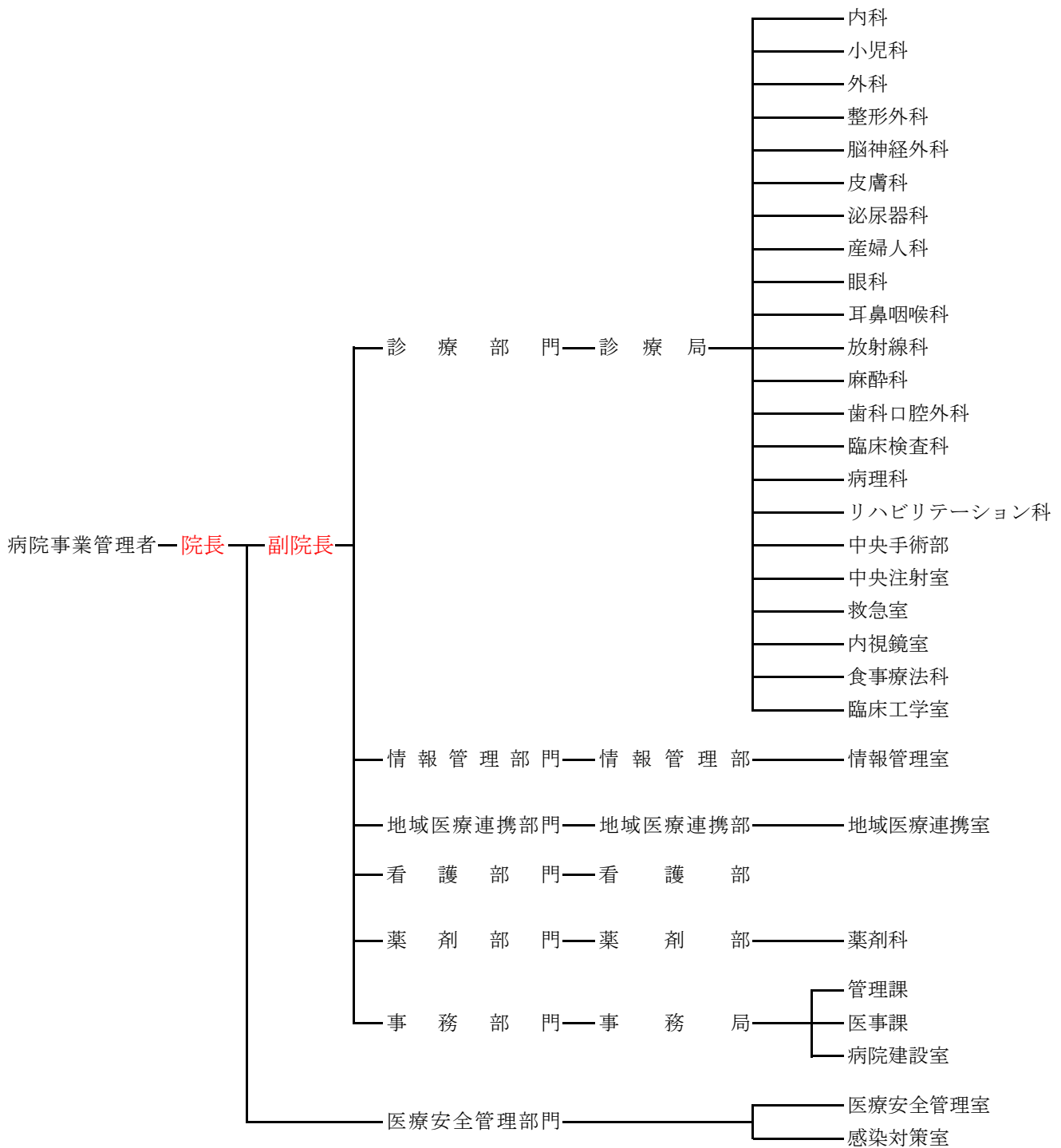

(2) 税務の機構

(平成25年7月1日現在)

部課名	グループ名	補職名及び人員							主な事務分掌	
		課長	主幹	主査	主任	主事	主事補	その他		
総務部	税	税制	1	4	0	2	1	0	1	1 税務関係の証明及び閲覧に関すること。 2 軽自動車税に関すること。 3 市たばこ税に関すること。 4 市県民税に関すること。 5 土地に係る固定資産税及び都市計画税に関すること。 6 特別土地保有税に関すること。 7 家屋に係る固定資産税及び都市計画税に関すること。 8 償却資産に係る固定資産税に関すること。 9 国有資産等所在市町村交付金に関すること。
		市民税			2	6	2	2	1	
		土地			2	4	1	1	0	
	課	家屋			2	3	2	1	1	
部	収納課	管理	1	2	2	1	1	0	0	1 市税等の収納整理に関すること。 2 納税の指導及び奨励に関すること。 3 口座振替に関すること。 4 納期前納付の報奨金に関すること。 5 市税等の徴収に関すること。 6 市税等の督促及び滞納処分に関すること。
		徴収			2	3	2	0	1	
福祉保健部	国保年金課	国保	1	1	1	6	1	2	0	1 国民健康保険の資格得喪に関すること。 2 国民健康保険税の賦課資料の調査収集に関すること。 3 国民健康保険税の賦課、減額に関すること。 4 国民健康保険税の過誤納金の還付に関すること。
市長公室	祖父江支所	総務・市民・福祉	/	/	0	1	0	0	0	1 市県民税及び軽自動車税に関すること。 2 税務関係の証明及び閲覧等に関すること。
	平和支所	総務・市民・福祉			0	0	1	0	0	0
合計			3	7	12	26	10	6	4	68人

(注) 祖父江支所及び平和支所は税務担当のみを掲示派遣している職員は含まない。

(3) 税務職員平均年齢等(平成 25 年 7 月 1 日現在)

ア 年齢

部 名	課 名	グループ名	平均年齢		最高年齢		最低年齢	
			才	月	才	月	才	月
総務部	課税課	税制	36	2	55	0	22	9
		市民税	34	2	50	8	22	9
		土地	35	3	45	10	24	11
		家屋	35	5	54	3	23	5
	収納課	管理	42	8	52	8	28	4
		徴収	36	7	59	9	26	5
福祉保健部	国保年金課	国保	37	7	53	0	25	5
市長公室	祖父江支所	総務・市民・福祉	42	10	42	10	42	10
	平和支所	総務・市民・福祉	43	2	43	2	43	2

(注) 祖父江支所及び平和支所は税務担当のみを掲示

イ 勤続年数

部 名	課 名	グループ名	平均勤続年数		最高勤続年数		最低勤続年数	
			年	月	年	月	年	月
総務部	課税課	税制	13	3	36	3	0	3
		市民税	10	7	32	3	0	3
		土地	12	3	22	3	1	3
		家屋	11	3	30	3	0	3
	収納課	管理	19	10	33	3	7	3
		徴収	12	4	40	3	0	3
福祉保健部	国保年金課	国保	13	2	32	3	1	3
市長公室	祖父江支所	総務・市民・福祉	20	3	20	3	20	3
	平和支所	総務・市民・福祉	18	2	18	2	18	2

(注) 祖父江支所及び平和支所は税務担当のみを掲示

ウ 税務経験年数

部 名	課 名	グループ名	平均経験年数		最高経験年数		最低経験年数	
			年	月	年	月	年	月
総務部	課税課	税制	3	5	6	3	0	3
		市民税	4	4	12	3	0	3
		土地	5	11	14	3	0	3
		家屋	4	10	13	3	0	3
	収納課	管理	6	10	18	3	0	3
		徴収	4	7	11	3	0	3
福祉保健部	国保年金課	国保	5	11	11	3	1	3
市長公室	祖父江支所	総務・市民・福祉	0	3	0	3	0	3
	平和支所	総務・市民・福祉	7	2	7	2	7	2

(注) 祖父江支所及び平和支所は税務担当のみを掲示

エ 税務職員 1 人当たり調定額及び収入額

区 分	調 定 額	収 入 額	職 員 数
年 度	(千円)	(千円)	(人)
20	416,587	372,664	70
21	403,209	356,666	69
22	390,048	344,055	70
23	403,240	358,775	68
24	399,187	358,576	68

(4) 委員会委員(平成25年7月1日現在)

ア 固定資産評価審査委員会委員

[地方税法第423条第1項]

役 職	氏 名	任 期
委 員 長	吉 村 友 彦	平成25年4月1日～平成28年3月31日
委 員	倉 見 輝 男	〃
委 員	服 部 光 男	平成23年4月1日～平成26年3月31日
委 員	柴 山 敏 弘	平成25年4月1日～平成28年3月31日
委 員	日 比 郁 夫	平成23年4月1日～平成26年3月31日
委 員	服 部 憲 明	〃

イ 国民健康保険運営協議会委員

[国民健康保険法第11条第1項]

役 職	氏 名	任 期
会 長	網 倉 信太郎	平成 25 年 4 月 1 日～平成 27 年 3 月 31 日
会長職務 代 理 者	平 野 寛 和	〃
委 員	松 永 宗 康	〃
委 員	杉 村 誠 治	〃
委 員	加 賀 茂 樹	〃
委 員	佐 藤 顯 定	〃
委 員	加 藤 直 子	〃
委 員	城 義 政	〃
委 員	大 島 宏 之	〃
委 員	石 黒 隆 男	〃
委 員	鳥 居 茂	〃
委 員	高 木 真寿美	〃
委 員	木 村 喜 信	〃
委 員	曾我部 博 隆	〃
委 員	野々部 尚 昭	〃
委 員	吉 田 雄 彦	〃

3 財 政

(1) 平成25年度一般会計歳入歳出当初予算額

歳 入				歳 出			
区 分	予算額	構成比	前年度比	区 分	予算額	構成比	前年度比
	(千円)	(%)	(%)		(千円)	(%)	(%)
市 税	20,230,000	49.7	101.6	議 会 費	426,905	1.0	99.2
市民税	8,831,000	21.7	102.4	総 務 費	4,404,951	10.9	91.0
固定資産税	9,434,000	23.2	99.9	(徴 税 費)	683,602	1.7	102.8
軽自動車税	202,000	0.5	103.1	(そ の 他)	3,721,349	9.2	89.2
市たばこ税	934,000	2.3	115.3	民 生 費	14,810,604	36.4	104.4
都市計画税	829,000	2.0	100.4	衛 生 費	5,076,333	12.5	77.0
地方譲与税	507,000	1.3	96.0	労 働 費	140,379	0.3	100.7
利子割交付金	53,000	0.1	80.3	農 林 業 費	656,510	1.6	95.2
配当割交付金	47,000	0.1	130.6	商 工 費	480,717	1.2	101.8
株式等譲渡所得割 交 付 金	11,000	0.0	78.6	土 木 費	4,558,218	11.2	86.2
地方消費税 交 付 金	1,291,000	3.2	96.1	消 防 費	1,694,016	4.2	91.9
自動車取得税 交 付 金	267,000	0.7	100.4	教 育 費	3,668,209	9.0	100.9
地方特例交付金	82,000	0.2	97.6	公 債 費	4,701,008	11.6	99.2
地方交付税	4,005,000	9.9	96.3	予 備 費	45,050	0.1	100.1
交通安全対策 特 別 交 付 金	26,000	0.1	100.0				
分担金及び 負 担 金	685,366	1.7	101.8				
使用料及び 手 数 料	566,506	1.4	103.0				
国庫支出金	4,434,559	10.9	101.6				
県 支 出 金	2,252,112	5.5	100.4				
財 産 収 入	49,564	0.1	107.2				
寄 付 金	3	0.0	100.0				
繰 入 金	464,861	1.2	160.2				
繰 越 金	500,000	1.2	100.0				
諸 収 入	747,029	1.8	25.4				
市 債	4,443,900	10.9	91.4				
合 計	40,662,900	100.0	94.8	合 計	40,662,900	100.0	94.8

(2) 平成24年度一般会計歳入歳出決算見込額

歳 入					歳 出				
区 分	予 算 現 額 (千円)	決 算 見 込 額 (千円)	構 成 比 (%)	決 算 見 込 額 前 年 度 比 (%)	区 分	予 算 現 額 (千円)	決 算 見 込 額 (千円)	構 成 比 (%)	決 算 見 込 額 前 年 度 比 (%)
市 税	19,902,000	20,673,223	45.2	100.1	議 会 費	422,175	416,644	1.0	81.7
市民税	8,623,000	9,266,414	20.3	105.6	総 務 費	4,920,898	4,674,144	10.9	93.3
固定資産税	9,447,000	9,505,451	20.8	95.7	(徴 税 費)	642,513	618,096	1.4	97.8
軽自動車税	196,000	200,145	0.4	102.8	(そ の 他)	4,278,385	4,056,048	9.5	92.7
市たばこ税	810,000	876,047	1.9	97.9	民 生 費	14,560,907	14,096,823	33.0	99.8
都市計画税	826,000	825,166	1.8	96.0	衛 生 費	7,262,298	6,694,206	15.7	170.4
地方譲与税	528,000	509,311	1.1	93.8	労 働 費	141,449	139,908	0.3	99.4
利子割交付金	66,000	56,480	0.1	82.5	農 林 業 費	706,335	668,656	1.6	95.3
配当割交付金	36,000	52,099	0.1	109.5	商 工 費	482,065	463,026	1.1	99.3
株式等譲渡所得割交付金	14,000	12,228	0.0	108.2	土 木 費	7,126,403	5,279,313	12.4	99.7
地方消費税交付金	1,343,000	1,345,228	3.0	99.6	消 防 費	1,888,252	1,782,168	4.2	107.9
自動車取得税交付金	266,000	297,798	0.7	134.3	教 育 費	4,699,215	3,744,667	8.8	72.7
地方特例交付金	83,653	83,653	0.2	30.4	公 債 費	4,794,278	4,705,895	11.0	102.9
地方交付税	4,311,356	4,462,403	9.8	102.6	予 備 費	45,576	0	0.0	100.0
交通安全対策特別交付金	26,000	26,922	0.1	98.9					
分担金及び負担金	673,011	705,265	1.5	101.1					
使用料及び手数料	562,372	600,845	1.3	109.7					
国庫支出金	5,010,756	4,320,425	9.5	83.1					
県支出金	2,490,744	2,400,417	5.3	97.7					
財産収入	129,399	161,310	0.4	245.3					
寄付金	3,427	3,705	0.0	17.0					
繰入金	230,017	100,114	0.2	93.4					
繰越金	2,403,218	2,403,218	5.3	85.6					
諸収入	2,971,998	2,975,132	6.5	365.5					
市債	5,998,900	4,435,600	9.7	120.5					
合 計	47,049,851	45,625,376	100.0	103.8	合 計	47,049,851	42,665,450	100.0	102.7

(3) 基準財政需要額・基準財政収入額

ア 基準財政需要額

(単位：千円)

区 分	平成21年度	平成22年度	平成23年度	平成24年度	平成25年度
土 木 費	2,491,736	2,426,376	2,320,600	2,131,881	2,123,154
教 育 費	1,974,791	2,074,434	2,001,331	1,983,473	1,941,576
厚 生 費	6,488,347	7,005,656	7,331,176	7,556,250	7,810,462
産 業 経 済 費	601,551	681,835	632,182	579,909	562,325
消 防 費	1,459,909	1,503,626	1,455,182	1,466,932	1,407,910
その他の行政費	—	—	—	—	—
総 務 費	1,289,744	1,154,499	1,086,547	1,057,097	1,077,242
地方再生対策費等	493,762	456,249	390,799	—	—
地域経済雇用対策費	—	—	—	282,712	285,583
地域の元気づくり推進費	—	—	—	—	51,625
公 債 費	2,236,356	2,362,623	2,534,414	2,644,685	2,772,835
人 口 ・ 面 積 (包括算定経費)	2,924,117	3,008,943	3,007,915	2,954,463	2,859,105
錯 誤 措 置 額	—	—	—	10,809	△92,685
臨時財政対策債 振 替 分	△1,572,528	△2,528,823	△2,189,288	△2,216,596	△2,125,948
合 計	18,387,785	18,145,418	18,570,858	18,451,615	18,673,184

イ 基準財政収入額

(単位：千円)

区 分	平成21年度	平成22年度	平成23年度	平成24年度	平成25年度
市 民 税	7,987,925	6,206,534	6,630,650	6,902,417	7,382,043
固 定 資 産 税	7,288,673	7,326,168	7,268,451	6,933,288	6,961,644
軽 自 動 車 税	137,825	141,610	144,720	148,562	152,706
市町村たばこ税	584,592	536,113	539,585	618,689	714,161
利子割交付金	120,666	64,468	27,100	23,822	33,167
配当割交付金	68,408	21,839	32,029	32,400	43,099
株式等譲渡所得割 交 付 金	11,883	9,190	11,525	10,049	6,741
地 方 消 費 税 金	1,068,224	954,635	1,023,173	1,053,802	1,053,314
市町村交付金	30,405	30,206	29,831	29,825	31,284
市町村納付金	—	—	—	—	—
自動車取得税金 交 付 金	267,650	266,734	185,839	207,584	202,979
地方特例交付金	209,199	238,148	199,151	62,740	60,643
特 別 交 付 金	54,860	—	—	—	—
所 得 譲 与 税	—	—	—	—	—
地方道路譲与税	56,203	—	—	—	—
地方揮発油譲与税	94,579	148,408	149,038	149,798	147,685
自 動 車 重 量 税 譲 与	421,336	393,366	378,994	366,861	343,883
交 通 安 全 対 策 特 別 交 付 金	28,567	28,586	28,534	28,259	28,053
減税補てん償相当額 に係る特例加算額	—	—	—	—	—
東日本大震災に係る 特 別 加 算 額	—	—	—	232	62
錯 誤 措 置 額	—	—	—	△2,993	—
合 計	18,430,995	16,366,005	16,648,620	16,565,335	17,161,464

ウ 基準財政需要額・基準財政収入額比較表

区 分	平成21年度	平成22年度	平成23年度	平成24年度	平成25年度
基準財政需要額 (A) (千円)	18,387,785	18,145,418	18,570,858	18,451,615	18,673,184
基準財政収入額 (B) (千円)	18,430,995	16,366,005	16,648,620	16,565,335	17,161,464
交 付 基 準 額 (A)-(B) (千円)	△43,210	1,779,413	1,922,238	1,886,280	1,511,720
財 政 力 指 数 (B)/(A)	1.002	0.902	0.897	0.898	0.919

(注) 平成25年度数値は当初算定分

(4) 一般会計徴税費

(単位：千円)

区 分		平成 23 年度	平成 24 年度	
収 入 額	(1) 市 税	20,653,298	20,673,223	
	(2) 個人 の 県 民 税	4,750,660	4,955,096	
	(3) 合 計	25,403,958	25,628,319	
徴 税 費	人 件 費	(4) 基 本 給	209,359	196,175
		(5) 諸 手 当	118,228	112,828
		(7) 超 過 勤 務 手 当	12,081	15,081
		(イ) 税 務 特 別 手 当	2,543	2,235
		(ウ) そ の 他 の 手 当	103,604	95,512
		(6) そ の 他	67,182	61,502
		(7) 小 計	394,769	370,505
	需 用 費	(8) 旅 費	312	266
		(9) 賃 金	22,477	22,081
		(10) そ の 他	157,576	168,747
		(11) 小 計	180,365	191,094
	報 奨 金 及 び こ れ に 類 す る 経 費	(12) 納 期 前 納 付 の 報 奨 金	56,720	54,460
		(13) そ の 他	0	0
		(14) 小 計	56,720	54,460
	そ の 他	(15) そ の 他	0	0
	(16) 合 計		631,854	616,059
県 民 税 徴 収 取 扱 費	(17) 納 税 義 務 者 数 を 基 準 に し た 金 額	203,319	204,903	
	(18) 徴 収 額 を 基 準 に し た 金 額	14,841	9,474	
	(19) 合 計	218,160	214,377	
(20) (16) - (19)		413,694	401,682	
税 収 入 に 対 す る 徴 税 費 の 割 合	(21) (16) / (3)	2.5%	2.4%	
	(22) (20) / (1)	2.0%	1.9%	
税 務 職 員 1 人 当 た り の 徴 税 費 (県 民 税 徴 収 取 扱 費 を 除 く)		11,283	11,409	
税 務 職 員 1 人 当 た り の 徴 税 額		368,809	382,837	

(注) 平成23年度は決算額、平成24年度は決算見込額

(5) 平成24年度市税決算見込額

区 分		予 算 額		調 定 額		
		(円)	前年比(%)	(円)	前年比(%)	
市 民 税		現年度分	8,499,000,000	105.6	9,266,172,790	105.6
		滞納繰越分	124,000,000	118.1	714,544,020	95.0
		計	8,623,000,000	105.7	9,980,716,810	104.8
内	個 人	現年度分	7,148,000,000	105.2	7,482,066,490	104.1
		滞納繰越分	123,000,000	118.3	697,614,825	95.2
		計	7,271,000,000	105.4	8,179,681,315	103.3
訳	法 人	現年度分	1,351,000,000	107.5	1,784,106,300	112.4
		滞納繰越分	1,000,000	100.0	16,929,195	89.4
		計	1,352,000,000	107.5	1,801,035,495	112.2
固定資産税		現年度分	9,347,000,000	96.4	9,454,741,900	95.3
		滞納繰越分	100,000,000	102.0	544,246,873	96.1
		計	9,447,000,000	96.5	9,998,988,773	95.3
内	純 固 定 資 産 税	現年度分	9,308,000,000	96.4	9,414,974,900	95.2
		滞納繰越分	100,000,000	102.0	544,246,873	96.1
		計	9,408,000,000	96.5	9,959,221,773	95.3
訳	交 付 金	39,000,000	100.0	39,767,000	100.0	
軽自動車税		現年度分	194,000,000	102.1	200,943,200	102.6
		滞納繰越分	2,000,000	100.0	14,490,734	99.1
		計	196,000,000	102.1	215,433,934	102.4
市 た ば こ 税		810,000,000	104.1	876,046,976	97.9	
都市計画税		現年度分	818,000,000	97.0	821,255,600	95.5
		滞納繰越分	8,000,000	114.3	46,938,884	96.5
		計	826,000,000	97.2	868,194,484	95.6
合 計		現年度分	19,668,000,000	100.6	20,619,160,466	99.9
		滞納繰越分	234,000,000	110.4	1,320,220,511	95.6
		計	19,902,000,000	100.7	21,939,380,977	99.6
国民健康保険税		現年度分	3,510,423,000	99.6	3,706,004,600	96.9
		滞納繰越分	167,286,000	98.7	1,499,360,922	95.7
		計	3,677,709,000	99.6	5,205,365,522	96.6

収入済額 (円)	収入率		収納率 (%)	前年度収納率 (%)	
	前年比(%)	構成比(%)			
9,119,902,315	105.7	44.1	107.3	98.4	98.3
146,511,583	100.4	0.7	118.2	20.5	19.4
9,266,413,898	105.6	44.8	107.5	92.8	92.1
7,344,324,345	104.2	35.5	102.7	98.2	98.0
144,327,491	100.8	0.7	117.3	20.7	19.5
7,488,651,836	104.2	36.2	103.0	91.6	90.8
1,775,577,970	112.2	8.6	131.4	99.5	99.7
2,184,092	76.7	0.0	218.4	12.9	15.1
1,777,762,062	112.2	8.6	131.5	98.7	98.7
9,342,019,527	95.4	45.2	99.9	98.8	98.7
163,431,164	118.7	0.8	163.4	30.0	24.3
9,505,450,691	95.7	46.0	100.6	95.1	94.7
9,302,252,527	95.4	45.0	99.9	98.8	98.7
163,431,164	118.7	0.8	163.4	30.0	24.3
9,465,683,691	95.7	45.8	100.6	95.0	94.6
39,767,000	100.0	0.2	102.0	100.0	100.0
196,852,761	102.7	1.0	101.5	98.0	97.9
3,292,264	107.3	0.0	164.6	22.7	21.0
200,145,025	102.8	1.0	102.1	92.9	92.5
876,046,976	97.9	4.2	108.2	100.0	100.0
811,090,076	95.6	3.9	99.2	98.8	98.7
14,076,345	119.1	0.1	176.0	30.0	24.3
825,166,421	96.0	4.0	99.9	95.0	94.7
20,345,911,655	100.0	98.4	103.4	98.7	98.6
327,311,356	109.6	1.6	139.9	24.8	21.6
20,673,223,011	100.1	100.0	103.9	94.2	93.8

3,446,220,539	97.8	92.9	98.2	93.0	92.2
263,748,679	120.0	7.1	157.7	17.6	14.0
3,709,969,218	99.1	100.0	100.9	71.3	69.4

(6) 一般会計歳入決算額に占める市税の割合及び負担額(国保税を除く)

区分 年度	歳入総額 A (千円)	市税決算額 B (千円)	B/A (%)	人口 (人)
20	42,849,740	22,540,786	52.6	138,475
21	45,436,946	21,057,378	46.3	137,950
22	42,808,313	20,482,071	47.8	138,206
23	43,947,650	20,653,298	47.0	138,397
24	45,625,376	20,673,223	45.3	138,198

(注) 1 平成24年度は決算見込額

2 人口、世帯は各年度4月1日現在。以下本書において同じ

(人口は外国人を含み、世帯は外国世帯及び準世帯を含む)

市税負担額

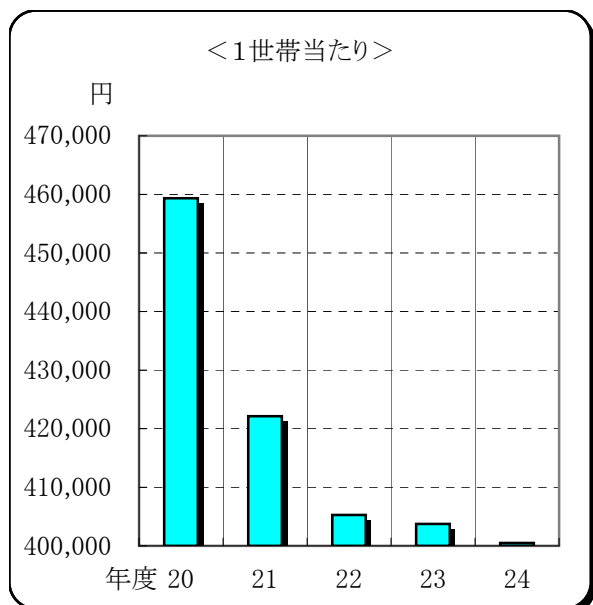
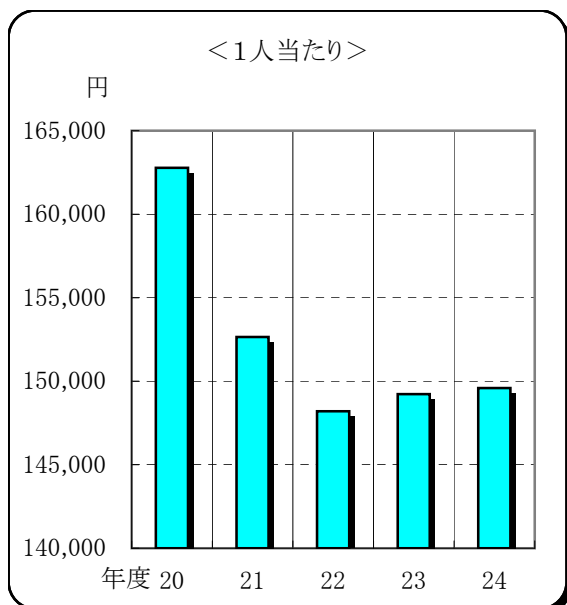

世帯数 (世帯)	市税負担額		歳入割合	
	1人当たり(円)	1世帯当たり(円)	1人当たり(円)	1世帯当たり(円)
49,071	162,779	459,350	309,440	873,219
49,882	152,645	422,144	329,373	910,889
50,540	148,200	405,265	309,743	847,018
51,154	149,232	403,747	317,548	859,124
51,618	149,591	400,504	330,145	883,904

歳入割合

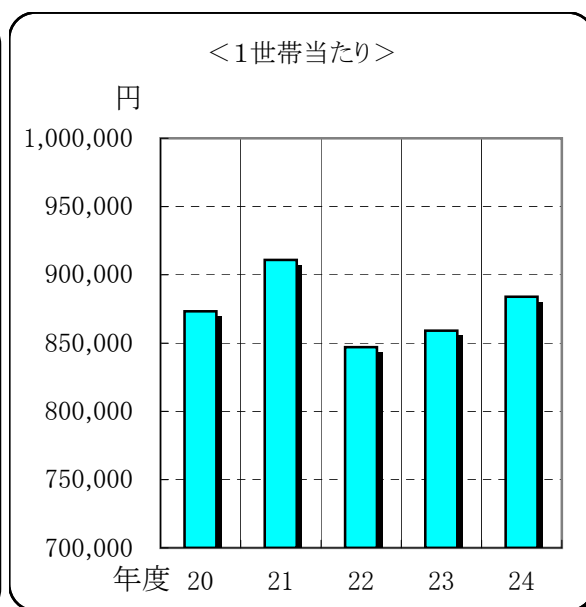
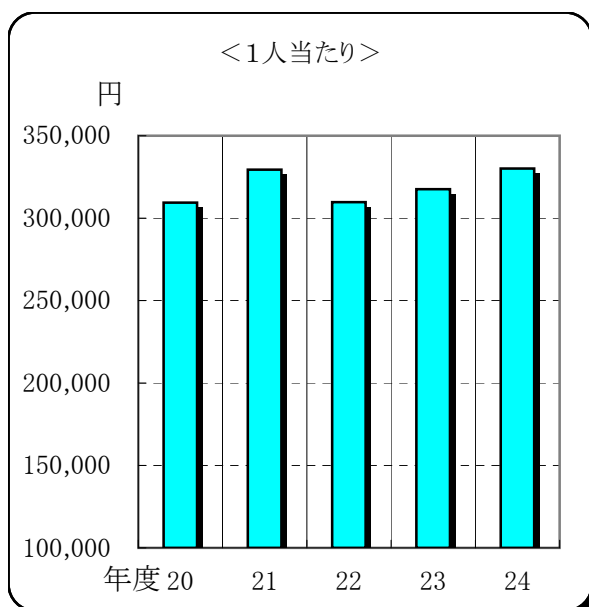

(7) 市税決算額（国保税を除く）

年度	区分	予 算 額 (円)	調 定 額 (円)	前年比 (%)	収 入 済 額 (円)	収 納 率 (%)
20		22,261,000,000	23,938,750,119	101.5	22,540,785,949	94.2
21		20,907,000,000	22,547,982,842	94.2	21,057,378,181	93.4
22		19,304,000,000	21,981,464,967	97.5	20,482,071,088	93.2
23		19,869,000,000	22,029,874,396	100.2	20,653,298,082	93.8
24		19,902,000,000	21,939,380,979	99.6	20,673,223,011	94.2

(注) 平成24年度は決算見込額

(8) 市税税目別決算額（国保税を除く）

税目	年度	調 定 額 (円)	前年比 (%)	構 成 比 (%)	収 入 済 額 (円)	収 納 率 (%)
市 民 税	20	11,515,338,228	101.4	48.1	10,775,015,872	93.6
	21	10,210,133,939	88.7	45.3	9,387,796,333	91.9
	22	9,527,214,701	93.3	43.3	8,710,869,936	91.4
	23	9,524,927,222	100.0	43.2	8,773,127,141	92.1
	24	9,980,716,810	104.8	45.5	9,266,413,898	92.8
固 定 資 産 税	20	10,546,385,273	102.3	44.1	9,951,474,879	94.4
	21	10,504,643,547	99.6	46.6	9,902,828,953	94.3
	22	10,563,736,691	100.6	48.1	9,949,285,069	94.2
	23	10,491,233,872	99.3	47.6	9,930,521,284	94.7
	24	9,998,988,773	95.3	45.6	9,505,450,691	95.1
軽 自 動 車 税	20	194,710,639	103.4	0.8	179,320,858	92.1
	21	201,026,781	103.2	0.9	185,157,032	92.1
	22	206,637,749	102.8	0.9	190,669,833	92.3
	23	210,463,766	101.9	1.0	194,752,690	92.5
	24	215,433,934	102.4	1.0	200,145,025	92.9

(注) 平成24年度は決算見込額

収入未済額 (円)	未納率 (%)	不納欠損額 (円)	欠損率 (%)
1,338,514,469	5.6	59,742,058	0.2
1,411,873,806	6.3	81,674,443	0.4
1,413,165,551	6.4	89,062,847	0.4
1,319,189,875	6.0	57,804,729	0.3
1,200,485,323	5.5	67,263,261	0.3

税目	年度	調定額 (円)	前年比 (%)	構成比 (%)	収入済額 (円)	収納率 (%)
市 た ば こ 税	20	802,986,208	92.8	3.3	802,986,208	100.0
	21	750,621,911	93.5	3.3	750,621,911	100.0
	22	782,602,645	104.3	3.6	782,602,645	100.0
	23	894,994,537	114.4	4.1	894,994,537	100.0
	24	876,046,976	97.9	4.0	876,046,976	100.0
都 市 計 画 税	20	879,329,771	102.3	3.7	831,988,132	94.6
	21	881,556,664	100.3	3.9	830,973,952	94.3
	22	901,273,181	102.2	4.1	848,643,605	94.2
	23	908,254,999	100.8	4.1	859,902,430	94.7
	24	868,194,484	95.6	3.9	825,166,421	95.0

4 個人の市県民税

(1) 市県民税調定額及び負担額(現年課税分)

区分 年度	調 定 額				納 税 義 務 者		人 口 (人)	世 帯 数 (世帯)	納 税 義 市 民 税 (円)
	市 民 税 (千円)	県 民 税 (千円)	合 計		前 年 比 (%)	前 年 比 (%)			
			(千円)	(%)					
21	8,025,638	5,303,331	13,328,969	96.9	71,683	100.5	138,055	49,445	111,960
22	7,293,722	4,822,777	12,116,499	90.9	69,116	96.4	137,950	49,882	105,529
23	7,186,417	4,754,276	11,940,693	98.5	68,919	99.7	138,206	50,540	104,273
24	7,482,067	4,951,998	12,434,065	104.1	69,604	101.0	138,397	51,154	107,495
25	7,471,680	4,945,865	12,417,545	99.9	64,007	92.0	138,198	51,618	116,732

ア 普通徴収による個人の市県民税調定額及び負担額(現年課税分)

区分 年度	調 定 額 (千円)			納税義務者 (人)	納 税 義 務 者 1 人 当 たり 負 担 額 (円)		
	市 民 税	県 民 税	合 計		市 民 税	県 民 税	合 計
21	2,553,657	1,681,816	4,235,473	34,883	73,206	48,213	121,419
22	2,035,924	1,341,792	3,377,716	32,546	62,555	41,228	103,783
23	1,990,694	1,314,292	3,304,986	32,091	62,033	40,955	102,988
24	1,990,774	1,315,281	3,306,055	32,627	61,016	40,313	101,329
25	1,859,558	1,228,463	3,088,021	25,040	74,263	49,061	123,324

(注) 1 平成23年度以前は決算額、平成24年度は決算見込額、平成25年度は6月末現在の額

2 年金特別徴収の納税義務者については、特別徴収に含めない

イ 特別徴収による個人の市県民税調定額及び負担額(現年課税分)

区分 年度	調 定 額 (千円)			納税義務者 (人)	納 税 義 務 者 1 人 当 たり 負 担 額 (円)		
	市 民 税	県 民 税	合 計		市 民 税	県 民 税	合 計
21	5,471,981	3,621,515	9,093,496	36,800	148,695	98,411	247,106
22	5,257,798	3,480,985	8,738,783	36,570	143,774	95,186	238,960
23	5,195,723	3,439,984	8,635,707	36,828	141,081	93,407	234,488
24	5,491,293	3,636,717	9,128,010	36,977	148,506	98,350	246,856
25	5,612,122	3,717,402	9,329,524	38,967	144,022	95,399	239,421

(注) 1 平成23年度以前は決算額、平成24年度は決算見込額、平成25年度は6月末現在の額

2 年金特別徴収の納税義務者については、特別徴収に含めない

務者1人当たり負担額			人口1人当たり負担額				1世帯当たり負担額			
県民税 (円)	合計		市民税 (円)	県民税 (円)	合計		市民税 (円)	県民税 (円)	合計	
	(円)	前年比 (%)			(円)	前年比 (%)			(円)	前年比 (%)
73,983	185,943	96.5	58,134	38,414	96,548	97.2	162,314	107,258	269,572	96.2
69,778	175,307	94.3	52,872	34,961	87,833	91.0	146,220	96,683	242,903	90.1
68,984	173,257	98.8	51,998	34,400	86,398	98.4	142,193	94,069	236,262	97.3
71,145	178,640	103.1	54,062	35,781	89,843	104.0	146,266	96,805	243,071	102.9
77,271	194,003	108.6	54,065	35,788	89,853	100.0	144,750	95,816	240,566	99.0

(注) 1 平成23年度以前は決算額、平成24年度は決算見込額、平成25年度は6月末現在の額

2 年金特別徴収の納税義務者については、特別徴収に含めない

(2) 納税義務者数(現年課税分)

(単位：人)

区分 年度	普通徴収				特別徴収				合計
	均等割のみ	所得割のみ	均等割と所得割	計	均等割のみ	所得割のみ	均等割と所得割	計	
21	4,599	1,460	28,824	34,883	1,257	440	35,103	36,800	71,683
22	4,767	1,102	26,677	32,546	1,325	351	34,894	36,570	69,116
23	4,699	829	26,563	32,091	1,309	363	35,156	36,828	68,919
24	4,779	1,250	26,598	32,627	1,313	355	35,309	36,977	69,604
25	3,826	462	20,752	25,040	1,350	128	37,489	38,967	64,007

(注) 1 平成23年度以前は決算数値、平成24年度は決算見込数値、平成25年度は6月末現在の数値

2 年金特別徴収の納税義務者については、特別徴収に含めない

(3) 個人の市民税の総所得金額及び納税義務者数

年 度	区 分 所得者 区分	総所得金額（千円）		均等割のみ納める者		所得割のみ納める者	
		総所得分	分離（譲渡）分	納税義務者数(人)	均等割額(千円)	納税義務者数(人)	所得割額(千円)
				A	B	C	D
21 年 度	給与	175,285,411	/	3,383	10,149	/	/
	営業	8,095,882		524	1,572		
	農業	864,517		179	537		
	その他の事業	—		—	—		
	その他	20,367,200		1,606	4,818		
	分離課税選択	1,930,031	3,969,425	—	—		
	家屋敷のみ	—	92	276			
	計	210,512,466	5,784	17,352			
22 年 度	給与	158,784,131	/	3,591	10,773	/	/
	営業	7,145,123		500	1,500		
	農業	914,744		139	417		
	その他の事業	—		—	—		
	その他	20,540,986		1,731	5,193		
	分離課税選択	1,635,609	3,120,819	—	—		
	家屋敷のみ	—	81	243			
	計	192,141,412	6,042	18,126			
23 年 度	給与	158,752,666	/	3,389	10,167	/	/
	営業	6,997,859		498	1,494		
	農業	877,769		115	345		
	その他の事業	—		—	—		
	その他	20,708,018		1,850	5,550		
	分離課税選択	2,105,628	5,006,531	—	—		
	家屋敷のみ	—	87	261			
	計	194,448,471	5,939	17,817			

均等割と所得割を納める者			合 計				納税義務者数 (人) A+C+E
			均等割を納める者		所得割を納める者		
納税義務者数(人) E	均等割額 (千円) F	所得割額 (千円) G	納税義務者数(人) (A+E) H	均等割額 (千円) (B+F) I	納税義務者数(人) (C+E) J	所得割額 (千円) (D+G) K	
51,639	154,917	6,648,403	55,022	165,066	51,639	6,648,403	55,022
2,265	6,795	309,708	2,789	8,367	2,265	309,708	2,789
345	1,035	27,588	524	1,572	345	27,588	524
—	—	—	—	—	—	—	—
9,536	28,608	808,010	11,142	33,426	9,536	808,010	11,142
—	—	—	—	—	—	—	—
—	—	—	92	276	—	—	92
63,785	191,355	7,793,709	69,569	208,707	63,785	7,793,709	69,569
49,248	147,744	5,803,710	52,839	158,517	49,248	5,803,710	52,839
1,978	5,934	271,468	2,478	7,434	1,978	271,468	2,478
354	1,062	28,387	493	1,479	354	28,387	493
—	—	—	—	—	—	—	—
9,773	29,319	769,665	11,504	34,512	9,773	769,665	11,504
—	—	—	—	—	—	—	—
—	—	—	81	243	—	—	81
61,353	184,059	6,873,230	67,395	202,185	61,353	6,873,230	67,395
49,108	147,324	5,778,270	52,497	157,491	49,108	5,778,270	52,497
1,995	5,985	269,501	2,493	7,479	1,995	269,501	2,493
345	1,035	26,771	460	1,380	345	26,771	460
—	—	—	—	—	—	—	—
10,156	30,468	821,439	12,006	36,018	10,156	821,439	12,006
—	—	—	—	—	—	—	—
—	—	—	87	261	—	—	87
61,604	184,812	6,895,981	67,543	202,629	61,604	6,895,981	67,543

年 度	区 分 所得者 区 分	総所得金額（千円）		均等割のみ納める者		所得割のみ納める者	
		総所得分	分離（譲渡）分	納税義務 者数(人)	均等割額 (千円)	納税義務 者数(人)	所得割額 (千円)
			A	B	C	D	
24 年 度	給与	160,198,632	/	3,375	10,125	/	/
	営業	7,491,138		470	1,410		
	農業	832,418		113	339		
	その他の事業	—		—	—		
	その他	20,985,014		1,964	5,892		
	分離課税選択	1,630,554	2,701,742	—	—		
	家屋敷のみ	—	94	282			
	計	193,839,498	6,016	18,048			
25 年 度	給与	160,304,222	/	3,330	9,990	/	/
	営業	7,310,283		429	1,287		
	農業	916,858		110	330		
	その他の事業	—		—	—		
	その他	20,410,519		2,033	6,099		
	分離課税選択	3,163,016	3,902,202	—	—		
	家屋敷のみ	—	98	294			
	計	196,007,100	6,000	18,000			

均等割と所得割を納める者			合 計				納税義務者数 (人) A+C+E
			均等割を納める者		所得割を納める者		
納税義務者数(人) E	均等割額 (千円) F	所得割額 (千円) G	納税義務者数(人) (A+E) H	均等割額 (千円) (B+F) I	納税義務者数(人) (C+E) J	所得割額 (千円) (D+G) K	
49,466	148,398	6,155,793	52,841	158,523	49,466	6,155,793	52,841
2,033	6,099	299,199	2,503	7,509	2,033	299,199	2,503
306	918	27,749	419	1,257	306	27,749	419
—	—	—	—	—	—	—	—
10,215	30,645	757,038	12,179	36,537	10,215	757,038	12,179
—	—	—	—	—	—	—	—
—	—	—	94	282	—	—	94
62,020	186,060	7,239,779	68,036	204,108	62,020	7,239,779	68,036
49,601	148,803	6,151,647	52,931	158,793	49,601	6,151,647	52,931
2,070	6,210	302,008	2,499	7,497	2,070	302,008	2,499
339	1,017	29,905	449	1,347	339	29,905	449
—	—	—	—	—	—	—	—
10,395	31,185	785,750	12,428	37,284	10,395	785,750	12,428
—	—	—	—	—	—	—	—
—	—	—	98	294	—	—	98
62,405	187,215	7,269,310	68,405	205,215	62,405	7,269,310	68,405

[課税状況調]

(4) 所得控除

区分 年度		雑損	医療費	社会保険料	小規模企業 共済等掛金	生命保険料	地震保険料 (19年度以前 損害保険料)
控除額 (千円)	21	7,934	1,494,752	30,208,099	510,484	1,917,368	212,738
	22	2,358	1,441,872	28,749,266	478,060	1,855,350	210,706
	23	10,318	1,428,912	29,488,624	479,879	1,842,795	211,069
	24	5,935	1,442,899	30,755,999	505,386	1,844,408	209,782
	25	3,925	1,453,043	31,666,961	529,149	1,948,471	210,180
対象納税義務者 (人)	21	19	7,880	59,927	1,094	47,595	16,752
	22	12	7,800	58,331	984	46,246	16,535
	23	21	7,713	58,573	1,008	45,994	16,672
	24	15	7,687	58,974	1,031	45,985	16,705
	25	15	7,643	59,328	1,087	45,917	16,885
一人当たりの 控除額 (円)	21	417,579	189,689	504,082	466,622	40,285	12,699
	22	196,500	184,855	492,864	485,833	40,119	12,743
	23	491,333	185,260	503,451	476,070	40,066	12,660
	24	395,667	187,706	521,518	490,190	40,109	12,558
	25	261,667	190,114	533,761	486,798	42,435	12,448

障 害 者			同居特障 加 算 分	寡 婦			寡 夫
普 通	特 別	計 (実人数)		一 般	特 別	計	
411,580	339,600	751,180	144,210	119,860	111,300	231,160	31,980
406,900	324,300	731,200	135,700	121,420	116,700	238,120	32,760
406,640	323,100	729,740	130,180	121,940	116,100	238,040	34,060
410,020	318,600	728,620	127,650	118,820	129,300	248,120	34,580
416,780	325,800	742,580	133,630	121,420	136,800	258,220	32,500
1,547	1,100	2,607	618	461	371	832	123
1,529	1,051	2,539	579	467	389	856	126
1,532	1,048	2,530	555	469	387	856	131
1,544	1,034	2,535	548	457	431	888	133
1,565	1,053	2,578	573	467	456	923	125
266,050	308,727	288,140	233,350	260,000	300,000	277,837	260,000
266,122	308,563	287,987	234,370	260,000	300,000	278,178	260,000
265,431	308,302	288,435	234,559	260,000	300,000	278,084	260,000
265,557	308,124	287,424	232,938	260,000	300,000	279,414	260,000
266,313	309,402	288,045	233,211	260,000	300,000	279,762	260,000

[課税状況調]

区分 年度		勤 労 学 生	配 偶 者			配偶者特別
			一 般 (70 歳 未 満)	老 人 配 偶 者 (70 歳 以 上)	計	
控 除 額 (千円)	21	2,860	5,697,120	691,600	6,388,720	377,490
	22	2,600	5,562,480	710,600	6,273,080	356,950
	23	1,560	5,462,490	753,920	6,216,410	366,850
	24	780	5,385,930	791,920	6,177,850	389,530
	25	2,080	5,203,440	921,120	6,124,560	429,310
対 象 納 税 義 務 者 (人)	21	11	17,264	1,820	19,084	1,600
	22	10	16,856	1,870	18,726	1,505
	23	6	16,553	1,984	18,537	1,561
	24	3	16,321	2,084	18,405	1,643
	25	8	15,768	2,424	18,192	1,791
一 人 当 た り の 控 除 額 (円)	21	260,000	330,000	380,000	334,768	235,931
	22	260,000	330,000	380,000	334,993	237,176
	23	260,000	330,000	380,000	335,351	235,010
	24	260,000	330,000	380,000	335,662	237,085
	25	260,000	330,000	380,000	336,662	239,704

扶 養					基 礎	計
一 般	特 定 扶 養 親 族	老 人 扶 養 (70 歳 以 上)	同 居 老 親 等 親 族 (70 歳 以 上)	計 (実 人 数)		
7,032,300	2,916,900	284,240	1,405,800	11,639,240	21,049,050	74,967,265
6,837,930	2,835,000	268,280	1,338,750	11,279,960	20,246,490	72,034,472
6,839,910	2,824,650	277,020	1,310,850	11,252,430	20,329,320	72,760,187
1,961,190	1,382,400	282,720	1,288,800	4,915,110	20,466,600	67,853,249
1,955,910	1,387,350	281,960	1,287,000	4,912,220	20,593,650	69,040,479
13,031	4,850	661	2,826	17,962	63,785	
12,795	4,718	641	2,679	17,546	61,353	
12,880	4,734	654	2,625	17,600	61,604	
5,280	2,681	663	2,567	9,115	62,020	
5,246	2,699	654	2,568	9,104	62,405	
539,659	601,423	430,015	497,452	647,992	330,000	
534,422	600,890	418,534	499,720	642,879	330,000	
531,049	596,673	423,578	499,371	639,343	330,000	
371,438	515,628	426,425	502,065	539,233	330,000	
372,838	514,024	431,131	501,168	539,567	330,000	

〔課税状況調〕

- (注) 1 一般扶養について、平成23年度以前は0歳～15歳、及び23歳～69歳、平成24年度以降は16歳～18歳、及び23歳～69歳が対象。
2 特定扶養親族について、平成23年度以前は16歳～22歳、平成24年度以降は19歳～22歳が対象。

(5) 税額控除

(単位：千円)

所得者 区分 年度	給 与	営 業	農 業	その 他 の 事 業	そ の 他	譲渡所得 分離課税 をした者	計	前 年 比 (%)
21	170,770	8,040	1,145	—	30,088	1,933	211,976	96.1
22	190,685	8,273	1,220	—	29,649	1,297	231,124	109.0
23	198,397	8,327	1,188	—	30,370	1,873	240,155	103.9
24	182,679	9,649	1,025	—	33,814	1,241	228,408	95.1
25	181,001	7,972	1,075	—	31,521	2,607	224,176	98.1

〔課税状況調〕

(6) 青色申告者及び事業専従者

区分 年度	青色申告 者である 納税義務 者 数 (人)	左のうち青色事業専従者を有する者				白色事業専従者を有する者			
		専 従 者 数		青 色 専 従 者 給 与 額 (千円)	納 税 義 務 者 数 (人)	専 従 者 数		専 従 者 控 除 額 (千円)	白 色 事 業 専 従 者 を 有 する 納 税 義 務 者 数 (人)
		配 偶 者 (人)	配 偶 者 以 外 の 者 (人)			配 偶 者 (人)	配 偶 者 以 外 の 者 (人)		
21	2,564	877	376	2,928,150	983	375	70	330,392	415
22	2,404	760	332	2,517,836	861	338	65	297,993	368
23	2,476	758	297	2,434,034	852	323	52	282,581	356
24	2,562	761	317	2,489,074	856	307	65	270,589	343
25	2,697	737	311	2,385,391	846	300	65	270,854	336

〔課税状況調〕

5 法人市民税

(1) 調定額（現年課税分）

（単位：千円）

区分 年度	均等割額	法人税割額	計	前年度比 （%）
20	311,211	2,319,388	2,630,599	94.1
21	297,136	1,037,462	1,334,598	50.7
22	305,871	1,163,337	1,469,208	110.1
23	316,956	1,269,693	1,586,649	108.0
24	313,512	1,470,594	1,784,106	112.4

(2) 均等割区分別法人数

（単位：社）

区分	年 度				
	21	22	23	24	25
法第312条第1項第1号に規定する法人	1,909	1,916	1,914	1,894	1,915
法第312条第1項第2号に規定する法人	28	28	25	30	32
法第312条第1項第3号に規定する法人	343	351	341	331	334
法第312条第1項第4号に規定する法人	64	66	67	65	62
法第312条第1項第5号に規定する法人	99	106	103	98	100
法第312条第1項第6号に規定する法人	24	24	22	20	22
法第312条第1項第7号に規定する法人	118	129	139	131	128
法第312条第1項第8号に規定する法人	14	15	14	13	14
法第312条第1項第9号に規定する法人	23	21	19	21	20
合 計	2,622	2,656	2,644	2,603	2,627

〔課税状況調〕

6 固定資産税

(1) 調定額(現年課税分)

区分 年度	土 地		家 屋		償 却 資 産	
	調定額(千円)	前年比(%)	調定額(千円)	前年比(%)	調定額(千円)	前年比(%)
21	4,058,334	100.0	3,636,896	97.1	2,190,504	101.1
22	3,984,835	98.2	3,861,087	106.2	2,101,886	96.0
23	3,933,013	98.7	3,966,918	102.7	1,985,065	94.4
24	3,888,784	98.9	3,608,167	91.0	1,918,024	96.6
25	3,898,988	100.3	3,710,893	102.8	1,839,718	95.9

(注) 平成23年度以前は決算額、平成24年度は決算見込額、平成25年度は当初調定額

(2) 納税義務者数(現年課税分)

区分 年度	納 税 義 務 者 数 (人)				
	土 地	家 屋	償 却 資 産	計	実 数
21	38,451	40,165	1,219	79,835	56,164
22	38,738	40,434	1,243	80,415	56,476
23	39,273	41,241	1,204	81,718	57,206
24	39,697	41,844	1,215	82,756	57,860
25	35,185	41,182	1,214	77,581	53,437

(注) 当初数値(平成25年度以降、区分所有分の納通発行体系の変更による減。)

交(納)付金		合 計	
調定額(千円)	前年比(%)	調定額(千円)	前年比(%)
40,539	98.0	9,926,273	99.2
40,274	99.3	9,988,082	100.6
39,774	98.8	9,924,770	99.4
39,767	99.9	9,454,742	95.3
41,712	104.9	9,491,311	100.4

前 年 比 (%)					構 成 比 (%)		
土 地	家 屋	償却資産	計	実 数	土 地	家 屋	償却資産
100.6	100.4	99.0	100.5	100.1	48.2	50.3	1.5
100.7	100.7	102.0	100.7	100.6	48.2	50.3	1.5
101.4	102.0	96.9	101.6	101.3	48.1	50.4	1.5
101.1	101.5	100.9	101.3	101.1	48.0	50.6	1.4
88.6	98.4	99.9	93.7	92.4	45.4	53.1	1.5

(3) 土地総括表(平成25年度)

区分 地目		地 積 (㎡)				決 定 価 格	
		非課税地積 (イ)	評価総地積 (ロ)	免税点未満 (ハ)	免税点以上 (ロ)-(ハ)=(ニ)	総 額 (ホ)	免税点未満 (ヘ)
田	一般田	—	18,245,292	1,084,144	17,161,148	2,034,761	119,640
	生産緑地	—	56,876	3,644	53,232	6,095	393
	介在田	—	10,233	0	10,233	113,010	0
	市街化田	—	88,318	593	87,725	1,761,199	2,001
	計	—	18,400,719	1,088,381	17,312,338	3,915,065	122,034
畑	一般畑	—	17,116,827	1,152,840	15,963,987	1,684,049	112,939
	生産緑地	—	94,658	4,311	90,347	9,151	415
	介在畑	—	73,709	44	73,665	1,242,081	413
	市街化畑	—	271,322	440	270,882	10,303,331	3,850
	計	—	17,556,516	1,157,635	16,398,881	13,238,612	117,617
宅 地	小規模 住宅		7,421,626	21,412	7,400,214	285,068,688	456,979
	一般住宅		5,385,901	0	5,385,901	150,114,222	0
	非住宅 用地		6,122,938	3,511	6,119,427	192,722,287	9,060
	計	1,204,599	18,930,465	24,923	18,905,542	627,905,197	466,039
	鉱泉地	5	—	—	—	—	—
	池 沼	16,844	29,669	278	29,391	179,934	33
	宅 地 介在 山林	—	2,135	0	2,135	56,996	1
	農地等 介在 山林	32,381	237,678	33,896	203,782	28,281	4,031
	牧 場	—	—	—	—	—	—
	原 野	9,313	3,593	1,213	2,380	431	145
雑 種 地	鉄軌道 用地	541	762,586	0	762,586	6,915,389	0
	その他の 雑種地	451,426	2,811,697	3,086	2,808,611	57,210,640	8,681
	計	451,967	3,574,283	3,086	3,571,197	64,126,029	8,681
	そ の 他	13,356,825					
	合 計	15,071,934	58,735,058	2,309,412	56,425,646	709,450,545	718,581

免税点以上 (ホ)-(ヘ)=(ト)	(ト)に係る 課税標準額 (千円) (チ)	筆 数 (筆)				単位当り価格(円)	
		非課税 筆 数 (リ)	評 価 総筆数 (ヌ)	免税点 未 満 (ル)	免税点 以 上 (ヌ)-(ル)	平均価格 (ホ)／(ロ)	最高価格 (カ)
1,915,121	1,915,121	—	32,505	2,477	30,028	112	157
5,702	5,702	—	97	5	92	107	141
113,010	79,103	—	30	0	30	11,044	32,684
1,759,198	512,667	—	235	3	232	19,942	77,217
3,793,031	2,512,593	—	32,867	2,485	30,382	213	77,217
1,571,110	1,571,110	—	40,982	3,358	37,624	98	114
8,736	8,736	—	248	11	237	97	110
1,241,668	860,615	—	288	2	286	16,851	84,513
10,299,481	2,918,631	—	1,201	9	1,192	37,975	90,474
13,120,995	5,359,092	—	42,719	3,380	39,339	754	90,474
284,611,709	45,177,537	/	53,359	546	52,813	38,411	113,088
150,114,222	48,117,928	/	32,441	0	32,441	27,872	99,623
192,713,227	133,757,777	/	12,875	53	12,822	31,475	127,169
627,439,158	227,053,242	1,543	98,675	599	98,076	33,169	127,169
—	—	1	—	—	—	—	—
179,901	126,621	24	37	2	35	6,065	17,482
56,995	39,814	—	9	0	9	26,696	45,130
24,250	24,250	79	1,119	168	951	119	120
—	—	—	—	—	—	—	—
286	286	22	28	6	22	120	120
6,915,389	3,736,633	17	1,257	0	1,257	9,068	12,218
57,201,959	39,780,686	1,301	8,247	51	8,196	20,347	97,412
64,117,348	43,517,319	1,318	9,504	51	9,453	17,941	97,412
/	/	56,435	/	/	/	/	/
708,731,964	278,633,217	59,422	184,958	6,691	178,267	12,079	/

参考	法定免税点 300,000円
----	----------------

[概要調書]

(4) 宅地等の負担調整 (平成25年度)

ア 住宅用地

(免税点以上のもの)

区 分		納税義務者数 (人)	地積 (㎡)	決定価格 (千円)	課税標準額 (千円)	筆数 (筆)
小規模住宅用地	負担水準1.00以上	11,686	2,818,155	90,734,641	15,122,439	21,681
	負担水準0.95以上1.00未満	6,041	1,187,908	48,420,584	7,850,542	8,305
	負担水準0.90以上0.95未満	15,121	3,221,254	133,817,789	20,459,363	21,795
	負担水準0.85以上0.90未満	797	171,089	11,587,749	1,738,162	1,017
	負担水準0.80以上0.85未満	6	967	32,179	4,786	6
	負担水準0.75以上0.80未満	1	200	3,115	426	1
	負担水準0.70以上0.75未満	0	0	0	0	0
	負担水準0.65以上0.70未満	2	378	8,233	1,005	2
	負担水準0.60以上0.65未満	1	263	7,419	814	6
	負担水準0.55以上0.60未満	0	0	0	0	0
	負担水準0.50以上0.55未満	0	0	0	0	0
	負担水準0.45以上0.50未満	0	0	0	0	0
	負担水準0.40以上0.45未満	0	0	0	0	0
	負担水準0.35以上0.40未満	0	0	0	0	0
	負担水準0.30以上0.35未満	0	0	0	0	0
	負担水準0.25以上0.30未満	0	0	0	0	0
	負担水準0.20以上0.25未満	0	0	0	0	0
	負担水準0.15以上0.20未満	0	0	0	0	0
	負担水準0.10以上0.15未満	0	0	0	0	0
	負担水準0.05以上0.10未満	0	0	0	0	0
負担水準0.05未満	0	0	0	0	0	
計		33,655	7,400,214	284,611,709	45,177,537	52,813
一般住宅用地	負担水準1.00以上	7,220	2,548,206	60,590,398	20,196,799	14,572
	負担水準0.95以上1.00未満	3,222	869,752	26,041,662	8,449,665	4,853
	負担水準0.90以上0.95未満	8,067	1,933,627	61,270,725	18,809,445	12,716
	負担水準0.85以上0.90未満	208	33,276	2,184,826	655,447	292
	負担水準0.80以上0.85未満	1	131	4,838	1,442	1
	負担水準0.75以上0.80未満	1	207	3,218	883	1
	負担水準0.70以上0.75未満	0	0	0	0	0
	負担水準0.65以上0.70未満	1	299	7,176	1,744	1
	負担水準0.60以上0.65未満	1	403	11,379	2,503	5
	負担水準0.55以上0.60未満	0	0	0	0	0
	負担水準0.50以上0.55未満	0	0	0	0	0
	負担水準0.45以上0.50未満	0	0	0	0	0
	負担水準0.40以上0.45未満	0	0	0	0	0
	負担水準0.35以上0.40未満	0	0	0	0	0
	負担水準0.30以上0.35未満	0	0	0	0	0
	負担水準0.25以上0.30未満	0	0	0	0	0
	負担水準0.20以上0.25未満	0	0	0	0	0
	負担水準0.15以上0.20未満	0	0	0	0	0
	負担水準0.10以上0.15未満	0	0	0	0	0
	負担水準0.05以上0.10未満	0	0	0	0	0
負担水準0.05未満	0	0	0	0	0	
計		18,721	5,385,901	150,114,222	48,117,928	32,441

区 分		納税義務者数 (人)	地積 (㎡)	決定価格 (千円)	課税標準額 (千円)	筆数 (筆)
計	負担水準1.00以上	18,906	5,366,361	151,325,039	35,319,238	36,253
	負担水準0.95以上1.00未満	9,263	2,057,660	74,462,246	16,300,207	13,158
	負担水準0.90以上0.95未満	23,188	5,154,881	195,088,514	39,268,808	34,511
	負担水準0.85以上0.90未満	1,005	204,365	13,772,575	2,393,609	1,309
	負担水準0.80以上0.85未満	7	1,098	37,017	6,228	7
	負担水準0.75以上0.80未満	2	407	6,333	1,309	2
	負担水準0.70以上0.75未満	0	0	0	0	0
	負担水準0.65以上0.70未満	3	677	15,409	2,749	3
	負担水準0.60以上0.65未満	2	666	18,798	3,317	11
	負担水準0.55以上0.60未満	0	0	0	0	0
	負担水準0.50以上0.55未満	0	0	0	0	0
	負担水準0.45以上0.50未満	0	0	0	0	0
	負担水準0.40以上0.45未満	0	0	0	0	0
	負担水準0.35以上0.40未満	0	0	0	0	0
	負担水準0.30以上0.35未満	0	0	0	0	0
	負担水準0.25以上0.30未満	0	0	0	0	0
	負担水準0.20以上0.25未満	0	0	0	0	0
	負担水準0.15以上0.20未満	0	0	0	0	0
	負担水準0.10以上0.15未満	0	0	0	0	0
	負担水準0.05以上0.10未満	0	0	0	0	0
負担水準0.05未満	0	0	0	0	0	
計		52,376	12,786,115	434,725,931	93,295,465	85,254

[概要調書]

イ 非住宅用地

(免税点以上のもの)

区 分		納税義務者数 (人)	地積 (㎡)	決定価格 (千円)	課税標準額 (千円)	筆数 (筆)
非住宅用地	負担水準0.70超	4,547	2,955,545	97,789,562	68,401,163	8,982
	負担水準0.65以上0.70以下	1,746	2,863,495	87,522,897	60,616,429	3,082
	負担水準0.60以上0.65未満	552	295,685	7,395,135	4,737,298	746
	負担水準0.55以上0.60未満	0	0	0	0	0
	負担水準0.50以上0.55未満	0	0	0	0	0
	負担水準0.45以上0.50未満	9	4,702	5,633	2,887	12
	負担水準0.40以上0.45未満	0	0	0	0	0
	負担水準0.35以上0.40未満	0	0	0	0	0
	負担水準0.30以上0.35未満	0	0	0	0	0
	負担水準0.25以上0.30未満	0	0	0	0	0
	負担水準0.20以上0.25未満	0	0	0	0	0
	負担水準0.15以上0.20未満	0	0	0	0	0
	負担水準0.10以上0.15未満	0	0	0	0	0
	負担水準0.05以上0.10未満	0	0	0	0	0
	負担水準0.05未満	0	0	0	0	0
計	6,854	6,119,427	192,713,227	133,757,777	12,822	

[概要調書]

ウ その他

(免税点以上のもの)

区 分		納税義務者数 (人)	地積 (㎡)	決定価格 (千円)	課税標準額 (千円)	筆数 (筆)
宅地比準土地	負担水準0.70超	3,915	2,451,794	40,863,227	28,604,258	7,032
	負担水準0.65以上0.70以下	898	722,376	18,257,718	12,559,070	2,266
	負担水準0.60以上0.65未満	155	491,871	6,570,511	3,448,779	476
	負担水準0.55以上0.60未満	5	1,055	14,777	8,866	6
	負担水準0.50以上0.55未満	0	0	0	0	0
	負担水準0.45以上0.50未満	1	324	388	198	1
	負担水準0.40以上0.45未満	0	0	0	0	0
	負担水準0.35以上0.40未満	0	0	0	0	0
	負担水準0.30以上0.35未満	0	0	0	0	0
	負担水準0.25以上0.30未満	0	0	0	0	0
	負担水準0.20以上0.25未満	0	0	0	0	0
	負担水準0.15以上0.20未満	0	0	0	0	0
	負担水準0.10以上0.15未満	0	0	0	0	0
	負担水準0.05以上0.10未満	0	0	0	0	0
	負担水準0.05未満	0	0	0	0	0
計	4,974	3,667,420	65,706,621	44,621,171	9,781	

(免税点以上のもの)

区 分		納税義務者数 (人)	地積 (㎡)	決定価格 (千円)	課税標準額 (千円)	筆数 (筆)
宅地比準土地以外	負担水準1.00以上	564	225,363	26,837	26,837	1,005
	負担水準0.95以上1.00未満	0	0	0	0	0
	計	564	225,363	26,837	26,837	1,005

[概要調書]

(5) 一般農地の負担調整(平成25年度)

(免税点以上のもの)

区 分		納税義務 者数(人)	地積 (㎡)	決定価格 (千円)	課税標準額 (千円)	筆数 (筆)
田	本 則	7,224	17,214,379	1,920,822	1,920,822	30,116
	負担調整率1.025	4	1	1	1	4
	負担調整率1.05	0	0	0	0	0
	負担調整率1.075	0	0	0	0	0
	負担調整率1.10	0	0	0	0	0
	計	7,228	17,214,380	1,920,823	1,920,823	30,120
畑	本 則	8,381	16,054,331	1,579,845	1,579,845	37,854
	負担調整率1.025	7	3	1	1	7
	負担調整率1.05	0	0	0	0	0
	負担調整率1.075	0	0	0	0	0
	負担調整率1.10	0	0	0	0	0
	計	8,388	16,054,334	1,579,846	1,579,846	37,861
計	本 則	15,605	33,268,710	3,500,667	3,500,667	67,970
	負担調整率1.025	11	4	2	2	11
	負担調整率1.05	0	0	0	0	0
	負担調整率1.075	0	0	0	0	0
	負担調整率1.10	0	0	0	0	0
	計	15,616	33,268,714	3,500,669	3,500,669	67,981

〔概要調書〕

(6) 特定市街化区域農地の負担調整(平成25年度)

(免税点以上のもの)

区 分		納税義務者数 (人)	地積 (㎡)	決定価格 (千円)	課税標準額 (千円)	筆数 (筆)
田	負担水準1.00以上	134	77,333	1,254,354	353,917	197
	負担水準0.95以上1.00未満	16	5,515	235,008	76,450	17
	負担水準0.90以上0.95未満	10	4,219	242,811	74,192	17
	負担水準0.85以上0.90未満	1	658	27,025	8,108	1
	負担水準0.80以上0.85未満	0	0	0	0	0
	負担水準0.75以上0.80未満	0	0	0	0	0
	負担水準0.70以上0.75未満	0	0	0	0	0
	負担水準0.65以上0.70未満	0	0	0	0	0
	負担水準0.60以上0.65未満	0	0	0	0	0
	負担水準0.55以上0.60未満	0	0	0	0	0
	負担水準0.50以上0.55未満	0	0	0	0	0
	負担水準0.45以上0.50未満	0	0	0	0	0
	負担水準0.40以上0.45未満	0	0	0	0	0
	負担水準0.35以上0.40未満	0	0	0	0	0
	負担水準0.30以上0.35未満	0	0	0	0	0
	負担水準0.25以上0.30未満	0	0	0	0	0
	負担水準0.20以上0.25未満	0	0	0	0	0
	負担水準0.15以上0.20未満	0	0	0	0	0
	負担水準0.10以上0.15未満	0	0	0	0	0
	負担水準0.05以上0.10未満	0	0	0	0	0
	負担水準0.05未満	0	0	0	0	0
計	161	87,725	1,759,198	512,667	232	
畑	負担水準1.00以上	445	185,852	4,859,942	1,226,207	809
	負担水準0.95以上1.00未満	95	27,237	1,776,681	574,129	114
	負担水準0.90以上0.95未満	164	43,428	2,738,324	840,961	196
	負担水準0.85以上0.90未満	57	14,276	921,609	276,483	72
	負担水準0.80以上0.85未満	1	89	2,925	851	1
	負担水準0.75以上0.80未満	0	0	0	0	0
	負担水準0.70以上0.75未満	0	0	0	0	0
	負担水準0.65以上0.70未満	0	0	0	0	0
	負担水準0.60以上0.65未満	0	0	0	0	0
	負担水準0.55以上0.60未満	0	0	0	0	0
	負担水準0.50以上0.55未満	0	0	0	0	0
	負担水準0.45以上0.50未満	0	0	0	0	0
	負担水準0.40以上0.45未満	0	0	0	0	0
	負担水準0.35以上0.40未満	0	0	0	0	0
	負担水準0.30以上0.35未満	0	0	0	0	0
	負担水準0.25以上0.30未満	0	0	0	0	0
	負担水準0.20以上0.25未満	0	0	0	0	0
	負担水準0.15以上0.20未満	0	0	0	0	0
	負担水準0.10以上0.15未満	0	0	0	0	0
	負担水準0.05以上0.10未満	0	0	0	0	0
	負担水準0.05未満	0	0	0	0	0
計	762	270,882	10,299,481	2,918,631	1,192	

区 分	納税義務者数 (人)	地積 (㎡)	決定価格 (千円)	課税標準額 (千円)	筆数 (筆)	
計	負担水準1.00以上	579	263,185	6,114,296	1,580,124	1,006
	負担水準0.95以上1.00未満	111	32,752	2,011,689	650,579	131
	負担水準0.90以上0.95未満	174	47,647	2,981,135	915,153	213
	負担水準0.85以上0.90未満	58	14,934	948,634	284,591	73
	負担水準0.80以上0.85未満	1	89	2,925	851	1
	負担水準0.75以上0.80未満	0	0	0	0	0
	負担水準0.70以上0.75未満	0	0	0	0	0
	負担水準0.65以上0.70未満	0	0	0	0	0
	負担水準0.60以上0.65未満	0	0	0	0	0
	負担水準0.55以上0.60未満	0	0	0	0	0
	負担水準0.50以上0.55未満	0	0	0	0	0
	負担水準0.45以上0.50未満	0	0	0	0	0
	負担水準0.40以上0.45未満	0	0	0	0	0
	負担水準0.35以上0.40未満	0	0	0	0	0
	負担水準0.30以上0.35未満	0	0	0	0	0
	負担水準0.25以上0.30未満	0	0	0	0	0
	負担水準0.20以上0.25未満	0	0	0	0	0
	負担水準0.15以上0.20未満	0	0	0	0	0
	負担水準0.10以上0.15未満	0	0	0	0	0
	負担水準0.05以上0.10未満	0	0	0	0	0
負担水準0.05未満	0	0	0	0	0	
計	923	358,607	12,058,679	3,431,298	1,424	

〔概要調書〕

(7) 家屋総括表(平成25年度)

区 分		棟 数	床 面 積 (㎡)	決 定 価 格 (千円)	単 位 当 たり 価 格 (円)
木 造	総 数	55,317	4,662,692	99,540,153	21,348
	法定免税点未満	5,531	241,129	297,461	1,234
	法定免税点以上	49,786	4,421,563	99,242,692	22,445
非木造	総 数	17,496	4,840,444	176,949,033	36,556
	法定免税点未満	383	11,167	35,998	3,224
	法定免税点以上	17,113	4,829,277	176,913,035	36,633
合 計	総 数	72,813	9,503,136	276,489,186	29,095
	法定免税点未満	5,914	252,296	333,459	1,322
	法定免税点以上	66,899	9,250,840	276,155,727	29,852
非課税家屋		227	76,788	—	—

〔概要調書〕

参考	法定免税点 200,000円
----	----------------

(8) 住宅に対する固定資産税の軽減

右表(41ページ)の条項		軽減事由
15-6-1	法附則第15条の6第1項	新築住宅
15-6-2	法附則第15条の6第2項	新築住宅(中高層耐火建築物)
15-7-1	法附則第15条の7第1項	認定長期優良住宅
15-7-2	法附則第15条の7第2項	認定長期優良住宅(中高層耐火建築物)
15-8-1	法附則第15条の8第1項	特定市街化区域農地の賃家住宅
15-9-1	法附則第15条の9第1項	耐震改修
15-9-4	法附則第15条の9第4項	バリアフリー改修
15-9-9	法附則第15条の9第9項	省エネ改修
(13-29)	平成18年附則第13条第29項	特定市街化区域農地の賃家住宅
(8-13)	平成21年附則第8条第13項	特定市街化区域農地の賃家住宅
(8-11)	平成24年附則第8条第11項	特定市街化区域農地の賃家住宅

〔概要調書〕

区 分	条 項	平成 21 年度	平成 22 年度	平成 23 年度	平成 24 年度	平成 25 年度
個 数	15-6-1	2,102	2,022	1,770	1,585	1,459
	15-6-2	1,109	951	1,207	1,440	1,170
	15-7-1	—	25	227	471	682
	15-7-2	—	1	4	10	16
	15-8-1	0	0	6	0	6
	15-9-1	37	40	32	68	94
	15-9-4	3	11	2	0	2
	15-9-9	0	3	7	0	0
	(13-29)	49	49	6	6	0
	(8-13)	0	15	15	15	15
	(8-11)	—	—	—	6	12
	合 計	3,300	3,117	3,276	3,601	3,456
	前 年 比	101.1	94.5	105.1	109.9	96.0
床 面 積 (㎡)	15-6-1	217,719	208,418	179,210	155,477	138,508
	15-6-2	90,798	73,271	92,183	100,848	74,297
	15-7-1	—	2,916	26,374	54,769	79,354
	15-7-2	—	120	480	1,200	1,920
	15-8-1	0	0	349	0	378
	15-9-1	2,724	2,868	2,391	5,278	6,763
	15-9-4	220	897	200	0	200
	15-9-9	0	240	584	0	0
	(13-29)	3,417	3,417	417	417	0
	(8-13)	0	820	820	820	820
	(8-11)	—	—	—	349	726
	合 計	314,878	292,967	303,008	319,158	302,966
	前 年 比	100.0	93.0	103.4	105.3	94.9
軽減税額 (千円)	15-6-1	99,165	97,949	84,829	65,936	60,777
	15-6-2	51,098	44,945	58,987	58,346	44,900
	15-7-1	—	1,526	13,623	26,727	38,901
	15-7-2	—	66	273	661	1,078
	15-8-1	0	0	209	0	226
	15-9-1	280	285	252	495	587
	15-9-4	17	95	24	0	20
	15-9-9	0	36	100	0	0
	(13-29)	2,264	2,264	262	242	0
	(8-13)	0	698	698	587	587
	(8-11)	—	—	—	209	438
	合 計	152,824	147,864	159,257	153,203	147,514
	前 年 比	97.2	96.8	107.7	96.2	96.3

(注) 左表参照

[概要調書]

(9) 新增築家屋

区分	構造	平成21年度	平成22年度	平成23年度	平成24年度	平成25年度
棟数	木造	529	485	506	535	492
	非木造	245	234	502	230	208
	合計	774	719	1,008	765	700
	前年比	92.7	92.9	140.2	75.9	91.5
床面積 (㎡)	木造	69,469	62,319	64,612	67,681	63,788
	非木造	63,139	163,083	62,357	56,163	48,649
	合計	132,608	225,402	126,969	123,844	112,437
	前年比	66.6	170.0	56.3	97.5	90.8
決定価格 (千円)	木造	4,531,838	4,053,029	4,197,144	4,269,909	4,017,554
	非木造	4,562,338	13,339,560	5,122,114	4,344,656	3,612,144
	合計	9,094,176	17,392,589	9,319,258	8,614,565	7,629,698
	前年比	58.1	191.2	53.6	92.4	88.6

〔概要調書〕

(10) 新增築家屋調(平成24年建築分)

ア 木造

種類	棟数	床面積 (㎡)	決定価格 (千円)	単位当たり 価格(円)
専用住宅	440	54,522	3,546,253	65,043
共同住宅・寄宿舎	26	7,185	370,214	51,526
併用住宅	2	197	13,553	68,797
農家住宅	0	0	0	0
旅館・料亭・ホテル	0	0	0	0
事務所・銀行・店舗	10	1,280	60,447	47,224
劇場・病院	2	264	15,616	59,152
公衆浴場	0	0	0	0
工場・倉庫	1	50	771	15,420
土蔵	0	0	0	0
附属家	11	290	10,700	36,897
合計	492	63,788	4,017,554	62,983

〔概要調書〕

イ 非木造

種類	構造	棟数	床面積 (㎡)	決定価格 (千円)	単位当たり 価格 (円)
百貨店・ 店・ 銀舗 行・	鉄骨鉄筋コンクリート造	0	0	0	0
	鉄筋コンクリート造	0	0	0	0
	鉄骨造	8	2,730	231,418	84,768
	軽量鉄骨造	8	1,335	80,379	60,209
	れんが造・CB造・その他	0	0	0	0
	小計	16	4,065	311,797	76,703
住宅・ ア パ ー ト	鉄骨鉄筋コンクリート造	0	0	0	0
	鉄筋コンクリート造	15	6,284	560,113	89,133
	鉄骨造	9	2,544	209,735	82,443
	軽量鉄骨造	122	18,934	1,424,170	75,218
	れんが造・CB造・その他	0	0	0	0
	小計	146	27,762	2,194,018	79,030
病院 ・ ホ テ ル	鉄骨鉄筋コンクリート造	0	0	0	0
	鉄筋コンクリート造	0	0	0	0
	鉄骨造	2	539	48,897	90,718
	軽量鉄骨造	0	0	0	0
	れんが造・CB造・その他	0	0	0	0
	小計	2	539	48,897	90,718
工場 ・ 倉庫 ・ 市場	鉄骨鉄筋コンクリート造	0	0	0	0
	鉄筋コンクリート造	0	0	0	0
	鉄骨造	16	15,208	1,022,477	67,233
	軽量鉄骨造	4	192	6,011	31,307
	れんが造・CB造・その他	1	3	169	56,333
	小計	21	15,403	1,028,657	66,783
そ の 他	鉄骨鉄筋コンクリート造	0	0	0	0
	鉄筋コンクリート造	0	0	0	0
	鉄骨造	3	178	15,395	86,489
	軽量鉄骨造	20	702	13,380	19,060
	れんが造・CB造・その他	0	0	0	0
	小計	23	880	28,775	32,699
合計		208	48,649	3,612,144	74,249

[概要調書]

(11) 償却資産総括表

種 類	決 定 価 格 (千円)			課 税 標 準 額 (千円)			
	平成23年度	平成24年度	平成25年度	特例適用分(千円)			
				平成23年度	平成24年度	平成25年度	
市長が価格等を決定したものの	構 築 物	15,515,660	14,681,009	14,700,744	15,427,019 35,572	14,599,120 36,730	14,639,007 24,283
	機 械・装 置	68,961,109	65,966,593	60,841,879	68,151,512 450,513	65,278,853 386,013	60,387,024 495,701
	船 舶	473	473	2,764	473 0	473 0	2,764 0
	航 空 機	0	0	0	0 0	0 0	0 0
	車 両・運 搬 具	418,982	372,000	472,041	418,942 8	371,960 8	472,001 8
	工 具・器 具・備 品	13,681,477	12,732,250	12,792,595	13,667,506 9,739	12,727,308 4,456	12,790,114 3,025
	小 計	98,577,701	93,752,325	88,810,023	97,665,452 495,832	92,977,714 427,207	88,290,910 523,017
法第三百八十九条	大臣配分	46,999,901	46,557,622	45,275,470	43,590,252	43,645,183	43,156,666
	知事配分	6,761	6,272	5,263	6,761	6,272	5,263
	小 計	47,006,662	46,563,894	45,280,733	43,597,013	43,651,455	43,161,929
合 計		145,584,363	140,316,219	134,090,756	141,262,465	136,629,169	131,452,839
	稲 沢 市 分				141,262,465	136,629,169	131,452,839
	愛 知 県 分				0	0	0

[概要調書]

参考	法定免税点 1,500,000円
----	------------------

(12) 市長が価格等を決定したもののうち特例適用分の条項別内訳

区 分		決 定 価 格 (A) (千円)	特 例 率 (B)	課 税 標 準 額 (A×B) (千円)	
法 第 三 百 四 十 九 条 の 三	第 1 項	送電用資産・電気事業用	15,970	1/3	5,323
			540,771	2/3	360,514
		変電所・電気事業用	0	3/4	0
	第 3 項	ガス事業用資産	202,632	1/3	67,544
			10,198	2/3	6,799
	第 21 項	新エネルギー・産業技術総合開発機構	0	1/3	0
小 計		769,571	—	440,180	
法 附 則 第 十 五 条	第 2 項	公共の危害防止施設等	146,166	1/6	24,360
			84,440	1/3	28,147
	第 25 項	日本郵政公社の民営化に係る承継特例	0	3/5	0
	第 34 項	再生可能エネルギー発電設備	27,518	2/3	18,346
	旧 第 15 項	広帯域加入者網構築設備	0	2/3	0
	旧 第 20 項	電気通信信頼性向上設備	1,351	4/5	1,080
			13,084	5/6	10,904
小 計		272,559	—	82,837	
合 計		1,042,130	—	523,017	

〔概要調書〕

(13) 段階別納税義務者数(平成25年度 償却資産)

課税標準額による区分	納税義務者数 (人)	課税標準額 (千円)
150万円(法定免税点)未満	1,588	621,098
150万円以上 160万円未満	28	43,469
160万円以上 170万円未満	18	29,543
170万円以上 180万円未満	27	47,271
180万円以上 190万円未満	29	53,890
190万円以上 200万円未満	13	25,302
200万円以上 250万円未満	93	204,907
250万円以上 300万円未満	81	223,047
300万円以上 1千万円未満	419	2,339,473
1千万円以上 2千万円未満	173	2,431,680
2千万円以上 3千万円未満	72	1,803,908
3千万円以上 1億円未満	146	7,870,224
1億円以上	115	116,380,125
合 計	2,802	132,073,937
うち大臣配分分	18	43,156,666
うち知事配分分	2	5,765

〔概要調書〕

(14) 交付金(貸付資産)に関する調べ

区 分	平成23年度算定標準額 (千円)		平成24年度算定標準額 (千円)		平成25年度算定標準額 (千円)		
	国有資産	公有資産	国有資産	公有資産	国有資産	公有資産	
法 第 4 条 第 1 項	1/6の適用	0	773,337	0	773,337	0	759,257
	1/3の適用	0	0	0	0	0	0
	2/5の適用	0	1,566,471	0	1,566,471	0	1,719,496
上記以外のもの	5,177	1,824	4,727	1,780	4,717	495,960	
合 計	5,177	2,341,632	4,727	2,341,588	4,717	2,974,713	

〔概要調書〕

7 都市計画税

(1) 調定額(現年課税分)

年度	土 地		家 屋		計	
	調定額(千円)	前年比(%)	調定額(千円)	前年比(%)	調定額(千円)	前年比(%)
21	489,265	100.8	345,698	98.2	834,963	99.7
22	477,902	97.7	374,870	108.4	852,772	102.1
23	469,268	98.2	390,363	104.1	859,631	100.8
24	461,699	98.4	359,556	92.1	821,255	95.5
25	463,811	100.5	368,746	102.6	832,557	101.4

(注) 平成23年度以前は決算額、平成24年度は決算見込額、平成25年度は当初調定額

(2) 納税義務者数(平成25年度)

区 分	総 数 (人)	免税点未満 (人)	免税点以上 (人)
土 地	11,944	145	11,799
家 屋	14,850	781	14,069
実 数	18,840	687	18,153

[概要調書]

(3) 都市計画区域及び課税区域(平成25年度)

区 分	市街化区域 (千㎡)	市街化調整区域 (千㎡)	計 (千㎡)
都市計画区域の面積	8,980	70,320	79,300
課税区域の面積	6,598	0	6,598

[概要調書]

(4) 地積・床面積等(平成25年度)

区 分		地 積(千㎡) 床面積(㎡)	筆 数 (筆) 棟 数 (棟)	決 定 価 格 (千 円)	課 税 標 準 額 (千 円)
土 地	宅 地	5,567	19,299	266,533,302	130,802,771
	農 地	503	1,753	12,073,118	6,877,098
	そ の 他	515	1,913	24,945,988	17,139,843
	計	6,585	22,965	303,552,408	154,819,712
家 屋	木 造 家 屋	1,178,647	12,627	28,977,788	28,977,636
	木造以外の家屋	2,321,213	5,457	94,367,968	94,096,771
	計	3,499,860	18,084	123,345,756	123,074,407
合 計		—	—	426,898,164	277,894,119

〔概要調書〕

(5) 宅地等の負担調整 (平成25年度)

ア 住宅用地

(免税点以上のもの)

区 分	納税義務者数 (人)	地積 (千㎡)	決定価格 (千円)	課税標準額 (千円)	筆数 (筆)	
小規模住宅用地	負担水準1.00以上	9,534	2,422	134,658,837	44,886,278	14,934
	負担水準0.95以上1.00未満	437	81	5,590,397	1,827,528	551
	負担水準0.90以上0.95未満	317	63	4,861,612	1,512,742	371
	負担水準0.85以上0.90未満	4	1	46,440	13,932	7
	負担水準0.80以上0.85未満	1	1	3,440	1,001	1
	負担水準0.75以上0.80未満	0	0	0	0	0
	負担水準0.70以上0.75未満	0	0	0	0	0
	負担水準0.65以上0.70未満	1	1	7,418	1,763	6
	負担水準0.60以上0.65未満	0	0	0	0	0
	負担水準0.55以上0.60未満	0	0	0	0	0
	負担水準0.50以上0.55未満	0	0	0	0	0
	負担水準0.45以上0.50未満	0	0	0	0	0
	負担水準0.40以上0.45未満	0	0	0	0	0
	負担水準0.35以上0.40未満	0	0	0	0	0
	負担水準0.30以上0.35未満	0	0	0	0	0
	負担水準0.25以上0.30未満	0	0	0	0	0
	負担水準0.20以上0.25未満	0	0	0	0	0
	負担水準0.15以上0.20未満	0	0	0	0	0
	負担水準0.10以上0.15未満	0	0	0	0	0
	負担水準0.05以上0.10未満	0	0	0	0	0
	負担水準0.05未満	0	0	0	0	0
計	10,294	2,569	145,168,144	48,243,244	15,870	
一般住宅用地	負担水準1.00以上	1,614	345	13,402,963	8,935,308	3,048
	負担水準0.95以上1.00未満	565	79	4,569,423	2,963,642	786
	負担水準0.90以上0.95未満	1,255	144	8,882,903	5,451,157	1,786
	負担水準0.85以上0.90未満	178	30	2,017,686	1,210,611	253
	負担水準0.80以上0.85未満	0	0	0	0	0
	負担水準0.75以上0.80未満	0	0	0	0	0
	負担水準0.70以上0.75未満	0	0	0	0	0
	負担水準0.65以上0.70未満	0	0	0	0	0
	負担水準0.60以上0.65未満	1	1	11,379	5,007	5
	負担水準0.55以上0.60未満	0	0	0	0	0
	負担水準0.50以上0.55未満	0	0	0	0	0
	負担水準0.45以上0.50未満	0	0	0	0	0
	負担水準0.40以上0.45未満	0	0	0	0	0
	負担水準0.35以上0.40未満	0	0	0	0	0
	負担水準0.30以上0.35未満	0	0	0	0	0
	負担水準0.25以上0.30未満	0	0	0	0	0
	負担水準0.20以上0.25未満	0	0	0	0	0
	負担水準0.15以上0.20未満	0	0	0	0	0
	負担水準0.10以上0.15未満	0	0	0	0	0
	負担水準0.05以上0.10未満	0	0	0	0	0
	負担水準0.05未満	0	0	0	0	0
計	3,613	599	28,884,354	18,565,725	5,878	

区 分	納税義務者数 (人)	地積 (千㎡)	決定価格 (千円)	課税標準額 (千円)	筆数 (筆)	
計	負担水準1.00以上	11,148	2,767	148,061,800	53,821,586	17,982
	負担水準0.95以上1.00未満	1,002	160	10,159,820	4,791,170	1,337
	負担水準0.90以上0.95未満	1,572	207	13,744,515	6,963,899	2,157
	負担水準0.85以上0.90未満	182	31	2,064,126	1,224,543	260
	負担水準0.80以上0.85未満	1	1	3,440	1,001	1
	負担水準0.75以上0.80未満	0	0	0	0	0
	負担水準0.70以上0.75未満	0	0	0	0	0
	負担水準0.65以上0.70未満	1	1	7,418	1,763	6
	負担水準0.60以上0.65未満	1	1	11,379	5,007	5
	負担水準0.55以上0.60未満	0	0	0	0	0
	負担水準0.50以上0.55未満	0	0	0	0	0
	負担水準0.45以上0.50未満	0	0	0	0	0
	負担水準0.40以上0.45未満	0	0	0	0	0
	負担水準0.35以上0.40未満	0	0	0	0	0
	負担水準0.30以上0.35未満	0	0	0	0	0
	負担水準0.25以上0.30未満	0	0	0	0	0
	負担水準0.20以上0.25未満	0	0	0	0	0
	負担水準0.15以上0.20未満	0	0	0	0	0
	負担水準0.10以上0.15未満	0	0	0	0	0
	負担水準0.05以上0.10未満	0	0	0	0	0
負担水準0.05未満	0	0	0	0	0	
計	13,907	3,168	174,052,498	66,808,969	21,748	

[概要調書]

イ 非住宅用地

(免税点以上のもの)

区 分		納税義務者数 (人)	地積 (千㎡)	決定価格 (千円)	課税標準額 (千円)	筆数 (筆)
非住宅用地	負担水準0.70超	1,189	732	35,158,861	24,559,673	2,369
	負担水準0.65以上0.70以下	760	1,581	52,508,402	36,345,692	1,322
	負担水準0.60以上0.65未満	78	86	4,813,541	3,088,437	111
	負担水準0.55以上0.60未満	0	0	0	0	0
	負担水準0.50以上0.55未満	0	0	0	0	0
	負担水準0.45以上0.50未満	0	0	0	0	0
	負担水準0.40以上0.45未満	0	0	0	0	0
	負担水準0.35以上0.40未満	0	0	0	0	0
	負担水準0.30以上0.35未満	0	0	0	0	0
	負担水準0.25以上0.30未満	0	0	0	0	0
	負担水準0.20以上0.25未満	0	0	0	0	0
	負担水準0.15以上0.20未満	0	0	0	0	0
	負担水準0.10以上0.15未満	0	0	0	0	0
	負担水準0.05以上0.10未満	0	0	0	0	0
	負担水準0.05未満	0	0	0	0	0
計	2,027	2,399	92,480,804	63,993,802	3,802	

[概要調書]

ウ その他

(免税点以上のもの)

区 分		納税義務者数 (人)	地積 (千㎡)	決定価格 (千円)	課税標準額 (千円)	筆数 (筆)
その他	負担水準0.70超	514	213	9,095,053	6,366,537	892
	負担水準0.65以上0.70以下	508	249	14,451,277	9,946,627	905
	負担水準0.60以上0.65未満	65	53	1,399,658	826,679	116
	負担水準0.55以上0.60未満	0	0	0	0	0
	負担水準0.50以上0.55未満	0	0	0	0	0
	負担水準0.45以上0.50未満	0	0	0	0	0
	負担水準0.40以上0.45未満	0	0	0	0	0
	負担水準0.35以上0.40未満	0	0	0	0	0
	負担水準0.30以上0.35未満	0	0	0	0	0
	負担水準0.25以上0.30未満	0	0	0	0	0
	負担水準0.20以上0.25未満	0	0	0	0	0
	負担水準0.15以上0.20未満	0	0	0	0	0
	負担水準0.10以上0.15未満	0	0	0	0	0
	負担水準0.05以上0.10未満	0	0	0	0	0
	負担水準0.05未満	0	0	0	0	0
計	1,087	515	24,945,988	17,139,843	1,913	

[概要調書]

(6) 特定市街化区域農地の負担調整 (平成25年度)

(免税点以上のもの)

区 分		納税義務者数 (人)	地積 (千㎡)	決定価格 (千円)	課税標準額 (千円)	筆数 (筆)
21 年度 以前 参入	負担水準1.00以上	200	71	2,604,421	1,736,280	256
	負担水準0.95以上1.00未満	108	33	2,011,689	1,301,223	131
	負担水準0.90以上0.95未満	171	47	2,981,135	1,830,307	213
	負担水準0.85以上0.90未満	58	15	948,633	569,180	73
	負担水準0.80以上0.85未満	1	1	2,925	1,702	1
	負担水準0.75以上0.80未満	0	0	0	0	0
	負担水準0.70以上0.75未満	0	0	0	0	0
	負担水準0.65以上0.70未満	0	0	0	0	0
	負担水準0.60以上0.65未満	0	0	0	0	0
	負担水準0.55以上0.60未満	0	0	0	0	0
	負担水準0.50以上0.55未満	0	0	0	0	0
	負担水準0.45以上0.50未満	0	0	0	0	0
	負担水準0.40以上0.45未満	0	0	0	0	0
	負担水準0.35以上0.40未満	0	0	0	0	0
	負担水準0.30以上0.35未満	0	0	0	0	0
	負担水準0.25以上0.30未満	0	0	0	0	0
	負担水準0.20以上0.25未満	0	0	0	0	0
	負担水準0.15以上0.20未満	0	0	0	0	0
	負担水準0.10以上0.15未満	0	0	0	0	0
	負担水準0.05以上0.10未満	0	0	0	0	0
負担水準0.05未満	0	0	0	0	0	
計	538	167	8,548,803	5,438,692	674	
22 年度 以後 参入	負担水準1.00以上	335	192	3,509,877	1,423,968	750
	負担水準0.95以上1.00未満	0	0	0	0	0
	負担水準0.90以上0.95未満	0	0	0	0	0
	負担水準0.85以上0.90未満	0	0	0	0	0
	負担水準0.80以上0.85未満	0	0	0	0	0
	負担水準0.75以上0.80未満	0	0	0	0	0
	負担水準0.70以上0.75未満	0	0	0	0	0
	負担水準0.65以上0.70未満	0	0	0	0	0
	負担水準0.60以上0.65未満	0	0	0	0	0
	負担水準0.55以上0.60未満	0	0	0	0	0
	負担水準0.50以上0.55未満	0	0	0	0	0
	負担水準0.45以上0.50未満	0	0	0	0	0
	負担水準0.40以上0.45未満	0	0	0	0	0
	負担水準0.35以上0.40未満	0	0	0	0	0
	負担水準0.30以上0.35未満	0	0	0	0	0
	負担水準0.25以上0.30未満	0	0	0	0	0
	負担水準0.20以上0.25未満	0	0	0	0	0
	負担水準0.15以上0.20未満	0	0	0	0	0
	負担水準0.10以上0.15未満	0	0	0	0	0
	負担水準0.05以上0.10未満	0	0	0	0	0
負担水準0.05未満	0	0	0	0	0	
計	335	192	3,509,877	1,423,968	750	

〔続き〕

区 分		納税義務者数 (人)	地積 (千㎡)	決定価格 (千円)	課税標準額 (千円)	筆数 (筆)
計	負担水準1.00以上	535	263	6,114,298	3,160,248	1,006
	負担水準0.95以上1.00未満	108	33	2,011,689	1,301,223	131
	負担水準0.90以上0.95未満	171	47	2,981,135	1,830,307	213
	負担水準0.85以上0.90未満	58	15	948,633	569,180	73
	負担水準0.80以上0.85未満	1	1	2,925	1,702	1
	負担水準0.75以上0.80未満	0	0	0	0	0
	負担水準0.70以上0.75未満	0	0	0	0	0
	負担水準0.65以上0.70未満	0	0	0	0	0
	負担水準0.60以上0.65未満	0	0	0	0	0
	負担水準0.55以上0.60未満	0	0	0	0	0
	負担水準0.50以上0.55未満	0	0	0	0	0
	負担水準0.45以上0.50未満	0	0	0	0	0
	負担水準0.40以上0.45未満	0	0	0	0	0
	負担水準0.35以上0.40未満	0	0	0	0	0
	負担水準0.30以上0.35未満	0	0	0	0	0
	負担水準0.25以上0.30未満	0	0	0	0	0
	負担水準0.20以上0.25未満	0	0	0	0	0
	負担水準0.15以上0.20未満	0	0	0	0	0
	負担水準0.10以上0.15未満	0	0	0	0	0
	負担水準0.05以上0.10未満	0	0	0	0	0
負担水準0.05未満	0	0	0	0	0	
計		873	359	12,058,680	6,862,660	1,424

〔概要調書〕

(7) 生産緑地地区の区域内の農地等(一般農地として扱うもの) (平成25年度)

(免税点以上のもの)

区 分		納税義務 者数(人)	地積 (千㎡)	決定価格 (千円)	課税標準額 (千円)	筆数 (筆)
田	本則による課税がなされたもの	60	53	5,702	5,702	92
	負担調整率1.025が適用されたもの	0	0	0	0	0
	計	60	53	5,702	5,702	92
畑	本則による課税がなされたもの	110	91	8,736	8,736	237
	負担調整率1.025が適用されたもの	0	0	0	0	0
	計	110	91	8,736	8,736	237
計	本則による課税がなされたもの	146	144	14,438	14,438	329
	負担調整率1.025が適用されたもの	0	0	0	0	0
※	合 計	146	144	14,438	14,438	329

※ 計の納税義務者数は実数

〔概要調書〕

8 軽自動車税

(1) 調定額

区 分		平成 21 年 度					平成 22 年 度				
		税率 (円)	台 数 (台)	調定額 (千円)	構成比(%)		税率 (円)	台 数 (台)	調定額 (千円)	構成比(%)	
					台 数	調 定				台 数	調 定
原 付 自 転 車	50cc以下	1,000	4,869	4,869	13.4	2.6	1,000	4,725	4,725	12.8	2.5
	50cc超90cc以下	1,200	304	365	0.8	0.2	1,200	283	340	0.8	0.2
	90cc超125cc以下	1,600	354	567	1.0	0.3	1,600	387	620	1.0	0.3
	ミニカー	2,500	68	170	0.2	0.1	2,500	67	167	0.2	0.1
	小 計	—	5,595	5,971	15.4	3.2	—	5,462	5,852	14.8	3.0
軽 自 動 車	二 輪	2,400	1,128	2,707	3.1	1.4	2,400	1,100	2,640	3.0	1.4
	三 輪	3,100	4	12	0.0	0.0	3,100	5	16	0.0	0.0
	四輪乗用営業用	5,500	0	0	0.0	0.0	5,500	0	0	0.0	0.0
	四輪乗用自家用	7,200	19,164	137,981	52.6	73.8	7,200	19,942	143,582	53.9	74.7
	四輪貨物営業用	3,000	172	516	0.5	0.3	3,000	180	540	0.5	0.3
	四輪貨物自家用	4,000	7,908	31,632	21.7	16.9	4,000	7,835	31,340	21.2	16.3
	小 計	—	28,376	172,848	77.9	92.4	—	29,062	178,118	78.6	92.7
小 型 特 殊	農耕作業用	1,600	802	1,283	2.2	0.7	1,600	824	1,318	2.2	0.7
	その他	4,700	432	2,030	1.2	1.1	4,700	429	2,016	1.2	1.0
	小 計	—	1,234	3,313	3.4	1.8	—	1,253	3,334	3.4	1.7
二輪小型自動車		4,000	1,221	4,884	3.4	2.6	4,000	1,220	4,880	3.3	2.5
合 計		—	36,426	187,016	100.0	100.0	—	36,997	192,184	100.0	100.0
前 年 比 (%)	原付自転車	—	99.6	100.6	—	—	—	97.6	98.0	—	—
	軽自動車	—	102.7	103.2	—	—	—	102.4	103.0	—	—
	小型特殊自動車	—	101.4	100.6	—	—	—	101.5	100.6	—	—
	二輪小型自動車	—	104.1	104.1	—	—	—	99.9	99.9	—	—
	計	—	102.2	103.1	—	—	—	101.6	102.8	—	—

(注) 1 平成23年度以前は決算額、平成24年度は決算見込額、平成25年度は当初調定額
2 構成比は、小計及び合計に合うように各区分での端数整理はしていない

平成 23 年 度					平成 24 年 度					平成 25 年 度				
税率 (円)	台数 (台)	調定額 (千円)	構成比(%)		税率 (円)	台数 (台)	調定額 (千円)	構成比(%)		税率 (円)	台数 (台)	調定額 (千円)	構成比(%)	
			台数	調定				台数	調定				台数	調定
1,000	4,529	4,529	12.1	2.3	1,000	4,428	4,428	11.7	2.2	1,000	4,328	4,328	11.1	2.1
1,200	272	326	0.7	0.2	1,200	264	317	0.7	0.2	1,200	292	350	0.7	0.2
1,600	442	707	1.2	0.4	1,600	485	776	1.3	0.4	1,600	541	866	1.4	0.4
2,500	68	170	0.2	0.1	2,500	70	175	0.2	0.1	2,500	76	190	0.2	0.1
—	5,311	5,732	14.2	2.9	—	5,247	5,696	13.8	2.8	—	5,237	5,734	13.4	2.7
2,400	1,064	2,554	2.9	1.3	2,400	1,060	2,544	2.8	1.3	2,400	1,056	2,534	2.7	1.2
3,100	5	16	0.0	0.0	3,100	4	12	0.0	0.0	3,100	4	12	0.0	0.0
5,500	0	0	0.0	0.0	5,500	0	0	0.0	0.0	5,500	1	6	0.0	0.0
7,200	20,523	147,766	55.0	75.5	7,200	21,246	152,971	56.0	76.1	7,200	22,336	160,819	57.2	77.0
3,000	178	534	0.5	0.3	3,000	182	546	0.5	0.3	3,000	192	576	0.5	0.3
4,000	7,717	30,868	20.7	15.8	4,000	7,681	30,724	20.2	15.3	4,000	7,675	30,700	19.6	14.7
—	29,487	181,738	79.0	92.8	—	30,173	186,797	79.5	93.0	—	31,264	194,647	80.0	93.2
1,600	821	1,313	2.2	0.7	1,600	836	1,338	2.2	0.7	1,600	862	1,379	2.2	0.7
4,700	413	1,941	1.1	1.0	4,700	406	1,908	1.1	0.9	4,700	404	1,899	1.0	0.9
—	1,234	3,254	3.3	1.7	—	1,242	3,246	3.3	1.6	—	1,266	3,278	3.2	1.6
4,000	1,278	5,112	3.4	2.6	4,000	1,301	5,204	3.4	2.6	4,000	1,312	5,248	3.4	2.5
—	37,310	195,836	100.0	100.0	—	37,963	200,943	100.0	100.0	—	39,079	208,907	100.0	100.0
—	97.2	97.9	—	—	—	98.8	99.4	—	—	—	99.8	100.7	—	—
—	101.5	102.0	—	—	—	102.3	102.8	—	—	—	103.6	104.2	—	—
—	98.5	97.6	—	—	—	100.6	99.8	—	—	—	101.9	101.0	—	—
—	104.8	104.8	—	—	—	101.8	101.8	—	—	—	100.8	100.8	—	—
—	100.8	101.9	—	—	—	101.8	102.6	—	—	—	102.9	104.0	—	—

(2) 異動台数

区 分		平 成 20 年 度			平 成 21 年 度		
		新 規 増	廃 車 減	差 引 増 減 分	新 規 増	廃 車 減	差 引 増 減 分
原 付 自 転 車	50cc以下	966	1,039	△ 73	867	1,005	△ 138
	50cc超90cc以下	67	69	△ 2	43	64	△ 21
	90cc超125cc以下	109	70	39	92	60	32
	ミニカー	42	21	21	17	18	△ 1
	小 計	1,184	1,199	△ 15	1,019	1,147	△ 128
軽 自 動 車	二 輪	267	248	19	204	232	△ 28
	三 輪	0	0	0	1	0	1
	四輪乗用営業用	0	0	0	0	0	0
	四輪乗用自家用	5,286	4,332	954	5,355	4,713	642
	四輪貨物営業用	52	46	6	51	43	8
	四輪貨物自家用	1,593	1,601	△ 8	1,463	1,565	△ 102
	小 計	7,198	6,227	971	7,074	6,553	521
小 型 特 殊	農耕作業用	78	60	18	85	66	19
	その他	32	33	△ 1	16	20	△ 4
	小 計	110	93	17	101	86	15
二輪小型自動車		325	261	64	254	261	△ 7
合 計		8,817	7,780	1,037	8,448	8,047	401
前 年 比 (%)	原付自転車	96.3	91.6	—	86.1	95.7	—
	軽自動車	97.6	98.6	—	98.3	105.2	—
	小型特殊自動車	92.4	90.3	—	91.8	92.5	—
	二輪小型自動車	113.6	101.2	—	78.2	100.0	—
	計	97.9	97.4	—	95.8	103.4	—

平成 22 年 度			平成 23 年 度			平成 24 年 度		
新規増	廃車減	差 増減 引分	新規増	廃車減	差 増減 引分	新規増	廃車減	差 増減 引分
800	1,004	△ 204	772	855	△ 83	757	886	△ 129
40	51	△ 11	36	44	△ 8	52	48	4
121	67	54	121	78	43	135	92	43
17	16	1	17	15	2	11	5	6
978	1,138	△ 160	946	992	△ 46	955	1,031	△ 76
199	231	△ 32	212	223	△ 11	202	198	4
0	0	0	1	2	△ 1	0	0	0
0	0	0	0	0	0	1	0	1
5,345	4,562	783	6,056	5,498	558	6,163	5,264	899
44	49	△ 5	51	50	1	75	69	6
1,352	1,420	△ 68	1,394	1,471	△ 77	1,374	1,432	△ 58
6,940	6,262	678	7,714	7,244	470	7,815	6,963	852
60	63	△ 3	72	57	15	79	56	23
21	37	△ 16	18	25	△ 7	23	27	△ 4
81	100	△ 19	90	82	8	102	83	19
308	232	76	290	277	13	263	236	27
8,307	7,732	575	9,040	8,595	445	9,135	8,313	822
96.0	99.2	—	96.7	87.2	—	101.0	103.9	—
98.1	95.6	—	111.2	115.7	—	101.3	96.1	—
80.2	116.3	—	111.1	82.0	—	113.3	101.2	—
121.3	88.9	—	94.2	119.4	—	90.7	85.2	—
98.3	96.1	—	108.8	111.2	—	101.1	96.7	—

9 市たばこ税

(1) 年度別税額等

(単位：本、円、%)

年 度 項 目		平成20年度	平成21年度	平成22年度	平成23年度	平成24年度	
		国 内 産 た ば こ	旧3級品除く	本 数	161,066,730	150,012,780	136,431,404
前年比	93.1			93.1	90.9	75.8	108.0
税 額	531,198,078			494,742,149	494,765,937	477,371,244	515,700,215
前年比	93.1			93.1	100.0	96.5	108.0
旧3級品	本 数		2,080,320	2,004,780	3,045,100	5,246,160	6,372,140
	前年比		94.5	96.4	151.9	172.3	121.5
	税 額		3,253,619	3,135,477	5,785,721	11,489,091	13,954,989
	前年比		94.5	96.4	184.5	198.6	121.5
小 計	本 数		163,147,050	152,017,560	139,476,504	108,618,019	118,043,906
	前年比		93.1	93.2	91.8	77.9	108.7
	税 額		534,451,697	497,877,626	500,551,658	488,860,335	529,655,204
	前年比		93.1	93.2	100.5	97.7	108.3
外国産たばこ	本 数	81,423,444	76,635,624	71,993,598	87,945,910	75,009,048	
	前年比	92.3	94.1	93.9	122.2	85.3	
	税 額	268,534,511	252,744,285	263,701,759	406,134,202	346,391,772	
	前年比	92.3	94.1	104.3	154.0	85.3	
合 計	本 数	244,570,494	228,653,184	211,470,102	196,563,929	193,052,954	
	前年比	92.8	93.5	92.5	93.0	98.2	
	税 額	802,986,208	750,621,911	782,602,645	894,994,537	876,046,976	
	前年比	92.8	93.5	104.3	114.4	97.9	

(注) 平成22年度合計税額には、手持品課税分 18,349,228円を含む

(2) 税率の推移

年 度	税 率
昭和60年度～昭和63年度	*昭和60年4月1日から昭和61年4月30日までの売渡し分 ① 従価割/14.3% ② 従量割/1,000本につき350円 *昭和61年5月1日から平成元年3月31日までの売渡し分 ① 従価割/14.3%(1,000本につき1,000円控除) ② 従量割/1,000本につき640円
平成元年度～平成8年度	*平成元年4月1日から平成9年3月31日までの売渡し分 ① 旧3級品以外/1,000本につき1,997円 ② 旧3級品/1,000本につき948円
平成9年度～平成10年度	*平成9年4月1日から平成11年3月31日までの売渡し分 ① 旧3級品以外/1,000本につき2,434円 ② 旧3級品/1,000本につき1,155円
平成11年度～平成14年度	*平成11年4月1日から平成11年4月30日までの売渡し分 ① 旧3級品以外/1,000本につき2,434円 ② 旧3級品/1,000本につき1,155円 *平成11年5月1日から平成15年3月31日までの売渡し分 ① 旧3級品以外/1,000本につき2,668円 ② 旧3級品/1,000本につき1,266円
平成15年度～平成17年度	*平成15年4月1日から平成15年6月30日までの売渡し分 ① 旧3級品以外/1,000本につき2,668円 ② 旧3級品/1,000本につき1,266円 *平成15年7月1日から平成18年3月31日までの売渡し分 ① 旧3級品以外/1,000本につき2,977円 ② 旧3級品/1,000本につき1,412円
平成18年度～平成21年度	*平成18年4月1日から平成18年6月30日までの売渡し分 ① 旧3級品以外/1,000本につき2,977円 ② 旧3級品/1,000本につき1,412円 *平成18年7月1日から平成22年3月31日までの売渡し分 ① 旧3級品以外/1,000本につき3,298円 ② 旧3級品/1,000本につき1,564円
平成22年度～平成24年度	*平成22年4月1日から平成22年9月30日までの売渡し分 ① 旧3級品以外/1,000本につき3,298円 ② 旧3級品/1,000本につき1,564円 *平成22年10月1日から平成25年3月31日までの売渡し分 ① 旧3級品以外/1,000本につき4,618円 ② 旧3級品/1,000本につき2,190円
平成25年度～	*平成25年4月1日以後の売渡し分から ① 旧3級品以外/1,000本につき5,262円 ② 旧3級品/1,000本につき2,495円

10 国民健康保険税

(1) 平成25年度予算及び平成24年度決算見込額

(単位：千円)

歳 入		歳 出						
区 分	平成25年度 当初予算額	平成24年度 決算見込額	区 分	平成25年度 当初予算額	平成24年度 決算見込額			
国民健康 保 険 税	一 般	3,277,451	3,365,924	一 般 管 理 費	人件費	93,401	90,648	
	退 職	334,356	344,045		その他	31,165	41,346	
督 促 手 数 料		1	11	連 合 会 負 担 金		1,961	1,964	
国 庫 支 出 金	療養給付費等負担金		2,249,582	2,192,968	賦 課 徴 収 費		16,020	15,193
	高 額 医 療 費 共 同 事 業 負 担 金		69,517	56,752	運 営 協 議 会 費		509	407
	特 定 健 康 診 査 等 負 担 金		24,243	24,412	趣 旨 普 及 費		1,276	1,226
	財 政 調 整 交 付 金		293,853	359,548	療 養 給 付 費	一 般	7,498,214	7,207,609
	出 産 育 児 一 時 金 補 助 金		0	180		退 職	670,564	667,151
	高 齢 者 医 療 制 度 円 滑 運 営 事 業 費 補 助 金		0	425	療 養 費	一 般	143,911	142,959
	計		2,637,195	2,634,285		退 職	15,038	14,392
療養給付費等交付金		819,701	875,648	審 査 支 払 手 数 料		22,058	22,087	
前 期 高 齢 者 交 付 金		3,683,220	3,525,532	高 額 療 養 費	一 般	843,057	784,112	
県 支 出 金		724,241	697,891		退 職	119,269	102,870	
共 同 事 業 交 付 金		1,181,171	1,172,614	高 額 介 護 合 算 療 養 費	一 般	259	702	
財 産 収 入		2	322		退 職	266	105	
繰 入 金	一 般 会 計	1,008,566	1,074,011	移 送 費		2	0	
	基 金	1	0	出 産 育 児 一 時 金		62,580	55,520	
繰 越 金	療養給付費等交付金		1	136,249	葬 祭 費		8,400	9,300
	そ の 他		1	446,746	後 期 高 齢 者 等 支 援 金 等		1,935,232	1,853,113
諸 収 入	延 滞 金	一 般	12,233	20,557	前 期 高 齢 者 等 前 納 付 金 等		1,220	1,976
		退 職	910	850	老 人 保 健 拠 出 金		82	80
	過 料		1	0	介 護 納 付 金		808,878	766,412
	第 三 者 納 付 金	一 般	13,293	65,672	共 同 事 業 拠 出 金		1,286,608	1,168,910
		退 職	11	0	特 定 健 康 診 査 等 事 業 費		117,555	113,999
	返 納 金	一 般	1,893	2,203	疾 病 予 防 費		5,621	5,181
		退 職	41	20	基 金 積 立 金		2	250,000
雑 入		13	499	公 債 費		1	0	
				還 付 金	一 般	9,351	145,864	
					退 職	801	192	
				繰 出 金		1	29,635	
				予 備 費		1,000	0	
歳 入 合 計		13,694,302	14,363,079	歳 出 合 計		13,694,302	13,492,953	

(2) 医療給付費分調定額（現年課税分）

年度	調定額 (千円)	納税義務者数 年平均(人)	被保険者数 年平均(人)	1世帯当たり 調定額(円)	1人当たり 調定額(円)
20	2,775,982	19,880	37,330	139,637	74,363
21	2,796,809	19,823	37,597	141,089	74,389
22	2,737,092	19,970	37,569	137,060	72,855
23	2,751,551	20,120	37,450	136,757	73,473
24	2,671,331	19,979	36,757	133,707	72,675

(注) 一般と退職者の合算値

(3) 後期高齢者支援金等分調定額（現年課税分）

年度	調定額 (千円)	納税義務者数 年平均(人)	被保険者数 年平均(人)	1世帯当たり 調定額(円)	1人当たり 調定額(円)
20	596,313	19,880	37,330	29,996	15,974
21	604,374	19,823	37,597	30,489	16,075
22	676,890	19,970	37,569	33,895	18,017
23	735,299	20,120	37,450	36,546	19,634
24	714,879	19,979	36,757	35,782	19,449

(注) 一般と退職者の合算値

(4) 介護納付金分調定額（現年課税分）

年度	調定額 (千円)	納税義務者数 年平均(人)	被保険者数 年平均(人)	1世帯当たり 調定額(円)	1人当たり 調定額(円)
20	354,708	10,149	13,699	34,950	25,893
21	355,127	10,166	13,610	34,933	26,093
22	331,579	10,320	13,707	32,130	24,190
23	336,776	10,468	13,865	32,172	24,290
24	319,795	10,236	13,402	31,242	23,862

(注) 一般と退職者の合算値

(5) 全体分調定額（現年課税分）

年度	調定額 (千円)	納税義務者数 年平均(人)	被保険者数 年平均(人)	1世帯当たり 調定額(円)	1人当たり 調定額(円)
20	3,727,003	19,880	37,330	187,475	99,839
21	3,756,310	19,823	37,597	189,493	99,910
22	3,745,561	19,970	37,569	187,559	99,698
23	3,823,626	20,120	37,450	190,041	102,099
24	3,706,005	19,979	36,757	185,495	100,824

(注) 一般と退職者の合算値

11 徴 収

(1) 市税収入の推移

区 分		平成 20 年 度			平成 21 年 度		
		税 額 (千円)	構 成 比 (%)	前 年 比 (%)	税 額 (千円)	構 成 比 (%)	前 年 比 (%)
市 民 税		10,775,016	47.8	100.3	9,387,796	44.6	87.1
内 訳	個 人	8,150,226	36.2	102.6	8,050,618	38.2	98.8
	法 人	2,624,790	11.6	93.9	1,337,178	6.4	50.9
固 定 資 産 税		9,951,475	44.1	103.1	9,902,829	47.0	99.5
内 訳	純 固 定	9,910,093	43.9	103.1	9,862,289	46.8	99.5
	交 (納) 付 金	41,382	0.2	92.6	40,540	0.2	98.0
軽 自 動 車 税		179,321	0.8	103.3	185,157	0.9	103.3
市 た ば こ 税		802,986	3.6	92.8	750,622	3.6	93.5
都 市 計 画 税		831,988	3.7	102.9	830,974	3.9	99.9
合 計		22,540,786	100.0	101.3	21,057,378	100.0	93.4
内 訳	現 年 課 税 分	22,348,112	99.1	101.3	20,821,973	98.9	93.2
	滞 納 繰 越 分	192,674	0.9	104.9	235,405	1.1	122.2

国 民 健 康 保 険 税		3,545,713	100.0	83.6	3,552,568	100.0	100.2
内 訳	現 年 課 税 分	3,390,458	95.6	82.6	3,398,106	95.7	100.2
	滞 納 繰 越 分	155,255	4.4	114.3	154,462	4.3	99.5

平成 22 年 度			平成 23 年 度			平成 24 年 度		
税 額 (千円)	構成比 (%)	前年比 (%)	税 額 (千円)	構成比 (%)	前年比 (%)	税 額 (千円)	構成比 (%)	前年比 (%)
8,710,870	42.6	92.8	8,773,127	42.5	100.7	9,266,414	44.8	105.6
7,242,942	35.4	90.0	7,188,098	34.8	99.2	7,488,652	36.2	104.2
1,467,928	7.2	109.8	1,585,029	7.7	108.0	1,777,762	8.6	112.2
9,949,285	48.6	100.5	9,930,521	48.1	99.8	9,505,451	46.0	95.7
9,909,011	48.4	100.5	9,890,747	47.9	99.8	9,465,684	45.8	95.7
40,274	0.2	99.3	39,774	0.2	98.8	39,767	0.2	100.0
190,670	0.9	103.0	194,753	0.9	102.1	200,145	1.0	102.8
782,603	3.8	104.3	894,995	4.3	114.4	876,047	4.2	97.9
848,644	4.1	102.1	859,902	4.2	101.3	825,166	4.0	96.0
20,482,071	100.0	97.3	20,653,298	100.0	100.8	20,673,223	100.0	100.1
20,250,250	98.9	97.3	20,354,705	98.6	100.5	20,345,912	98.4	100.0
231,821	1.1	98.5	298,593	1.4	128.8	327,311	1.6	109.6

3,601,774	100.0	101.4	3,743,395	100.0	103.9	3,709,969	100.0	99.1
3,425,621	95.1	100.8	3,523,660	94.1	102.9	3,446,221	92.9	97.8
176,153	4.9	114.0	219,735	5.9	124.7	263,749	7.1	120.0

(注) 平成23年度以前は決算額、平成24年度は決算見込額

(2) 収納率の推移

(単位：%)

区 分		平成20年度	平成21年度	平成22年度	平成23年度	平成24年度
個人市民税	現年課税分	97.1	97.1	97.7	98.0	98.2
	滞納繰越分	15.5	16.0	15.3	19.5	20.7
	小計	91.9	90.9	90.1	90.8	91.6
法人市民税	現年課税分	99.7	99.8	99.8	99.7	99.5
	滞納繰越分	11.4	22.2	9.7	15.1	12.9
	小計	99.1	98.5	98.6	98.7	98.7
市民税合計		93.6	91.9	91.4	92.1	92.8
純固定資産税	現年課税分	98.5	98.6	98.6	98.7	98.8
	滞納繰越分	17.4	19.3	18.1	24.3	30.0
	小計	94.3	94.2	94.2	94.6	95.0
交(納)付金		100.0	100.0	100.0	100.0	100.0
固定資産税合計		94.4	94.3	94.2	94.7	95.0
軽自動車税	現年課税分	97.4	97.5	97.6	97.9	98.0
	滞納繰越分	19.4	19.9	20.8	21.0	22.7
	小計	92.1	92.1	92.3	92.5	92.9
市たばこ税		100.0	100.0	100.0	100.0	100.0
都市計画税	現年課税分	98.5	98.4	98.5	98.7	98.8
	滞納繰越分	17.4	19.3	18.1	24.3	30.0
	小計	94.6	94.3	94.2	94.7	95.0
合計		94.2	93.4	93.2	93.8	94.2
内訳	現年課税分	98.2	98.1	98.4	98.6	98.7
	滞納繰越分	16.4	17.7	16.5	21.6	24.8
国民健康 保険税	現年課税分	91.0	90.5	91.5	92.2	93.0
	滞納繰越分	10.4	10.2	11.2	14.0	17.6
	合計	67.9	67.4	67.7	69.4	71.3

(3) 滞納繰越明細(平成25年度当初調定)

区分 年度	市 県 民 税 (普 通 徴 収)		市 県 民 税 (特 別 徴 収)		法 人 市 民 税	
	件数(件)	税 額 (円)	件数(件)	税 額 (円)	件数(件)	税 額 (円)
43~54	4	27,720				
55						
56						
57						
58						
59	4	99,868				
60	4	155,840				
61	6	282,630				
62	8	234,990				
63	8	319,100				
元	10	677,542				
2	15	677,381				
3	21	2,717,400				
4	27	5,036,300				
5	32	6,606,069				
6	27	4,625,467				
7	36	1,356,600				
8	55	6,169,400				
9	86	4,379,654				
10	84	4,550,618				
11	158	4,175,906				
12	148	5,941,675				
13	180	6,872,566			1	644,900
14	300	10,229,484	2	237,600	1	334,900
15	343	8,395,910			3	880,900
16	476	14,006,401	17	243,000	4	1,303,500
17	933	29,176,599	24	528,145	6	253,661
18	1,491	36,250,134	31	508,700	8	387,000
19	4,131	132,359,538	110	2,401,651	21	2,362,542
20	5,681	202,070,039	121	2,266,000	32	2,181,218
21	7,169	230,976,451	193	4,356,315	44	3,444,900
22	6,039	191,849,753	310	6,246,720	33	1,834,793
23	7,251	223,148,727	503	9,055,840	60	3,300,881
24	7,116	220,648,136	392	8,688,661	97	5,777,730
合 計	41,843	1,354,017,898	1,703	34,532,632	310	22,706,925

(注) 今年度より、件数の集計単位を従来の1件=1人から1件=1納期分と改めました。

〔 続 き 〕

固 定 資 産 税 都 市 計 画 税		軽 自 動 車 税		合 計		国 民 健 康 保 険 税	
件数(件)	税 額 (円)	件数(件)	税 額 (円)	件数(件)	税 額 (円)	件数(件)	税 額 (円)
16	171,350			20	199,070		
4	63,490			4	63,490		
4	63,560			4	63,560		
4	69,700			4	69,700	1	2,280
2	5,800			2	5,800	5	75,420
4	15,400			8	115,268	5	171,200
3	11,400			7	167,240	9	333,950
4	15,310			10	297,940	12	567,840
1	3,800			9	238,790	18	582,480
4	13,800			12	332,900	15	676,300
4	13,800			14	691,342	21	464,000
4	13,800			19	691,181	42	2,101,500
8	93,400			29	2,810,800	44	1,473,469
8	105,400			35	5,141,700	51	1,582,039
13	314,400			45	6,920,469	89	2,344,916
24	547,400	2	8,200	53	5,181,067	71	1,661,350
39	1,907,200	2	8,200	77	3,272,000	123	3,057,320
49	2,502,226	2	8,200	106	8,679,826	168	4,952,935
72	3,282,424	2	8,200	160	7,670,278	205	6,950,196
103	4,971,130	4	13,400	191	9,535,148	290	11,134,507
145	6,269,390	5	16,600	308	10,461,896	420	15,898,036
197	6,206,429	8	30,800	353	12,178,904	534	19,261,816
286	8,560,340	11	43,850	478	16,121,656	691	26,822,028
410	14,371,680	14	62,058	727	25,235,722	1,072	37,936,284
514	15,973,277	26	127,732	886	25,377,819	1,781	34,605,074
667	19,371,175	34	157,900	1,198	35,081,976	2,416	48,516,260
862	25,446,793	71	299,719	1,896	55,704,917	3,402	67,364,847
1,132	33,182,857	133	602,865	2,795	70,931,556	4,724	90,789,061
1,587	45,789,596	376	1,610,413	6,225	184,523,740	9,651	166,391,775
2,077	65,851,029	493	2,102,344	8,404	274,470,630	11,065	196,473,414
2,586	83,245,860	578	2,392,790	10,570	324,416,316	12,401	228,643,948
3,427	109,118,081	684	2,839,666	10,493	311,889,013	13,229	240,403,695
4,667	143,614,460	943	4,157,797	13,424	383,277,705	15,715	287,705,152
4,200	123,132,446	930	4,119,239	12,735	362,366,212	14,770	260,779,734
23,127	714,318,203	4,318	18,609,973	71,301	2,144,185,631	93,040	1,759,722,826

(注) 今年度より、件数の集計単位を従来の 1件=1人から 1件=1納期分と改めました。

(4) 前納報奨金

ア 報奨金額区分別明細(平成24年度)

固定資産税 都市計画税	個人分		法人分		合計		構成比	
	件数 (件)	報奨金額 (円)	件数 (件)	報奨金額 (円)	件数 (件)	報奨金額 (円)	件数 (%)	金額 (%)
1,000円未満	20,047	8,955,000	483	222,000	20,530	9,177,000	58.6	16.9
1,000円以上 ～3,000円未満	10,925	17,626,000	378	672,000	11,303	18,298,000	32.2	33.6
3,000円以上 ～5,000円未満	1,355	5,103,000	130	497,000	1,485	5,600,000	4.2	10.3
5,000円以上 ～10,000円未満	859	5,917,000	158	1,121,000	1,017	7,038,000	2.9	12.9
10,000円以上 ～40,000円	439	7,759,000	289	6,588,000	728	14,347,000	2.1	26.3
合計	33,625	45,360,000	1,438	9,100,000	35,063	54,460,000	100.0	100.0

イ 年度別推移

税目	年	調定(A)		納期前納付(B)		B/A×100		前納報奨金	
		件数 (件)	税額 (千円)	件数 (件)	年税額 (千円)	件数 (%)	税額 (%)	件数 (件)	金額 (千円)
固定資産 税	20	56,086	10,833,177	33,478	5,266,825	59.7	48.6	33,478	55,772
	21	56,164	10,761,236	33,435	5,221,348	59.5	48.5	33,435	55,067
	22	56,476	10,843,865	33,968	5,312,395	60.1	49.0	33,968	56,148
	23	57,206	10,744,627	34,737	5,250,406	60.7	48.9	34,737	56,720
	24	57,860	10,231,577	35,063	5,027,004	60.6	49.1	35,063	54,460

(5) 督促・催告

ア 定期督促の明細(平成24年度)

区分		調 定 (A)		左のうち督促状の発送(B)		B/A × 100	
		件 数 (件)	税 額 (円)	件 数 (件)	税 額 (円)	件 数 (%)	税 額 (%)
市 普 県 通 民 徴 税 収)	1 期	24,782	812,982,589	4,354	117,710,725	17.6	14.5
	2 期	21,263	786,847,300	3,997	120,054,450	18.8	15.3
	3 期	21,081	800,405,500	4,167	127,365,000	19.8	15.9
	4 期	21,645	849,745,500	4,386	145,929,600	20.3	17.2
	随 時	1,664	56,236,400	263	9,173,700	15.8	16.3
	小 計	90,435	3,306,217,289	17,167	520,233,475	19.0	15.7
市県民税(特徴)		110,261	8,417,607,803	1,699	48,799,350	1.5	0.6
法人市民税		5,285	1,784,106,300	163	8,339,833	3.1	0.5
固 定 都 資 市 産 計 税 画 ・ 税	1 期	57,827	2,641,928,400	4,271	117,973,950	7.4	4.5
	2 期	55,349	2,529,883,900	3,334	95,193,600	6.0	3.8
	3 期	55,354	2,530,717,700	3,033	91,136,626	5.5	3.6
	4 期	55,355	2,531,793,300	3,206	90,083,000	5.8	3.6
	随 時	32	1,907,200	0	0	0.0	0.0
	小 計	223,917	10,236,230,500	13,844	394,387,176	6.2	3.9
軽 自 動 車 税	全 期	37,942	200,854,800	3,958	19,923,300	10.4	9.9
	随 時	21	88,400	5	5,000	23.8	5.7
	小 計	37,963	200,943,200	3,963	19,928,300	10.4	9.9
国 民 健 康 保 険 税	1 期	16,517	324,928,900	2,916	48,403,750	17.7	14.9
	2 期	16,275	318,126,700	2,817	48,244,400	17.3	15.2
	3 期	17,281	344,580,500	3,100	53,209,735	17.9	15.4
	4 期	17,163	337,035,800	2,918	50,041,100	17.0	14.8
	5 期	17,217	340,277,700	3,171	55,408,200	18.4	16.3
	6 期	16,457	331,353,800	2,869	50,225,800	17.4	15.2
	7 期	16,435	333,157,400	2,840	50,988,700	17.3	15.3
	8 期	16,400	333,469,900	2,932	53,456,200	17.9	16.0
	9 期	16,300	335,326,700	2,885	54,329,300	17.7	16.2
	10 期	16,290	342,956,700	2,934	56,313,500	18.0	16.4
	随 時	1,685	46,471,900	453	19,903,174	26.9	42.8
	小 計	168,020	3,387,686,000	29,835	540,523,859	17.8	16.0
合 計		635,881	27,332,791,092	66,671	1,532,211,993	10.5	5.6

イ 督促状発送件数の推移

(単位：件)

区 分		平成20年度	平成21年度	平成22年度	平成23年度	平成24年度
市 県 民 税	普通徴収	20,619	21,995	16,396	17,575	17,167
	特別徴収	1,887	1,784	1,801	1,637	1,699
法 人 市 民 税		140	166	153	141	163
固 定 資 産 税 都 市 計 画 税		13,074	13,331	13,444	13,949	13,844
軽 自 動 車 税		4,185	3,989	4,338	4,187	3,963
国 民 健 康 保 険 税		31,283	32,084	32,937	33,746	29,835
合 計		71,188	73,349	69,069	71,235	66,671
前 年 比 (%)		99.2	103.0	94.2	103.1	93.6

ウ 催告書発送件数(平成24年度)

区 分		市 内 (件)	市 外 (件)	合 計 (件)	未 納 額 (円)
第 1 回	24. 4. 26	4,063	787	4,850	124,163,260
第 2 回	24. 6. 26	3,571	1,113	4,684	1,063,271,778
第 3 回	24. 9. 26	2,742	416	3,158	65,673,293
第 4 回	24. 10. 25	3,350	326	3,676	84,847,692
第 5 回	24. 11. 27	3,868	1,147	5,015	1,061,922,579
第 6 回	25. 1. 21	3,909	488	4,397	100,241,281
第 7 回	25. 2. 26	3,687	1,030	4,717	1,066,637,054
合 計		25,190	5,307	30,497	—

(6) 税外収入

ア 年度別推移

(単位：千円)

区 分	平成20年度	平成21年度	平成22年度	平成23年度	平成24年度
延 滞 金	23,611	24,921	23,556	42,273	62,273
督 促 手 数 料	37	24	17	11	23
県民税徴収事務委託金	325,632	243,539	233,859	218,161	214,377
税 務 証 明 手 数 料	6,180	6,723	6,562	6,412	6,837
土 地 改 良 区 賦 課 金 徴 収 事 務 費 収 入	581	578	577	572	570
合 計	356,041	275,785	264,571	267,429	284,080

イ 土地改良区賦課金徴収事務費収入(平成24年度)

(単位：円)

区 分	福田悪水土地改良区
受 託 事 務 手 数 料	546,360
口 座 振 替 経 費 分 担 金	3,085
口 座 振 替 事 務 経 費	18,513
転 出 ・ 死 亡 者 リ ス ト	2,000
合 計	569,958

ウ 県民税徴収事務委託金（平成24年度決算見込額）

法 第 4 7 条 第 1 項 の 規 定 に よ る 区 分		人 数 又 は 金 額	政 令 で 定 め る 金 額 若 し く は 率 ・ 按 分 率	交 付 を 受 く べ き 金 額	備 考
平 成 1 8 年 度 決 定 分 以 前	払 込 金 額	7,101,413円	7/100	497,097円	
	還 付 ・ 充 当 金 額	277,800円	29.21%	81,142円	
	還 付 加 算 金 額	125,280円		36,592円	
	還 付 ・ 充 当 金 額	23,101円	39.82%	9,198円	
	還 付 加 算 金 額	0円		0円	
平 成 1 9 年 度 以 降 賦 課 決 定 分	納 税 義 務 者 数	8月 ① 68,068人	④ 3,000円	A 68,068,000円	①×④×1/3
		12月 ② 68,068人		B 68,068,000円	②×④×1/3
		4月 ③ 68,301人		68,767,000円	③×④-(A+B)
	還 付 ・ 充 当 金 額	20,186,966円	39.82%	8,038,449円	
		4,638,000円		1,846,851円	
	還 付 加 算 金 額	32,500円		12,941円	
		3,700円		1,473円	
	配 当 割 ・ 株 式 等 譲 渡 所 得 割 控 除 不 足 額 に 相 当 す る 金 額	4,130,724円	40.00%	1,652,289円	
	前 回 報 告 時 以 前 の 錯 誤 ・ 交 付 過 不 足 額			-2,701,864円	
	合 計			214,377,168円	

(7) 過誤納金還付

区 分			平成 23 年 度		平成 24 年 度		前 年 比	
			件 数 (件)	税 額 (円)	件 数 (件)	税 額 (円)	件 数 (%)	税 額 (%)
歳 入 還 付	市 県 民 税	普通徴収	359	8,443,564	378	13,647,483	105.3	161.6
		特別徴収	1,388	32,070,514	1,418	20,522,989	102.2	64.0
	法 人 市 民 税	117	22,025,208	114	6,731,409	97.4	30.6	
	固 定 資 産 税 都 市 計 画 税	291	9,535,251	217	5,192,436	74.6	54.5	
	交 (納) 付 金	0	0	0	0	0	0	
	軽 自 動 車 税	56	227,000	53	250,500	94.6	110.4	
	国 民 健 康 保 険 税	2,336	39,208,481	2,618	41,611,225	112.1	106.1	
	市 た ば こ 税	0	0	0	0	0	0	
	小 計	4,547	111,510,018	4,798	87,956,042	105.5	78.9	
歳 出 還 付			1,793 (272)	80,447,145 (8,469,600)	1,565 (346)	101,378,780 (9,362,214)	87.3 (127.2)	126.0 (110.5)
合 計			6,340	191,957,163	6,363	189,334,822	100.4	98.6

(注) 1 () 数値は、国保税分再掲
2 平成24年度は決算見込額

(8) 執行停止税額

ア 年度別推移

区 分		平成20年度	平成21年度	平成22年度	平成23年度	平成24年度
市 県 民 税 (普通徴収)	件数(件)	430	527	1,303	1,076	833
	税額(円)	28,897,889	36,578,151	106,387,063	105,838,922	74,193,466
市 県 民 税 (特別徴収)	件数(件)	18	24	55	22	2
	税額(円)	613,342	4,113,920	5,115,690	558,697	226,646
法 人 市 民 税	件数(件)	7	31	30	20	21
	税額(円)	287,373	1,696,100	2,415,937	1,938,303	952,418
固 定 資 産 税 都 市 計 画 税	件数(件)	80	166	315	205	166
	税額(円)	7,618,400	17,171,206	25,532,272	11,759,972	15,503,128
軽自動車税	件数(件)	118	169	341	306	238
	税額(円)	588,242	2,579,918	1,833,445	2,728,881	1,015,338
国民健康保険税	件数(件)	810	743	1,914	1,695	1,274
	税額(円)	66,516,856	66,524,352	177,455,707	144,876,245	124,578,959
合 計	件数(件)	1,463	1,660	3,958	3,324	2,534
	税額(円)	104,522,102	128,663,647	318,740,114	267,701,020	216,469,955

イ 執行停止事由明細(平成24年度)

区 分	実 人 数	税 額 (円)
無 財 産	16	13,760,529
行 方 ・ 所 在 不 明	43	5,174,853
本 人 死 亡	15	11,414,702
生 活 困 窮 ・ 事 業 不 振	573	152,583,175
外 国 へ 転 出	125	15,819,081
倒 産 ・ 破 産	14	2,777,745
そ の 他	26	14,939,870
合 計	812	216,469,955

(9) 不納欠損

区 分		平成20年度	平成21年度	平成22年度	平成23年度	平成24年度
個人市民税	件数(件)	882	873	871	877	930
	税額(円)	33,910,078	49,575,109	33,828,433	36,156,484	47,971,092
法人市民税	件数(件)	16	45	30	31	26
	税額(円)	674,773	2,406,800	2,201,737	2,450,703	1,202,418
固定資産税	件数(件)	308	289	336	247	241
	税額(円)	22,102,177	26,185,977	47,671,683	16,559,580	15,461,937
都市計画税	件数(件)	(308)	(289)	(336)	(247)	(241)
	税額(円)	1,678,945	2,083,457	4,016,144	1,420,420	1,331,738
軽自動車税	件数(件)	362	358	333	291	306
	税額(円)	1,379,200	1,423,100	1,344,850	1,217,542	1,296,076
国民健康保険税	件数(件)	2,022	1,914	1,957	1,802	1,792
	税額(円)	145,850,465	127,767,044	133,081,013	124,024,128	135,128,091
合 計	件数(件)	3,590	3,479	3,527	3,248	3,295
	税額(円)	205,595,638	209,441,487	222,143,860	181,828,857	202,391,352
1件当たり欠損額	税額(円)	57,269	60,202	62,984	55,982	61,424

(注) ()内は、固定資産税の件数再掲

(10) 滞納処分(差押・公売・交付要求)

区 分		平成20年度	平成21年度	平成22年度	平成23年度	平成24年度	
差	不 動 産	実人数	56	120	116	133	177
		税額(円)	56,089,750	158,567,758	184,241,907	152,294,134	236,617,921
押	債 権	実人数	262	363	491	982	1,142
		税額(円)	138,514,413	163,579,810	237,937,151	429,522,660	660,941,158
押	合 計	実人数	318	483	607	1,115	1,319
		税額(円)	194,604,163	322,147,568	422,179,058	581,816,794	897,559,079
公 売	件 数	2	4	5	5	6	
	金額(円)	4,801,200	23,657,917	6,705,932	17,680,166	60,898,410	
交 付 要 求	件 数	55	91	130	100	122	
	金額(円)	38,302,714	53,889,067	72,381,952	80,629,766	58,666,656	

12 口座振替

(1) 制度のあらまし

ア 対象者

稲沢市に納税義務のある方

(ただし、法人市民税、特別徴収市県民税については口座振替できません。)

イ 対象税目等

市県民税(普通徴収分)、固定資産税・都市計画税、軽自動車税、国民健康保険税、市営住宅家賃、保育園運営費負担金(保育料)、放課後児童クラブ利用料、後期高齢者医療保険料、介護保険料、祖父江霊園維持管理料、福田悪水土地改良区賦課金

ウ 取扱金融機関と指定口座

国内に所在する指定金融機関・収納代理金融機関等の各店で取り扱いを行う。

口座振替用に指定できる口座は、普通預金、当座預金、納税準備預金、通常貯金とする。

平成17年度から税目等の選択及び一人複数口座が可能。

エ 申し込み手続きと適用時期

市税等口座振替依頼書を取扱金融機関等へ提出する。取扱金融機関等が承諾後、口座振替依頼書(稲沢市保管用)を市へ送付する。

また、依頼内容を変更及び廃止する場合は、所定の依頼書を提出する。

口座振替の開始は、稲沢市が上記書類を受領した日の翌月分の納期限日から適用する。

オ 振替日

各税目等の納期限の日とする。

カ 事務順序

(ア) 書類の受付、送付

金融機関等の受付分は、印鑑等照合後、随時市へ送付する。

市の受付分は、随時該当金融機関等へ回送し、金融機関等は前段と同様の処理をする。

(イ) 口座振替用納付(納入)書の送付

振替日の5営業日前までに、納付(納入)明細を記録した磁気テープを該当金融機関等へ送付する。

(ウ) 口座振替用納付(納入)済書の返送

金融機関等は、振替日の翌日から起算して3営業日以内に振替結果を記録した磁気テープを市へ送付する。

(2) 口座振替加入状況

区 分		平成 24 年 度					
		対象納税者数(件)	対前年(件)	加入者数(件)	対前年(件)	加入率(%)	対前年(%)
市 税	(普)市県民税	30,512	89	14,683	△ 154	48.1	△ 0.7
	固定資産税 都市計画税	57,860	△ 157	33,119	△ 2,048	57.2	△ 3.4
	軽自動車税	33,961	472	9,726	△ 305	28.6	△ 1.4
	国民健康保険税	17,755	△ 207	9,747	△ 219	54.9	△ 0.6
	小 計	140,088	197	67,275	△ 2,726	48.0	△ 2.0
料 金 等	市営住宅家賃	376	7	233	△ 4	62.0	△ 2.2
	保 育 料	2,979	10	2,877	10	96.6	0.0
	児童クラブ利用料	837	1	741	22	88.5	2.5
	後期高齢者医療保険料	4,090	286	2,715	249	66.4	1.6
	介 護 保 険 料	3,039	433	505	17	16.6	△ 2.1
	霊園維持管理料	2,820	18	1,776	54	63.0	1.5
	小 計	14,141	755	8,847	348	62.6	△ 0.9
合 計	154,229	952	76,122	△ 2,378	49.4	△ 1.8	

区 分		平成 25 年 度					
		対象納税者数(件)	対前年(件)	加入者数(件)	対前年(件)	加入率(%)	対前年(%)
市 税	(普)市県民税	30,627	115	14,476	△ 207	47.3	△ 0.8
	固定資産税 都市計画税	53,437	△ 4,423	32,282	△ 837	60.4	3.2
	軽自動車税	34,834	873	9,498	△ 228	27.3	△ 1.3
	国民健康保険税	17,172	△ 583	9,403	△ 344	54.8	△ 0.1
	小 計	136,070	△ 4,018	65,659	△ 1,616	48.3	0.3
料 金 等	市営住宅家賃	376	0	237	4	63.0	1.0
	保 育 料	3,879	900	3,569	692	92.0	△ 4.6
	児童クラブ利用料	954	117	841	100	88.2	△ 0.3
	後期高齢者医療保険料	4,029	△ 61	2,779	64	69.0	2.6
	介 護 保 険 料	3,063	24	511	6	16.7	0.1
	霊園維持管理料	2,821	1	1,792	16	63.5	0.5
	小 計	15,122	981	9,729	882	64.3	1.7
合 計	151,192	△ 3,037	75,388	△ 734	49.9	0.5	

(3) 振替項目別口座振替結果（平成24年度）

区 分		振 替 依 頼		振 替 済		振 替 率	
		件数(件)	金 額(円)	件数(件)	金 額(円)	件数(%)	金額(%)
市 県 民 税 (普 通 徴 収)		25,662	1,481,393,069	23,697	1,365,145,669	92.3	92.2
固 定 資 産 税 ・ 都 市 計 画 税		72,961	4,323,251,900	68,970	4,035,467,000	94.5	93.3
軽 自 動 車 税		13,655	69,334,800	13,250	67,140,700	97.0	96.8
国 民 健 康 保 険 税		94,608	2,069,440,900	90,131	1,957,260,100	95.3	94.6
小 計		206,886	7,943,420,669	196,048	7,425,013,469	94.8	93.5
市 営 住 宅 家 賃		2,786	47,865,200	2,702	46,232,800	97.0	96.6
保 育 料		43,788	697,803,980	42,045	672,156,760	96.0	96.3
児 童 ク ラ ブ 利 用 料		8,546	34,184,000	8,317	33,268,000	97.3	97.3
後 期 高 齢 者 医 療 保 険 料		21,825	338,760,500	21,535	334,690,400	98.7	98.8
介 護 保 険 料		5,060	32,935,900	4,877	31,818,900	96.4	96.6
霊 園 維 持 管 理 料		1,777	5,290,000	1,746	5,197,000	98.3	98.2
土 地 改 良 区 賦 課 金	福 田 悪 水	1,799	10,606,500	1,764	10,406,000	98.1	98.1
	祖 父 江 町	1,477	7,104,070	1,403	6,591,350	95.0	92.8
	平 和	1,103	2,600,510	1,071	2,540,830	97.1	97.7
小 計		88,161	1,177,150,660	85,460	1,142,902,040	96.9	97.1
合 計		295,047	9,120,571,329	281,508	8,567,915,509	95.4	93.9

(4) 口座振替不能(残高不足)状況(平成24年度)

区 分	振 替 依 頼		振 替 不 能 (残 高 不 足)		不 能 率	
	件数(件)	金 額 (円)	件数(件)	金 額 (円)	件数(%)	金額(%)
市 県 民 税 (普 通 徴 収)	25,662	1,481,393,069	1,393	87,694,800	5.4	5.9
固 定 資 産 税 ・ 都 市 計 画 税	72,961	4,323,251,900	3,490	176,892,250	4.8	4.1
軽 自 動 車 税	13,655	69,334,800	319	1,722,300	2.3	2.5
国 民 健 康 保 険 税	94,608	2,069,440,900	4,285	108,911,500	4.5	5.3
合 計	206,886	7,943,420,669	9,487	375,220,850	4.6	4.7

〔口座振替不能率(件数) 図表〕

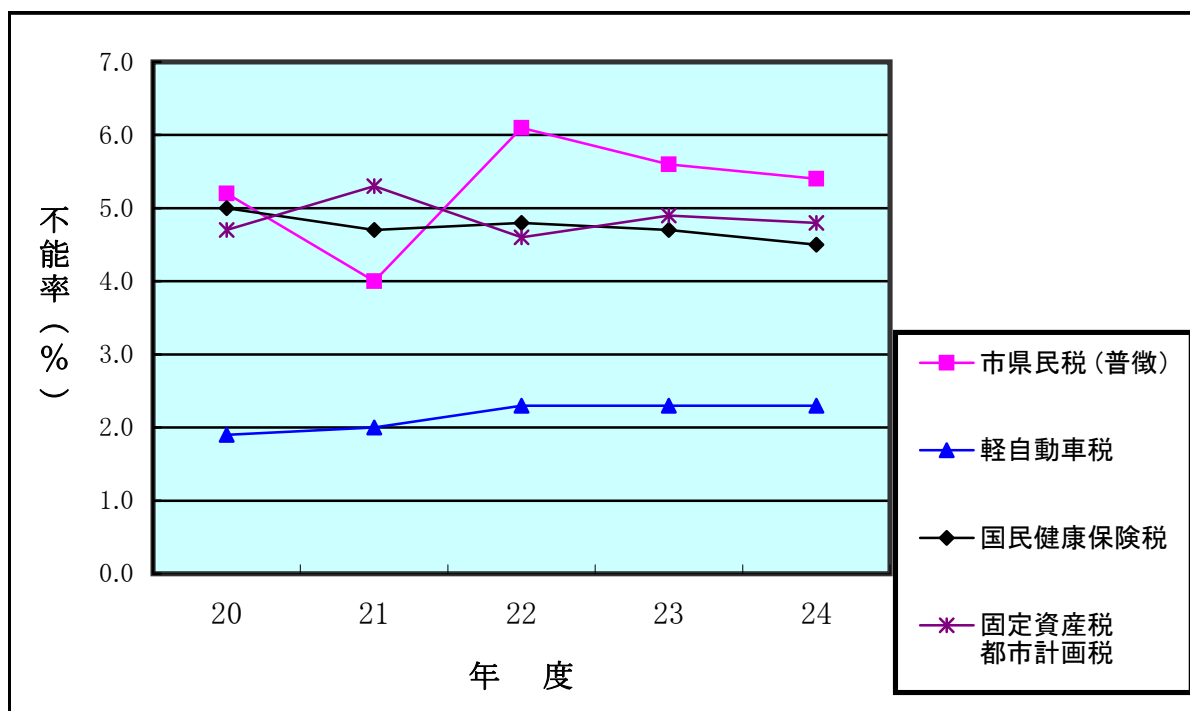

13 市税等の納期（平成25年度）

納 期 月	税 目 等	納 期 限 日
4 月	市県民税〔特別徴収〕（3月分）	4月10日（水）
	固定資産税・都市計画税（前納、1期分） 国民健康保険税（1期分）	4月30日（火）
5 月	市県民税〔特別徴収〕（4月分）	5月10日（金）
	軽自動車税 国民健康保険税（2期分）	5月31日（金）
6 月	市県民税〔特別徴収〕（5月分）	6月10日（月）
	市県民税〔普通徴収〕（前納、1期分）	7月1日（月）
7 月	市県民税〔特別徴収〕（6月分）	7月10日（水）
	固定資産税・都市計画税（2期分） 国民健康保険税（3期分）	7月31日（水）
8 月	市県民税〔特別徴収〕（7月分）	8月12日（月）
	市県民税〔普通徴収〕（2期分） 国民健康保険税（4期分）	9月2日（月）
9 月	市県民税〔特別徴収〕（8月分）	9月10日（火）
	国民健康保険税（5期分）	9月30日（月）
10 月	市県民税〔特別徴収〕（9月分）	10月10日（木）
	市県民税〔普通徴収〕（3期分） 国民健康保険税（6期分）	10月31日（木）
11 月	市県民税〔特別徴収〕（10月分）	11月11日（月）
	国民健康保険税（7期分）	12月2日（月）
12 月	市県民税〔特別徴収〕（11月分）	12月10日（火）
	固定資産税・都市計画税（3期分） 国民健康保険税（8期分）	12月25日（水）
1 月	市県民税〔特別徴収〕（12月分）	1月10日（金）
	市県民税〔普通徴収〕（4期分） 国民健康保険税（9期分）	1月31日（金）
2 月	市県民税〔特別徴収〕（1月分）	2月10日（月）
	固定資産税・都市計画税（4期分） 国民健康保険税（10期分）	2月28日（金）
3 月	市県民税〔特別徴収〕（2月分）	3月10日（月）

14 県下38市の市税収納率（平成24年度）

区分 市名	市の概要	市の税			
	人口 住民基本台帳 (人)	調定額 (千円)	収入済額 (千円)	収納率 (%)	前年度 (%)
名古屋	2,182,154	495,587,239	487,284,750	98.3	97.8
豊橋	365,352	66,105,104	61,103,790	92.4	92.1
岡崎	368,319	67,228,551	63,602,446	94.6	94.1
一宮	381,483	50,476,315	47,013,949	93.1	92.3
瀬戸	129,180	19,117,296	17,499,052	91.5	90.4
半田	117,041	23,065,565	21,541,911	93.4	91.7
春日井	302,696	51,683,980	48,422,086	93.7	93.7
豊川	179,920	29,043,806	27,370,000	94.2	93.7
津島	65,118	9,277,798	8,483,216	91.4	91.0
碧南	69,672	16,796,969	16,197,652	96.4	95.5
刈谷	142,354	34,387,192	33,347,383	97.0	96.2
豊田	409,157	88,761,707	85,693,455	96.5	96.1
安城	176,574	37,426,466	35,695,144	95.4	94.8
西尾	164,103	30,008,630	28,139,503	93.8	93.5
蒲郡	80,498	15,077,357	13,897,977	92.2	91.2
犬山	73,899	11,496,932	10,996,981	95.7	95.1
常滑	55,555	11,528,879	11,001,441	95.4	95.2
江南	99,996	13,549,481	12,118,863	89.4	88.5
小牧	145,854	32,294,559	30,324,560	93.9	93.6
稲沢	135,652	21,939,381	20,673,223	94.2	93.8
新城	50,013	7,776,819	7,412,358	95.3	94.6
東海	109,210	28,996,859	27,667,269	95.4	94.8
大府	84,964	16,533,544	15,853,983	95.9	95.1
知多	84,589	15,548,076	14,826,255	95.4	95.1
知立	66,212	11,677,614	11,149,783	95.5	95.2
尾張旭	80,738	12,274,366	11,660,186	95.0	94.3
高浜	43,524	8,758,533	8,148,541	93.0	93.3
岩倉	45,578	6,736,405	6,280,774	93.2	92.5
豊明	66,166	10,343,507	9,869,497	95.4	95.4
日進	83,288	14,270,591	13,596,149	95.3	94.7
田原	64,739	14,178,484	13,796,963	97.3	97.3
愛西	65,533	7,843,299	7,147,834	91.1	90.8
清須	64,583	12,190,448	11,350,978	93.1	93.1
北名古屋	81,123	13,923,954	13,104,974	94.1	93.7
弥富	43,271	7,975,849	7,487,769	93.9	93.5
みよし	57,223	13,436,802	12,990,669	96.7	96.5
あま	86,534	11,204,894	10,120,022	90.3	89.9
長久手	49,832	9,855,064	9,426,688	95.7	94.9

(犬山市調)

左 の 内				訳 分			
現 年 課 税 分		滞 納 繰 越 分		現 年 課 税 分		滞 納 繰 越 分	
調 定 額 (千円)	収 入 済 額 (千円)	収 納 率 (%)	前 年 度 (%)	調 定 額 (千円)	収 入 済 額 (千円)	収 納 率 (%)	前 年 度 (%)
486,975,427	484,202,283	99.4	99.3	8,611,812	3,082,467	35.8	34.0
61,156,907	60,217,618	98.5	98.4	4,948,197	886,172	17.9	16.0
63,614,949	62,811,064	98.7	98.6	3,613,602	791,382	21.9	19.2
46,887,308	46,125,780	98.4	98.2	3,589,007	888,169	24.7	23.0
17,323,147	17,031,984	98.3	97.7	1,794,149	467,068	26.0	20.3
21,243,039	21,060,559	99.1	98.9	1,822,526	481,352	26.4	16.7
48,730,389	47,999,555	98.5	98.5	2,953,591	422,531	14.3	13.4
27,376,851	26,998,142	98.6	98.5	1,666,955	371,858	22.3	21.8
8,495,750	8,319,119	97.9	97.7	782,048	164,097	21.0	20.2
16,109,424	15,975,712	99.2	99.0	687,545	221,940	32.3	22.0
33,188,561	32,916,056	99.2	99.1	1,198,631	431,327	36.0	27.5
85,510,586	84,804,391	99.2	99.0	3,251,121	889,064	27.3	25.3
35,676,790	35,351,649	99.1	98.8	1,749,676	343,495	19.6	19.6
28,218,436	27,796,357	98.5	98.6	1,790,194	343,146	19.2	25.7
13,896,189	13,664,909	98.3	98.0	1,181,168	233,068	19.7	19.0
10,999,142	10,871,908	98.8	98.9	497,790	125,073	25.1	26.0
10,989,853	10,877,122	99.0	99.0	539,026	124,319	23.1	23.6
12,102,395	11,890,542	98.2	98.2	1,447,086	228,321	15.8	12.5
30,431,725	30,006,389	98.6	98.6	1,862,834	318,171	17.1	17.7
20,619,160	20,345,912	98.7	98.6	1,320,221	327,311	24.8	21.6
7,412,125	7,331,759	98.9	98.7	364,694	80,599	22.1	24.6
27,592,437	27,322,465	99.0	99.0	1,404,422	344,804	24.6	19.3
15,771,768	15,624,607	99.1	99.0	761,776	229,376	30.1	25.8
14,823,906	14,668,178	98.9	98.8	724,170	158,077	21.8	18.4
11,148,145	11,013,810	98.8	98.7	529,469	135,973	25.7	34.1
11,631,567	11,483,252	98.7	98.6	642,799	176,934	27.5	29.0
8,205,423	8,063,425	98.3	98.3	553,110	85,116	15.4	18.4
6,276,753	6,173,886	98.4	98.3	459,652	106,888	23.3	20.8
9,896,978	9,760,384	98.6	98.5	446,529	109,113	24.4	31.3
13,585,431	13,447,395	99.0	99.0	685,160	148,754	21.7	25.3
13,805,051	13,697,505	99.2	99.2	373,433	99,458	26.6	28.6
7,187,131	7,036,882	97.9	97.8	656,168	110,952	16.9	16.8
11,421,419	11,271,051	98.7	98.7	769,029	79,927	10.4	8.7
13,132,007	12,937,178	98.5	98.4	791,947	167,796	21.2	17.9
7,471,223	7,386,910	98.9	98.6	504,626	100,859	20.0	18.1
12,991,095	12,905,991	99.3	99.3	445,707	84,678	19.0	22.6
10,143,974	9,890,660	97.5	97.4	1,060,920	229,362	21.6	20.1
9,406,991	9,312,191	99.0	98.8	448,073	114,497	25.6	21.0

15 その他

(1) 税務証明

ア 平成24年度月別明細

(単位：枚数)

項目 月	地籍 図	物件	登録 事項	評価	法務 局	固定 台帳	所得	課税	軽自	納税	租税	その他		合計
												有料	無料	
4	237	93	20	648	531	18	950	141	364	150	71	40	293	3,556
5	270	51	23	464	386	127	645	95	361	161	53	68	264	2,968
6	223	32	16	306	299	91	3,786	420	368	121	48	50	1,186	6,946
7	166	72	20	279	271	100	1,078	269	305	133	63	71	593	3,420
8	218	41	13	418	311	116	1,438	566	272	146	49	52	613	4,253
9	274	87	35	339	237	102	955	227	294	167	58	61	471	3,307
10	200	77	24	433	278	152	1,248	275	377	160	53	74	544	3,895
11	145	74	26	405	213	170	956	334	390	172	55	54	389	3,383
12	148	56	12	419	219	97	701	135	361	195	52	55	355	2,805
1	222	41	31	425	261	106	938	122	401	111	33	68	428	3,187
2	211	82	21	511	269	153	785	102	462	194	57	81	293	3,221
3	227	110	23	318	179	103	1,081	45	570	123	83	76	393	3,331
合計	2,541	816	264	4,965	3,454	1,335	14,561	2,731	4,525	1,833	675	750	5,822	44,272

イ 年度別推移

項目 年度	有 料		無 料		合 計		手 数 料	
	(枚)	前年比 (%)	(枚)	前年比 (%)	(枚)	前年比 (%)	(円)	前年比 (%)
20	27,702	96.7	13,623	98.2	41,325	97.2	6,179,500	92.2
21	29,978	108.2	14,125	103.7	44,103	106.7	6,722,700	108.8
22	28,229	94.2	15,547	110.1	43,776	99.3	6,562,100	97.6
23	26,476	93.8	14,415	92.7	40,891	93.4	6,142,200	93.6
24	30,471	115.1	13,801	95.7	44,272	108.3	6,836,700	111.3

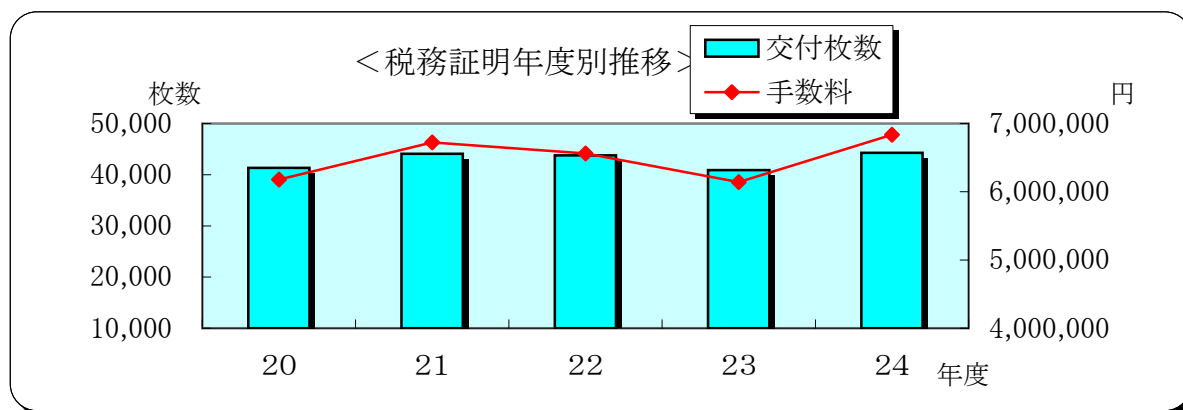

(2) 固定資産評価審査状況

(平成25年7月1日現在)

年度	資産区分	受付件数			決定区分				固定資産 課税台帳 閲覧者数	縦覧帳簿 縦覧者数
		受理	取下	審査	認容	棄却	却下	計		
23	土地	9	0	9	0	9	0	9	323人	17人
	家屋	1	0	1	0	0	1	1		
	償却資産	0	0	0	0	0	0	0		
	計	10	0	10	0	9	1	10		
24	土地	8	0	8	0	8	0	8	285人	25人
	家屋	2	0	2	1	1	0	2		
	償却資産	0	0	0	0	0	0	0		
	計	10	0	10	1	9	0	10		
25	土地	4	0	4	0	0	0	0	313人	15人
	家屋	2	0	2	0	0	0	0		
	償却資産	0	0	0	0	0	0	0		
	計	6	0	6	0	0	0	0		

(注) 閲覧者及び縦覧者数は縦覧期間中における実人数

(3) 平成25年度税制一覧表

税 目	課 税 客 体	納 税 義 務 者
市 民 税	<p style="text-align: center;">個 人 市 民 税</p> <ul style="list-style-type: none"> ○ 市内に住所を有する個人（均等割、所得割） ○ 市内に事務所、事業所又は家屋敷を有する個人で市内に住所を有しないもの（均等割） 	
	<p style="text-align: center;">法 人 市 民 税</p> <ul style="list-style-type: none"> ○ 市内に事務所又は事業所を有する法人及び法人でない社団又は財団で代表者又は管理人の定めがあり収益事業を行うもの（均等割、法人税割） ○ 市内に寮、宿泊所、クラブその他、これらに類する施設を有する法人で、市内に事務所又は事業所を有しないもの（均等割） 	
固 定 資 産 税	<p style="text-align: center;">固定資産</p> <p style="text-align: center;">土 地 家 屋 償却資産</p>	固定資産の所有者
都 市 計 画 税	<p style="text-align: center;">市街化区域内に所在する 土地・家屋</p>	<p style="text-align: center;">市街化区域内に所在する 土地・家屋の所有者</p>

課 税 標 準 及 び 税 率	申 告 期 限	納 期																															
<p>【均等割】 3,000円</p> <p>【所得割】 6%</p> <p>【所得控除】 〔雑損控除〕 災害等による差引損失額－所得金額×10分の1 〔医療費控除〕 最高 200万円 〔社会保険料控除〕 全額 〔小規模企業共済等掛金控除〕 全額 〔生命保険料控除〕 生命保険、介護医療及び個人年金それぞれについて （1）新契約及び新旧両方の契約の適用を受ける場合、最高 28,000円 （2）旧契約のみの適用を受ける場合、最高 35,000円 ※（1）と（2）どちらを選択してもそれぞれの控除額の合計は最高 70,000円 〔地震保険料控除〕 最高 25,000円 〔寡婦（寡夫）・勤労学生控除〕 26万円（特別寡婦 30万円） 〔配偶者控除〕 33万円（老人配偶者 38万円） 〔配偶者特別控除〕 最高 33万円 〔扶養控除〕 一人につき 一般 33万円、特定 45万円、老人 38万円、同居老親等 45万円、年少 0円 〔障害者控除〕 26万円（特別障害者 30万円、同居特別障害者 53万円） 〔基礎控除〕 33万円 〔事業専従者控除〕 次の（1）と（2）とのいずれか低い金額 （1）86万円（その事業専従者が配偶者以外である場合は、50万円） （2）$\frac{\text{事業所得} + \text{不動産所得} + \text{山林所得}}{\text{事業専従者数} + 1}$</p>	<p>市民税の申告書 又は所得税の確定 申告書 3月15日</p> <p>給与支払報告書 1月末日</p>	<p>普通徴収 1期 6月 1日 ～30日</p> <p>2期 8月 1日 ～31日</p> <p>3期 10月 1日 ～31日</p> <p>4期 1月 1日 ～31日</p> <p>特別徴収 ・毎月 (6月～翌年5月) ・徴収して翌月 10日</p> <p>年金特別徴収 ・偶数月 ・徴収して翌月 10日</p>																															
<p>【均等割】</p> <table border="1" data-bbox="212 1211 876 1552"> <thead> <tr> <th>資本金等の金額</th> <th>従業者数</th> <th>税 率 (円)</th> </tr> </thead> <tbody> <tr> <td rowspan="2">50 億 円 超</td> <td>50 人 超</td> <td>3,000,000</td> </tr> <tr> <td>50 人 以下</td> <td>410,000</td> </tr> <tr> <td rowspan="2">10 億 円 超 50 億 円 以下</td> <td>50 人 超</td> <td>1,750,000</td> </tr> <tr> <td>50 人 以下</td> <td>410,000</td> </tr> <tr> <td rowspan="2">1 億 円 超 10 億 円 以下</td> <td>50 人 超</td> <td>400,000</td> </tr> <tr> <td>50 人 以下</td> <td>160,000</td> </tr> <tr> <td rowspan="2">1 千 万 円 超 1 億 円 以下</td> <td>50 人 超</td> <td>150,000</td> </tr> <tr> <td>50 人 以下</td> <td>130,000</td> </tr> <tr> <td rowspan="2">1 千 万 円 以下</td> <td>50 人 超</td> <td>120,000</td> </tr> <tr> <td>50 人 以下</td> <td>50,000</td> </tr> <tr> <td colspan="2">上 記 以 外 の 法 人 等</td> <td>50,000</td> </tr> </tbody> </table> <p>【法人税割】 資本金額等1億円超又は法人税額800万円超 13.7 % 上記以外 12.3 %</p>	資本金等の金額	従業者数	税 率 (円)	50 億 円 超	50 人 超	3,000,000	50 人 以下	410,000	10 億 円 超 50 億 円 以下	50 人 超	1,750,000	50 人 以下	410,000	1 億 円 超 10 億 円 以下	50 人 超	400,000	50 人 以下	160,000	1 千 万 円 超 1 億 円 以下	50 人 超	150,000	50 人 以下	130,000	1 千 万 円 以下	50 人 超	120,000	50 人 以下	50,000	上 記 以 外 の 法 人 等		50,000	<p>法人税の申告期限</p>	<p>法人税の申告期限</p>
資本金等の金額	従業者数	税 率 (円)																															
50 億 円 超	50 人 超	3,000,000																															
	50 人 以下	410,000																															
10 億 円 超 50 億 円 以下	50 人 超	1,750,000																															
	50 人 以下	410,000																															
1 億 円 超 10 億 円 以下	50 人 超	400,000																															
	50 人 以下	160,000																															
1 千 万 円 超 1 億 円 以下	50 人 超	150,000																															
	50 人 以下	130,000																															
1 千 万 円 以下	50 人 超	120,000																															
	50 人 以下	50,000																															
上 記 以 外 の 法 人 等		50,000																															
<p>課税標準額 × 1.4 / 100</p> <p>免税点 土地 30万円 家屋 20万円 償却資産 150万円</p>	<p>償却資産の申告 1月31日</p>	<p>1期 4月 1日 ～30日</p> <p>2期 7月 1日 ～31日</p> <p>3期 12月 1日 ～25日</p> <p>4期 2月 1日 ～末日</p>																															
<p>課税標準額 × 0.3 / 100</p>	<p>固定資産税と併せて賦課徴収するため 固定資産税と同一</p>																																

税 目	課 税 客 体	納 税 義 務 者
国有資産等所在市町村交付金	国、地方公共団体所有の固定資産	国、地方公共団体
軽 自 動 車 税	原動機付自転車 軽自動車 小型特殊自動車 二輪の小型自動車	軽自動車等の所有者
市 た ば こ 税	たばこ	製造たばこの製造者、特定販売業者 及び卸売販売業者
入 湯 税	鉱泉浴場における入湯行為	鉱泉浴場における入湯客
国 民 健 康 保 険 税	<ul style="list-style-type: none"> ○ 国民健康保険の被保険者 ○ 国民健康保険の世帯 ○ 前年分の総所得金額 	国民健康保険被保険者の世帯主

課 税 標 準 及 び 税 率	申 告 期 限	納 期
算定標準額（法で特別の定めがあるものを除き、前年の3月31日現在において国有財産台帳等に記載された価格）の100分の1.4		6月30日
(1) 原動機付自転車 50cc以下 年額 1,000円 50cc超～90cc以下 年額 1,200円 90cc超～125cc以下 年額 1,600円 ミニカー 年額 2,500円 (2) 軽自動車 二輪のもの（側車付のものを含む） 年額 2,400円 三輪のもの 年額 3,100円 四輪以上のもの 乗用 営業用 年額 5,500円 自家用 年額 7,200円 貨物 営業用 年額 3,000円 自家用 年額 4,000円 (3) 小型特殊自動車 農耕用 年額 1,600円 その他 年額 4,700円 (4) 二輪の小型自動車 年額 4,000円	・取得した場合は、その日から15日以内 ・市外への転出または譲渡した場合は30日以内	5月 1日～5月31日
売渡し等に係る製造たばこの本数1,000本につき 5,262円 （旧3級品の製造たばこは、1,000本につき 2,495円）	毎月末日までに、前月の売渡し分を申告納付	
入湯客1人1日について、150円	毎月15日までに、前月分を申告、納入	
【所得割額】 （前年分の総所得金額 －基礎控除等） × 税率 5.9/100 × 税率1.8/100 × 税率1.5/100 【被保険者均等割額】 被保険者1人について 26,000円 7,500円 8,500円 【世帯別平等割額】 1世帯について 21,200円 6,400円 4,800円 【最高限度額】 510,000円 140,000円 120,000円		○普通徴収 1期 4月1日～末日 2期 5月1日～末日 3期 7月1日～末日 4期 8月1日～末日 5期 9月1日～末日 6期 10月1日～末日 7期 11月1日～末日 8期 12月1日～25日 9期 1月1日～末日 10期 2月1日～末日 ○特別徴収 1期 4月15日 2期 6月15日 3期 8月15日 4期 10月15日 5期 12月15日 6期 2月15日

(4) 地価公示価格

(単位：円 / ㎡)

標準地 番号	標準地	平成 21 年	平成 22 年	平成 23 年	平成 24 年	平成 25 年
1	奥田町六畝六歩 3770-83	92,000	89,500	87,400	86,800	86,800
2	小池二丁目 1-5	122,000	118,000	116,000	115,000	115,000
(旧3)	駅前三丁目 15-3	117,000	114,000	111,000	110,000	—
3	駅前三丁目 20-28	—	—	—	—	113,000
4	小沢四丁目 42-5	117,000	114,000	111,000	110,000	110,000
5	稲沢町北山二丁目 46	99,000	95,400	93,300	92,400	92,400
6	国府宮一丁目 5-5外	113,000	109,000	107,000	106,000	106,000
7	大塚北一丁目 47-1	105,000	102,000	99,500	98,500	98,500
8	朝府町14-6外	97,200	94,000	92,400	91,500	91,500
9	祖父江町祖父江南川原33-2外	55,000	53,000	52,000	51,400	51,200
(旧10)	祖父江町四貫東堤外1059-114外	49,200	47,000	—	—	—
10	平和町明和177	62,300	61,000	59,800	59,000	58,800
11	祖父江町森上本郷一23-13	55,300	53,500	52,500	52,000	51,500
12	祖父江町上牧下川田428-4	52,800	50,500	49,500	49,000	48,600
(旧13)	祖父江町森上本郷九53-5	58,300	54,900	53,500	53,200	—
13	下津北山一丁目15-4	—	—	—	—	130,000
14	平和町下起北37	54,300	52,000	51,000	50,500	50,300
(旧15)	平和町西光坊宮西628	56,500	—	—	—	—
15	平和町西光坊海東阿原36	59,500	57,400	56,000	55,400	55,400
16	奥田大門町 38	50,000	48,500	47,500	47,200	47,100
17	天池西町 136	47,000	45,000	44,000	43,700	43,400
18	祖父江町二俣寺瀬古493-5	38,900	37,000	36,000	35,500	35,500
19	平和町城西224	47,500	45,700	45,000	44,600	44,400
(旧5-1)	高御堂一丁目 1-5	153,000	147,000	143,000	141,000	—
5-1	高御堂一丁目 1-4外	—	—	—	—	141,000
(旧5-2)	駅前一丁目 1-9	119,000	115,000	—	—	—
5-2	小池二丁目 15-1外	—	—	129,000	128,000	128,000
5-3	駅前三丁目 20-6	121,000	116,000	113,000	112,000	112,000
5-4	稲沢町前田 263-4外	131,000	125,000	122,000	120,000	120,000
(旧5-5)	正明寺二丁目 16-4	126,000	121,000	—	—	—

(注) 国土交通省発表の稲沢市内における標準地の地価公示価格(各年とも1月1日現在)

(5) 地価調査価格

(単位：円 / m²)

基準地 番号	基準地	平成 20 年	平成 21 年	平成 22 年	平成 23 年	平成 24 年
1	稲葉五丁目 107	115,000	110,000	107,000	105,000	105,000
2	平和町西光坊大門北20	56,200	53,500	52,700	52,000	51,600
3	桜木一丁目 155-2	89,500	86,500	84,000	83,000	82,500
4	祖父江町上牧上川田518-5	46,500	44,500	43,500	42,800	42,400
5	祖父江町本甲大蒲53-7	55,300	52,500	51,100	50,400	-
5-1	駅前三丁目 2-7外	131,000	125,000	122,000	120,000	119,000
5-2	桜木二丁目75-1外	118,000	113,000	110,000	108,000	107,000
5-3	松下二丁目2-22外	138,000	131,000	127,000	125,000	125,000
7-1	奥田大沢町 7	82,400	77,000	74,000	73,300	72,900
10-1	平和町中三宅中屋敷21	39,800	38,000	37,500	37,000	36,700
10-2	日下部中町三丁目 5	59,700	57,000	55,600	55,000	54,600
10-3	祖父江町山崎柳野19	43,500	41,500	40,400	39,800	39,500

(注) 愛知県発表の稲沢市内における基準地の地価調査価格 (各年とも7月1日現在)

(6) 租税体系

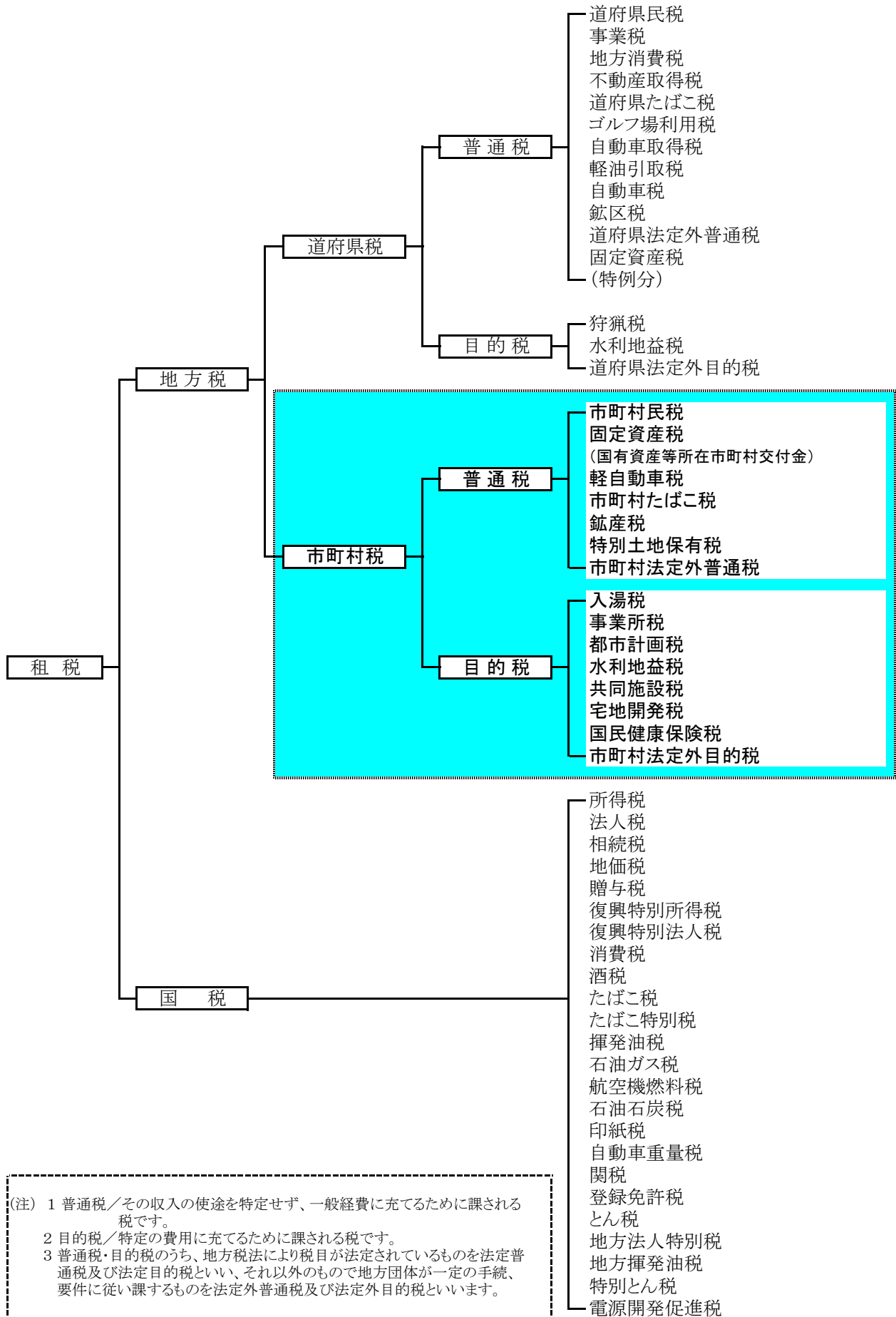

(7) 稲沢市税事務研究会

◎ 研究会規程抜粋（昭和51年5月訓令第3号）

（設置）

第1条 稲沢市の税事務処理の円滑かつ能率化について研究実施するため、稲沢市税務研究会（以下「税研究会」という。）を設置する。

（所掌事務）

第2条 税研究会は、次の事項について研究実施する。

- (1) 税事務の基本的かつ統一的処理を確立すること。
- (2) 税事務処理の能率改善化を図ること。
- (3) その他税事務に付随かつ関係する事項

（組織）

第3条 税研究会は、総務部長、総務部次長及び次の課の職員をもって組織する。

- (1) 総務部 課税課、収納課
- (2) 福祉保健部 国保年金課
- (3) 会計課

第4条 税研究会に会長及び副会長を置き、会長は総務部長をもって充て、副会長は会長が指名する。

2 会長は、会務を総理する。

3 副会長は、会長を補佐し、会長事故あるときはその職務を代理する。

第5条 税研究会は、適正円滑な運営を図るため次の会を置く。

- (1) 税四課会
- (2) 税担当者会
（税四課会等）

第6条 税四課会は、総務部長、総務部次長並びに各課の課長及び主幹以上の職にある者をもって構成する。

2 税四課会は、会長が招集し、会議の議長となる。

3 税四課会は、各課の課長又は主幹以上の職にある者の出席がなければ会議を開くことができない。

4 税四課会の議事は、出席者全員の賛意をもって決するものとする。

第7条 税四課会は、次の各号に掲げる事項について、検討し決定する。

- (1) 調査研究事項の大綱方針
- (2) 税担当者会の構成員の選出
- (3) 税担当者会への調査研究指示事項
- (4) 税担当者会からの調査研究結果報告
- (5) 具体的実施事項
- (6) その他必要な事項

（合同研究会）

第10条 会長は、調査研究事項について必要に応じ、税四課会と税担当者会の合同研究会を開くことができる。

（関係職員の出席）

第11条 税四課会及び税担当者会は、研究事項について必要があると認めるときは、会長が所属長の承認を得て関係職員の出席を求め、説明又は意見を聞くことができる。

（職員の提案）

第12条 税研究会の職員は、第2条に定める事項に関し、単独又は共同で常に会長に創意を提案することができるものとする。

市税概要

平成25年9月

発行 愛知県稲沢市

編集 稲沢市税事務研究会
稲沢市稲府町1番地

電話 (0587)32-1111

FAX (0587)34-1477