



令和5年度

市 税 概 要



稲 沢 市

目 次

1	市の概況	1
2	機 構	2
(1)	行政機構図	2
(2)	税務の機構	4
(3)	税務職員平均年齢等	5
ア	年齢	5
イ	勤続年月	5
ウ	税務経験年月	5
エ	税務職員1人当たり調定額及び収入額	5
(4)	委員会委員	6
ア	固定資産評価審査委員会委員	6
イ	稲沢市国民健康保険運営協議会委員	7
3	財 政	8
(1)	令和5年度一般会計歳入歳出当初予算額	8
(2)	令和4年度一般会計歳入歳出決算見込額	9
(3)	基準財政需要額・基準財政収入額	10
ア	基準財政需要額	10
イ	基準財政収入額	10
ウ	交付基準額・財政力指数比較表	10
(4)	一般会計徴税費	11
(5)	令和4年度市税決算見込額	12
(6)	一般会計歳入決算額に占める市税の割合及び負担額	14
(7)	市税決算額	16
(8)	市税税目別決算額	16
4	個人の市県民税	18
(1)	市県民税調定額及び負担額	18
ア	普通徴収による個人の市県民税調定額及び負担額	18
イ	特別徴収による個人の市県民税調定額及び負担額	18
(2)	納税義務者数	19
(3)	個人の市民税の総所得金額及び納税義務者数	20
(4)	所得控除	24

(5) 税額控除	28
(6) 寄附金税額控除（ふるさと納税分）	28
(7) 青色申告者及び事業専従者	28
5 法人市民税	29
(1) 調定額	29
(2) 均等割区分別法人数	29
6 固定資産税	30
(1) 調定額	30
(2) 納税義務者数	30
(3) 土地総括表	32
(4) 宅地等の負担調整	34
ア 住宅用地	34
イ 非住宅用地	35
ウ その他	35
(5) 一般農地の負担調整	36
(6) 特定市街化区域農地の負担調整	37
(7) 家屋総括表	38
(8) 住宅に対する固定資産税の軽減	38
(9) 新增築家屋	40
(10) 新增築家屋調	40
ア 木造	40
イ 非木造	41
(11) 償却資産総括表	42
(12) 市長が価格等を決定したもののうち特例適用分の条項別内訳	43
(13) 段階別納税義務者数（償却資産）	44
(14) 国有資産等所在市町村交付金（貸付資産）に関する調べ	44
7 都市計画税	45
(1) 調定額	45
(2) 納税義務者数	45
(3) 都市計画区域及び課税区域	45
(4) 地積・床面積等	46
(5) 宅地等の負担調整	47
ア 住宅用地	47
イ 非住宅用地	49
ウ その他	49

(6) 特定市街化区域農地の負担調整	50
(7) 生産緑地地区の区域内の農地等	51
8 軽自動車税（種別割）	52
(1) 調定額（現年課税分）	52
(2) 調定額明細（現年課税分）	54
(3) 異動台数	56
9 市たばこ税	58
(1) 年度別税額等	58
(2) 税率の推移	59
10 国民健康保険税	60
(1) 令和5年度当初予算及び令和4年度決算見込額	60
(2) 医療給付費分調定額	61
(3) 後期高齢者支援金等分調定額	61
(4) 介護納付金分調定額	61
(5) 全体分調定額	61
11 徴収	62
(1) 市税収入の推移	62
(2) 収納率の推移	64
(3) 過誤納金還付	65
(4) 滞納繰越明細	66
(5) 督促・催告	68
ア 定期督促の明細	68
イ 督促状発送件数の推移	69
ウ 催告書発送件数	69
(6) その他収入	70
ア 年度別推移	70
イ 土地改良区賦課金徴収事務費収入	70
ウ 県民税徴収事務委託金	70
(7) 執行停止税額	71
ア 年度別推移	71
イ 執行停止事由明細	71
(8) 不納欠損	72
(9) 滞納処分（差押・公売・交付要求）	72

12	口座振替	73
	(1) 制度のあらまし	73
	(2) 口座振替加入状況	74
	(3) 振替項目別口座振替結果	75
	(4) 口座振替不能（残高不足）状況	76
13	市税等の納期	77
14	令和4年度市税収入状況表（県下38市）	78
15	その他	80
	(1) 税務証明	80
	ア 令和4年度月別明細	80
	イ 年度別推移	80
	(2) 固定資産評価審査状況	81
	(3) 令和5年度税制一覧表	82
	(4) 地価公示価格	88
	(5) 地価調査価格	89
	(6) 租税体系	90
	(7) 稲沢市税事務研究会規程	91

特記事項

- 平成17年4月1日に稲沢市は祖父江町、平和町と合併し、新「稲沢市」となりました。よって、表中の数値については、平成16年度以前は合併前の旧稲沢市、平成17年度以後は合併後の新市の数値を使用しています。
- 人口、世帯は個別に定めのない限り、各年度4月1日現在（人口は外国人を含み、世帯数は外国人単身世帯及び準世帯を含む。）です。
- 本書において「法」とは地方税法を指します。
- 本書において2019年度を指すものについては、令和元年度と表記しています。
- 本書において「軽自動車税（種別割）」については、令和元年度以前のものは「軽自動車税」を指します。

1 市の概況

●歴史と緑のまち

天下の奇祭として有名な「国府宮はだか祭」で知られる稲沢市は、かつては尾張国の政治・文化の中心地として国府が置かれていた歴史あるまちであり、江戸時代には東海道と中山道を結ぶ美濃路の宿場町としてにぎわいました。そのため市内各地には、かつての稲沢の隆盛を今に伝える史跡や文化財が数多く残されています。

市域の西に接する木曾川によって堆積された肥沃な土壌と温和な気候を生かし、植木・苗木の産地として発展してきました。現在は住宅地や工業団地の開発などを進め、名古屋都心から交通至便な場所として注目を集めています。

「市民が、将来もずっと暮らし続けるまち」、「名古屋圏で働く人が、暮らしの場として憧れるまち」の形成を目指し、「名古屋圏における稲沢市の存在感向上」をまちづくりのコンセプトとして市民や企業、団体、行政が連携してまちづくりに取り組んでいます。

●地勢・位置

稲沢市は、愛知県の西部、濃尾平野のほぼ中央に位置しています。



* 地勢

面積 / 79.35km²

東西 / 約 14.6km

南北 / 約 9.2km

* 市庁舎の位置

東経 136度46分49秒

北緯 35度14分53秒

●人口

区分 年度	人 口 (人)			世帯数 (世帯)	備 考
	総 数	男	女		
昭和33年	50,514	23,624	26,890	9,206	昭和33年11月1日市制施行時
平成17年	137,768	68,281	69,487	46,937	平成17年 4月1日 (1市2町合併時)
令和元年	136,915	67,868	69,047	54,550	平成31年 4月1日現在
令和2年	136,467	67,752	68,715	55,191	令和2年 4月1日現在
令和3年	135,941	67,437	68,504	55,757	令和3年 4月1日現在
令和4年	134,748	66,732	68,016	55,773	令和4年 4月1日現在
令和5年	133,783	66,190	67,593	56,225	令和5年 4月1日現在

2 機 構

(1) 行政機構図

令和5年4月1日現在

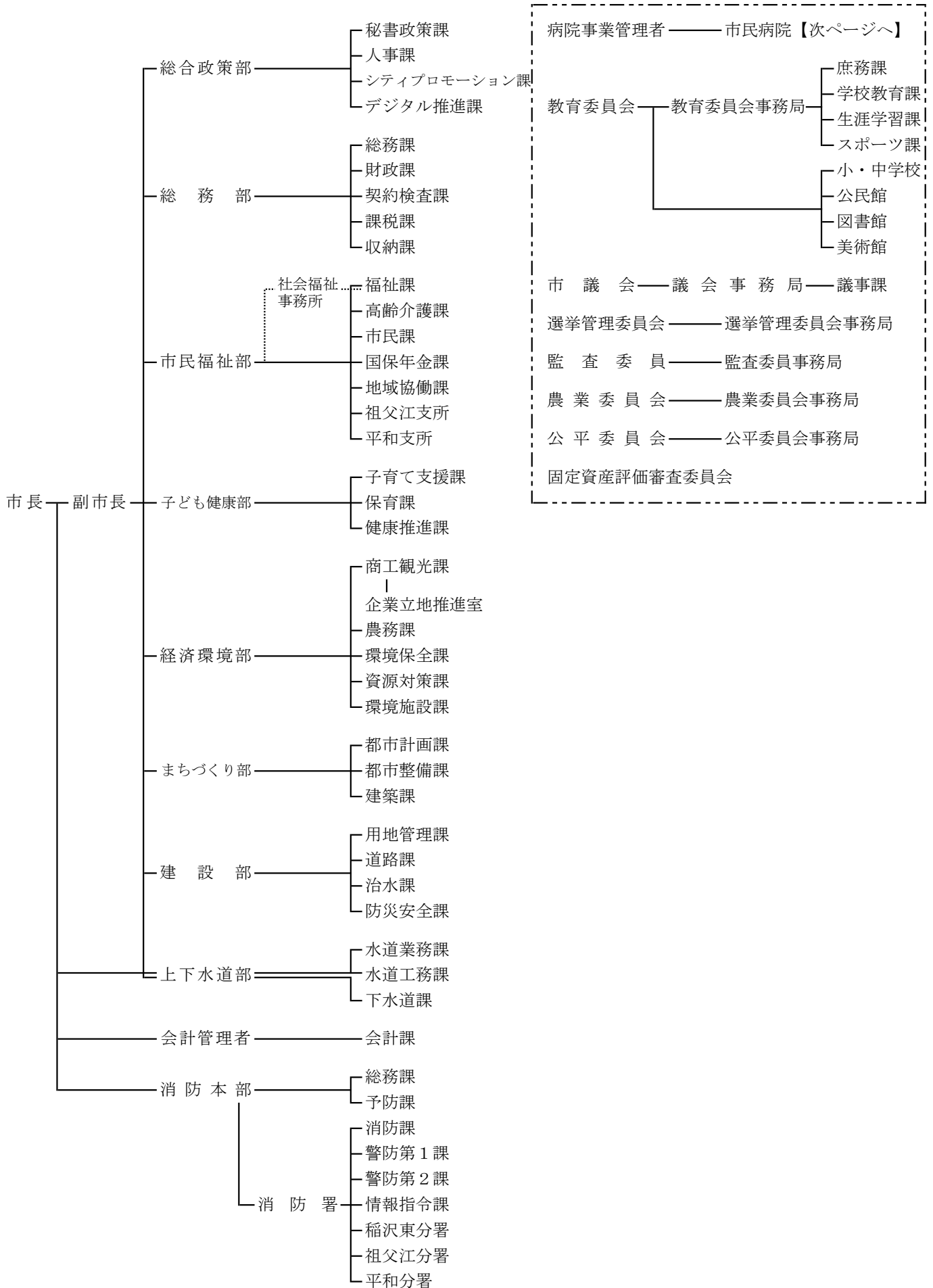

(2) 税務の機構(令和5年7月1日現在)

部 課 名	グ ル ー プ 名	補 職 名 及 び 人 員							主 な 事 務 分 掌	
		課長	主幹	主査	主任	主事	主事補	その他		
総 務 部	課	税 制	1	4	1	2	1	0	0	1 税務関係の証明及び閲覧に関すること。 2 軽自動車税に関すること。 3 市たばこ税に関すること。 4 市県民税に関すること。 5 土地に係る固定資産税及び都市計画税に関すること。 6 特別土地保有税に関すること。 7 家屋に係る固定資産税及び都市計画税に関すること。 8 償却資産に係る固定資産税に関すること。 9 国有資産等所在市町村交付金に関すること。
		市 民 税			2	4	3	2	1	
		土 地			0	5	3	0	1	
		家 屋			1	3	2	2	1	
	納 課	管 理	1	3	1	2	1	0	0	
		徴 収			0	3	4	0	0	
		債 権 回 収			0	2	2	0	0	
市民福祉部	国保年金課	国 保	1	1	2	4	2	3	0	1 国民健康保険の資格得喪に関すること。 2 国民健康保険税の賦課資料の調査収集に関すること。 3 国民健康保険税の賦課、減額に関すること。
合 計			3	8	7	25	18	7	3	71人

(注) 任期付職員及び休職中の職員を含み、会計年度任用職員は含まない

(3) 税務職員平均年齢等(令和5年7月1日現在)

ア 年齢

部名	課名	グループ名	平均年齢		最高年齢		最低年齢	
総務部	課税課	税制	34才	2月	44才	5月	27才	5月
		市民税	32	0	49	3	23	0
		土地	32	7	46	3	22	6
		家屋	31	8	50	4	23	7
	収納課	管理	37	5	51	6	26	10
		徴収 債権回収	37 49	3 3	63 66	8 9	26 30	5 11
市民福祉部	国保年金課	国保	34	0	51	1	23	3

(注)任期付職員及び休職中の職員を含み、課長及び会計年度任用職員は含まない

イ 勤続年月

部名	課名	グループ名	平均勤続年月		最高勤続年月		最低勤続年月	
総務部	課税課	税制	9年	9月	21年	3月	4年	3月
		市民税	8	7	31	3	0	3
		土地	8	7	24	3	0	3
		家屋	7	9	23	3	0	3
	収納課	管理	14	10	29	3	4	3
		徴収 債権回収	14 8	0 6	45 29	3 3	3 0	9 11
市民福祉部	国保年金課	国保	9	7	26	3	0	9

(注)任期付職員及び休職中の職員を含み、課長及び会計年度任用職員は含まない

ウ 税務経験年月

部名	課名	グループ名	平均経験年月		最高経験年月		最低経験年月	
総務部	課税課	税制	4年	1月	7年	9月	0年	3月
		市民税	5	1	17	3	0	3
		土地	5	3	16	3	0	3
		家屋	5	3	16	3	0	3
	収納課	管理	5	10	11	3	3	3
		徴収 債権回収	6 3	1 11	10 9	3 3	0 0	3 11
市民福祉部	国保年金課	国保	3	9	12	3	0	3

(注)任期付職員及び休職中の職員を含み、課長及び会計年度任用職員は含まない

エ 税務職員1人当たり調定額及び収入額

年度	区分	調定額(千円)	収入額(千円)	職員数(人)
30		374,488	353,079	70
元		379,968	359,405	69
2		369,259	350,940	70
3		362,525	345,962	69
4		365,594	349,875	70

(注)1 課長、任期付職員及び休職中の職員を含み、会計年度任用職員は含まない

2 令和4年度は決算見込額

(4) 委員会委員(令和5年7月1日現在)

ア 固定資産評価審査委員会委員

[法第423条第1項]

役 職	氏 名	任 期
委 員 長	倉 見 輝 男	令 和 4 年 4 月 1 日 ~ 令 和 7 年 3 月 31 日
委 員	寺 澤 誠	令 和 4 年 4 月 1 日 ~ 令 和 7 年 3 月 31 日
委 員	服 部 憲 政	令 和 5 年 4 月 1 日 ~ 令 和 8 年 3 月 31 日
委 員	佐 治 太 一	令 和 4 年 4 月 1 日 ~ 令 和 7 年 3 月 31 日
委 員	伊 藤 清 茂	令 和 5 年 4 月 1 日 ~ 令 和 8 年 3 月 31 日
委 員	山 田 雅 明	令 和 5 年 4 月 1 日 ~ 令 和 8 年 3 月 31 日

イ 稲沢市国民健康保険運営協議会委員

[国民健康保険法第11条第2項]

役職	氏名	任期
会長	吉川隆之	令和4年10月3日～令和7年3月31日
会長職務代理者	近藤治夫	令和4年4月1日～令和7年3月31日
委員	大津幸博	令和4年4月1日～令和7年3月31日
委員	家田一美	令和4年4月1日～令和7年3月31日
委員	田中寿康	令和4年4月1日～令和7年3月31日
委員	富田芳行	令和4年4月1日～令和7年3月31日
委員	加賀正憲	令和4年4月1日～令和7年3月31日
委員	城義政	令和4年4月1日～令和7年3月31日
委員	大島宏之	令和4年4月1日～令和7年3月31日
委員	林峰佳	令和4年4月1日～令和7年3月31日
委員	服部哲尚	令和4年4月1日～令和7年3月31日
委員	内藤悦雄	令和4年4月1日～令和7年3月31日
委員	津田敏樹	令和4年4月1日～令和7年3月31日
委員	岡野次男	令和4年4月1日～令和7年3月31日
委員	朽本敏子	令和4年4月1日～令和7年3月31日
委員	荒居昭治	令和4年4月1日～令和7年3月31日

3 財 政

(1) 令和5年度一般会計歳入歳出当初予算額

歳 入				歳 出			
区 分	予 算 額 (千円)	構 成 比 (%)	前 年 度 比 (%)	区 分	予 算 額 (千円)	構 成 比 (%)	前 年 度 比 (%)
市 税	21,477,000	43.7	102.1	議 会 費	349,474	0.7	102.5
市 民 税	8,982,000	18.3	102.7	総 務 費	4,361,242	8.9	102.0
固 定 資 産 税	10,404,000	21.2	101.1	徴 税 費	656,390	1.3	99.1
軽 自 動 車 税	345,000	0.7	105.5	そ の 他	3,704,852	7.6	102.5
市 た ば こ 税	840,000	1.7	107.0	民 生 費	20,477,858	41.7	104.5
都 市 計 画 税	906,000	1.8	100.4	衛 生 費	4,539,031	9.2	102.3
地 方 譲 与 税	464,000	1.0	96.5	労 働 費	87,023	0.2	108.7
利 子 割 交 付 金	6,000	0.0	66.7	農 林 業 費	866,991	1.8	94.4
配 当 割 交 付 金	150,000	0.3	136.4	商 工 費	568,380	1.1	115.0
株 式 等 譲 渡 所 得 割 交 付 金	89,000	0.2	100.0	土 木 費	5,656,687	11.5	102.8
法 人 事 業 税 金	340,000	0.7	147.8	消 防 費	1,811,041	3.7	103.7
地 方 消 費 税 金 交 付 金	3,400,000	6.9	106.3	教 育 費	5,445,109	11.1	108.8
自 動 車 取 得 税 金 交 付 金	1	0.0	100.0	公 債 費	4,937,164	10.0	113.0
環 境 性 能 割 金 交 付 金	85,000	0.2	70.8	予 備 費	50,000	0.1	100.0
地 方 特 例 交 付 金	154,000	0.3	97.5				
地 方 交 付 税	3,900,000	7.9	121.9				
交 通 安 全 対 策 特 別 交 付 金	18,000	0.0	100.0				
分 担 金 及 び 金 負 担 金	464,383	1.0	182.2				
使 用 料 及 び 手 数 料	581,951	1.2	98.7				
国 庫 支 出 金	6,573,812	13.4	99.8				
県 支 出 金	3,719,439	7.6	103.7				
財 産 収 入	94,767	0.2	123.8				
寄 付 金	160,001	0.3	123.1				
繰 入 金	3,105,855	6.3	141.9				
繰 越 金	700,000	1.4	100.0				
諸 収 入	1,783,191	3.6	160.2				
市 債	1,883,600	3.8	64.4				
合 計	49,150,000	100.0	105.0	合 計	49,150,000	100.0	105.0

(2) 令和4年度一般会計歳入歳出決算見込額

歳 入					歳 出				
区 分	予 算 現 額 (千円)	決 算 見 込 額 (千円)	構 成 比 (%)	決 算 見 込 額 前年度比 (%)	区 分	予 算 現 額 (千円)	決 算 見 込 額 (千円)	構 成 比 (%)	決 算 見 込 額 前年度比 (%)
市 税	21,044,000	21,872,200	39.7	103.0	議 会 費	342,729	323,099	0.6	97.7
市 民 税	8,743,000	9,236,831	16.8	102.4	総 務 費	7,705,939	7,453,127	14.5	142.5
固 定 資 産 税	10,287,000	10,493,891	19.0	103.4	徴 税 費	651,080	567,735	1.1	99.7
軽 自 動 車 税	327,000	347,466	0.6	106.9	そ の 他	7,054,859	6,885,392	13.4	147.7
市 た ば こ 税	785,000	885,039	1.6	104.7	民 生 費	22,252,972	20,851,418	40.6	95.5
都 市 計 画 税	902,000	908,973	1.7	102.1	衛 生 費	5,745,376	4,918,075	9.6	110.4
地 方 譲 与 税	481,784	490,315	0.9	99.4	労 働 費	82,043	75,724	0.2	41.3
利 子 割 交 付 金	9,000	8,954	0.0	67.6	農 林 業 費	967,104	890,839	1.7	86.4
配 当 割 交 付 金	110,000	157,160	0.3	96.8	商 工 費	667,906	658,451	1.3	90.1
株 式 等 譲 渡 所 得 割 交 付 金	89,000	108,171	0.2	58.4	土 木 費	5,756,194	5,102,743	9.9	97.4
法 人 事 業 税 金 交 付 金	230,000	403,439	0.7	158.3	消 防 費	1,802,943	1,723,220	3.4	108.3
地 方 消 費 税 金 交 付 金	3,200,000	3,399,992	6.2	103.5	教 育 費	6,593,855	5,130,879	10.0	110.4
自 動 車 取 得 税 金 交 付 金	1	7	0.0	87.5	公 債 費	4,321,404	4,230,171	8.2	103.1
環 境 性 能 割 交 付 金	120,000	112,538	0.2	121.2	予 備 費	41,473	0	0.0	100.0
地 方 特 例 金 交 付 金	173,792	171,364	0.3	37.3					
地 方 交 付 税	4,080,935	4,243,094	7.7	109.9					
交 通 安 全 対 策 特 別 交 付 金	18,000	18,924	0.0	91.0					
分 担 金 及 び 金 担 担 金	254,857	236,567	0.4	105.6					
使 用 料 及 び 料 手 数	589,824	582,682	1.1	99.8					
国 庫 支 出 金	9,922,935	8,648,225	15.7	76.4					
県 支 出 金	3,875,644	3,723,112	6.7	109.3					
財 産 収 入	138,148	205,843	0.4	179.4					
寄 付 金	207,363	196,661	0.4	177.8					
繰 入 金	790,331	534,071	1.0	173.6					
繰 越 金	4,300,710	4,300,710	7.8	218.3					
諸 収 入	918,414	909,685	1.6	63.6					
市 債	5,725,200	4,809,100	8.7	116.0					
合 計	56,279,938	55,132,814	100.0	102.7	合 計	56,279,938	51,357,746	100.0	104.0

(3) 基準財政需要額・基準財政収入額

ア 基準財政需要額

(単位：千円)

区 分	令和元年度	令和2年度	令和3年度	令和4年度	令和5年度
土 木 費	1,996,961	1,988,783	1,951,611	1,920,055	1,924,737
教 育 費	1,862,475	1,908,401	1,936,835	1,949,205	1,942,174
厚 生 費	9,349,577	9,685,166	10,009,139	9,881,713	10,179,552
産 業 経 済 費	490,568	486,457	507,735	484,010	476,353
消 防 費	1,642,489	1,653,901	1,688,357	1,658,116	1,667,836
総 務 費	1,475,290	1,449,394	1,464,490	1,428,062	1,438,120
地域の元気創造事業費	260,051	332,422	347,022	339,898	322,509
人口減少等特別対策事業費	284,794	283,863	292,733	290,010	280,391
地域社会再生事業費	—	159,600	170,518	172,374	171,060
地域デジタル社会推進費	—	—	69,326	70,254	121,459
臨時経済対策費	—	—	129,873	177,790	—
臨時財政対策債償還基金費	—	—	709,057	—	—
公 債 費	3,415,333	3,312,632	3,307,730	3,452,448	3,706,579
人 口 ・ 面 積 (包括算定経費)	2,314,467	2,399,389	2,504,056	2,337,525	2,449,609
臨時財政対策債 振 替 分	△1,868,168	△1,730,642	△2,587,799	△701,660	△323,937
錯誤前合計(A)	21,223,837	21,929,366	22,500,683	23,459,800	24,356,442
錯 誤 措 置 額	—	—	△1,077	—	—
錯誤後合計(B)	21,223,837	21,929,366	22,499,606	23,459,800	24,356,442

イ 基準財政収入額

(単位：千円)

区 分	令和元年度	令和2年度	令和3年度	令和4年度	令和5年度
市 民 税	7,327,606	7,117,088	6,712,834	6,935,668	7,072,593
固 定 資 産 税	7,642,656	7,786,917	7,646,412	7,758,062	7,833,046
軽 自 動 車 税	217,148	225,849	230,414	241,237	250,635
軽 自 動 車 税 環 境 性 能 割	2,341	7,283	7,070	12,146	14,293
市町村たばこ税	612,837	613,394	630,396	649,424	648,245
利子割交付金	30,997	17,412	12,331	1,383	—
配当割交付金	110,321	95,111	92,318	88,379	147,220
株 式 等 譲 渡 所 得 割 交 付 金	90,802	46,563	80,960	125,268	89,079
法 人 事 業 税 交 付 金	—	96,263	161,266	255,148	353,970
地 方 消 費 税 交 付 金	2,131,482	2,786,000	2,744,985	2,809,967	3,114,088
市町村交付金	31,791	33,001	32,783	32,588	32,451
自 動 車 取 得 税 交 付 金	91,116	—	—	—	—
自 動 車 取 得 税 環 境 性 能 割 交 付 金	33,269	73,524	76,472	94,060	68,279
地方特例交付金	111,587	130,814	122,473	116,844	110,441
地方揮発油譲与税	132,364	128,315	122,891	122,976	116,564
自 動 車 重 量 譲 与 税	339,430	351,003	345,628	349,109	347,826
森林環境譲与税	5,417	11,509	11,465	14,784	14,370
交 通 安 全 対 策 特 別 交 付 金	21,075	20,074	20,602	21,822	21,327
東日本大震災に係る 特 例 加 算 額	0	0	0	0	0
錯誤前合計(C)	18,932,239	19,540,120	19,051,300	19,628,865	20,234,427
錯 誤 措 置 額	—	—	△1,547	—	1
錯誤後合計(D)	18,932,239	19,540,120	19,049,753	19,628,865	20,234,428

ウ 交付基準額・財政力指数比較表

区 分	令和元年度	令和2年度	令和3年度	令和4年度	令和5年度
交付基準額 (B)－(D) (千円)	2,291,598	2,389,246	3,449,853	3,830,935	4,122,014
財政力指数 (C)／(A)	0.892	0.891	0.847	0.837	0.831

(注) 令和5年度数値は当初算定分

(4) 一般会計徴税費

(単位：千円)

区 分		令和3年度	令和4年度	
収入額	(1) 市 税	21,234,330	21,872,200	
	(2) 個人の県民税	5,296,971	5,320,700	
	(3) 合 計	26,531,301	27,192,900	
徴 税	人件費	(4) 基 本 給	176,894	180,519
		(5) 諸 手 当	118,736	117,334
		(ア) 超過勤務手当	13,878	13,769
		(イ) 税務特別手当	1,469	1,467
		(ウ) その他の手当	103,389	102,098
		(6) そ の 他	58,995	58,847
		(7) 小 計	354,625	356,700
需 用 費	(8) 旅 費	9	191	
	(9) 賃 金	18,689	18,104	
	(10) そ の 他	196,277	192,657	
	(11) 小 計	214,975	210,952	
費	報奨金及びこれに類する経費	(12) 納期前納付の報奨金	0	0
		(13) そ の 他	83	83
		(14) 小 計	83	83
そ の 他	(15) そ の 他	0	0	
(16) 合 計		569,683	567,735	
県民税徴収取扱費	(17) 納税義務者数を基準にした金額	217,452	217,545	
	(18) 徴収額を基準にした金額	12,670	16,816	
	(19) 合 計	230,122	234,361	
(20) (16) - (19)		339,561	333,374	
税収入に対する徴税費の割合	(21) (16) / (3)	2.1%	2.1%	
	(22) (20) / (1)	1.6%	1.5%	
税務職員1人当たりの徴税費（県民税徴収取扱費を除く）		9,994	9,623	
税 務 職 員 1 人 当 た り の 徴 税 額		372,532	370,715	

(注) 令和3年度は決算額、令和4年度は決算見込額

(5) 令和4年度市税決算見込額

区 分		予 算 現 額		調 定 額		
		(円)	前年比(%)	(円)	前年比(%)	
市 民 税	現年課税分	8,673,000,000	111.5	9,255,155,984	102.8	
	滞納繰越分	70,000,000	94.6	286,945,507	88.7	
	小 計	8,743,000,000	111.4	9,542,101,491	102.3	
内 個人	現年課税分	7,750,000,000	108.8	8,040,051,884	100.8	
	滞納繰越分	69,000,000	94.5	280,260,356	91.0	
	小 計	7,819,000,000	108.7	8,320,312,240	100.4	
記 法人	現年課税分	923,000,000	140.5	1,215,104,100	118.4	
	滞納繰越分	1,000,000	100.0	6,685,151	42.9	
	小 計	924,000,000	140.4	1,221,789,251	117.2	
固 定 資 産 税		現年課税分	10,219,000,000	103.2	10,498,983,100	103.7
		滞納繰越分	68,000,000	128.3	230,053,921	87.2
		小 計	10,287,000,000	103.4	10,729,037,021	103.2
内 純 固 定 資 産 税	現年課税分	10,176,000,000	103.2	10,455,532,000	103.7	
	滞納繰越分	68,000,000	128.3	230,053,921	87.2	
	小 計	10,244,000,000	103.4	10,685,585,921	103.3	
記 交 付 金		43,000,000	100.0	43,451,100	99.4	
軽 自 動 車 税		現年課税分	324,000,000	105.9	347,654,700	107.0
		滞納繰越分	3,000,000	100.0	19,301,475	93.1
		小 計	327,000,000	105.8	366,956,175	106.1
内 環 境 性 能 割	現年課税分	11,000,000	122.2	20,192,000	188.8	
	記 種 別 割	現年課税分	313,000,000	105.4	327,462,700	104.2
		滞納繰越分	3,000,000	100.0	19,301,475	93.1
小 計		316,000,000	105.3	346,764,175	103.5	
市 た ば こ 税		785,000,000	106.5	885,039,449	104.7	
都 市 計 画 税		現年課税分	896,000,000	102.4	909,196,500	102.4
		滞納繰越分	6,000,000	150.0	21,168,517	88.6
		小 計	902,000,000	102.6	930,365,017	102.0
合 計		現年課税分	20,897,000,000	106.6	21,896,029,733	103.3
		滞納繰越分	147,000,000	109.7	557,469,420	88.2
		合 計	21,044,000,000	106.7	22,453,499,153	102.9
国民健康保険税		現年課税分	2,433,332,000	105.5	2,629,438,000	100.3
		滞納繰越分	90,261,000	87.2	508,622,955	89.2
		合 計	2,523,593,000	104.7	3,138,060,955	98.3

(注) 交付金は国有資産等所在市町村交付金

収入済額			還付未済額 (円)	収入率 (%)	収納率 (%)	前年度収納率 (%)
(円)	前年比(%)	構成比(%)				
9,173,165,698	102.7	42.0	2,276,329	105.8	99.1	99.2
63,665,470	73.4	0.2	75,331	91.0	22.2	26.8
9,236,831,168	102.4	42.2	2,351,660	105.6	96.8	96.7
7,958,453,198	100.6	36.4	1,295,529	102.7	99.0	99.1
62,622,870	81.5	0.3	75,331	90.8	22.3	24.9
8,021,076,068	100.4	36.7	1,370,860	102.6	96.4	96.4
1,214,712,500	118.4	5.6	980,800	131.6	99.9	99.8
1,042,600	10.6	0.0	0	104.3	15.6	62.9
1,215,755,100	117.4	5.6	980,800	131.6	99.4	99.3
10,445,863,492	103.6	47.8	353,832	102.2	99.5	99.5
48,027,507	66.6	0.2	108,065	70.6	20.8	27.3
10,493,890,999	103.4	48.0	461,897	102.0	97.8	97.7
10,402,412,392	103.6	47.6	353,832	102.2	99.5	99.5
48,027,507	66.6	0.2	108,065	70.6	20.8	27.3
10,450,439,899	103.4	47.8	461,897	102.0	97.8	97.7
43,451,100	99.4	0.2	0	101.0	100.0	100.0
343,383,096	107.2	1.6	27,100	106.0	98.8	98.5
4,082,471	85.7	0.0	0	136.1	21.2	23.0
347,465,567	106.9	1.6	27,100	106.3	94.7	94.0
20,192,000	188.8	0.1	0	183.6	100.0	100.0
323,191,096	104.4	1.5	27,100	103.3	98.7	98.5
4,082,471	85.7	0.0	0	136.1	21.2	23.0
327,273,567	104.1	1.5	27,100	103.6	94.4	93.8
885,039,449	104.7	4.0	0	112.7	100.0	100.0
904,557,599	102.4	4.1	30,768	101.0	99.5	99.5
4,415,719	67.7	0.1	9,935	73.6	20.8	27.3
908,973,318	102.1	4.2	40,703	100.8	97.7	97.6
21,752,009,334	103.3	99.5	2,688,029	104.1	99.3	99.4
120,191,167	70.7	0.5	193,331	81.8	21.5	26.9
21,872,200,501	103.0	100.0	2,881,360	103.9	97.4	97.3
2,510,106,257	100.0	95.8	4,886,860	103.2	95.3	95.5
108,969,660	85.4	4.2	269,970	120.7	21.4	22.4
2,619,075,917	99.3	100.0	5,156,830	103.8	83.3	82.4

(6) 一般会計歳入決算額に占める市税の割合及び負担額

区分 年度	歳入総額	市税決算額	B/A	人口
	A (千円)	B (千円)	(%)	(人)
30	49,774,077	21,819,455	43.8	137,154
元	49,108,115	22,025,209	44.9	136,915
2	67,299,877	21,850,372	32.5	136,467
3	53,675,909	21,234,330	39.6	135,941
4	55,132,814	21,872,200	39.7	134,748

(注) 令和4年度は決算見込額

単位当たり歳入額

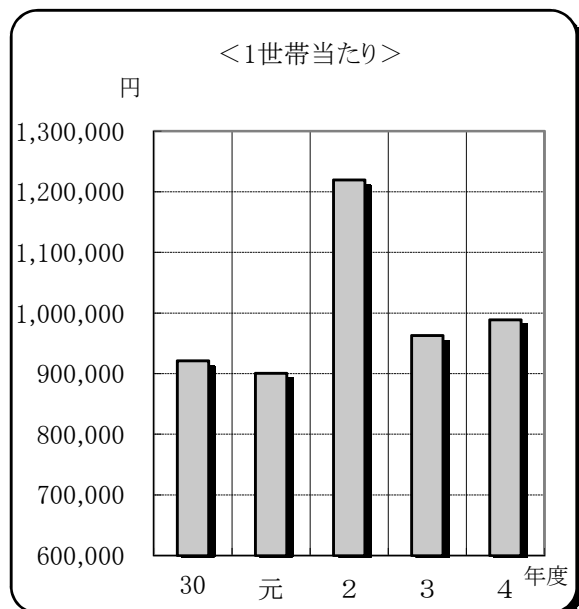
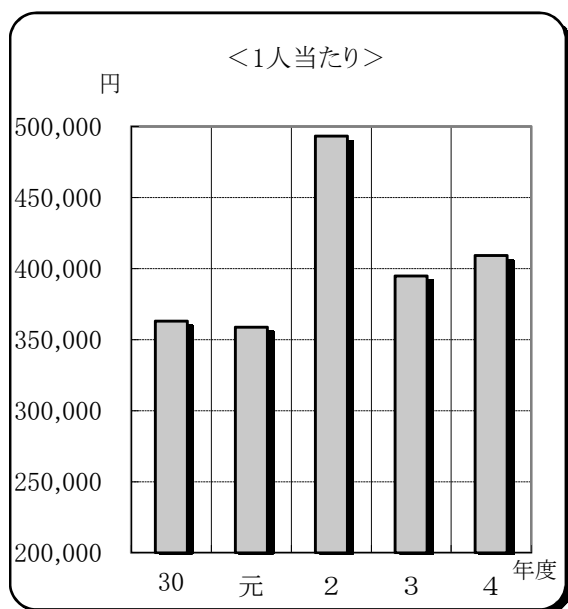

世帯数 (世帯)	単位当たり歳入額		市税負担額	
	1人当たり(円)	1世帯当たり(円)	1人当たり(円)	1世帯当たり(円)
54,036	362,906	921,128	159,087	403,795
54,550	358,676	900,240	160,868	403,762
55,191	493,159	1,219,399	160,115	395,905
55,757	394,847	962,676	156,203	380,837
55,773	409,155	988,522	162,319	392,165

市税負担額

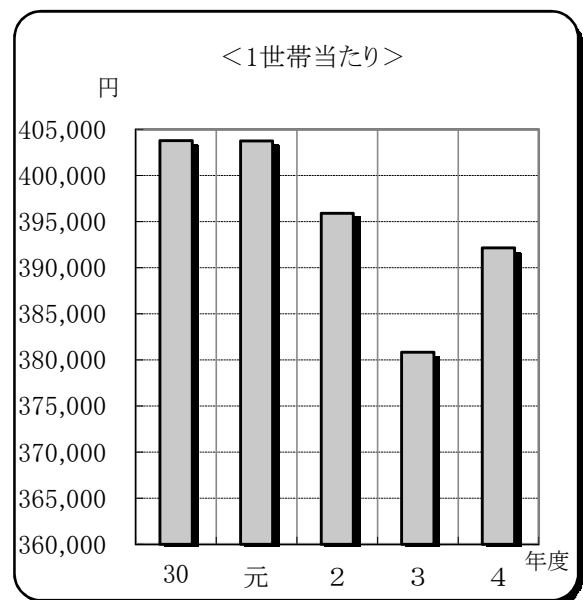
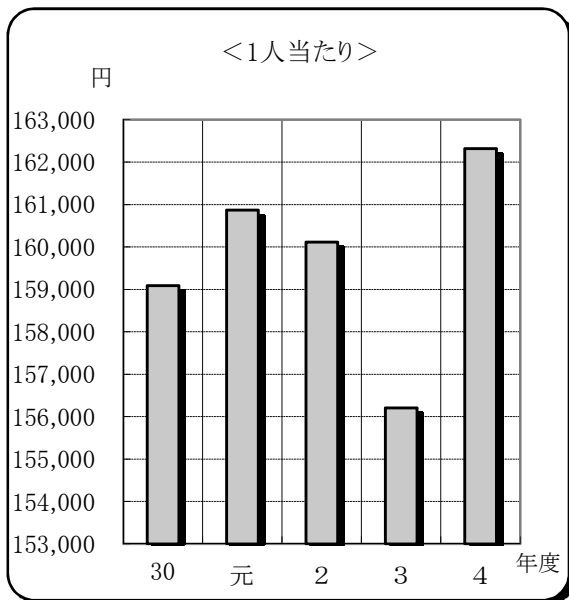

(7) 市税決算額（国民健康保険税を除く）

年度	区分	予 算 現 額	調 定 額	調定額 前年比	収 入 済 額	収 納 率
		(円)	(円)	(%)	(円)	(%)
30		21,148,000,000	22,551,174,491	100.6	21,819,455,159	96.8
元		21,344,000,000	22,736,241,369	100.8	22,025,208,949	96.9
2		21,374,000,000	22,508,112,972	99.0	21,850,372,253	97.1
3		19,729,000,000	21,821,393,276	96.9	21,234,330,192	97.3
4		21,044,000,000	22,453,499,153	102.9	21,872,200,501	97.4

(注) 令和4年度は決算見込額

(8) 市税税目別決算額（国民健康保険税を除く）

税目	年度	調 定 額 (円)	前 年 比 (%)	構 成 比 (%)	収 入 済 額 (円)	収 納 率 (%)
市 民 税	30	9,964,431,338	101.2	44.2	9,577,790,058	96.1
	元	9,943,874,514	99.8	43.7	9,577,912,642	96.3
	2	9,681,991,807	97.4	43.0	9,343,812,562	96.4
	3	9,325,999,540	96.3	42.7	9,020,683,018	96.7
	4	9,542,101,491	102.3	42.5	9,236,831,168	96.8
固 定 資 産 税	30	10,553,543,330	100.2	46.8	10,258,187,954	97.2
	元	10,741,320,371	101.8	47.2	10,445,985,044	97.2
	2	10,772,182,765	100.3	47.9	10,499,271,166	97.5
	3	10,392,701,391	96.5	47.6	10,153,715,517	97.7
	4	10,729,037,021	103.2	47.8	10,493,890,999	97.8
軽 自 動 車 税	30	299,529,310	105.3	1.3	277,194,165	92.5
	元	314,910,419	105.1	1.4	292,257,621	92.8
	2	335,655,864	106.6	1.5	313,702,273	93.4
	3	345,743,691	103.0	1.6	324,941,722	94.0
	4	366,956,175	106.1	1.6	347,465,567	94.7

(注)1 令和4年度は決算見込額

2 平成30年度決算から、収入済額のうち還付未済額を除いて収納率を算出

収入未済額 (円)	未納率 (%)	不納欠損額 (円)	欠損率 (%)
691,687,035	3.1	41,452,642	0.2
673,863,032	3.0	39,530,314	0.2
636,987,501	2.8	26,889,151	0.1
558,950,432	2.6	30,291,449	0.1
551,032,549	2.5	33,147,463	0.1

税目	年度	調定額 (円)	前年比 (%)	構成比 (%)	収入済額 (円)	収納率 (%)
市 た ば こ 税	30	817,801,405	96.1	3.6	817,801,405	100.0
	元	813,882,827	100.0	3.6	813,882,827	100.0
	2	786,533,375	96.6	3.5	786,533,375	100.0
	3	844,927,086	107.4	3.9	844,927,086	100.0
	4	885,039,449	104.7	4.0	885,039,449	100.0
都 市 計 画 税	30	915,869,108	101.2	4.1	888,481,577	97.0
	元	922,253,238	100.7	4.1	895,170,815	97.1
	2	931,749,161	101.0	4.1	907,052,877	97.3
	3	912,021,568	97.9	4.2	890,062,849	97.6
	4	930,365,017	102.0	4.1	908,973,318	97.7

4 個人の市県民税

(1) 市県民税調定額及び負担額(現年課税分)

区分 年度	調 定 額				納 税 義 務 者		人 口 (人)	世 帯 数 (世帯)	納 税 義 市 民 税 (円)
	市 民 税 (千円)	県 民 税 (千円)	合 計 (千円)	前 年 比 (%)	(人)	前 年 比 (%)			
元	8,127,544	5,392,697	13,520,241	101.4	73,246	101.0	136,915	54,550	110,962
2	8,117,387	5,385,794	13,503,181	99.9	73,665	100.6	136,467	55,191	110,193
3	7,975,725	5,291,376	13,267,101	98.3	73,368	99.6	135,941	55,757	108,708
4	8,040,052	5,334,327	13,374,379	100.8	73,382	100.0	134,748	55,733	109,564
5	7,965,964	5,285,061	13,251,025	99.1	72,825	99.2	133,783	56,225	109,385

(注) 令和3年度以前は決算額、令和4年度は決算見込額、令和5年度は7月1日現在の額

ア 普通徴収による個人の市県民税調定額及び負担額(現年課税分)

区分 年度	調 定 額 (千円)			納 税 義 務 者 (人)	納 税 義 務 者 1 人 当 たり 負 担 額 (円)		
	市 民 税	県 民 税	合 計		市 民 税	県 民 税	合 計
元	1,771,962	1,174,675	2,946,637	26,546	66,751	44,250	111,001
2	1,665,473	1,103,992	2,769,465	25,931	64,227	42,574	106,801
3	1,609,679	1,067,022	2,676,701	25,081	64,179	42,543	106,722
4	1,680,823	1,114,634	2,795,457	24,966	67,324	44,647	111,971
5	1,505,811	998,428	2,504,239	24,188	62,254	41,278	103,532

(注) 1 令和3年度以前は決算額、令和4年度は決算見込額、令和5年度は7月1日現在の額

2 年金特別徴収のみの納税義務者については、普通徴収に含める

イ 特別徴収による個人の市県民税調定額及び負担額(現年課税分)

区分 年度	調 定 額 (千円)			納 税 義 務 者 (人)	納 税 義 務 者 1 人 当 たり 負 担 額 (円)		
	市 民 税	県 民 税	合 計		市 民 税	県 民 税	合 計
元	6,355,582	4,218,022	10,573,604	46,700	136,094	90,322	226,416
2	6,451,914	4,281,802	10,733,716	47,734	135,164	89,701	224,865
3	6,366,046	4,224,254	10,590,300	48,287	131,838	87,482	219,320
4	6,359,229	4,219,693	10,578,922	48,416	131,346	87,155	218,501
5	6,460,153	4,286,633	10,746,786	48,637	132,824	88,135	220,959

(注) 令和3年度以前は決算額、令和4年度は決算見込額、令和5年度は7月1日現在の額

務者1人当たり負担額			人口1人当たり負担額				1世帯当たり負担額			
県民税 (円)	合計		市民税 (円)	県民税 (円)	合計		市民税 (円)	県民税 (円)	合計	
	(円)	(%)			(円)	(%)			(円)	(%)
73,625	184,587	100.3	59,362	39,387	98,749	101.6	148,993	98,857	247,850	100.4
73,112	183,305	99.3	59,482	39,466	98,948	100.2	147,078	97,585	244,663	98.7
72,122	180,830	98.6	58,670	38,925	97,595	98.6	143,044	94,901	237,945	97.3
72,693	182,257	100.8	59,667	39,588	99,255	101.7	144,260	95,712	239,972	100.9
72,572	181,957	99.8	59,544	39,505	99,049	99.8	141,680	93,999	235,679	98.2

(2) 納税義務者数(現年課税分)

(単位：人)

区分 年度	普通徴収				特別徴収				合計
	均等割のみ	所得割のみ	均等割と所得割	小計	均等割のみ	所得割のみ	均等割と所得割	小計	
元	4,997	671	20,878	26,546	1,831	300	44,569	46,700	73,246
2	4,957	584	20,390	25,931	1,906	298	45,530	47,734	73,665
3	4,791	606	19,684	25,081	2,030	279	45,978	48,287	73,368
4	4,748	609	19,609	24,966	1,906	259	46,251	48,416	73,382
5	4,512	390	19,286	24,188	2,088	128	46,421	48,637	72,825

(注) 1 令和3年度以前は決算額、令和4年度は決算見込額、令和5年度は7月1日現在の額

2 年金特別徴収のみの納税義務者については、普通徴収に含める

(3) 個人の市民税の総所得金額及び納税義務者数

年 度	区 分 所得者 区 分	総 所 得 金 額 (千円)		均等割のみ納める者		所得割のみ納める者	
		総 所 得 分	分 離 (譲 渡) 分	納税義務 者数(人)	均等割額 (千円)	納税義務 者数(人)	所得割額 (千円)
			A	B	C	D	
令 和 元 年 度	給 与	176,785,834	/	3,544	12,404	/	/
	営 業	7,999,965		360	1,260		
	農 業	666,302		83	290		
	そ の 他	19,576,758		2,718	9,513		
	分離課税選択	5,445,960	7,262,450				
	家屋敷のみ	-		0	0		
	合 計	217,737,269		6,705	23,467		
令 和 2 年 度	給 与	178,824,279	/	3,531	12,359	/	/
	営 業	7,895,706		346	1,211		
	農 業	527,167		70	245		
	そ の 他	19,225,690		2,760	9,660		
	分離課税選択	5,016,117	7,267,305				
	家屋敷のみ	-		0	0		
	合 計	218,756,264		6,707	23,475		
令 和 3 年 度	給 与	181,279,169	/	3,533	12,366	/	/
	営 業	8,276,213		364	1,274		
	農 業	531,316		58	203		
	そ の 他	20,082,350		2,667	9,334		
	分離課税選択	4,856,080	5,917,698				
	家屋敷のみ	-		0	0		
	合 計	220,942,826		6,622	23,177		

均等割と所得割を納める者			合 計				納税義務者数(人)
			均等割を納める者		所得割を納める者		
納税義務者数(人)	均等割額(千円)	所得割額(千円)	納税義務者数(人)	均等割額(千円)	納税義務者数(人)	所得割額(千円)	
E	F	G	(A+E) H	(B+F) I	(C+E) J	(D+G) K	A+C+E
52,472	183,652	6,581,515	56,016	196,056	52,472	6,581,515	56,016
2,099	7,347	329,191	2,459	8,607	2,099	329,191	2,459
214	749	23,909	297	1,039	214	23,909	297
10,378	36,323	868,761	13,096	45,836	10,378	868,761	13,096
/	/	/	/	/	/	/	/
—	—	—	0	0	—	—	0
65,163	228,071	7,803,376	71,868	251,538	65,163	7,803,376	71,868
52,979	185,426	6,615,461	56,510	197,785	52,979	6,615,461	56,510
2,083	7,291	315,219	2,429	8,502	2,083	315,219	2,429
176	616	18,414	246	861	176	18,414	246
10,285	35,997	847,756	13,045	45,657	10,285	847,756	13,045
/	/	/	/	/	/	/	/
—	—	—	0	0	—	—	0
65,523	229,330	7,796,850	72,230	252,805	65,523	7,796,850	72,230
52,908	185,178	6,402,208	56,441	197,544	52,908	6,402,208	56,441
2,119	7,416	324,056	2,483	8,690	2,119	324,056	2,483
175	613	17,972	233	816	175	17,972	233
10,194	35,679	805,086	12,861	45,013	10,194	805,086	12,861
/	/	/	/	/	/	/	/
—	—	—	0	0	—	—	0
65,396	228,886	7,549,322	72,018	252,063	65,396	7,549,322	72,018

年 度	区 分 所得者 区 分	総 所 得 金 額 (千円)		均等割のみ納める者		所得割のみ納める者	
		総 所 得 分	分 離 (譲 渡) 分	納税義務 者数(人)	均等割額 (千円)	納税義務 者数(人)	所得割額 (千円)
			A	B	C	D	
令 和 4 年 度	給 与	183,738,562		3,388	11,858		
	営 業	8,838,751		346	1,211		
	農 業	573,037		52	182		
	そ の 他	20,438,032		2,741	9,593		
	分離課税選択	5,905,901	6,795,801				
	家屋敷のみ		—	0	0		
	合 計		226,290,084	6,527	22,844		
令 和 5 年 度	給 与	187,252,640		3,492	12,222		
	営 業	8,683,220		371	1,298		
	農 業	582,493		42	147		
	そ の 他	20,107,282		2,693	9,425		
	分離課税選択	5,370,902	5,134,966				
	家屋敷のみ		—	0	0		
	合 計		227,131,503	6,598	23,092		

均等割と所得割を納める者			合 計				納税義務者数(人)
			均等割を納める者		所得割を納める者		
納税義務者数(人)	均等割額(千円)	所得割額(千円)	納税義務者数(人)	均等割額(千円)	納税義務者数(人)	所得割額(千円)	
E	F	G	(A+E) H	(B+F) I	(C+E) J	(D+G) K	A+C+E
53,106	185,871	6,465,433	56,494	197,729	53,106	6,465,433	56,494
2,076	7,266	371,268	2,422	8,477	2,076	371,268	2,422
171	599	21,073	223	781	171	21,073	223
10,271	35,949	848,109	13,012	45,542	10,271	848,109	13,012
/	/	/	/	/	/	/	/
—	—	—	0	0	—	—	0
65,624	229,685	7,705,883	72,151	252,529	65,624	7,705,883	72,151
53,353	186,736	6,573,594	56,845	198,958	53,353	6,573,594	56,845
2,022	7,077	363,242	2,393	8,375	2,022	363,242	2,393
173	606	20,848	215	753	173	20,848	215
10,148	35,518	782,396	12,841	44,943	10,148	782,396	12,841
/	/	/	/	/	/	/	/
—	—	—	0	0	—	—	0
65,696	229,937	7,740,080	72,294	253,029	65,696	7,740,080	72,294

[課税状況調]

(4) 所得控除

区分 年度		雑損	医療費	社会保険料	小規模企業 共済等掛金	生命保険料	地震保険料
		元	7,664	1,503,081	37,148,353	948,618	2,305,986
控除額 (千円)	2	7,489	1,519,802	37,695,619	1,033,835	2,326,779	215,524
	3	2,612	1,268,502	37,721,955	1,127,091	2,329,762	211,794
	4	2,482	1,470,140	38,036,984	1,233,195	2,335,012	206,203
	5	2,266	1,476,247	38,652,185	1,333,846	2,339,074	202,840
	元	24	7,842	62,629	4,083	47,760	18,553
対象納税義務者 (人)	2	17	7,724	62,948	4,692	47,945	18,915
	3	8	6,791	63,052	5,117	47,794	19,271
	4	9	7,334	63,325	5,547	48,048	19,592
	5	7	7,505	63,393	5,993	48,161	19,881
	元	319,333	191,671	593,149	232,334	48,283	11,736
一人当たりの控除額 (円)	2	440,529	196,764	598,837	220,340	48,530	11,394
	3	326,500	186,792	598,267	220,264	48,746	10,990
	4	275,778	200,455	600,663	222,317	48,597	10,525
	5	323,714	196,702	609,723	222,567	48,568	10,203

障 害 者			同居特障 加算分	寡 婦			寡 夫	ひとり親
普 通	特 別	小 計 (実人数)		一 般	特 別	小 計		
429,780	297,000	726,780	117,300	133,640	159,000	292,640	26,520	
424,060	307,500	731,560	122,360	136,500	161,400	297,900	28,080	
426,400	307,800	734,200	120,290	110,500		110,500		214,200
435,240	300,000	735,240	120,290	122,980		122,980		203,700
444,600	303,600	748,200	118,680	126,100		126,100		204,900
1,606	974	2,538	505	514	530	1,044	102	
1,580	1,001	2,535	526	525	538	1,063	108	
1,579	1,002	2,539	517	425		425		714
1,615	980	2,555	520	473		473		679
1,651	990	2,606	510	485		485		683
267,609	304,928	286,359	232,277	260,000	300,000	280,307	260,000	
268,392	307,193	288,584	232,624	260,000	300,000	280,245	260,000	
270,044	307,186	289,169	232,669	260,000		260,000		300,000
269,498	306,122	287,765	231,327	260,000		260,000		300,000
269,291	306,667	287,107	232,706	260,000		260,000		300,000

[課税状況調]

区分 年度		勤 労 学 生	配 偶 者			配偶者特別
			一 般 (70 歳 未 満)	老 人 配 偶 者 (70 歳 以 上)	小 計	
控 除 額 (千円)	元	2,340	3,953,400	1,088,210	5,041,610	1,072,240
	2	2,600	3,789,500	1,159,910	4,949,410	1,068,210
	3	1,300	3,646,610	1,201,210	4,847,820	1,059,180
	4	1,300	3,485,790	1,203,870	4,689,660	1,063,170
	5	1,560	3,326,400	1,220,730	4,547,130	1,052,470
対 象 納 税 義 務 者 (人)	元	9	12,120	2,865	14,985	3,594
	2	10	11,599	3,055	14,654	3,606
	3	5	11,172	3,166	14,338	3,576
	4	5	10,686	3,171	13,857	3,603
	5	6	10,196	3,216	13,412	3,553
一 人 当 た り の 控 除 額 (円)	元	260,000	326,188	379,829	336,444	298,342
	2	260,000	326,709	379,676	337,751	296,231
	3	260,000	326,406	379,409	338,110	296,191
	4	260,000	326,202	379,650	338,433	295,079
	5	260,000	326,246	379,580	339,034	296,220

扶		養			基 礎	合 計
一 般 (16歳～18歳) (23歳～69歳)	特 定 扶 養 親 族 (19歳～22歳)	老 人 扶 養 (70 歳 以 上)	同 居 老 親 等 親 族 (70 歳 以 上)	小 計 (実 人 数)		
1,905,750	1,498,050	267,900	1,115,100	4,786,800	21,503,790	75,701,456
1,879,350	1,534,950	261,440	1,107,900	4,783,640	21,622,590	76,405,398
1,861,860	1,493,100	251,940	1,044,450	4,651,350	28,017,890	82,204,246
1,859,880	1,514,250	251,940	1,037,250	4,663,320	28,102,480	82,986,156
1,813,350	1,507,950	244,340	1,001,250	4,566,890	28,136,700	83,509,088
5,138	2,950	643	2,268	9,145	65,163	
5,045	3,017	626	2,254	9,170	65,523	
5,008	2,965	610	2,141	9,040	65,396	
4,959	3,001	604	2,123	9,024	65,624	
4,781	2,992	595	2,050	8,837	65,696	
370,913	507,814	416,641	491,667	523,434	330,000	
372,517	508,767	417,636	491,526	521,662	330,000	
371,777	503,575	413,016	487,833	514,530	428,434	
375,051	504,582	417,119	488,577	516,769	428,235	
379,283	503,994	410,655	488,415	516,792	428,286	

[課税状況調]

(5) 税額控除

所得者 区分 年度	給与	営業	農業	その他	譲渡所得 分離課税 をした者	合計	前年比
	(千円)	(千円)	(千円)	(千円)	(千円)	(千円)	(%)
元	398,704	20,025	815	37,442	27,523	484,509	116.6
2	423,465	18,963	719	37,730	26,185	507,062	104.7
3	482,025	20,613	724	38,741	23,624	565,727	111.6
4	566,448	24,278	798	42,223	34,835	668,582	118.2
5	612,207	28,392	809	42,892	31,711	716,011	107.1

〔課税状況調〕

(6) 寄附金税額控除(ふるさと納税分)

区分 年度	都道府県、市区町村分				左のうちワンストップ特例制度適用分			
	人数 (人)	寄附金額 (千円)	控除額 (千円)	前年比 (%)	人数 (人)	寄附金額 (千円)	控除額 (千円)	左のうち申告 特例控除額 (千円)
元	4,968	467,631	210,842	134.8	2,248	138,510	79,732	9,330
2	5,240	487,258	226,670	107.5	2,506	160,197	92,058	13,782
3	6,774	586,396	276,389	121.9	3,628	217,921	124,385	15,977
4	9,246	777,163	366,757	132.7	5,018	285,005	163,704	26,162
5	10,827	883,516	421,661	115.0	5,982	341,956	195,873	31,269

〔課税状況調〕

(7) 青色申告者及び事業専従者

区分 年度	青色申告 者である 納税義務 者数 (人)	左のうち青色事業専従者を有する者				白色事業専従者を有する者			
		専従者数		青色専従者 給与額 (千円)	納税義 務者数 (人)	専従者数		専従者 控除額 (千円)	白色事業 専従者を 有する納 税義務者 数 (人)
		配偶者 (人)	配偶者 以外の者 (人)			配偶者 (人)	配偶者 以外の者 (人)		
元	3,193	694	262	2,181,745	792	202	46	179,708	226
2	3,259	683	254	2,053,717	790	165	31	144,122	180
3	3,216	663	243	1,979,348	758	150	32	136,198	162
4	3,416	635	249	1,910,907	732	124	39	118,114	140
5	3,572	618	230	1,939,291	719	116	36	106,155	135

〔課税状況調〕

5 法人市民税

(1) 調定額（現年課税分）

区分 年度	均等割額 (千円)	法人税割額 (千円)	合計 (千円)	前年比 (%)
30	341,134	1,220,415	1,561,549	108.1
元	342,124	1,112,639	1,454,763	93.2
2	346,267	872,834	1,219,101	83.8
3	333,279	693,403	1,026,682	84.2
4	362,991	852,113	1,215,104	118.4

(2) 均等割区分別法人数

(単位：社)

区分 年 度	元	2	3	4	5
法第312条第1項第1号に規定する法人	2,017	2,086	2,123	2,169	2,214
法第312条第1項第2号に規定する法人	28	27	25	30	28
法第312条第1項第3号に規定する法人	384	403	406	407	406
法第312条第1項第4号に規定する法人	66	68	64	66	66
法第312条第1項第5号に規定する法人	105	110	108	107	107
法第312条第1項第6号に規定する法人	32	35	36	35	32
法第312条第1項第7号に規定する法人	147	142	139	136	138
法第312条第1項第8号に規定する法人	14	14	13	14	14
法第312条第1項第9号に規定する法人	21	25	23	23	21
合 計	2,814	2,910	2,937	2,987	3,026

[課税状況調]

6 固定資産税

(1) 調定額(現年課税分)

区分 年度	土 地		家 屋		償 却 資 産	
	調定額 (千円)	前年比 (%)	調定額 (千円)	前年比 (%)	調定額 (千円)	前年比 (%)
元	3,978,863	100.7	4,217,082	102.9	2,220,765	103.2
2	3,997,804	100.5	4,320,566	102.5	2,128,772	95.9
3	3,960,202	99.1	4,086,521	94.6	2,038,394	95.8
4	3,978,410	100.5	4,343,144	106.3	2,133,978	104.7
5	3,987,835	100.2	4,441,613	102.3	2,084,136	97.7

(注) 1 令和3年度以前は決算額、令和4年度は決算見込額、令和5年度は当初調定額

2 交付金は国有資産等所在市町村交付金

(2) 納税義務者数(現年課税分)

区分 年度	納 税 義 務 者 数					(人)
	土 地	家 屋	償 却 資 産	合 計	実 数	
元	36,977	43,142	2,007	82,126	55,976	
2	37,249	43,342	1,804	82,395	55,899	
3	37,569	43,623	1,808	83,000	56,179	
4	37,915	44,023	1,920	83,858	56,397	
5	38,125	44,136	1,841	84,102	56,334	

(注) 令和3年度以前は決算額、令和4年度は決算見込額、令和5年度は当初調定額

交 付 金		合 計	
調定額 (千円)	前年比 (%)	調定額 (千円)	前年比 (%)
42,387	98.4	10,459,097	102.1
44,001	103.8	10,491,143	100.3
43,710	99.3	10,128,827	96.5
43,451	99.4	10,498,983	103.7
43,269	99.6	10,556,853	100.6

(法定免税点以上のもの)

前 年 比 (%)					構 成 比 (%)		
土 地	家 屋	償却資産	合 計	実 数	土 地	家 屋	償却資産
100.8	100.7	131.9	101.3	101.1	45.0	52.5	2.4
100.7	100.5	89.9	100.3	99.9	45.2	52.6	2.2
100.9	100.6	100.2	100.7	100.5	45.3	52.6	2.2
100.9	100.9	106.2	101.0	100.4	45.2	52.5	2.3
100.6	100.3	95.9	100.3	99.9	45.3	52.5	2.2

(3) 土地総括表 (令和5年度)

区分 地目		地 積 (㎡)				決 定 価 格	
		非課税地積 A	評価総地積 B	法定免税点 未 満 C	法定免税点 以 上 (B-C) D	総 額 E	法定免税点 未 満 F
田	一般田	—	17,297,180	1,048,465	16,248,715	1,929,784	115,681
	生産緑地	—	40,670	3,343	37,327	4,429	359
	介在田	—	63,793	0	63,793	606,765	1
	市街化田	—	42,012	471	41,541	773,652	4,896
	小 計	—	17,443,655	1,052,279	16,391,376	3,314,630	120,937
畑	一般畑	—	16,325,593	1,162,723	15,162,870	1,604,411	113,747
	生産緑地	—	53,148	2,717	50,431	5,130	267
	介在畑	—	68,228	7	68,221	805,600	19
	市街化畑	—	182,960	72	182,888	7,314,523	1,225
	小 計	—	16,629,929	1,165,519	15,464,410	9,729,664	115,258
宅 地	小規模 住宅		8,041,257	21,707	8,019,550	305,544,615	400,794
	一般住宅		5,375,521	409	5,375,112	139,992,784	9,776
	非住宅 用地		6,386,424	3,085	6,383,339	192,976,563	10,059
	小 計	1,016,141	19,803,202	25,201	19,778,001	638,513,962	420,629
	鉱泉地	5	—	—	—	—	—
	池 沼	28,377	28,685	278	28,407	186,580	33
	宅 地 介在 山林	—	1,307	0	1,307	26,459	0
	農 地 等 介在 山林	36,276	215,971	26,383	189,588	25,702	3,137
	牧 場	—	—	—	—	—	—
	原 野	8,338	3,510	1,353	2,157	421	162
雑 種 地	鉄軌道 用地	0	762,365	0	762,365	7,105,604	0
	その他の 雑種地	451,671	3,825,030	3,288	3,821,742	66,299,439	11,686
	小 計	451,671	4,587,395	3,288	4,584,107	73,405,043	11,686
	そ の 他	13,664,065					
	合 計	15,204,873	58,713,654	2,274,301	56,439,353	725,202,461	671,842

(千円) 法定免税点 以上 (E-F) G	(G)に係る 課税標準額 (千円) H	筆 数 (筆)				単位当たり価格(円)	
		非課税筆数 I	評価総筆数 J	法定免税点 未 満 K	法定免税点 以 上 (J-K) L	平均価格 (円/㎡) (E/B) M	最高価格 (円/㎡) N
1,814,103	1,803,183	—	29,704	2,264	27,440	112	134
4,070	4,070	—	67	5	62	109	134
606,764	422,903	—	106	0	106	9,511	72,700
768,756	206,846	—	99	2	97	18,415	71,300
3,193,693	2,437,002	—	29,976	2,271	27,705	190	—
1,490,664	1,490,505	—	39,222	3,395	35,827	98	106
4,863	4,863	—	147	9	138	97	105
805,581	546,643	—	253	1	252	11,807	83,373
7,313,298	2,196,902	—	827	7	820	39,979	95,670
9,614,406	4,238,913	—	40,449	3,412	37,037	585	—
305,143,821	50,848,060		58,004	525	57,479	37,997	112,077
139,983,008	46,654,302		35,538	54	35,484	26,043	100,219
192,966,504	131,470,890		12,435	58	12,377	30,217	125,056
638,093,333	228,973,252	1,567	105,977	637	105,340	32,243	—
—	—	1	—	—	—	—	—
186,547	126,407	31	33	2	31	6,504	18,163
26,459	18,508	—	6	0	6	20,244	35,208
22,565	22,565	83	1,004	143	861	119	120
—	—	—	—	—	—	—	—
259	259	20	25	4	21	120	120
7,105,604	3,748,175	0	1,065	0	1,065	9,320	20,172
66,287,753	45,427,512	1,084	10,717	70	10,647	17,333	101,478
73,393,357	49,175,687	1,084	11,782	70	11,712	16,001	—
		58,199					
724,530,619	284,992,593	60,985	189,252	6,539	182,713	12,352	

[概要調書]

参考	法定免税点 300,000円
----	----------------

(4) 宅地等の負担調整 (令和5年度)

ア 住宅用地

(法定免税点以上のもの)

区 分		納税義務者数 (人)	地 積 (㎡)	決 定 価 格 (千円)	課 税 標 準 額 (千円)	筆 数 (筆)
小規模住宅用地	負担水準1.00以上	33,393	7,913,482	298,601,471	49,766,891	56,731
	負担水準0.95以上1.00未満	483	86,621	5,914,104	985,683	614
	負担水準0.90以上0.95未満	41	8,592	262,534	42,557	66
	負担水準0.85以上0.90未満	22	4,054	99,374	15,469	35
	負担水準0.80以上0.85未満	12	2,639	100,564	14,779	15
	負担水準0.75以上0.80未満	13	3,551	126,661	17,493	13
	負担水準0.70以上0.75未満	5	611	39,113	5,188	5
	負担水準0.65以上0.70未満	0	0	0	0	0
	負担水準0.60以上0.65未満	0	0	0	0	0
	負担水準0.55以上0.60未満	0	0	0	0	0
	負担水準0.50以上0.55未満	0	0	0	0	0
	負担水準0.45以上0.50未満	0	0	0	0	0
	負担水準0.40以上0.45未満	0	0	0	0	0
	負担水準0.35以上0.40未満	0	0	0	0	0
	負担水準0.30以上0.35未満	0	0	0	0	0
	負担水準0.25以上0.30未満	0	0	0	0	0
	負担水準0.20以上0.25未満	0	0	0	0	0
	負担水準0.15以上0.20未満	0	0	0	0	0
	負担水準0.10以上0.15未満	0	0	0	0	0
	負担水準0.05以上0.10未満	0	0	0	0	0
	負担水準0.05未満	0	0	0	0	0
小 計	33,969	8,019,550	305,143,821	50,848,060	57,479	
一般住宅用地	負担水準1.00以上	18,494	5,341,347	138,835,418	46,278,462	35,214
	負担水準0.95以上1.00未満	111	14,942	729,206	243,068	171
	負担水準0.90以上0.95未満	27	10,556	245,752	80,037	46
	負担水準0.85以上0.90未満	18	6,458	131,960	41,000	29
	負担水準0.80以上0.85未満	9	1,202	25,169	7,416	12
	負担水準0.75以上0.80未満	12	607	15,503	4,319	12
	負担水準0.70以上0.75未満	0	0	0	0	0
	負担水準0.65以上0.70未満	0	0	0	0	0
	負担水準0.60以上0.65未満	0	0	0	0	0
	負担水準0.55以上0.60未満	0	0	0	0	0
	負担水準0.50以上0.55未満	0	0	0	0	0
	負担水準0.45以上0.50未満	0	0	0	0	0
	負担水準0.40以上0.45未満	0	0	0	0	0
	負担水準0.35以上0.40未満	0	0	0	0	0
	負担水準0.30以上0.35未満	0	0	0	0	0
	負担水準0.25以上0.30未満	0	0	0	0	0
	負担水準0.20以上0.25未満	0	0	0	0	0
	負担水準0.15以上0.20未満	0	0	0	0	0
	負担水準0.10以上0.15未満	0	0	0	0	0
	負担水準0.05以上0.10未満	0	0	0	0	0
	負担水準0.05未満	0	0	0	0	0
小 計	18,671	5,375,112	139,983,008	46,654,302	35,484	
合 計		13,394,662	445,126,829	97,502,362	92,963	

〔概要調書〕

イ 非住宅用地

(法定免税点以上のもの)

区 分		納税義務者数 (人)	地 積 (㎡)	決 定 価 格 (千円)	課 税 標 準 額 (千円)	筆 数 (筆)
非住宅用地	負担水準0.70超	2,488	1,492,022	33,121,482	23,185,036	5,173
	負担水準0.65以上0.70以下	2,797	4,193,605	133,864,059	92,211,550	5,768
	負担水準0.60以上0.65未満	457	475,785	19,680,043	12,294,457	769
	負担水準0.55以上0.60未満	494	219,540	6,270,189	3,762,113	657
	負担水準0.50以上0.55未満	5	2,383	30,667	17,703	9
	負担水準0.45以上0.50未満	0	0	0	0	0
	負担水準0.40以上0.45未満	1	4	64	31	1
	負担水準0.35以上0.40未満	0	0	0	0	0
	負担水準0.30以上0.35未満	0	0	0	0	0
	負担水準0.25以上0.30未満	0	0	0	0	0
	負担水準0.20以上0.25未満	0	0	0	0	0
	負担水準0.15以上0.20未満	0	0	0	0	0
	負担水準0.10以上0.15未満	0	0	0	0	0
	負担水準0.05以上0.10未満	0	0	0	0	0
	負担水準0.05未満	0	0	0	0	0
合 計		6,242	6,383,339	192,966,504	131,470,890	12,377

[概要調書]

ウ その他

(法定免税点以上のもの)

区 分		納税義務者数 (人)	地 積 (㎡)	決 定 価 格 (千円)	課 税 標 準 額 (千円)	筆 数 (筆)
宅地比準土地	負担水準0.70超	2,605	1,918,989	22,068,593	15,448,014	4,992
	負担水準0.65以上0.70以下	2,866	2,158,913	40,366,887	27,741,227	6,055
	負担水準0.60以上0.65未満	385	587,748	12,013,848	6,758,890	790
	負担水準0.55以上0.60未満	122	44,464	532,187	319,289	181
	負担水準0.50以上0.55未満	3	782	11,807	6,557	5
	負担水準0.45以上0.50未満	1	1,756	18,995	9,838	2
	負担水準0.40以上0.45未満	0	0	0	0	0
	負担水準0.35以上0.40未満	1	8	103	45	2
	負担水準0.30以上0.35未満	0	0	0	0	0
	負担水準0.25以上0.30未満	0	0	0	0	0
	負担水準0.20以上0.25未満	0	0	0	0	0
	負担水準0.15以上0.20未満	0	0	0	0	0
	負担水準0.10以上0.15未満	0	0	0	0	0
	負担水準0.05以上0.10未満	0	0	0	0	0
	負担水準0.05未満	0	0	0	0	0
合 計		5,983	4,712,660	75,012,420	50,283,860	12,027

(法定免税点以上のもの)

区 分		納税義務者数 (人)	地 積 (㎡)	決 定 価 格 (千円)	課 税 標 準 額 (千円)	筆 数 (筆)
宅地比準土地以外	負担水準1.00以上	544	224,920	29,112	29,112	962
	負担水準0.95以上1.00未満	0	0	0	0	0
	合 計	544	224,920	29,112	29,112	962

[概要調書]

(5) 一般農地の負担調整(令和5年度)

(法定免税点以上のもの)

区 分		納税義務者数 (人)	地 積 (㎡)	決 定 価 格 (千円)	課 税 標 準 額 (千円)	筆 数 (筆)
田	本 則	6,953	16,286,042	1,818,173	1,807,253	27,502
	負担調整率1.025	0	0	0	0	0
	負担調整率1.05	0	0	0	0	0
	負担調整率1.075	0	0	0	0	0
	負担調整率1.10	0	0	0	0	0
	小 計	6,953	16,286,042	1,818,173	1,807,253	27,502
畑	本 則	8,219	15,181,427	1,492,563	1,492,461	35,831
	負担調整率1.025	64	31,874	2,964	2,907	134
	負担調整率1.05	0	0	0	0	0
	負担調整率1.075	0	0	0	0	0
	負担調整率1.10	0	0	0	0	0
	小 計	8,283	15,213,301	1,495,527	1,495,368	35,965
合 計			31,499,343	3,313,700	3,302,621	63,467

〔概要調書〕

(6) 特定市街化区域農地の負担調整(令和5年度)

(法定免税点以上のもの)

区 分		納税義務者数 (人)	地 積 (㎡)	決 定 価 格 (千円)	課 税 標 準 額 (千円)	筆 数 (筆)
田	負担水準1.00以上	71	40,906	764,792	205,524	95
	負担水準0.95以上1.00未満	2	635	3,965	1,322	2
	負担水準0.90以上0.95未満	0	0	0	0	0
	負担水準0.85以上0.90未満	0	0	0	0	0
	負担水準0.80以上0.85未満	0	0	0	0	0
	負担水準0.75以上0.80未満	0	0	0	0	0
	負担水準0.70以上0.75未満	0	0	0	0	0
	負担水準0.65以上0.70未満	0	0	0	0	0
	負担水準0.60以上0.65未満	0	0	0	0	0
	負担水準0.55以上0.60未満	0	0	0	0	0
	負担水準0.50以上0.55未満	0	0	0	0	0
	負担水準0.45以上0.50未満	0	0	0	0	0
	負担水準0.40以上0.45未満	0	0	0	0	0
	負担水準0.35以上0.40未満	0	0	0	0	0
	負担水準0.30以上0.35未満	0	0	0	0	0
	負担水準0.25以上0.30未満	0	0	0	0	0
	負担水準0.20以上0.25未満	0	0	0	0	0
	負担水準0.15以上0.20未満	0	0	0	0	0
	負担水準0.10以上0.15未満	0	0	0	0	0
	負担水準0.05以上0.10未満	0	0	0	0	0
	負担水準0.05未満	0	0	0	0	0
小 計	73	41,541	768,757	206,846	97	
畑	負担水準1.00以上	521	182,541	7,299,714	2,192,374	817
	負担水準0.95以上1.00未満	3	347	13,584	4,528	3
	負担水準0.90以上0.95未満	0	0	0	0	0
	負担水準0.85以上0.90未満	0	0	0	0	0
	負担水準0.80以上0.85未満	0	0	0	0	0
	負担水準0.75以上0.80未満	0	0	0	0	0
	負担水準0.70以上0.75未満	0	0	0	0	0
	負担水準0.65以上0.70未満	0	0	0	0	0
	負担水準0.60以上0.65未満	0	0	0	0	0
	負担水準0.55以上0.60未満	0	0	0	0	0
	負担水準0.50以上0.55未満	0	0	0	0	0
	負担水準0.45以上0.50未満	0	0	0	0	0
	負担水準0.40以上0.45未満	0	0	0	0	0
	負担水準0.35以上0.40未満	0	0	0	0	0
	負担水準0.30以上0.35未満	0	0	0	0	0
	負担水準0.25以上0.30未満	0	0	0	0	0
	負担水準0.20以上0.25未満	0	0	0	0	0
	負担水準0.15以上0.20未満	0	0	0	0	0
	負担水準0.10以上0.15未満	0	0	0	0	0
	負担水準0.05以上0.10未満	0	0	0	0	0
	負担水準0.05未満	0	0	0	0	0
小 計	524	182,888	7,313,298	2,196,902	820	
合 計			224,429	8,082,055	2,403,748	917

〔概要調書〕

(7) 家屋総括表 (令和5年度)

区 分		棟 数 (棟)	床 面 積 (㎡)	決 定 価 格 (千円)	単 位 当 たり 価 格 (円)
木 造	総 数	48,768	4,908,189	118,623,074	24,168
	法定免税点未満	4,060	179,328	240,354	1,340
	法定免税点以上	44,708	4,728,861	118,382,720	25,034
非木造	総 数	16,363	5,351,740	210,698,770	39,370
	法定免税点未満	388	11,806	39,583	3,353
	法定免税点以上	15,975	5,339,934	210,659,187	39,450
合 計	総 数	65,131	10,259,929	329,321,844	32,098
	法定免税点未満	4,448	191,134	279,937	1,465
	法定免税点以上	60,683	10,068,795	329,041,907	32,679
非 課 税 家 屋		221	68,573	—	—

〔概要調書〕

参考

法定免税点 200,000円

(8) 住宅に対する固定資産税の軽減

右表(39ページ)の条項		軽減事由
15-6-1	法附則第15条の6第1項	新築住宅
15-6-2	法附則第15条の6第2項	新築住宅(中高層耐火建築物)
15-7-1	法附則第15条の7第1項	認定長期優良住宅
15-7-2	法附則第15条の7第2項	認定長期優良住宅(中高層耐火建築物)
15-8-2	法附則第15条の8第2項	サービス付高齢者向け住宅
15-9-1	法附則第15条の9第1項	耐震改修
15-9-4	法附則第15条の9第4項	バリアフリー改修
15-9-9	法附則第15条の9第9項	省エネ改修
(17-12)	平成27年附則第17条第12項	サービス付高齢者向け住宅

区分	条項	令和元年度	令和2年度	令和3年度	令和4年度	令和5年度
個数 (個)	15-6-1	1,126	1,148	1,261	1,263	1,308
	15-6-2	275	236	202	225	194
	15-7-1	1,203	1,195	1,268	1,253	1,205
	15-7-2	27	23	21	16	14
	15-8-2	78	110	145	67	67
	15-9-1	12	7	6	1	1
	15-9-4	3	5	6	1	6
	15-9-9	1	1	0	0	0
	(17-12)	29	0	—	—	—
	合計	2,754	2,725	2,909	2,826	2,795
前年比 (%)	84.9	98.9	106.8	97.1	98.9	
床面積 (㎡)	15-6-1	111,779	115,199	125,356	125,879	130,005
	15-6-2	18,226	14,556	12,878	14,668	12,065
	15-7-1	137,289	135,965	143,229	140,566	134,607
	15-7-2	3,163	2,684	2,504	1,905	1,656
	15-8-2	3,023	4,192	6,005	2,582	2,582
	15-9-1	873	663	461	120	120
	15-9-4	200	478	584	100	400
	15-9-9	120	120	0	0	0
	(17-12)	1,145	0	—	—	—
	合計	275,818	273,857	291,017	285,820	281,435
前年比 (%)	87.0	99.3	106.3	98.2	98.5	
軽減税額 (千円)	15-6-1	52,012	55,074	58,889	62,204	65,755
	15-6-2	9,727	7,625	6,523	8,390	6,944
	15-7-1	66,278	68,245	70,459	72,901	72,346
	15-7-2	1,659	1,434	1,324	1,032	907
	15-8-2	1,616	2,108	2,545	1,036	1,036
	15-9-1	61	64	39	13	12
	15-9-4	14	69	49	7	31
	15-9-9	18	9	0	0	0
	(17-12)	701	0	—	—	—
	合計	132,086	134,628	139,828	145,583	147,031
前年比 (%)	87.7	101.9	103.9	104.1	101.0	

(注) 条項については左表(38ページ)下段を参照

[概要調書]

(9) 新增築家屋

区分	構造	令和元年度	令和2年度	令和3年度	令和4年度	令和5年度
棟数 (棟)	木造	522	551	636	546	590
	非木造	158	149	138	139	105
	合計	680	700	774	685	695
前年比 (%)		95.8	102.9	110.6	88.5	101.5
床面積 (㎡)	木造	62,210	65,364	76,391	63,633	67,510
	非木造	43,680	53,992	41,202	42,948	36,763
	合計	105,890	119,356	117,593	106,581	104,273
前年比 (%)		50.6	112.7	98.5	90.6	97.8
決定価格 (千円)	木造	4,256,698	4,462,082	5,505,534	4,687,992	4,887,922
	非木造	3,490,903	4,252,260	4,818,342	3,243,821	2,960,980
	合計	7,747,601	8,714,342	10,323,876	7,931,813	7,848,902
前年比 (%)		50.9	112.5	118.5	76.8	99.0

[概要調書]

(10) 新增築家屋調(令和4年建築分)

ア 木造

種類	棟数 (棟)	床面積 (㎡)	決定価格 (千円)	単位当たり 価格 (円)
専用住宅	557	61,817	4,534,379	73,352
共同住宅・寄宿舎	11	3,325	217,725	65,481
併用住宅	3	436	29,576	67,835
旅館・料亭・ホテル	0	0	0	0
事務所・銀行・店舗	7	758	46,547	61,408
劇場・病院	2	509	30,399	59,723
工場・倉庫	3	354	13,693	38,681
土蔵	0	0	0	0
附属家	7	311	15,603	50,170
合計	590	67,510	4,887,922	72,403

[概要調書]

イ 非木造

種類	構造	棟数 (棟)	床面積 (㎡)	決定価格 (千円)	単位当たり 価格 (円)
事務所・ 店舗・ 百貨店	鉄骨鉄筋コンクリート造	0	0	0	0
	鉄筋コンクリート造	0	0	0	0
	鉄骨造	3	1,276	106,197	83,226
	軽量鉄骨造	4	371	19,713	53,135
	れんが造・CB造・その他	0	0	0	0
	小計	7	1,647	125,910	76,448
住宅・ アパート	鉄骨鉄筋コンクリート造	0	0	0	0
	鉄筋コンクリート造	4	502	44,309	88,265
	鉄骨造	4	1,589	133,075	83,748
	軽量鉄骨造	55	7,914	694,000	87,693
	れんが造・CB造・その他	0	0	0	0
	小計	63	10,005	871,384	87,095
病院・ ホテル	鉄骨鉄筋コンクリート造	0	0	0	0
	鉄筋コンクリート造	0	0	0	0
	鉄骨造	0	0	0	0
	軽量鉄骨造	0	0	0	0
	れんが造・CB造・その他	0	0	0	0
	小計	0	0	0	0
工場・ 倉庫・ 市場	鉄骨鉄筋コンクリート造	0	0	0	0
	鉄筋コンクリート造	0	0	0	0
	鉄骨造	15	24,405	1,947,506	79,799
	軽量鉄骨造	3	169	5,286	31,278
	れんが造・CB造・その他	0	0	0	0
	小計	18	24,574	1,952,792	79,466
その他	鉄骨鉄筋コンクリート造	0	0	0	0
	鉄筋コンクリート造	0	0	0	0
	鉄骨造	1	46	1,886	41,000
	軽量鉄骨造	16	491	9,008	18,346
	れんが造・CB造・その他	0	0	0	0
	小計	17	537	10,894	20,287
合計		105	36,763	2,960,980	80,542

[概要調書]

(11) 償却資産総括表

(法定免税点以上のもの)

(単位：千円)

種 類	決 定 価 格			課 税 標 準 額			
	令和3年度	令和4年度	令和5年度	特 例 適 用 分			
				令和3年度	令和4年度	令和5年度	
市長が価格等を決定したものの	構 築 物	19,754,005	22,283,457	21,938,062	19,288,644 467,645	22,175,562 56,912	21,819,173 48,018
	機 械・装 置	69,333,159	71,360,162	69,110,780	66,209,720 1,884,051	69,325,942 392,236	66,951,669 274,577
	船 舶	185	5,472	3,328	185 0	5,472 0	3,328 0
	航 空 機	0	0	0	0 0	0 0	0 0
	車 両・運 搬 具	877,217	999,909	915,819	873,605 3,579	999,909 0	915,819 0
	工 具・器 具・備 品	14,912,142	15,431,777	15,555,499	14,424,153 486,308	15,425,718 3,873	15,547,895 1,610
	小 計	104,876,708	110,080,777	107,523,488	100,796,307 2,841,583	107,932,603 453,021	105,237,884 324,205
法第三百八十九条	大 臣 配 分	43,911,256	43,588,743	45,072,811	42,596,241	42,273,666	43,668,698
	知 事 配 分	17,350	12,895	12,877	17,350	12,895	12,877
	小 計	43,928,606	43,601,638	45,085,688	42,613,591	42,286,561	43,681,575
合 計		148,805,314	153,682,415	152,609,176	143,409,898	150,219,164	148,919,459
	稲 沢 市 分				143,409,898	150,219,164	148,919,459
	愛 知 県 分				0	0	0

[概要調書]

参考 法定免税点 1,500,000円

(12) 市長が価格等を決定したもののうち特例適用分の条項別内訳

区 分			決 定 価 格 A (千円)	特 例 率 B	課 税 標 準 額 A×B (千円)	
法 第 三 百 四 十 九 条 の 三	第 1 項	新線構築物	0	1/3	0	
			0	2/3	0	
		新線立体交差化施設	0	1/6	0	
			0	1/3	0	
	第 2 項	ガス事業用資産	10,409	1/3	3,469	
			5,106	2/3	3,404	
	第 2 3 項	信用協同組合等	1,480	3/5	888	
	小 計			16,995	—	7,761
	法 附 則 第 十 五 条	第 2 項	公共の危害防止施設等	152	1/2	76
				10,688	1/3	3,563
55,663				1/6	9,277	
31,446				1/3	10,482	
第 7 項		低公害車燃料等供給施設	329,728	3/4	247,296	
第 2 5 項		再生可能エネルギー発電設備	0	—	0	
第 3 2 項		特定事業所内保育施設	39,732	1/2	19,866	
旧 第 8 項		雨水貯留浸透施設	38,795	—	25,884	
旧 第 41 項		先端設備等	607,636	—	0	
小 計			1,113,840	—	316,444	
合 計			1,130,835	—	324,205	

〔概要調書〕

(13) 段階別納税義務者数(令和5年度 償却資産)

課税標準額による区分	納税義務者数 (人)	課税標準額 (千円)
150万円(法定免税点)未満	1,618	664,888
150万円以上 160万円未満	38	59,119
160万円以上 170万円未満	29	47,703
170万円以上 180万円未満	35	61,102
180万円以上 190万円未満	23	42,614
190万円以上 200万円未満	27	52,711
200万円以上 250万円未満	118	266,494
250万円以上 300万円未満	96	261,725
300万円以上 1千万円未満	774	4,490,280
1千万円以上 2千万円未満	277	3,875,150
2千万円以上 3千万円未満	121	2,967,697
3千万円以上 1億円未満	164	9,249,516
1億円以上	139	127,545,348
合 計	3,459	149,584,347
うち大臣配分分	13	43,669,626
うち知事配分分	2	13,615

〔概要調書〕

(14) 国有資産等所在市町村交付金(貸付資産)に関する調べ

(単位：千円)

区 分	令和3年度算定標準額		令和4年度算定標準額		令和5年度算定標準額		
	国有資産	公有資産	国有資産	公有資産	国有資産	公有資産	
法 第 四 条 第 一 項	1/6の適用	0	725,454	0	727,890	0	735,361
	1/3の適用	0	0	0	0	0	0
	2/5の適用	0	1,961,787	0	1,961,466	0	1,961,466
上記以外のもの	1,729	1,833	1,729	1,833	1,729	1,833	
合 計	1,729	2,689,074	1,729	2,691,189	1,729	2,698,660	

〔概要調書〕

7 都市計画税

(1) 調定額(現年課税分)

区分 年度	土 地		家 屋		合 計	
	調定額(千円)	前年比(%)	調定額(千円)	前年比(%)	調定額(千円)	前年比(%)
元	473,825	100.2	422,426	101.7	896,251	100.9
2	473,534	99.9	432,462	102.4	905,996	101.1
3	470,507	99.4	417,634	96.6	888,141	98.0
4	472,583	100.4	436,613	104.5	909,196	102.4
5	472,186	99.9	442,496	101.3	914,682	100.6

(注) 令和3年度以前は決算額、令和4年度は決算見込額、令和5年度は当初調定額

(2) 納税義務者数(令和5年度)

(単位:人)

区 分	総 数	法定免税点未満	法定免税点以上
土 地	12,987	143	12,844
家 屋	16,176	569	15,607
実 数	19,904	553	19,351

[概要調書]

(3) 都市計画区域及び課税区域(令和5年度)

(単位:千㎡)

区 分	市街化区域	市街化調整区域	合 計
都市計画区域の面積	8,960	70,390	79,350
課税区域の面積	6,545	0	6,545

[概要調書]

(4) 地積・床面積等(令和5年度)

(法定免税点以上のもの)

区 分		地 積(千㎡) 床面積(㎡)	筆 数(筆) 棟 数(棟)	決 定 価 格(千 円)	課 税 標 準 額(千 円)
土 地	宅 地	5,779	23,620	289,288,373	138,345,961
	農 地	313	1,117	8,090,986	4,816,428
	そ の 他	444	1,806	21,978,177	14,471,186
	小 計	6,536	26,543	319,357,536	157,633,575
家 屋	木 造 家 屋	1,305,720	13,091	36,921,493	36,919,037
	木造以外の家屋	2,554,056	5,711	111,017,475	110,799,148
	小 計	3,859,776	18,802	147,938,968	147,718,185
合 計		—	—	467,296,504	305,351,760

[概要調書]

(5) 宅地等の負担調整 (令和5年度)

ア 住宅用地

(法定免税点以上のもの)

区 分		納税義務者数 (人)	地 積 (千㎡)	決 定 価 格 (千円)	課 税 標 準 額 (千円)	筆 数 (筆)
小 規 模 住 宅 用 地	負担水準1.00以上	11,158	2,711	159,103,965	53,034,655	16,863
	負担水準0.95以上1.00未満	424	74	5,579,875	1,859,958	532
	負担水準0.90以上0.95未満	4	1	47,666	15,493	4
	負担水準0.85以上0.90未満	0	0	0	0	0
	負担水準0.80以上0.85未満	2	1	18,157	5,228	2
	負担水準0.75以上0.80未満	0	0	0	0	0
	負担水準0.70以上0.75未満	5	1	39,113	10,374	5
	負担水準0.65以上0.70未満	0	0	0	0	0
	負担水準0.60以上0.65未満	0	0	0	0	0
	負担水準0.55以上0.60未満	0	0	0	0	0
	負担水準0.50以上0.55未満	0	0	0	0	0
	負担水準0.45以上0.50未満	0	0	0	0	0
	負担水準0.40以上0.45未満	0	0	0	0	0
	負担水準0.35以上0.40未満	0	0	0	0	0
	負担水準0.30以上0.35未満	0	0	0	0	0
	負担水準0.25以上0.30未満	0	0	0	0	0
	負担水準0.20以上0.25未満	0	0	0	0	0
	負担水準0.15以上0.20未満	0	0	0	0	0
	負担水準0.10以上0.15未満	0	0	0	0	0
	負担水準0.05以上0.10未満	0	0	0	0	0
負担水準0.05未満	0	0	0	0	0	
小 計	11,593	2,788	164,788,776	54,925,708	17,406	
一 般 住 宅 用 地	負担水準1.00以上	3,609	578	27,822,964	18,548,643	6,170
	負担水準0.95以上1.00未満	78	8	610,284	406,856	118
	負担水準0.90以上0.95未満	1	1	6,737	4,399	1
	負担水準0.85以上0.90未満	0	0	0	0	0
	負担水準0.80以上0.85未満	0	0	0	0	0
	負担水準0.75以上0.80未満	0	0	0	0	0
	負担水準0.70以上0.75未満	0	0	0	0	0
	負担水準0.65以上0.70未満	0	0	0	0	0
	負担水準0.60以上0.65未満	0	0	0	0	0
	負担水準0.55以上0.60未満	0	0	0	0	0
	負担水準0.50以上0.55未満	0	0	0	0	0
	負担水準0.45以上0.50未満	0	0	0	0	0
	負担水準0.40以上0.45未満	0	0	0	0	0
	負担水準0.35以上0.40未満	0	0	0	0	0
	負担水準0.30以上0.35未満	0	0	0	0	0
	負担水準0.25以上0.30未満	0	0	0	0	0
	負担水準0.20以上0.25未満	0	0	0	0	0
	負担水準0.15以上0.20未満	0	0	0	0	0
	負担水準0.10以上0.15未満	0	0	0	0	0
	負担水準0.05以上0.10未満	0	0	0	0	0
負担水準0.05未満	0	0	0	0	0	
小 計	3,688	587	28,439,985	18,959,898	6,289	

区 分		納税義務者数 (人)	地 積 (千㎡)	決 定 価 格 (千円)	課税標準額 (千円)	筆 数 (筆)
合 計	負担水準1.00以上	14,767	3,289	186,926,929	71,583,298	23,033
	負担水準0.95以上1.00未満	502	82	6,190,159	2,266,814	650
	負担水準0.90以上0.95未満	5	2	54,403	19,892	5
	負担水準0.85以上0.90未満	0	0	0	0	0
	負担水準0.80以上0.85未満	2	1	18,157	5,228	2
	負担水準0.75以上0.80未満	0	0	0	0	0
	負担水準0.70以上0.75未満	5	1	39,113	10,374	5
	負担水準0.65以上0.70未満	0	0	0	0	0
	負担水準0.60以上0.65未満	0	0	0	0	0
	負担水準0.55以上0.60未満	0	0	0	0	0
	負担水準0.50以上0.55未満	0	0	0	0	0
	負担水準0.45以上0.50未満	0	0	0	0	0
	負担水準0.40以上0.45未満	0	0	0	0	0
	負担水準0.35以上0.40未満	0	0	0	0	0
	負担水準0.30以上0.35未満	0	0	0	0	0
	負担水準0.25以上0.30未満	0	0	0	0	0
	負担水準0.20以上0.25未満	0	0	0	0	0
	負担水準0.15以上0.20未満	0	0	0	0	0
	負担水準0.10以上0.15未満	0	0	0	0	0
	負担水準0.05以上0.10未満	0	0	0	0	0
負担水準0.05未満	0	0	0	0	0	
合 計	15,281	3,375	193,228,761	73,885,606	23,695	

[概要調書]

イ 非住宅用地

(法定免税点以上のもの)

区 分		納税義務者数 (人)	地 積 (千㎡)	決 定 価 格 (千円)	課税標準額 (千円)	筆 数 (筆)
非 住 宅 用 地	負担水準0.70超	402	195	5,265,567	3,685,897	949
	負担水準0.65以上0.70以下	976	1,868	70,293,238	48,072,340	1,933
	負担水準0.60以上0.65未満	411	243	14,501,841	9,102,746	660
	負担水準0.55以上0.60未満	41	97	5,998,902	3,599,341	60
	負担水準0.50以上0.55未満	0	0	0	0	0
	負担水準0.45以上0.50未満	0	0	0	0	0
	負担水準0.40以上0.45未満	1	1	64	31	1
	負担水準0.35以上0.40未満	0	0	0	0	0
	負担水準0.30以上0.35未満	0	0	0	0	0
	負担水準0.25以上0.30未満	0	0	0	0	0
	負担水準0.20以上0.25未満	0	0	0	0	0
	負担水準0.15以上0.20未満	0	0	0	0	0
	負担水準0.10以上0.15未満	0	0	0	0	0
	負担水準0.05以上0.10未満	0	0	0	0	0
	負担水準0.05未満	0	0	0	0	0
合 計	1,831	2,404	96,059,612	64,460,355	3,603	

[概要調書]

ウ その他

(法定免税点以上のもの)

区 分		納税義務者数 (人)	地 積 (千㎡)	決 定 価 格 (千円)	課税標準額 (千円)	筆 数 (筆)
そ の 他	負担水準0.70超	210	64	1,388,829	972,180	350
	負担水準0.65以上0.70以下	538	252	13,965,750	9,427,968	1,004
	負担水準0.60以上0.65未満	288	120	6,172,824	3,799,631	414
	負担水準0.55以上0.60未満	25	6	448,265	268,956	31
	負担水準0.50以上0.55未満	0	0	0	0	0
	負担水準0.45以上0.50未満	0	0	0	0	0
	負担水準0.40以上0.45未満	0	0	0	0	0
	負担水準0.35以上0.40未満	1	1	103	45	2
	負担水準0.30以上0.35未満	0	0	0	0	0
	負担水準0.25以上0.30未満	0	0	0	0	0
	負担水準0.20以上0.25未満	0	0	0	0	0
	負担水準0.15以上0.20未満	0	0	0	0	0
	負担水準0.10以上0.15未満	0	0	0	0	0
	負担水準0.05以上0.10未満	0	0	0	0	0
	負担水準0.05未満	0	0	0	0	0
合 計	1,062	443	21,975,771	14,468,780	1,801	

[概要調書]

(6) 特定市街化区域農地の負担調整(令和5年度)

(法定免税点以上のもの)

区 分		納税義務者数 (人)	地 積 (千㎡)	決 定 価 格 (千円)	課 税 標 準 額 (千円)	筆 数 (筆)
令 和 元 年 度 以 前 参 入	負担水準1.00以上	535	201	6,951,197	4,634,132	856
	負担水準0.95以上1.00未満	5	1	17,549	11,699	5
	負担水準0.90以上0.95未満	0	0	0	0	0
	負担水準0.85以上0.90未満	0	0	0	0	0
	負担水準0.80以上0.85未満	0	0	0	0	0
	負担水準0.75以上0.80未満	0	0	0	0	0
	負担水準0.70以上0.75未満	0	0	0	0	0
	負担水準0.65以上0.70未満	0	0	0	0	0
	負担水準0.60以上0.65未満	0	0	0	0	0
	負担水準0.55以上0.60未満	0	0	0	0	0
	負担水準0.50以上0.55未満	0	0	0	0	0
	負担水準0.45以上0.50未満	0	0	0	0	0
	負担水準0.40以上0.45未満	0	0	0	0	0
	負担水準0.35以上0.40未満	0	0	0	0	0
	負担水準0.30以上0.35未満	0	0	0	0	0
	負担水準0.25以上0.30未満	0	0	0	0	0
	負担水準0.20以上0.25未満	0	0	0	0	0
	負担水準0.15以上0.20未満	0	0	0	0	0
	負担水準0.10以上0.15未満	0	0	0	0	0
	負担水準0.05以上0.10未満	0	0	0	0	0
負担水準0.05未満	0	0	0	0	0	
小 計	540	202	6,968,746	4,645,831	861	
令 和 2 年 度 以 後 参 入	負担水準1.00以上	33	23	1,113,307	161,664	56
	負担水準0.95以上1.00未満	0	0	0	0	0
	負担水準0.90以上0.95未満	0	0	0	0	0
	負担水準0.85以上0.90未満	0	0	0	0	0
	負担水準0.80以上0.85未満	0	0	0	0	0
	負担水準0.75以上0.80未満	0	0	0	0	0
	負担水準0.70以上0.75未満	0	0	0	0	0
	負担水準0.65以上0.70未満	0	0	0	0	0
	負担水準0.60以上0.65未満	0	0	0	0	0
	負担水準0.55以上0.60未満	0	0	0	0	0
	負担水準0.50以上0.55未満	0	0	0	0	0
	負担水準0.45以上0.50未満	0	0	0	0	0
	負担水準0.40以上0.45未満	0	0	0	0	0
	負担水準0.35以上0.40未満	0	0	0	0	0
	負担水準0.30以上0.35未満	0	0	0	0	0
	負担水準0.25以上0.30未満	0	0	0	0	0
	負担水準0.20以上0.25未満	0	0	0	0	0
	負担水準0.15以上0.20未満	0	0	0	0	0
	負担水準0.10以上0.15未満	0	0	0	0	0
	負担水準0.05以上0.10未満	0	0	0	0	0
負担水準0.05未満	0	0	0	0	0	
小 計	33	23	1,113,307	161,664	56	

区 分		納税義務者数 (人)	地 積 (千㎡)	決 定 価 格 (千円)	課 税 標 準 額 (千円)	筆 数 (筆)
合 計	負担水準1.00以上	568	224	8,064,504	4,795,796	912
	負担水準0.95以上1.00未満	5	1	17,549	11,699	5
	負担水準0.90以上0.95未満	0	0	0	0	0
	負担水準0.85以上0.90未満	0	0	0	0	0
	負担水準0.80以上0.85未満	0	0	0	0	0
	負担水準0.75以上0.80未満	0	0	0	0	0
	負担水準0.70以上0.75未満	0	0	0	0	0
	負担水準0.65以上0.70未満	0	0	0	0	0
	負担水準0.60以上0.65未満	0	0	0	0	0
	負担水準0.55以上0.60未満	0	0	0	0	0
	負担水準0.50以上0.55未満	0	0	0	0	0
	負担水準0.45以上0.50未満	0	0	0	0	0
	負担水準0.40以上0.45未満	0	0	0	0	0
	負担水準0.35以上0.40未満	0	0	0	0	0
	負担水準0.30以上0.35未満	0	0	0	0	0
	負担水準0.25以上0.30未満	0	0	0	0	0
	負担水準0.20以上0.25未満	0	0	0	0	0
	負担水準0.15以上0.20未満	0	0	0	0	0
	負担水準0.10以上0.15未満	0	0	0	0	0
	負担水準0.05以上0.10未満	0	0	0	0	0
負担水準0.05未満	0	0	0	0	0	
合 計		573	225	8,082,053	4,807,495	917

[概要調書]

(7) 生産緑地地区の区域内の農地等(一般農地として扱うもの)(令和5年度)

(法定免税点以上のもの)

区 分		納税義務者数 (人)	地 積 (千㎡)	決 定 価 格 (千円)	課 税 標 準 額 (千円)	筆 数 (筆)	
一 般 農 地	本則による課税がなされたもの	94	88	8,933	8,933	200	
	負担調整率1.025	負担水準0.95以上1.00未満	0	0	0	0	0
		負担水準0.90以上0.95未満	0	0	0	0	0
	負担調整率1.05	負担水準0.85以上0.90未満	0	0	0	0	0
		負担水準0.80以上0.85未満	0	0	0	0	0
	負担調整率1.075	負担水準0.75以上0.80未満	0	0	0	0	0
		負担水準0.70以上0.75未満	0	0	0	0	0
	負担調整率1.10	負担水準0.65以上0.70未満	0	0	0	0	0
		負担水準0.60以上0.65未満	0	0	0	0	0
		負担水準0.55以上0.60未満	0	0	0	0	0
		負担水準0.50以上0.55未満	0	0	0	0	0
		負担水準0.45以上0.50未満	0	0	0	0	0
		負担水準0.40以上0.45未満	0	0	0	0	0
		負担水準0.35以上0.40未満	0	0	0	0	0
		負担水準0.30以上0.35未満	0	0	0	0	0
		負担水準0.25以上0.30未満	0	0	0	0	0
		負担水準0.20以上0.25未満	0	0	0	0	0
		負担水準0.15以上0.20未満	0	0	0	0	0
		負担水準0.10以上0.15未満	0	0	0	0	0
	負担水準0.05以上0.10未満	0	0	0	0	0	
負担水準0.05未満	0	0	0	0	0		
合 計		94	88	8,933	8,933	200	

[概要調書]

8 軽自動車税(種別割)

(1) 調定額(現年課税分)

区 分		令 和 元 年 度					令 和 2 年 度				
		税率 (円)	台 数 (台)	調定額 (千円)	構成比(%)		税率 (円)	台 数 (台)	調定額 (千円)	構成比(%)	
					台 数	調 定				台 数	調 定
原 付 自 転 車	50cc 以下	2,000	3,420	6,840	8.3	2.3	2,000	3,334	6,668	8.0	2.2
	50cc超90cc以下	2,000	216	432	0.5	0.2	2,000	212	424	0.5	0.1
	90cc超125cc以下	2,400	710	1,704	1.7	0.6	2,400	756	1,814	1.8	0.6
	ミニカー	3,700	65	240	0.2	0.1	3,700	59	218	0.1	0.1
	小 計	—	4,411	9,216	10.7	3.2	—	4,361	9,124	10.4	3.0
軽 自 動 車	二 輪	3,600	1,073	3,863	2.6	1.3	3,600	1,052	3,788	2.5	1.2
	三 輪	税率 の内訳 は次頁 参照	5	23	0.0	0.0	税率 の内訳 は次頁 参照	4	18	0.0	0.0
	四輪乗用営業用		5	34	0.0	0.0		5	34	0.0	0.0
	四輪乗用自家用		25,905	230,713	62.6	79.2		26,312	242,241	63.0	79.8
	四輪貨物営業用		195	665	0.5	0.2		214	753	0.5	0.2
	四輪貨物自家用		7,055	34,397	17.1	11.8		6,997	34,611	16.8	11.4
	小 計		—	34,238	269,695	82.8		92.5	—	34,584	281,445
小 型 特 殊	農 耕 作 業 用	2,400	966	2,319	2.3	0.8	2,400	988	2,371	2.4	0.8
	そ の 他	5,900	377	2,224	0.9	0.7	5,900	418	2,466	1.0	0.8
	小 計	—	1,343	4,543	3.2	1.5	—	1,406	4,837	3.4	1.6
二輪小型自動車		6,000	1,351	8,106	3.3	2.8	6,000	1,399	8,394	3.4	2.8
合 計		—	41,343	291,560	100.0	100.0	—	41,750	303,800	100.0	100.0
前 年 比 (%)	原付自転車	—	98.5	98.9	—	—	—	98.9	99.0	—	—
	軽自動車	—	100.9	104.2	—	—	—	101.0	104.4	—	—
	小型特殊自動車	—	101.2	100.6	—	—	—	104.7	106.5	—	—
	二輪小型自動車	—	100.8	100.8	—	—	—	103.6	103.6	—	—
	合 計	—	100.7	103.9	—	—	—	101.0	104.2	—	—

(注) 令和3年度以前は決算額、令和4年度は決算見込額、令和5年度は当初調定額

令和3年度					令和4年度					令和5年度				
税率 (円)	台数 (台)	調定額 (千円)	構成比(%)		税率 (円)	台数 (台)	調定額 (千円)	構成比(%)		税率 (円)	台数 (台)	調定額 (千円)	構成比(%)	
			台数	調定				台数	調定				台数	調定
2,000	3,210	6,420	7.6	2.0	2,000	3,131	6,262	7.4	1.9	2,000	3,027	6,054	7.0	1.8
2,000	212	424	0.5	0.1	2,000	210	420	0.5	0.1	2,000	216	432	0.5	0.1
2,400	793	1,903	1.9	0.6	2,400	848	2,035	2.0	0.6	2,400	876	2,102	2.0	0.6
3,700	65	241	0.2	0.1	3,700	77	285	0.2	0.1	3,700	79	292	0.2	0.1
—	4,280	8,988	10.2	2.8	—	4,266	9,002	10.1	2.7	—	4,198	8,880	9.7	2.6
3,600	1,111	4,000	2.6	1.3	3,600	1,146	4,126	2.7	1.2	3,600	1,170	4,212	2.7	1.3
税率の内訳は次頁参照	4	18	0.0	0.0	税率の内訳は次頁参照	4	18	0.0	0.0	税率の内訳は次頁参照	4	18	0.0	0.0
	5	34	0.0	0.0		5	34	0.0	0.0		6	40	0.0	0.0
	26,581	251,873	63.2	80.1		26,772	263,703	63.1	80.5		27,310	274,770	63.3	80.8
	232	836	0.5	0.3		232	848	0.5	0.3		238	890	0.6	0.3
	7,018	35,096	16.7	11.2		7,082	35,913	16.7	11.0		7,168	36,804	16.6	10.8
—	34,951	291,857	83.0	92.9	—	35,241	304,642	83.0	93.0	—	35,896	316,734	83.2	93.2
2,400	1,009	2,421	2.4	0.8	2,400	1,029	2,469	2.4	0.8	2,400	1,061	2,546	2.5	0.7
5,900	428	2,525	1.0	0.8	5,900	434	2,560	1.0	0.8	5,900	443	2,614	1.0	0.8
—	1,437	4,946	3.4	1.6	—	1,463	5,029	3.4	1.6	—	1,504	5,160	3.5	1.5
6,000	1,421	8,526	3.4	2.7	6,000	1,465	8,790	3.5	2.7	6,000	1,537	9,222	3.6	2.7
—	42,089	314,317	100.0	100.0	—	42,435	327,463	100.0	100.0	—	43,135	339,996	100.0	100.0
—	98.1	98.5	—	—	—	99.7	100.2	—	—	—	98.4	98.6	—	—
—	101.1	103.7	—	—	—	100.8	104.4	—	—	—	101.9	104.0	—	—
—	102.2	102.3	—	—	—	101.8	101.7	—	—	—	102.8	102.6	—	—
—	101.6	101.6	—	—	—	103.1	103.1	—	—	—	104.9	104.9	—	—
—	100.8	103.5	—	—	—	100.8	104.2	—	—	—	101.6	103.8	—	—

(2) 調定額明細(現年課税分)

区 分		令 和 元 年 度					令 和 2 年 度				
		税率 (円)	台 数 (台)	調定額 (千円)	構成比(%)		税率 (円)	台 数 (台)	調定額 (千円)	構成比(%)	
					台数	調定				台数	調定
三 輪	旧 税 率	3,100	0	0	0.0	0.0	3,100	0	0	0.0	0.0
	標 準 税 率	3,900	0	0	0.0	0.0	3,900	0	0	0.0	0.0
	軽 課 25 %	3,000	0	0	0.0	0.0	3,000	0	0	0.0	0.0
	軽 課 50 %	2,000	0	0	0.0	0.0	2,000	0	0	0.0	0.0
	軽 課 75 %	1,000	0	0	0.0	0.0	1,000	0	0	0.0	0.0
	重 課 税 率	4,600	5	23	0.0	0.0	4,600	4	18	0.0	0.0
	小 計	—	5	23	0.0	0.0	—	4	18	0.0	0.0
四 輪 乗 用 営 業 用	旧 税 率	5,500	1	6	0.0	0.0	5,500	1	6	0.0	0.0
	標 準 税 率	6,900	4	28	0.0	0.0	6,900	4	28	0.0	0.0
	軽 課 25 %	5,200	0	0	0.0	0.0	5,200	0	0	0.0	0.0
	軽 課 50 %	3,500	0	0	0.0	0.0	3,500	0	0	0.0	0.0
	軽 課 75 %	1,800	0	0	0.0	0.0	1,800	0	0	0.0	0.0
	重 課 税 率	8,200	0	0	0.0	0.0	8,200	0	0	0.0	0.0
	小 計	—	5	34	0.0	0.0	—	5	34	0.0	0.0
四 輪 乗 用 自 家 用	旧 税 率	7,200	14,748	106,186	44.5	40.0	7,200	13,011	93,679	38.8	33.7
	標 準 税 率	10,800	5,876	63,461	17.7	23.9	10,800	7,709	83,257	23.0	30.0
	軽 課 25 %	8,100	983	7,962	3.0	3.0	8,100	1,053	8,529	3.2	3.1
	軽 課 50 %	5,400	312	1,685	0.9	0.6	5,400	237	1,280	0.7	0.4
	軽 課 75 %	2,700	0	0	0.0	0.0	2,700	0	0	0.0	0.0
	重 課 税 率	12,900	3,986	51,419	12.0	19.3	12,900	4,302	55,496	12.8	20.0
	小 計	—	25,905	230,713	78.1	86.8	—	26,312	242,241	78.5	87.2
四 輪 貨 物 営 業 用	旧 税 率	3,000	107	321	0.3	0.1	3,000	106	318	0.3	0.1
	標 準 税 率	3,800	60	228	0.2	0.1	3,800	71	270	0.2	0.1
	軽 課 25 %	2,900	6	17	0.0	0.0	2,900	1	3	0.0	0.0
	軽 課 50 %	1,900	0	0	0.0	0.0	1,900	0	0	0.0	0.0
	軽 課 75 %	1,000	0	0	0.0	0.0	1,000	0	0	0.0	0.0
	重 課 税 率	4,500	22	99	0.1	0.1	4,500	36	162	0.1	0.1
	小 計	—	195	665	0.6	0.3	—	214	753	0.6	0.3
四 輪 貨 物 自 家 用	旧 税 率	4,000	3,177	12,708	9.6	4.8	4,000	2,732	10,928	8.2	3.9
	標 準 税 率	5,000	1,451	7,255	4.4	2.7	5,000	1,821	9,105	5.4	3.3
	軽 課 25 %	3,800	58	220	0.2	0.1	3,800	39	148	0.1	0.1
	軽 課 50 %	2,500	0	0	0.0	0.0	2,500	0	0	0.0	0.0
	軽 課 75 %	1,300	0	0	0.0	0.0	1,300	0	0	0.0	0.0
	重 課 税 率	6,000	2,369	14,214	7.1	5.3	6,000	2,405	14,430	7.2	5.2
	小 計	—	7,055	34,397	21.3	12.9	—	6,997	34,611	20.9	12.5
合 計		—	33,165	265,832	100.0	100.0	—	33,532	277,657	100.0	100.0

令和3年度					令和4年度					令和5年度				
税率 (円)	台数 (台)	調定額 (千円)	構成比(%)		税率 (円)	台数 (台)	調定額 (千円)	構成比(%)		税率 (円)	台数 (台)	調定額 (千円)	構成比(%)	
			台数	調定				台数	調定				台数	調定
3,100	0	0	0.0	0.0	3,100	0	0	0.0	0.0	3,100	0	0	0.0	0.0
3,900	0	0	0.0	0.0	3,900	0	0	0.0	0.0	3,900	0	0	0.0	0.0
3,000	0	0	0.0	0.0	3,000	0	0	0.0	0.0	3,000	0	0	0.0	0.0
2,000	0	0	0.0	0.0	2,000	0	0	0.0	0.0	2,000	0	0	0.0	0.0
1,000	0	0	0.0	0.0	1,000	0	0	0.0	0.0	1,000	0	0	0.0	0.0
4,600	4	18	0.0	0.0	4,600	4	18	0.0	0.0	4,600	4	18	0.0	0.0
—	4	18	0.0	0.0	—	4	18	0.0	0.0	—	4	18	0.0	0.0
5,500	1	6	0.0	0.0	5,500	1	6	0.0	0.0	5,500	2	11	0.0	0.0
6,900	4	28	0.0	0.0	6,900	4	28	0.0	0.0	6,900	3	21	0.0	0.0
5,200	0	0	0.0	0.0	5,200	0	0	0.0	0.0	5,200	0	0	0.0	0.0
3,500	0	0	0.0	0.0	3,500	0	0	0.0	0.0	3,500	0	0	0.0	0.0
1,800	0	0	0.0	0.0	1,800	0	0	0.0	0.0	1,800	0	0	0.0	0.0
8,200	0	0	0.0	0.0	8,200	0	0	0.0	0.0	8,200	1	8	0.0	0.0
—	5	34	0.0	0.0	—	5	34	0.0	0.0	—	6	40	0.0	0.0
7,200	11,389	82,001	33.7	28.5	7,200	9,803	70,582	28.7	23.5	7,200	8,412	60,566	24.2	19.4
10,800	9,651	104,231	28.5	36.2	10,800	12,276	132,581	36.0	44.1	10,800	13,756	148,565	39.6	47.5
8,100	1,027	8,319	3.0	2.9	8,100	0	0	0.0	0.0	8,100	0	0	0.0	0.0
5,400	121	653	0.4	0.2	5,400	0	0	0.0	0.0	5,400	0	0	0.0	0.0
2,700	0	0	0.0	0.0	2,700	0	0	0.0	0.0	2,700	68	184	0.2	0.1
12,900	4,393	56,669	13.0	19.7	12,900	4,693	60,540	13.8	20.1	12,900	5,074	65,455	14.6	20.9
—	26,581	251,873	78.6	87.5	—	26,772	263,703	78.5	87.7	—	27,310	274,770	78.6	87.9
3,000	94	282	0.3	0.1	3,000	82	246	0.3	0.1	3,000	65	195	0.2	0.1
3,800	89	338	0.3	0.1	3,800	104	395	0.3	0.1	3,800	119	452	0.3	0.1
2,900	3	9	0.0	0.0	2,900	0	0	0.0	0.0	2,900	0	0	0.0	0.0
1,900	0	0	0.0	0.0	1,900	0	0	0.0	0.0	1,900	0	0	0.0	0.0
1,000	0	0	0.0	0.0	1,000	0	0	0.0	0.0	1,000	0	0	0.0	0.0
4,500	46	207	0.1	0.1	4,500	46	207	0.1	0.1	4,500	54	243	0.2	0.1
—	232	836	0.7	0.3	—	232	848	0.7	0.3	—	238	890	0.7	0.3
4,000	2,362	9,448	7.0	3.3	4,000	1,996	7,984	5.9	2.7	4,000	1,622	6,488	4.7	2.1
5,000	2,204	11,020	6.5	3.8	5,000	2,587	12,935	7.6	4.3	5,000	2,951	14,755	8.5	4.7
3,800	36	137	0.1	0.0	3,800	0	0	0.0	0.0	3,800	0	0	0.0	0.0
2,500	0	0	0.0	0.0	2,500	0	0	0.0	0.0	2,500	0	0	0.0	0.0
1,300	1	1	0.0	0.0	1,300	0	0	0.0	0.0	1,300	2	3	0.0	0.0
6,000	2,415	14,490	7.1	5.1	6,000	2,499	14,994	7.3	5.0	6,000	2,593	15,558	7.5	5.0
—	7,018	35,096	20.7	12.2	—	7,082	35,913	20.8	12.0	—	7,168	36,804	20.7	11.8
—	33,840	287,857	100.0	100.0	—	34,095	300,516	100.0	100.0	—	34,726	312,522	100.0	100.0

(3) 異動台数

区 分		平 成 30 年 度			令 和 元 年 度		
		新 規 増	廃 車 減	差 引 増 減 分	新 規 増	廃 車 減	差 引 増 減 分
原 付 自 転 車	50cc 以 下	540	660	△ 120	578	680	△ 102
	50cc 超 90cc 以 下	36	40	△ 4	37	44	△ 7
	90cc 超 125cc 以 下	177	119	58	175	133	42
	ミ ニ カ ー	10	7	3	12	18	△ 6
	小 計	763	826	△ 63	802	875	△ 73
軽 自 動 車	二 輪	238	190	48	193	208	△ 15
	三 輪	0	0	0	0	1	△ 1
	四 輪 乗 用 営 業 用	0	0	0	0	0	0
	四 輪 乗 用 自 家 用	6,620	6,027	593	6,535	6,309	226
	四 輪 貨 物 営 業 用	58	91	△ 33	76	59	17
	四 輪 貨 物 自 家 用	1,238	1,299	△ 61	1,428	1,521	△ 93
	小 計	8,154	7,607	547	8,232	8,098	134
小 型 特 殊	農 耕 作 業 用	107	81	26	82	61	21
	そ の 他	43	52	△ 9	63	23	40
	小 計	150	133	17	145	84	61
二 輪 小 型 自 動 車		243	225	18	273	232	41
合 計		9,310	8,791	519	9,452	9,289	163
前 年 比 (%)	原 付 自 転 車	105.4	90.3	—	105.1	105.9	—
	軽 自 動 車	98.0	95.3	—	101.0	106.5	—
	小 型 特 殊 自 動 車	131.6	151.1	—	96.7	63.2	—
	二 輪 小 型 自 動 車	101.7	83.3	—	112.3	103.1	—
	合 計	99.1	95.0	—	101.5	105.7	—

令和 2 年 度			令和 3 年 度			令和 4 年 度		
新規増	廃車減	差 増減 引分	新規増	廃車減	差 増減 引分	新規増	廃車減	差 増減 引分
553	673	△ 120	521	607	△ 86	520	634	△ 114
39	41	△ 2	31	41	△ 10	33	27	6
162	125	37	183	128	55	178	148	30
20	14	6	19	7	12	19	17	2
774	853	△ 79	754	783	△ 29	750	826	△ 76
231	175	56	239	208	31	228	207	21
0	0	0	0	0	0	0	0	0
0	0	0	0	0	0	4	4	0
6,276	5,991	285	5,731	5,542	189	6,095	5,583	512
78	61	17	65	70	△ 5	105	98	7
1,180	1,158	22	1,097	1,033	64	1,203	1,130	73
7,765	7,385	380	7,132	6,853	279	7,635	7,022	613
87	66	21	91	76	15	109	76	33
35	25	10	45	38	7	37	30	7
122	91	31	136	114	22	146	106	40
255	233	22	290	246	44	285	223	62
8,916	8,562	354	8,312	7,996	316	8,816	8,177	639
96.5	97.5	—	97.4	91.8	—	99.5	105.5	—
94.3	91.2	—	91.8	92.8	—	107.1	102.5	—
84.1	108.3	—	111.5	125.3	—	107.4	93.0	—
93.4	100.4	—	113.7	105.6	—	98.3	90.7	—
94.3	92.2	—	93.2	93.4	—	106.1	102.3	—

9 市たばこ税

(1) 年度別税額等

年 度 項 目				平成30年度	令和元年度	令和2年度	令和3年度	令和4年度
		本数(本)	前年比(%)	税額(円)	前年比(%)	税額(円)	前年比(%)	税額(円)
国 内 産 た ば こ	旧3級品除く	本数(本)		76,252,843	71,499,372	65,447,454	62,532,705	60,064,712
		前年比(%)		89.1	93.8	91.5	95.5	96.1
		税額(円)		412,712,087	406,974,425	382,579,648	392,517,839	393,543,994
		前年比(%)		91.7	98.6	94.0	102.6	100.3
	旧3級品	本数(本)		4,245,040	2,195,340	0	0	0
		前年比(%)		72.7	51.7	0.0	0.0	0.0
		税額(円)		16,746,484	8,842,935	0	0	0
		前年比(%)		86.5	52.8	0.0	0.0	0.0
	小計	本数(本)		80,497,883	73,694,712	65,447,454	62,532,705	60,064,712
		前年比(%)		88.1	91.5	88.8	95.5	96.1
		税額(円)		429,458,571	415,817,360	382,579,648	392,517,839	393,543,994
		前年比(%)		91.5	96.8	92.0	102.6	100.3
外国産たばこ	本数(本)		70,957,606	69,934,201	68,474,797	71,406,589	75,014,569	
	前年比(%)		97.9	98.6	97.9	104.3	105.1	
	税額(円)		384,670,677	398,065,467	400,893,524	449,024,573	491,495,455	
	前年比(%)		100.9	103.5	100.7	112.0	109.5	
合 計	本数(本)		151,455,489	143,628,913	133,922,251	133,939,294	135,079,281	
	前年比(%)		92.4	94.8	93.2	100.0	100.9	
	税額(円)		817,801,405	813,882,827	786,533,375	844,927,086	885,039,449	
	前年比(%)		96.1	99.5	96.6	107.4	104.7	

(注)旧3級品を除くたばこに係る市たばこ税手持品課税額については、「合計」欄の税額に含める。
(平成30年度・令和2年度・令和3年度)

(2) 税率の推移

年 度	税 率
平成15年度～平成17年度	*平成15年4月1日から平成15年6月30日までの売渡し分 ① 旧3級品以外/1,000本につき2,668円 ② 旧3級品/1,000本につき1,266円 *平成15年7月1日から平成18年3月31日までの売渡し分 ① 旧3級品以外/1,000本につき2,977円 ② 旧3級品/1,000本につき1,412円
平成18年度～平成21年度	*平成18年4月1日から平成18年6月30日までの売渡し分 ① 旧3級品以外/1,000本につき2,977円 ② 旧3級品/1,000本につき1,412円 *平成18年7月1日から平成22年3月31日までの売渡し分 ① 旧3級品以外/1,000本につき3,298円 ② 旧3級品/1,000本につき1,564円
平成22年度～平成24年度	*平成22年4月1日から平成22年9月30日までの売渡し分 ① 旧3級品以外/1,000本につき3,298円 ② 旧3級品/1,000本につき1,564円 *平成22年10月1日から平成25年3月31日までの売渡し分 ① 旧3級品以外/1,000本につき4,618円 ② 旧3級品/1,000本につき2,190円
平成25年度～平成27年度	*平成25年4月1日から平成28年3月31日までの売渡し分 ① 旧3級品以外/1,000本につき5,262円 ② 旧3級品/1,000本につき2,495円
平成28年度	*平成28年4月1日から平成29年3月31日までの売渡し分 ① 旧3級品以外/1,000本につき5,262円 ② 旧3級品/1,000本につき2,925円
平成29年度	*平成29年4月1日から平成30年3月31日までの売渡し分 ① 旧3級品以外/1,000本につき5,262円 ② 旧3級品/1,000本につき3,355円
平成30年度	*平成30年4月1日から平成30年9月30日までの売渡し分 ① 旧3級品以外/1,000本につき5,262円 ② 旧3級品/1,000本につき4,000円 *平成30年10月1日から平成31年3月31日までの売渡し分 ① 旧3級品以外/1,000本につき5,692円 ② 旧3級品/1,000本につき4,000円
令和元年度	*平成31年4月1日から令和元年9月30日までの売渡し分 ① 旧3級品以外/1,000本につき5,692円 ② 旧3級品/1,000本につき4,000円 *令和元年10月1日から令和2年3月31日までの売渡し分 ○ 1,000本につき5,692円
令和2年度	*令和2年4月1日から令和2年9月30日までの売渡し分 ○ 1,000本につき5,692円 *令和2年10月1日から令和3年3月31日までの売渡し分 ○ 1,000本につき6,122円
令和3年度～	*令和3年4月1日から令和3年9月30日までの売渡し分 ○ 1,000本につき6,122円 *令和3年10月1日からの売渡し分 ○ 1,000本につき6,552円

10 国民健康保険税

(1) 令和5年度当初予算及び令和4年度決算見込額

(単位：千円)

歳 入			歳 出						
区 分		令和5年度 当初予算額	令和4年度 決算見込額	区 分		令和5年度 当初予算額	令和4年度 決算見込額		
国民健康 保 険 税	一 般	2,411,725	2,618,799	一 般 管 理 費	人件費	91,193	91,986		
	退 職	191	277		その他	33,566	43,756		
督 促 手 数 料		1	0	連 合 会 負 担 金		1,147	1,177		
国 庫 支 出 金		592	284	賦 課 徴 収 費		14,049	7,433		
県 支 出 金	普 通 交 付 金		8,337,002	8,232,609	運 営 協 議 会 費		475	426	
	特 別 交 付 金	保 険 者 努 力 支 援 分		44,666	44,573	趣 旨 普 及 費		736	896
		特 別 調 整 交 付 金 分		25,246	25,103	療 給 付 費	一 般	7,220,635	7,242,152
		県 繰 入 金		62,991	130,202		退 職	1	0
		特 定 健 康 診 査 等 負 担 金		41,680	38,714	療 養 費	一 般	78,098	77,313
	小 計		8,511,585	8,471,201	退 職		1	0	
財 産 収 入		1	135	審 査 支 払 手 数 料		22,305	22,285		
繰 入 金	一 般 会 計		1,010,866	1,028,081	高 額 療 養 費	一 般	1,023,318	976,540	
	基 金		280,000	0		退 職	1	0	
繰 越 金	保 険 給 付 費 等 交 付 金		1	6,904	高 額 介 護 合 算 療 養 費	一 般	900	866	
	そ の 他		100,000	268,073		退 職	1	0	
諸 収 入	延 滞 金		26,772	35,427	移 送 費		2	0	
	加 算 金		2	0	出 産 育 児 一 時 金		40,000	23,889	
	過 料		1	0	葬 祭 費		10,000	8,300	
	第 三 者 納 付 金	一 般	4,176	36,785	傷 病 手 当 金		1,500	1,645	
		退 職	2	0	国 民 健 康 保 険 事 業 費 納 付 金		3,657,366	3,604,457	
	返 納 金	一 般	4,080	5,629	特 定 健 康 診 査 等 事 業 費		130,627	119,536	
		退 職	3	0	疾 病 予 防 費		6,400	5,203	
	雑 入		2	0	基 金 積 立 金		1	0	
				公 債 費		1	0		
				償 還 金 及 び 還 付 加 算 金		16,676	17,405		
				繰 出 金		1	22,266		
				予 備 費		1,000	0		
歳 入 合 計		12,350,000	12,471,595	歳 出 合 計		12,350,000	12,267,531		

(2) 医療給付費分調定額（現年課税分）

年度	調定額 (千円)	納税義務者数 年平均(人)	被保険者数 年平均(人)	1世帯当たり 調定額(円)	1人当たり 調定額(円)
30	1,962,229	17,426	28,928	112,604	67,831
元	1,896,075	16,885	27,558	112,293	68,803
2	1,838,506	16,716	26,837	109,985	68,506
3	1,791,153	16,613	26,329	107,816	68,030
4	1,774,460	16,168	25,127	109,751	70,620

(注) 一般と退職者の合算値

(3) 後期高齢者支援金等分調定額（現年課税分）

年度	調定額 (千円)	納税義務者数 年平均(人)	被保険者数 年平均(人)	1世帯当たり 調定額(円)	1人当たり 調定額(円)
30	685,717	17,426	28,928	39,350	23,704
元	660,226	16,885	27,558	39,101	23,958
2	639,613	16,716	26,837	38,264	23,833
3	622,924	16,613	26,329	37,496	23,659
4	634,188	16,168	25,127	39,225	25,239

(注) 一般と退職者の合算値

(4) 介護納付金分調定額（現年課税分）

年度	調定額 (千円)	納税義務者数 年平均(人)	被保険者数 年平均(人)	1世帯当たり 調定額(円)	1人当たり 調定額(円)
30	237,288	7,424	9,058	31,962	26,197
元	225,422	7,085	8,586	31,817	26,255
2	216,733	6,923	8,349	31,306	25,959
3	208,750	6,828	8,195	30,573	25,473
4	220,790	6,597	7,859	33,468	28,094

(注) 一般と退職者の合算値

(5) 全体分調定額（現年課税分）

年度	調定額 (千円)	納税義務者数 年平均(人)	被保険者数 年平均(人)	1世帯当たり 調定額(円)	1人当たり 調定額(円)
30	2,885,234	17,426	28,928	165,571	99,738
元	2,781,723	16,885	27,558	164,745	100,941
2	2,694,852	16,716	26,837	161,214	100,416
3	2,622,827	16,613	26,329	157,878	99,617
4	2,629,438	16,168	25,127	162,632	104,646

(注) 一般と退職者の合算値

11 徴 収

(1) 市税収入の推移

区 分		平成 30 年 度			令和 元 年 度		
		税 額 (千円)	前年比 (%)	構成比 (%)	税 額 (千円)	前年比 (%)	構成比 (%)
市 民 税		9,577,790	101.5	43.9	9,577,912	100.0	43.5
内 訳	個 人	8,017,136	100.3	36.7	8,123,667	101.3	36.9
	法 人	1,560,654	107.9	7.2	1,454,245	93.2	6.6
固 定 資 産 税		10,258,188	100.4	47.0	10,445,985	101.8	47.4
内 訳	純 固 定	10,215,093	100.4	46.8	10,403,598	101.8	47.2
	交 付 金	43,095	100.0	0.2	42,387	98.4	0.2
軽自動車税環境性能割		—	—	—	2,988	皆増	0.0
軽自動車税(種別割)		277,194	104.8	1.3	289,270	104.4	1.3
市 た ば こ 税		817,801	96.1	3.7	813,883	99.5	3.7
都 市 計 画 税		888,482	101.4	4.1	895,171	100.8	4.1
合 計		21,819,455	100.8	100.0	22,025,209	100.9	100.0
内 訳	現 年 課 税 分	21,646,988	100.8	99.2	21,875,564	101.1	99.3
	滞 納 繰 越 分	172,467	100.7	0.8	149,645	86.8	0.7

国 民 健 康 保 険 税		2,896,069	99.1	100.0	2,773,705	95.8	100.0
内 訳	現 年 課 税 分	2,743,886	99.1	94.7	2,642,056	96.3	95.3
	滞 納 繰 越 分	152,183	99.0	5.3	131,649	86.5	4.7

(注)1 令和3年度以前は決算額、令和4年度は決算見込額

2 交付金は国有資産等所在市町村交付金

令和2年度			令和3年度			令和4年度		
税額 (千円)	前年比 (%)	構成比 (%)	税額 (千円)	前年比 (%)	構成比 (%)	税額 (千円)	前年比 (%)	構成比 (%)
9,343,813	97.6	42.8	9,020,683	96.5	42.6	9,236,831	102.4	42.2
8,131,766	100.1	37.2	7,985,304	98.2	37.6	8,021,076	100.4	36.6
1,212,047	83.3	5.6	1,035,379	85.4	5.0	1,215,755	117.4	5.6
10,499,271	100.5	48.1	10,153,715	96.7	47.9	10,493,891	103.4	48.0
10,455,270	100.5	47.9	10,110,005	96.7	47.7	10,450,440	103.4	47.8
44,001	103.8	0.2	43,710	99.3	0.2	43,451	99.4	0.2
10,518	352.0	0.0	10,698	101.7	0.1	20,192	188.8	0.1
303,184	104.8	1.4	314,244	103.6	1.5	327,274	104.1	1.5
786,533	96.6	3.6	844,927	107.4	4.0	885,039	104.7	4.0
907,053	101.3	4.2	890,063	98.1	4.2	908,973	102.1	4.2
21,850,372	99.2	100.0	21,234,330	97.2	100.0	21,872,200	103.0	100.0
21,671,507	99.1	99.2	21,064,215	97.2	99.2	21,752,009	103.3	99.5
178,865	119.5	0.8	170,115	95.1	0.8	120,191	70.7	0.5

2,715,422	97.9	100.0	2,637,025	97.1	100.0	2,619,076	99.3	100.0
2,573,024	97.4	94.8	2,509,380	97.5	95.2	2,510,106	100.0	95.8
142,398	108.2	5.2	127,645	89.6	4.8	108,970	85.4	4.2

(2) 収納率の推移

(単位：%)

区 分		平成30年度	令和元年度	令和2年度	令和3年度	令和4年度
個人市民税	現年課税分	98.9	98.9	99.1	99.1	99.0
	滞納繰越分	23.7	23.9	26.5	24.9	22.3
	小 計	95.5	95.8	96.2	96.4	96.4
法人市民税	現年課税分	99.8	99.9	98.9	99.8	99.9
	滞納繰越分	15.0	10.8	25.0	62.9	15.6
	小 計	99.3	99.2	98.4	99.3	99.4
純固定資産税	現年課税分	99.4	99.3	99.4	99.5	99.5
	滞納繰越分	23.3	19.6	27.0	27.3	20.8
	小 計	97.2	97.2	97.5	97.7	97.8
交 付 金		100.0	100.0	100.0	100.0	100.0
軽自動車税環境性能割		—	100.0	100.0	100.0	100.0
軽自動車税 (種別割)	現年課税分	97.5	97.9	98.3	98.5	98.7
	滞納繰越分	18.6	19.2	20.8	23.0	21.2
	小 計	92.5	92.7	93.2	93.8	94.4
市 た ば こ 税		100.0	100.0	100.0	100.0	100.0
都市計画税	現年課税分	99.3	99.3	99.4	99.5	99.5
	滞納繰越分	23.3	19.6	26.9	27.3	20.8
	小 計	97.0	97.0	97.4	97.6	97.7
合 計		96.8	96.9	97.1	97.3	97.4
内 訳	現年課税分	99.2	99.2	99.2	99.4	99.3
	滞納繰越分	23.3	21.7	26.5	26.9	21.5

国民健康 保 険 税	現年課税分	94.9	94.9	95.3	95.5	95.3
	滞納繰越分	19.5	18.8	22.0	22.4	21.4
	合 計	78.9	79.6	81.2	82.4	83.3

(注) 1 交付金は国有資産等所在市町村交付金

2 平成30年度決算から収入済額のうち還付未済額を除いて収納率を算出

(3) 過誤納金還付

区 分			令 和 3 年 度		令 和 4 年 度		前 年 比	
			件 数 (件)	税 額 (円)	件 数 (件)	税 額 (円)	件 数 (%)	税 額 (%)
歳 入 還 付	市 県 民 税	普通徴収	331	7,770,663	305	7,098,599	92.1	91.4
		特別徴収	2,903	45,334,605	2,907	45,170,123	100.1	99.6
	法 人 市 民 税		201	14,076,500	235	34,365,790	116.9	244.1
	固 定 資 産 税 都 市 計 画 税		156	4,285,444	174	5,784,332	111.5	135.0
	軽自動車税(種別割)		30	169,734	40	274,100	133.3	161.5
	国 民 健 康 保 険 税		2,492	42,005,072	1,700	26,357,414	68.2	62.7
	小 計		6,113	113,642,018	5,361	119,050,358	87.7	104.8
歳 出 還 付			2,239 (431)	127,711,349 (11,451,058)	2,106 (418)	84,497,580 (9,254,647)	94.1 (97.0)	66.2 (80.8)
合 計			8,352	241,353,367	7,467	203,547,938	89.4	84.3

- (注) 1 ()数値は、国民健康保険税分
2 令和3年度は決算額、令和4年度は決算見込額

(4) 滞納繰越明細(次年度繰越額の推移)

区分 年度	市 県 民 税 (普 通 徴 収)		市 県 民 税 (特 別 徴 収)		法 人 市 民 税	
	件数(件)	税 額 (円)	件数(件)	税 額 (円)	件数(件)	税 額 (円)
S43~59	8	127,588	0	0	0	0
60	4	155,840	0	0	0	0
61	2	86,730	0	0	0	0
62	4	55,720	0	0	0	0
63	4	140,300	0	0	0	0
H 元	10	677,542	0	0	0	0
2	14	591,422	0	0	0	0
3	13	1,824,100	0	0	0	0
4	18	4,293,950	0	0	0	0
5	15	5,978,869	0	0	0	0
6	19	3,814,267	0	0	0	0
7	20	1,124,500	0	0	0	0
8	40	5,838,700	0	0	0	0
9	56	3,001,400	0	0	0	0
10	40	1,773,600	0	0	0	0
11	83	2,244,721	0	0	0	0
12	85	2,764,621	0	0	0	0
13	100	4,418,578	0	0	0	0
14	147	7,106,023	2	237,600	0	0
15	203	5,414,200	0	0	0	0
16	301	10,466,230	8	45,850	4	1,203,500
17	575	19,323,676	14	244,200	4	173,661
18	910	22,434,482	12	101,700	6	218,800
19	1,400	51,846,182	25	484,004	10	1,429,486
20	3,744	136,394,740	81	1,323,178	19	1,496,009
21	4,870	154,708,752	108	2,465,154	32	2,681,700
22	3,632	114,026,949	143	2,833,744	22	1,391,700
23	4,156	115,601,203	230	4,449,850	33	1,888,300
24	5,101	155,632,724	242	4,600,685	57	3,180,500
25	6,279	192,567,706	381	7,206,200	74	4,061,803
26	6,079	187,634,836	342	6,828,649	69	3,743,800
27	5,287	165,471,463	426	7,438,300	55	2,629,300
28	5,006	164,761,453	462	6,504,700	52	3,160,056
29	4,778	146,661,916	408	5,439,900	35	1,753,226
30	4,649	143,005,734	467	7,359,500	49	2,635,600
R 元	4,594	139,299,337	534	9,588,108	48	1,967,700
2	3,917	113,605,521	489	9,998,900	45	7,565,400
3	3,489	96,597,276	564	9,226,200	27	5,000
4	3,535	118,230,446	548	9,705,300	23	34,400

(注) 平成25年度より、件数の集計単位を従来の1件=1人から1件=1納期分としています

固定資産税 都市計画税		軽自動車税 種別割		合計		国民健康保険税	
件数(件)	税額(円)	件数(件)	税額(円)	件数(件)	税額(円)	件数(件)	税額(円)
34	389,300	0	0	42	516,888	6	44,460
3	11,400	0	0	7	167,240	2	92,460
4	15,310	0	0	6	102,040	4	188,880
1	3,800	0	0	5	59,520	6	202,280
4	13,800	0	0	8	154,100	6	400,000
4	13,800	0	0	14	691,342	6	167,600
4	13,800	0	0	18	605,222	27	1,684,400
8	93,400	0	0	21	1,917,500	20	703,600
8	105,400	0	0	26	4,399,350	27	684,239
7	102,400	0	0	22	6,081,269	66	1,461,296
16	486,800	0	0	35	4,301,067	60	1,316,050
29	1,764,000	0	0	49	2,888,500	91	2,137,823
35	2,320,826	0	0	75	8,159,526	119	3,585,635
53	2,395,804	0	0	109	5,397,204	158	5,477,596
79	3,646,330	2	5,200	121	5,425,130	188	7,131,800
95	4,772,150	3	8,400	181	7,025,271	258	9,647,820
134	4,476,400	6	22,600	225	7,263,621	353	12,293,321
191	6,245,732	9	35,650	300	10,699,960	448	17,401,865
277	9,039,175	7	31,400	433	16,414,198	627	22,787,431
346	9,833,783	14	65,800	563	15,313,783	1,109	21,009,106
432	13,400,020	21	87,300	766	25,202,900	1,467	29,325,348
509	16,330,279	53	216,801	1,155	36,288,617	2,156	42,931,883
611	18,505,422	84	410,243	1,623	41,670,647	2,776	54,574,982
784	24,004,636	102	438,550	2,321	78,202,858	3,783	76,112,807
1,119	32,284,425	351	1,557,024	5,314	173,055,376	8,375	144,080,030
1,341	47,392,075	402	1,749,124	6,753	208,996,805	8,941	157,170,711
1,548	51,708,639	420	1,783,876	5,765	171,744,908	8,547	147,572,006
1,989	58,797,270	485	2,010,929	6,893	182,747,552	9,255	153,006,817
2,647	78,662,537	656	2,749,408	8,703	244,825,854	11,108	185,064,520
3,631	107,602,890	873	3,855,200	11,238	315,293,799	13,556	235,314,279
3,406	101,061,333	953	4,196,500	10,849	303,465,118	12,679	221,965,978
3,067	91,931,472	969	4,381,800	9,804	271,852,335	11,834	204,203,467
3,026	79,552,052	1,024	6,600,886	9,570	260,579,147	10,608	171,422,184
3,029	78,253,031	939	6,365,800	9,189	238,473,873	9,674	154,861,680
2,728	65,908,872	992	7,031,700	8,885	225,941,406	8,461	145,911,551
2,892	75,905,363	893	6,205,000	8,961	232,965,508	8,384	143,198,075
2,591	73,723,136	752	5,084,250	7,794	209,977,207	7,353	121,024,785
2,321	51,893,524	689	4,850,169	7,090	162,572,169	7,001	109,997,991
2,340	56,582,409	650	4,296,704	7,096	188,849,259	7,123	116,976,503

(5) 督促・催告

ア 定期督促の明細(令和4年度)

区 分		調 定 A		左のうち督促状の発送 B		B/A	
		件 数 (件)	税 額 (円)	件 数 (件)	税 額 (円)	件 数 (%)	税 額 (%)
市 普 県 通 民 徴 税 収 ()	1 期	17,784	668,249,500	2,189	65,243,260	12.3	9.8
	2 期	15,471	657,043,500	2,177	70,950,340	14.1	10.8
	3 期	15,350	674,406,600	2,334	79,613,700	15.2	11.8
	4 期	15,941	728,460,500	2,416	91,608,760	15.2	12.6
	随 時	1,128	67,297,400	239	23,482,650	21.2	34.9
	小 計	65,674	2,795,457,500	9,355	330,898,710	14.2	11.8
市県民税(特徴)		146,424	9,921,949,700	3,002	65,866,438	2.1	0.7
法 人 市 民 税		6,379	1,215,104,100	85	5,529,300	1.3	0.5
固 都 定 市 資 計 産 画 税 税	1 期	56,200	2,914,163,500	3,492	97,943,800	6.2	3.4
	2 期	55,786	2,806,131,800	3,415	94,832,200	6.1	3.4
	3 期	55,802	2,812,151,200	2,962	78,349,900	5.3	2.8
	4 期	55,802	2,813,609,300	2,902	78,641,400	5.2	2.8
	随 時	159	18,672,700	17	2,145,000	10.7	11.5
	小 計	223,749	11,364,728,500	12,788	351,912,300	5.7	3.1
軽 自 動 車 税 ()	全 期	42,395	327,208,600	2,956	22,283,500	7.0	6.8
	随 時	40	254,100	15	93,600	37.5	36.8
	小 計	42,435	327,462,700	2,971	22,377,100	7.0	6.8
国 () 民 普 健 通 康 徴 保 収 險 税 ()	1 期	13,855	268,982,900	1,895	29,094,600	13.7	10.8
	2 期	13,335	255,204,000	1,659	26,552,500	12.4	10.4
	3 期	13,616	262,648,100	1,829	29,517,500	13.4	11.2
	4 期	12,837	253,512,300	1,664	27,805,100	13.0	11.0
	5 期	12,774	251,718,300	1,682	27,285,800	13.2	10.8
	6 期	12,636	250,788,100	1,732	29,423,300	13.7	11.7
	7 期	12,416	249,317,300	1,616	28,358,000	13.0	11.4
	8 期	12,353	250,692,700	1,591	28,683,710	12.9	11.4
	9 期	12,202	251,699,600	1,532	29,719,300	12.6	11.8
	随 時	620	26,707,200	174	10,824,800	28.1	40.5
小 計	116,644	2,321,270,500	15,374	267,264,610	13.2	11.5	
合 計		601,305	27,945,973,000	43,575	1,043,848,458	7.2	3.7

イ 督促状発送件数の推移

(単位：件)

区 分		平成30年度	令和元年度	令和2年度	令和3年度	令和4年度
市 県 民 税	普通徴収	12,655	12,219	10,790	10,005	9,355
	特別徴収	2,756	3,073	2,751	2,782	3,002
法 人 市 民 税		102	98	76	79	85
固 定 資 産 税 都 市 計 画 税		12,670	12,544	12,836	12,319	12,788
軽 自 動 車 税 (種 別 割)		4,000	3,887	3,050	3,120	2,971
国 民 健 康 保 険 税 (普 通 徴 収)		19,027	18,329	16,899	16,516	15,374
合 計		51,210	50,150	46,402	44,821	43,575
前 年 比 (%)		97.7	97.9	92.5	96.6	97.2

ウ 催告書発送件数(令和4年度)

区 分		市 内 (件)	市 外 (件)	合 計 (件)	未 納 額 (円)
第 1 回	令和4年4月15日	3,873	715	4,588	114,061,280
第 2 回	令和4年6月23日	3,487	1,649	5,136	938,282,967
第 3 回	令和4年10月14日	2,580	445	3,025	77,374,315
第 4 回	令和4年11月24日	3,648	1,682	5,330	911,498,197
第 5 回	令和5年1月13日	3,156	556	3,712	88,978,440
第 6 回	令和5年2月24日	3,516	1,609	5,125	914,967,953
合 計		20,260	6,656	26,916	3,045,163,152

(6) その他収入

ア 年度別推移

(単位：千円)

区 分	平成30年度	令和元年度	令和2年度	令和3年度	令和4年度
延滞金 (国民健康保険税を含む)	73,870	61,706	68,237	76,643	68,493
督促手数料 (国民健康保険税を含む)	2	0	1	0	0
県民税徴収事務委託金	229,390	228,870	230,763	230,122	234,361
税務証明手数料	7,240	6,826	5,921	6,231	6,267
土地改良区賦課金 徴収事務費収入	548	543	540	538	534
合 計	311,050	297,945	305,462	313,534	309,655

イ 土地改良区賦課金徴収事務費収入(令和4年度)

(単位：円)

区 分	福田悪水土地改良区
受託事務手数料	510,368
口座振替経費分担金	865
口座振替事務経費	20,648
転出・死亡者リスト	2,000
合 計	533,881

ウ 県民税徴収事務委託金(令和4年度)

法第47条第1項 の規定による区分	人数又は金額	政令で定める金額 若しくは率・按分率	交付を受く べき金額	備 考	
分 前 賦 課 決 定	払込金額	389,554円	7/100	27,267円	
	還付・充当金額	0円	39.88%	0円	
	還付加算金額	0円		0円	
平 成 1 9 年 度 以 降 賦 課 決 定 分	納税義務者数	8月 ① 72,177人	④ 3,000円	A 72,177,000円	年3回交付 ①×④×1/3 ②×④×1/3 ③×④-(A+B)
		12月 ② 72,487人		B 72,487,000円	
		4月 ③ 72,515人		72,881,000円	
	還付・充当金額	20,237,761円	39.88%	8,070,818円	
	還付加算金額	24,600円	39.88%	9,810円	
	配当割・株式等譲渡所得割 控除不足額に相当する金額	21,785,407円	40.00%	8,714,162円	
	過去の年度に行った賦課決定 を取り消した納税義務者数	2人	3,000円	△ 6,000	
前回報告時以前の錯誤・交付過不足額			0円		
合 計			234,361,057円	市への交付金額	

※4か月毎に交付を受けることから端数が合わない場合あり。

(7) 執行停止税額

ア 年度別推移

区 分		平成30年度	令和元年度	令和2年度	令和3年度	令和4年度
市 県 民 税 (普通徴収)	件数(件)	261	116	257	116	160
	税額(円)	40,868,866	13,486,492	31,703,114	10,338,464	13,238,441
市 県 民 税 (特別徴収)	件数(件)	10	13	15	2	8
	税額(円)	2,155,895	1,383,500	3,398,681	134,630	334,708
法 人 市 民 税	件数(件)	7	1	7	6	4
	税額(円)	3,212,575	114,000	1,473,700	574,833	279,545
固 定 資 産 税 都 市 計 画 税	件数(件)	43	14	17	17	14
	税額(円)	10,736,655	20,581,637	5,507,049	5,040,872	2,484,600
軽自動車税 (種別割)	件数(件)	184	65	139	65	64
	税額(円)	2,038,528	931,334	2,246,146	959,646	1,005,311
国民健康保険税	件数(件)	371	166	236	84	126
	税額(円)	64,106,770	28,409,484	42,891,508	12,124,751	11,296,124
合 計	件数(件)	876	375	671	290	376
	税額(円)	123,119,289	64,906,447	87,220,198	29,173,196	28,638,729

イ 執行停止事由明細(令和4年度)

区 分	実 人 数 (人)	税 額 (円)
法第15条の7 第1項1号 (無財産)	47	4,627,561
法第15条の7 第1項2号 (生活困窮)	90	11,000,881
法第15条の7 第1項3号 (所在不明)	154	11,364,871
法第15条の7 第5項 (即時消滅)	4	1,645,416
合 計	295	28,638,729

(8) 不納欠損

区 分		平成30年度	令和元年度	令和2年度	令和3年度	令和4年度
個人市民税	件数(件)	608	440	581	373	287
	税額(円)	24,942,208	18,160,637	16,133,127	18,531,182	8,890,102
法人市民税	件数(件)	12	6	7	9	8
	税額(円)	1,010,515	3,221,921	385,800	709,933	488,445
固定資産税	件数(件)	150	131	121	88	55
	税額(円)	12,605,160	15,424,438	8,365,390	8,729,100	20,723,489
都市計画税	件数(件)	(150)	(131)	(121)	(88)	(55)
	税額(円)	1,133,433	1,419,984	766,134	789,055	1,905,348
軽自動車税 (種別割)	件数(件)	282	192	203	210	144
	税額(円)	1,761,326	1,303,334	1,238,700	1,532,179	1,140,079
国民健康保険税	件数(件)	1,493	1,171	997	834	523
	税額(円)	67,219,600	60,706,644	54,975,445	47,550,481	20,165,512
合 計	件数(件)	2,545	1,940	1,909	1,514	1,017
	税額(円)	108,672,242	100,236,958	81,864,596	77,841,930	53,312,975
1件当たり欠損額	税額(円)	42,700	51,669	42,883	51,415	52,422

(注) ()内は、固定資産税の件数再掲

(9) 滞納処分(差押・公売・交付要求)

区 分		平成30年度	令和元年度	令和2年度	令和3年度	令和4年度	
差 押	不 動 産	実人数(人)	75	54	42	69	32
		税額(円)	61,495,770	60,446,458	36,128,200	61,741,285	23,564,777
	債 権	実人数(人)	411	362	470	412	441
		税額(円)	196,955,999	187,804,563	233,921,594	168,489,951	139,805,758
合 計	実人数(人)	486	416	512	481	473	
	税額(円)	258,451,769	248,251,021	270,049,794	230,231,236	163,370,535	
公 売	件数(件(筆))	13(14)	9(10)	11(15)	5(6)	9(10)	
	金額(円)	21,993,695	16,084,673	18,957,695	4,771,604	4,174,265	
交 付 要 求	件数(件)	81	57	45	47	40	
	金額(円)	84,263,282	25,754,415	9,179,550	22,551,141	20,243,146	

(注) 平成30年度の公売13件のうち1件は愛知県との共同公売

12 口座振替

(1) 制度のあらまし

ア 対象者

稲沢市に納税義務のある方

(ただし、法人市民税、市県民税(特別徴収分)については口座振替できません。)

イ 対象税目等

市県民税(普通徴収分)、固定資産税・都市計画税、軽自動車税(種別割)、国民健康保険税(普通徴収分)、市営住宅家賃、市営住宅駐車場代、保育園運営費負担金(保育料、延長保育料、保育園給食費)、放課後児童クラブ利用料、後期高齢者医療保険料(普通徴収分)、介護保険料(普通徴収分)、祖父江霊園維持管理料、土地改良区賦課金(福田悪水、祖父江町、平和)

ウ 取扱金融機関と指定口座

稲沢市指定金融機関及び収納代理金融機関等の各店で取り扱いを行う。

口座振替用に指定できる口座は、普通預金、当座預金、納税準備預金、通常貯金とする。

各科目(税・料金等)毎に振替口座の選択が可能。

エ 申し込み手続きと適用時期

稲沢市市税等口座振替依頼書を市又は取扱金融機関へ提出する。

口座振替の開始は、市又は取扱金融機関が上記書類を受領した日の翌月末の納期限分から適用する。

オ 振替日

各科目(税・料金等)の納期限の日とする。

(2) 口座振替加入状況

区 分		令 和 4 年 度					
		対象納税者数(件)	対前年(件)	加入者数(件)	対前年(件)	加入率(%)	対前年(%)
市 税	市 県 民 税 (普 徴)	25,630	17	13,796	33	53.8	0.1
	固 定 資 産 税 都 市 計 画 税	56,115	185	31,142	△ 199	55.5	△ 0.5
	軽自動車税(種別割)	38,794	347	7,682	△ 184	19.8	△ 0.7
	国民健康保険税(普徴)	14,264	576	8,289	179	58.1	△ 1.1
	小 計	134,803	1,125	60,909	△ 171	45.2	△ 0.5
料 金 等	市 営 住 宅 家 賃	341	△ 1	230	△ 6	67.4	△ 1.6
	市 営 住 宅 代 駐 車 場	53	△ 1	43	△ 2	81.1	△ 2.2
	保 育 料	616	△ 2	563	△ 16	91.4	△ 2.3
	保 育 園 給 食 費	629	△ 156	595	△ 125	94.6	2.9
	延 長 保 育 料	178	△ 20	159	△ 25	89.3	△ 3.6
	放 課 後 児 童 ク ラ ブ 利 用 料	1,580	166	1,515	154	95.9	△ 0.4
	後 期 高 齢 者 医 療 保 険 料 (普 徴)	4,875	174	3,251	28	66.7	△ 1.9
	介 護 保 険 料 (普 徴)	2,854	1,197	754	287	26.4	△ 1.8
	祖 父 江 霊 園 維 持 管 理 料	2,579	△ 37	1,661	△ 33	64.4	△ 0.4
	小 計	13,705	1,320	8,771	262	64.0	△ 4.7
合 計	148,508	2,445	69,680	91	46.9	△ 0.7	

区 分		令 和 5 年 度					
		対象納税者数(件)	対前年(件)	加入者数(件)	対前年(件)	加入率(%)	対前年(%)
市 税	市 県 民 税 (普 徴)	25,468	△ 162	13,760	△ 36	54.0	0.2
	固 定 資 産 税 都 市 計 画 税	56,269	154	30,998	△ 144	55.1	△ 0.4
	軽自動車税(種別割)	39,448	654	7,582	△ 100	19.2	△ 0.6
	国民健康保険税(普徴)	13,691	△ 573	7,998	△ 291	58.4	0.3
	小 計	134,876	73	60,338	△ 571	44.7	△ 0.5
料 金 等	市 営 住 宅 家 賃	325	△ 16	218	△ 12	67.1	△ 0.3
	市 営 住 宅 代 駐 車 場	53	0	43	0	81.1	0.0
	保 育 料	648	32	571	8	88.1	△ 3.3
	保 育 園 給 食 費	601	△ 28	565	△ 30	94.0	△ 0.6
	延 長 保 育 料	143	△ 35	136	△ 23	95.1	5.8
	放 課 後 児 童 ク ラ ブ 利 用 料	1,648	68	1,528	13	92.7	△ 3.2
	後 期 高 齢 者 医 療 保 険 料 (普 徴)	4,916	41	3,188	△ 63	64.8	△ 1.9
	介 護 保 険 料 (普 徴)	3,354	500	966	212	28.8	2.4
	祖 父 江 霊 園 維 持 管 理 料	2,541	△ 38	1,635	△ 26	64.3	0.1
	小 計	14,229	524	8,850	79	62.2	△ 1.8
合 計	149,105	597	69,188	△ 492	46.4	△ 0.5	

(3) 振替項目別口座振替結果（令和4年度）

区 分	振 替 依 頼		振 替 済		振 替 率		
	件数(件)	金 額(円)	件数(件)	金 額(円)	件数(%)	金額(%)	
市県民税（普通徴収）	15,721	1,116,157,201	15,211	1,075,692,001	96.8	96.4	
固定資産税・都市計画税	77,474	4,967,112,300	75,529	4,880,006,900	97.5	98.2	
軽自動車税 （種別割）	11,308	80,143,600	11,146	78,792,000	98.6	98.3	
国民健康保険税 （普通徴収）	68,905	1,440,168,700	67,101	1,394,965,300	97.4	96.9	
小 計	173,408	7,603,581,801	168,987	7,429,456,201	97.5	97.7	
市営住宅家賃	2,692	42,489,000	2,540	39,815,100	94.4	93.7	
市営住宅駐車場代	522	1,561,300	508	1,519,300	97.3	97.3	
保 育 料	7,366	221,412,110	7,196	216,396,480	97.7	97.7	
保育園給食費	4,210	18,962,560	4,170	18,782,560	99.0	99.1	
延長保育料	1,639	1,725,000	1,610	1,689,000	98.2	97.9	
放課後児童クラブ利用料	14,854	62,036,000	14,554	60,746,000	98.0	97.9	
後期高齢者医療保険料 （普通徴収）	25,749	544,851,000	25,539	540,464,400	99.2	99.2	
介護保険料 （普通徴収）	6,178	50,584,300	6,035	49,433,800	97.7	97.7	
祖父江霊園維持管理料	1,664	4,962,000	1,626	4,846,000	97.7	97.7	
土地改良区 賦課金	福田悪水	1,910	10,465,500	1,881	10,354,400	98.5	98.9
	祖父江町	1,604	6,970,810	1,488	6,425,350	92.8	92.2
	平 和	1,015	2,326,550	1,003	2,312,520	98.8	99.4
小 計	69,403	968,346,130	68,150	952,784,910	98.2	98.4	
合 計	242,811	8,571,927,931	237,137	8,382,241,111	97.7	97.8	

(4) 口座振替不能(残高不足)状況(令和4年度)

区 分	振 替 依 頼		振 替 不 能 (残 高 不 足)		不 能 率	
	件数(件)	金 額 (円)	件数(件)	金 額 (円)	件数(%)	金額(%)
市 県 民 税 (普 通 徴 収)	15,721	1,116,157,201	495	39,951,700	3.1	3.6
固 定 資 産 税 ・ 都 市 計 画 税	77,474	4,967,112,300	1,860	80,115,000	2.4	1.6
軽 自 動 車 税 (種 別 割)	11,308	80,143,600	154	1,272,100	1.4	1.6
国 民 健 康 保 険 税 (普 通 徴 収)	68,905	1,440,168,700	1,731	44,142,600	2.5	3.1
合 計	173,408	7,603,581,801	4,240	165,481,400	2.4	2.2

〔口座振替不能率(件数) 図表〕

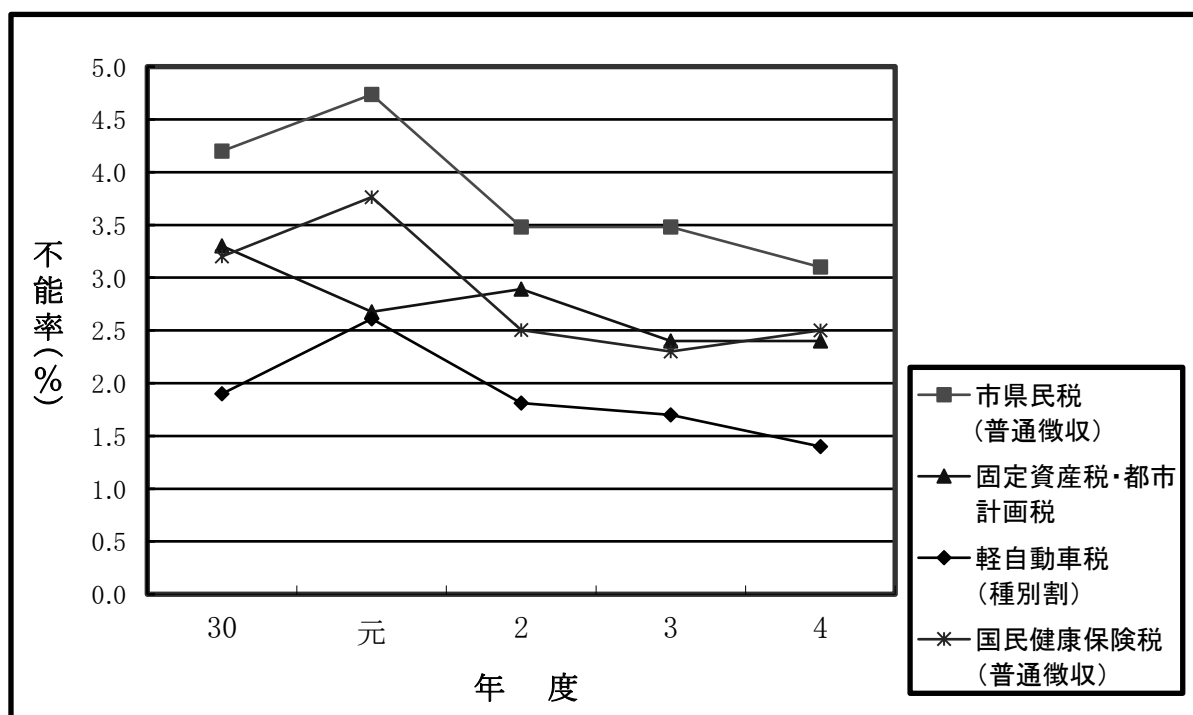

13 市税等の納期（令和5年度）

納 期 月	税 目 等	納 期 限
4 月	市県民税〔特別徴収〕（3月分）	4月10日（月）
	固定資産税・都市計画税（前納、1期分）	5月1日（月）
5 月	市県民税〔特別徴収〕（4月分）	5月10日（水）
	軽自動車税（種別割）	5月31日（水）
6 月	市県民税〔特別徴収〕（5月分）	6月12日（月）
	市県民税〔普通徴収〕（前納、1期分）	6月30日（金）
7 月	市県民税〔特別徴収〕（6月分）	7月10日（月）
	固定資産税・都市計画税（2期分） 国民健康保険税（1期分）	7月31日（月）
8 月	市県民税〔特別徴収〕（7月分）	8月10日（木）
	市県民税〔普通徴収〕（2期分） 国民健康保険税（2期分）	8月31日（木）
9 月	市県民税〔特別徴収〕（8月分）	9月11日（月）
	国民健康保険税（3期分）	10月2日（月）
10 月	市県民税〔特別徴収〕（9月分）	10月10日（火）
	市県民税〔普通徴収〕（3期分） 国民健康保険税（4期分）	10月31日（火）
11 月	市県民税〔特別徴収〕（10月分）	11月10日（金）
	国民健康保険税（5期分）	11月30日（木）
12 月	市県民税〔特別徴収〕（11月分）	12月11日（月）
	固定資産税・都市計画税（3期分） 国民健康保険税（6期分）	12月25日（月）
1 月	市県民税〔特別徴収〕（12月分）	令和6年 1月10日（水）
	市県民税〔普通徴収〕（4期分） 国民健康保険税（7期分）	1月31日（水）
2 月	市県民税〔特別徴収〕（1月分）	2月13日（火）
	固定資産税・都市計画税（4期分） 国民健康保険税（8期分）	2月29日（木）
3 月	市県民税〔特別徴収〕（2月分）	3月11日（月）
	国民健康保険税（9期分）	4月1日（月）

14 令和4年度 市税収入状況表(県下38市)

区分 市名	市の概要	市 税			
	人口 住民基本台帳 (人)	調定額 (千円)	収入済額 (千円)	収納率 (%)	前年度 (%)
名古屋	2,323,994	613,877,855	609,533,906	99.3	99.3
豊橋	368,975	66,867,427	65,301,076	97.7	97.4
岡崎	383,602	72,180,120	70,623,998	97.8	97.8
一宮	378,042	52,957,896	51,869,695	98.0	97.9
瀬戸	127,414	19,392,844	19,063,560	98.3	98.3
半田	116,829	23,919,661	23,802,336	99.5	99.5
春日井	307,342	53,480,803	52,449,053	98.1	98.0
豊川	184,656	30,373,511	29,867,759	98.3	98.3
津島	60,092	9,143,130	8,796,166	96.2	96.1
碧南	72,165	18,575,445	18,423,426	99.2	99.1
刈谷	153,256	36,886,900	36,603,213	99.2	99.2
豊田	418,294	122,154,073	121,298,732	99.3	99.1
安城	187,172	41,173,082	40,752,927	99.0	98.9
西尾	168,370	32,081,790	31,567,488	98.4	98.2
蒲郡	79,037	13,988,167	13,511,152	96.6	96.6
犬山	72,651	12,315,804	12,088,651	98.2	98.1
常滑	58,032	12,733,057	12,589,069	98.9	98.8
江南	97,587	14,101,653	13,641,514	96.7	96.3
小牧	147,337	34,637,863	33,700,762	97.3	96.7
稲沢	133,707	22,453,499	21,869,319	97.4	97.3
新城	43,417	7,568,048	7,387,113	97.6	97.5
東海	113,148	30,341,419	29,859,859	98.4	98.2
大府	92,862	19,085,385	19,001,916	99.6	99.5
知多	83,661	15,849,412	15,577,678	98.3	98.3
知立	71,998	13,133,668	12,815,836	97.6	97.5
尾張旭	83,333	12,765,517	12,604,535	98.7	98.8
高浜	46,191	9,508,643	9,285,607	97.7	97.3
岩倉	47,767	7,210,888	7,033,828	97.5	97.6
豊明	68,878	11,259,766	11,113,698	98.7	98.4
日進	92,128	16,755,060	16,393,505	97.8	97.7
田原	58,365	16,538,521	16,276,571	98.4	97.8
愛西	60,190	8,079,261	7,876,169	97.5	97.2
清須	67,257	13,082,993	12,747,254	97.4	97.1
北名古屋	86,345	14,648,716	14,238,057	97.2	97.1
弥富	42,738	8,910,644	8,712,753	97.8	97.8
みよし	61,962	17,209,532	17,046,913	99.1	98.9
あま	85,958	11,985,398	11,317,457	94.4	94.0
長久手	60,633	12,139,532	12,071,007	99.4	99.3

(注)収入済額は還付未済額を除いた金額にて集計

(人口については令和4年1月1日現在)

左 の				内 訳			
現 年	課 税	分		滞 納	繰 越	分	
調 定 額 (千円)	収 入 済 額 (千円)	収 納 率 (%)	前 年 度 (%)	調 定 額 (千円)	収 入 済 額 (千円)	収 納 率 (%)	前 年 度 (%)
610,188,803	608,067,852	99.7	99.7	3,689,052	1,466,055	39.7	67.9
65,296,687	64,876,457	99.4	99.4	1,570,740	424,619	27.0	35.5
70,763,979	70,288,208	99.3	99.4	1,416,141	335,790	23.7	29.8
51,922,871	51,558,110	99.3	99.4	1,035,025	311,585	30.1	33.4
19,084,589	18,944,433	99.3	99.4	308,255	119,127	38.7	36.5
23,813,415	23,760,956	99.8	99.8	106,246	41,380	39.0	52.7
52,521,423	52,178,417	99.4	99.4	959,380	270,636	28.2	39.0
29,911,748	29,723,471	99.4	99.4	461,763	144,288	31.3	42.6
8,823,610	8,725,186	98.9	98.8	319,520	70,980	22.2	27.6
18,436,110	18,360,248	99.6	99.6	139,335	63,178	45.3	49.1
36,625,048	36,505,999	99.7	99.6	261,852	97,214	37.1	41.8
121,361,310	121,021,094	99.7	99.7	792,763	277,638	35.0	38.1
40,808,431	40,664,734	99.7	99.6	364,651	88,193	24.2	42.1
31,555,802	31,420,382	99.6	99.5	525,988	147,106	28.0	30.1
13,531,829	13,422,896	99.2	99.3	456,338	88,256	19.3	31.0
12,112,279	12,030,015	99.3	99.4	203,525	58,636	28.8	33.6
12,576,378	12,525,180	99.6	99.5	156,679	63,889	40.8	91.5
13,648,677	13,546,762	99.3	99.3	452,976	94,752	20.9	21.5
33,735,559	33,485,688	99.3	99.3	902,304	215,074	23.8	30.2
21,896,030	21,749,321	99.3	99.4	557,469	119,998	21.5	26.9
7,385,906	7,338,697	99.4	99.2	182,142	48,416	26.6	44.5
29,848,901	29,715,119	99.6	99.5	492,518	144,740	29.4	29.3
19,005,856	18,969,200	99.8	99.8	79,529	32,716	41.1	56.9
15,612,969	15,500,910	99.3	99.4	236,443	76,768	32.5	34.1
12,829,474	12,729,341	99.2	99.3	304,194	86,495	28.4	32.2
12,624,422	12,564,091	99.5	99.6	141,095	40,444	28.7	40.4
9,290,605	9,214,511	99.2	99.2	218,038	71,096	32.6	34.8
7,050,224	6,994,443	99.2	99.3	160,664	39,385	24.5	25.6
11,086,640	11,026,560	99.5	99.2	173,126	87,138	50.3	49.7
16,397,969	16,287,740	99.3	99.2	357,091	105,765	29.6	31.3
16,284,870	16,203,018	99.5	99.4	253,651	73,553	29.0	34.5
7,893,974	7,826,004	99.1	99.2	185,287	50,165	27.1	26.8
12,756,345	12,651,169	99.2	99.2	326,648	96,085	29.4	27.4
14,271,280	14,142,223	99.1	99.1	377,436	95,834	25.4	28.0
8,727,823	8,666,503	99.3	99.3	182,821	46,250	25.3	29.6
17,056,753	17,007,535	99.7	99.7	152,779	39,378	25.8	33.6
11,335,943	11,172,691	98.6	98.3	649,455	144,766	22.3	21.7
12,063,084	12,021,916	99.7	99.6	76,448	49,091	64.2	53.3

15 その他

(1) 税務証明

ア 令和4年度月別明細

(単位：枚)

項目 月	地籍 図	物件	登録 事項	評価	公課	法務 局	固定 台帳	所得 課税	非課 税	納税	軽自 租税	その他		合計	
												有料	無料		
4	118	11	14	448	380	588	20	1,042	2	135	372	50	77	88	3,345
5	130	50	19	301	103	244	166	667	12	127	338	43	72	83	2,355
6	75	44	7	241	114	307	144	3,594	6	160	347	67	94	431	5,631
7	129	35	10	192	105	222	164	1,498	8	164	290	49	90	254	3,210
8	111	39	18	217	135	204	126	1,941	3	184	302	54	87	90	3,511
9	104	23	7	196	103	235	153	1,562	9	148	385	50	111	116	3,202
10	97	38	12	198	102	255	154	1,193	2	168	346	62	119	60	2,806
11	68	36	25	219	85	300	126	1,053	3	193	385	49	113	85	2,740
12	71	30	10	185	101	255	106	837	2	176	350	62	131	177	2,493
1	105	30	9	207	120	220	136	1,016	6	201	371	31	122	71	2,645
2	116	74	10	205	110	280	171	817	1	131	277	42	128	72	2,434
3	107	46	11	234	100	208	149	903	2	168	285	74	89	105	2,481
合計	1,231	456	152	2,843	1,558	3,318	1,615	16,123	56	1,955	4,048	633	1,233	1,632	36,853

イ 年度別推移

項目 年度	有 料 (枚)		無 料 (枚)		合 計 (枚)		手数料 (円)	
		前年比 (%)		前年比 (%)		前年比 (%)		前年比 (%)
30	32,794	91.6	13,285	95.5	46,079	92.7	7,239,700	92.0
元	30,621	93.4	11,909	89.6	42,530	92.3	6,826,000	94.3
2	25,944	84.7	10,589	88.9	36,533	85.9	5,921,400	86.7
3	27,596	106.4	9,689	91.5	37,285	102.1	6,230,900	105.2
4	27,855	100.9	8,998	92.9	36,853	98.8	6,267,300	100.6

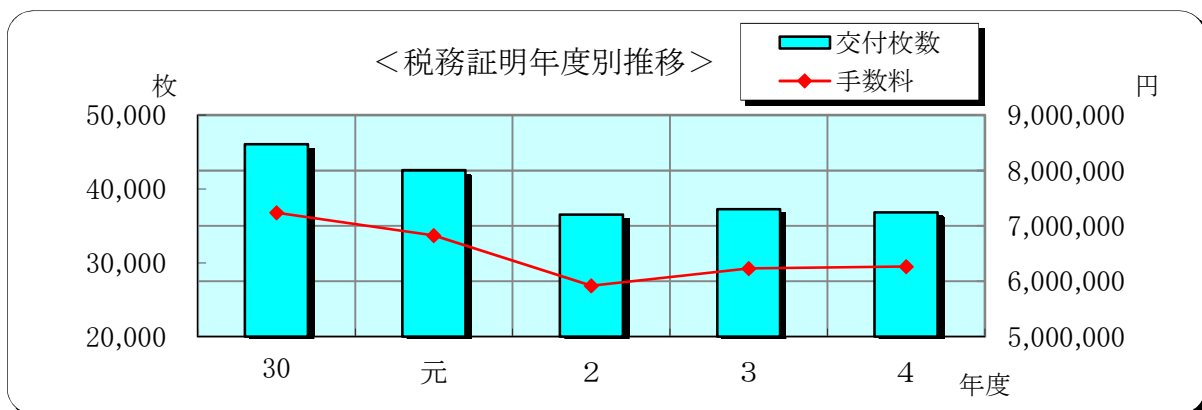

(2) 固定資産評価審査状況

(令和5年7月1日現在)

年度	資産区分	受付件数			決定区分					固定資産課税台帳閲覧者数	縦覧帳簿縦覧者数
		受理	取下	審査	認容	棄却	却下	その他(取下げ)	合計		
3	土地	2	0	2	0	2	0	0	2	251人	17人
	家屋	2	0	2	0	2	0	0	2		
	償却資産	0	0	0	0	0	0	0	0		
	合計	4	0	4	0	4	0	0	4		
4	土地	0	0	0	0	0	0	0	0	254人	23人
	家屋	0	0	0	0	0	0	0	0		
	償却資産	0	0	0	0	0	0	0	0		
	合計	0	0	0	0	0	0	0	0		
5	土地	1	0	1	-	-	-	-	-	265人	11人
	家屋	0	0	0	0	0	0	0	0		
	償却資産	0	0	0	0	0	0	0	0		
	合計	1	0	1	-	-	-	-	-		

(注) 閲覧者及び縦覧者数は縦覧期間中における実人数

(3) 令和5年度税制一覧表

税 目	課 税 客 体	納 税 義 務 者
市 民 税	個 人 市 民 税 ○ 市内に住所を有する個人（均等割、所得割） ○ 市内に事務所、事業所又は家屋敷を有する個人で市内に住所を有しないもの（均等割）	
	法 人 市 民 税 ○ 市内に事務所又は事業所を有する法人及び法人でない社団又は財団で代表者又は管理人の定めがあり収益事業を行うもの（均等割、法人税割） ○ 市内に寮、宿泊所、クラブその他、これらに類する施設を有する法人で、市内に事務所又は事業所を有しないもの（均等割）	
固 定 資 産 税	固定資産 土 地 家 屋 償却資産	固定資産の所有者
都 市 計 画 税	市街化区域内に所在する土地・家屋	市街化区域内に所在する土地・家屋の所有者

課 税 標 準 及 び 税 率	申 告 期 限	納 期																															
<p>【均等割】 3,500円 $\left(\begin{array}{l} 3,000円 \text{ [標準税率]} \\ +500円 \text{ [東日本大震災からの復興に関し地方公共団体が実施する防災のための施策に必要な財源の確保に係る地方税の臨時特例に関する法律による加算額]} \\ \text{(平成26年度から令和5年度まで(10年間))} \end{array} \right)$</p> <p>【所得割】 6% [標準税率]</p> <p>【所得控除】 〔雑損控除〕 (実質損失額－総所得金額等の合計額×10%) 又は (災害関連支出の金額－5万円) のうちいずれか高い方の金額 〔医療費控除〕 最高 200万円 〔社会保険料控除〕 全額 〔小規模企業共済等掛金控除〕 全額 〔生命保険料控除〕 生命保険、介護医療及び個人年金それぞれについて (1) 新契約及び新旧両方の契約の適用を受ける場合、最高 28,000円 (2) 旧契約のみの適用を受ける場合、最高 35,000円 ※(1)と(2)どちらを選択してもそれぞれの控除額の合計は最高 70,000円 〔地震保険料控除〕 最高 25,000円 〔寡婦・勤労学生控除〕 26万円 (ひとり親 30万円) 〔配偶者控除〕 最高 33万円 (老人配偶者 最高 38万円) 〔配偶者特別控除〕 最高 33万円 〔扶養控除〕 一人につき 一般 33万円、特定 45万円、老人 38万円、同居老親等 45万円、年少 0円 〔障害者控除〕 26万円 (特別障害者 30万円、同居特別障害者 53万円) 〔基礎控除〕 最高 43万円</p>	<p>所得税の確定申告書又は市民税の申告書 3月15日</p> <p>給与支払報告書 1月末日</p>	<p>普通徴収 1期 6月 1日 ～30日 2期 8月 1日 ～31日 3期 10月 1日 ～31日 4期 1月 1日 ～31日</p> <p>特別徴収 ・毎月 (6月～翌年5月) ・徴収して翌月 10日</p> <p>年金特別徴収 ・偶数月 ・徴収して翌月 10日</p>																															
<p>【均等割】 [標準税率]</p> <table border="1" data-bbox="204 1099 887 1429"> <thead> <tr> <th>資本金等の金額</th> <th>従業者数</th> <th>税 率 (円)</th> </tr> </thead> <tbody> <tr> <td rowspan="2">50 億 円 超</td> <td>50 人 超</td> <td>3,000,000</td> </tr> <tr> <td>50 人 以下</td> <td>410,000</td> </tr> <tr> <td rowspan="2">10 億 円 超</td> <td>50 人 超</td> <td>1,750,000</td> </tr> <tr> <td>50 人 以下</td> <td>410,000</td> </tr> <tr> <td rowspan="2">1 億 円 超</td> <td>50 人 超</td> <td>400,000</td> </tr> <tr> <td>50 人 以下</td> <td>160,000</td> </tr> <tr> <td rowspan="2">1 千 万 円 超</td> <td>50 人 超</td> <td>150,000</td> </tr> <tr> <td>50 人 以下</td> <td>130,000</td> </tr> <tr> <td rowspan="2">1 億 円 以下</td> <td>50 人 超</td> <td>120,000</td> </tr> <tr> <td>50 人 以下</td> <td>50,000</td> </tr> <tr> <td colspan="2">上 記 以 外 の 法 人 等</td> <td>50,000</td> </tr> </tbody> </table> <p>【法人税割】 資本金等の額が1億円超又は法人税額800万円超 7.4% [超過税率] ※令和元年9月30日以前に開始する事業年度については11.1% ※平成26年9月30日以前に開始する事業年度については13.7% 上記以外 6.0% [標準税率] ※令和元年9月30日以前に開始する事業年度については9.7% ※平成26年9月30日以前に開始する事業年度については12.3%</p>	資本金等の金額	従業者数	税 率 (円)	50 億 円 超	50 人 超	3,000,000	50 人 以下	410,000	10 億 円 超	50 人 超	1,750,000	50 人 以下	410,000	1 億 円 超	50 人 超	400,000	50 人 以下	160,000	1 千 万 円 超	50 人 超	150,000	50 人 以下	130,000	1 億 円 以下	50 人 超	120,000	50 人 以下	50,000	上 記 以 外 の 法 人 等		50,000	<p>法人税の申告期限</p>	<p>法人税の納期限</p>
資本金等の金額	従業者数	税 率 (円)																															
50 億 円 超	50 人 超	3,000,000																															
	50 人 以下	410,000																															
10 億 円 超	50 人 超	1,750,000																															
	50 人 以下	410,000																															
1 億 円 超	50 人 超	400,000																															
	50 人 以下	160,000																															
1 千 万 円 超	50 人 超	150,000																															
	50 人 以下	130,000																															
1 億 円 以下	50 人 超	120,000																															
	50 人 以下	50,000																															
上 記 以 外 の 法 人 等		50,000																															
<p>課税標準額 × 1.4 / 100 [標準税率]</p> <p>免税点 土地 30万円 家屋 20万円 償却資産 150万円</p>	<p>償却資産の申告 1月31日</p>	<p>1期 4月 1日 ～30日 2期 7月 1日 ～31日 3期 12月 1日 ～25日 4期 2月 1日 ～末日</p>																															
<p>課税標準額 × 0.3 / 100 [制限税率]</p>	<p>固定資産税と併せて賦課徴収するため固定資産税と同一</p>																																

税 目	課 税 客 体	納 税 義 務 者
<p>国有資産等所在市町村交付金</p>	<p>国、地方公共団体所有の固定資産</p>	<p>国、地方公共団体</p>
<p>軽自動車税種別割</p>	<p>原動機付自転車 軽自動車 小型特殊自動車 二輪の小型自動車</p>	<p>軽自動車等の所有者</p>

課 税 標 準 及 び 税 率	申 告 期 限	納 期																																																																														
算定標準額（法で特別の定めがあるものを除き、前年の3月31日現在において国有財産台帳等に記載された価格）の100分の1.4		6月30日																																																																														
<p>(1) 原動機付自転車 50cc以下 年額 2,000円 [標準税率] 50cc超～90cc以下 年額 2,000円 [標準税率] 90cc超～125cc以下 年額 2,400円 [標準税率] ミニカー 年額 3,700円 [標準税率]</p> <p>(2) 軽自動車 二輪のもの（側車付のものを含む） 年額 3,600円 [標準税率] 三輪以上のもの 【グリーン化特例（軽課）】 ○令和4年4月1日～令和5年3月31日に最初の新規検査を受けた三輪以上の軽自動車で、排出ガス性能及び燃費性能の優れた環境負荷の小さいものについて、令和5年度分の軽自動車税種別割の税率が軽減される 〔軽課割合〕</p> <table border="1"> <thead> <tr> <th>軽乗用車</th> <th>軽貨物車</th> <th>軽課割合</th> </tr> </thead> <tbody> <tr> <td>電気自動車等※1</td> <td>電気自動車等※1</td> <td>約75%軽減</td> </tr> <tr> <td>令和12年度燃費基準90%達成車※2</td> <td>-</td> <td>約50%軽減</td> </tr> <tr> <td>令和12年度燃費基準70%達成車※2</td> <td>-</td> <td>約25%軽減</td> </tr> </tbody> </table> <p>※1 天然ガス自動車は平成30年排出ガス規制適合車又は平成21年排出ガス基準値より10%以上窒素酸化物の排出量が少ないものに限る。 ※2 平成30年排出ガス基準値より50%以上窒素酸化物の排出量が少ないもの又は平成17年排出ガス基準値より75%以上窒素酸化物の排出量が少ないもので、いずれも営業用に限る。</p> <table border="1"> <thead> <tr> <th rowspan="2">区 分</th> <th colspan="4">税率（年額）</th> </tr> <tr> <th>標準税率</th> <th>75%軽減</th> <th>50%軽減</th> <th>25%軽減</th> </tr> </thead> <tbody> <tr> <td rowspan="2">三輪</td> <td>乗用営業用</td> <td>3,900円</td> <td>1,000円</td> <td>2,000円</td> <td>3,000円</td> </tr> <tr> <td>上記以外</td> <td>3,900円</td> <td>1,000円</td> <td>-</td> <td>-</td> </tr> <tr> <td rowspan="4">四輪</td> <td rowspan="2">乗用</td> <td>営業用</td> <td>6,900円</td> <td>1,800円</td> <td>3,500円</td> <td>5,200円</td> </tr> <tr> <td>自家用</td> <td>10,800円</td> <td>2,700円</td> <td>-</td> <td>-</td> </tr> <tr> <td rowspan="2">貨物</td> <td>営業用</td> <td>3,800円</td> <td>1,000円</td> <td>-</td> <td>-</td> </tr> <tr> <td>自家用</td> <td>5,000円</td> <td>1,300円</td> <td>-</td> <td>-</td> </tr> </tbody> </table> <p>【グリーン化特例（重課）】 ○最初の新規検査から13年を経過した三輪以上の軽自動車について、平成28年度分から標準税率に約20%重課された税率が適用されている</p> <table border="1"> <thead> <tr> <th rowspan="2">区 分</th> <th colspan="2">税率（年額）</th> </tr> <tr> <th>最初の新規検査が平成27年3月以前の車両 〔旧標準税率〕</th> <th>最初の新規検査から13年を経過した車両</th> </tr> </thead> <tbody> <tr> <td>三輪</td> <td>3,100円</td> <td>4,600円</td> </tr> <tr> <td rowspan="4">四輪</td> <td rowspan="2">乗用</td> <td>営業用</td> <td>5,500円</td> <td>8,200円</td> </tr> <tr> <td>自家用</td> <td>7,200円</td> <td>12,900円</td> </tr> <tr> <td rowspan="2">貨物</td> <td>営業用</td> <td>3,000円</td> <td>4,500円</td> </tr> <tr> <td>自家用</td> <td>4,000円</td> <td>6,000円</td> </tr> </tbody> </table> <p>※平成27年3月31日までに最初の新規検査を受けた車両は、最初の新規検査から13年を経過するまでは旧税率が適用される ※燃料の種類が電気、天然ガス、メタノール、混合メタノール、ガソリン電力併用のもの及び被けん引車は対象外</p> <p>(3) 小型特殊自動車 農耕用 年額 2,400円 [標準税率] その他 年額 5,900円 [標準税率]</p> <p>(4) 二輪の小型自動車 年額 6,000円 [標準税率]</p>	軽乗用車	軽貨物車	軽課割合	電気自動車等※1	電気自動車等※1	約75%軽減	令和12年度燃費基準90%達成車※2	-	約50%軽減	令和12年度燃費基準70%達成車※2	-	約25%軽減	区 分	税率（年額）				標準税率	75%軽減	50%軽減	25%軽減	三輪	乗用営業用	3,900円	1,000円	2,000円	3,000円	上記以外	3,900円	1,000円	-	-	四輪	乗用	営業用	6,900円	1,800円	3,500円	5,200円	自家用	10,800円	2,700円	-	-	貨物	営業用	3,800円	1,000円	-	-	自家用	5,000円	1,300円	-	-	区 分	税率（年額）		最初の新規検査が平成27年3月以前の車両 〔旧標準税率〕	最初の新規検査から13年を経過した車両	三輪	3,100円	4,600円	四輪	乗用	営業用	5,500円	8,200円	自家用	7,200円	12,900円	貨物	営業用	3,000円	4,500円	自家用	4,000円	6,000円	取得した場合は、取得したその日から15日以内 市外への転出又は譲渡した場合は30日以内	5月1日～5月31日
軽乗用車	軽貨物車	軽課割合																																																																														
電気自動車等※1	電気自動車等※1	約75%軽減																																																																														
令和12年度燃費基準90%達成車※2	-	約50%軽減																																																																														
令和12年度燃費基準70%達成車※2	-	約25%軽減																																																																														
区 分	税率（年額）																																																																															
	標準税率	75%軽減	50%軽減	25%軽減																																																																												
三輪	乗用営業用	3,900円	1,000円	2,000円	3,000円																																																																											
	上記以外	3,900円	1,000円	-	-																																																																											
四輪	乗用	営業用	6,900円	1,800円	3,500円	5,200円																																																																										
		自家用	10,800円	2,700円	-	-																																																																										
	貨物	営業用	3,800円	1,000円	-	-																																																																										
		自家用	5,000円	1,300円	-	-																																																																										
区 分	税率（年額）																																																																															
	最初の新規検査が平成27年3月以前の車両 〔旧標準税率〕	最初の新規検査から13年を経過した車両																																																																														
三輪	3,100円	4,600円																																																																														
四輪	乗用	営業用	5,500円	8,200円																																																																												
		自家用	7,200円	12,900円																																																																												
	貨物	営業用	3,000円	4,500円																																																																												
		自家用	4,000円	6,000円																																																																												

税 目	課 税 客 体	納 税 義 務 者
軽自動車税環境性能割	三輪以上の軽自動車の取得	三輪以上の軽自動車の取得者
市 た ば こ 税	製造たばこ	製造たばこの製造者、特定販売業者及び卸売販売業者
入 湯 税	鉱泉浴場における入湯行為	鉱泉浴場における入湯客
国 民 健 康 保 険 税	<ul style="list-style-type: none"> ○国民健康保険の被保険者 ○国民健康保険の世帯 ○前年分の総所得金額 	国民健康保険被保険者の世帯主

課 税 標 準 及 び 税 率				申 告 期 限	納 期		
(1) 税額 通常の取得価額 × 税率 (2) 税率 下表のとおり (R5. 4. 1～R5. 12. 31)				○車両番号の指定を受ける車両 ・車両番号の指定の時までに申告納付 ○道路運送車両法第67条第1項の規定による記入を受けるべき車両 ・記入を受けるべき事由があった日から15日を経過する日までに申告納付 ○上記以外の車両 ・取得の日から15日を経過する日までに申告納付			
車種		区 分				自家用	営業用
乗用	電気自動車等		非課税				
	平成30年排出ガス基準50%低減又は平成17年排出ガス基準75%低減		非課税				
	かつR12年度燃費基準80%達成車かつR2年度燃費基準達成		非課税				
	かつR12年度燃費基準75%達成車かつR2年度燃費基準達成		非課税				
	かつR12年度燃費基準70%達成車かつR2年度燃費基準達成		1%			0.5%	
	かつR12年度燃費基準60%達成車かつR2年度燃費基準達成		1%			0.5%	
かつR12年度燃費基準55%達成車かつR2年度燃費基準達成		2%				1%	
上記以外		2%				2%	
貨物	電気自動車等		非課税				
	平成30年排出ガス基準50%低減又は平成17年排出ガス基準75%低減		非課税				
	かつH27年度燃費基準+25%達成車		非課税				
	かつH27年度燃費基準+20%達成車		1%	0.5%			
	かつH27年度燃費基準+15%達成車		2%		1%		
上記以外		2%					
(R6. 1. 1以降)							
車種		区 分		自家用	営業用		
乗用	電気自動車等		非課税				
	平成30年排出ガス基準50%低減又は平成17年排出ガス基準75%低減		非課税				
	かつR12年度燃費基準80%達成車かつR2年度燃費基準達成		非課税				
	かつR12年度燃費基準75%達成車かつR2年度燃費基準達成		非課税				
	かつR12年度燃費基準70%達成車かつR2年度燃費基準達成		1%	0.5%			
	かつR12年度燃費基準60%達成車かつR2年度燃費基準達成		1%		0.5%		
かつR12年度燃費基準55%達成車かつR2年度燃費基準達成		2%		1%			
上記以外		2%		2%			
貨物	電気自動車等		非課税				
	平成30年排出ガス基準50%低減又は平成17年排出ガス基準75%低減		非課税				
	かつR4年度燃費基準+5%達成車		非課税				
	かつR4年度燃費基準達成車		1%	0.5%			
	かつR4年度燃費基準95%達成車		2%		1%		
上記以外		2%					
※電気自動車等に含まれる天然ガス自動車は平成30年排出ガス基準適合車又は平成21年排出ガス基準からNOx10%低減達成車							
(3) 免税点 50万円							
売渡し等に係る製造たばこの本数1,000本につき 6,552円 加熱式たばこ 「重量」と「価格」を紙巻たばこの本数に換算する 葉巻たばこ 重量1gをもって紙巻たばこ1本に換算する ただし、1本当たりの重量が1g未満の軽量な葉巻たばこは、 葉巻たばこ1本をもって紙巻たばこ1本に換算する				毎月末日までに、前月の売渡し分を申告納付			
入湯客1人1日につき 150円 [標準税率]				毎月15日までに、前月分を申告、納入			
【所得割額】 (前年分の総所得金額 －基礎控除等)		医療給付費分 × 税率 6.5/100	後期高齢者支援金等分 × 税率2.4/100	介護納付金分 × 税率2.2/100	○普通徴収 1期 7月1日～末日 2期 8月1日～末日 3期 9月1日～末日 4期 10月1日～末日 5期 11月1日～末日 6期 12月1日～25日 7期 1月1日～末日 8期 2月1日～末日 9期 3月1日～末日		
【被保険者均等割額】 被保険者1人について		24,800円	8,600円	9,800円			
【世帯別平等割額】 1世帯について		18,200円	6,800円	5,200円			
【最高限度額】		650,000円	220,000円	170,000円	○特別徴収 ・偶数月 ・徴収して翌月10日		

(4) 地価公示価格

(単位：円 / m²)

標準地 番号	標準地	令和元年	令和2年	令和3年	令和4年	令和5年
1	奥田町六畝六歩3770番83	87,400	88,000	88,000	88,000	90,000
2	小池二丁目1番5	120,000	121,000	121,000	122,000	126,000
3	駅前三丁目20番28	117,000	118,000	118,000	119,000	122,000
4	小沢四丁目42番5	116,000	117,000	117,000	118,000	120,000
5	稲沢町北山一丁目28番8	96,500	97,500	97,500	98,000	100,000
6	国府宮一丁目5番5外	116,000	118,000	118,000	119,000	123,000
7	大塚北一丁目47番1	104,000	105,000	105,000	105,000	107,000
(旧8)	朝府町14番6外	91,800	—	—	—	—
8	西町三丁目158番5	—	90,000	90,000	90,500	92,000
9	祖父江町祖父江南川原33番2外	51,000	50,300	49,500	49,000	48,600
10	平和町明和177番	58,500	57,300	56,200	55,600	55,300
11	祖父江町森上本郷一23番13	51,300	51,000	50,200	49,700	49,500
12	祖父江町上牧下川田428番4	48,500	48,200	47,900	47,600	47,300
13	下津北山一丁目15番4	137,000	139,000	139,000	140,000	143,000
14	平和町下起北37番外	50,000	49,500	49,000	48,800	48,600
15	平和町城西224番	44,200	44,000	43,600	43,400	43,300
16	奥田大門町38番外	47,500	47,800	47,800	48,100	48,400
17	天池西町136番	43,400	43,400	43,200	43,000	43,000
18	祖父江町二俣寺瀬古493番5	35,500	35,500	35,300	35,100	35,100
(旧19)	平和町西光坊海東阿原36番	54,500	53,500	—	—	—
19	下津片町41番	—	—	54,700	55,200	55,700
20	北市場本町二丁目7番8	90,000	91,000	91,000	92,000	93,800
5-1	高御堂一丁目1番4外	141,000	142,000	141,000	141,000	142,000
5-2	小池二丁目15番1外	129,000	129,000	128,000	128,000	130,000
5-3	駅前三丁目20番6	123,000	127,000	126,000	127,000	132,000
5-4	小沢四丁目66番2外	125,000	125,000	124,000	124,000	125,000

(注) 国土交通省発表の稲沢市内における標準地の地価公示価格(各年とも1月1日現在)

(5) 地価調査価格

(単位：円 / m²)

基準地 番号	基 準 地	平成30年	令和元年	令和2年	令和3年	令和4年
1	稲葉五丁目107番	110,000	111,000	111,000	111,000	112,000
(旧2)	平和町西光坊大門北20番	51,400	—	—	—	—
2	平和町西光坊大門北96番	—	51,800	50,800	50,300	49,800
3	祖父江町山崎柳野19番	39,100	38,900	38,700	38,300	38,100
(旧4)	祖父江町上牧上川田518番5	42,300	42,200	42,000	41,800	—
4	駅前二丁目38番16外	—	—	—	—	123,000
5	平和町中三宅中屋敷21番	36,700	36,700	36,500	36,300	36,100
6	日下部中町三丁目5番	54,600	54,600	54,600	54,600	54,800
5-1	駅前三丁目2番7外	120,000	120,000	119,000	118,000	119,000
5-2	桜木二丁目75番1外	107,000	107,000	106,000	105,000	105,000
5-3	松下二丁目2番22外	126,000	127,000	127,000	127,000	128,000
5-4	陸田宮前一丁目16番1外	133,000	133,000	132,000	132,000	133,000
9-1	奥田大沢町7番	74,000	74,000	73,700	73,700	74,400

(注) 愛知県発表の稲沢市内における基準地の地価調査価格 (各年とも7月1日現在)

(6) 租税体系

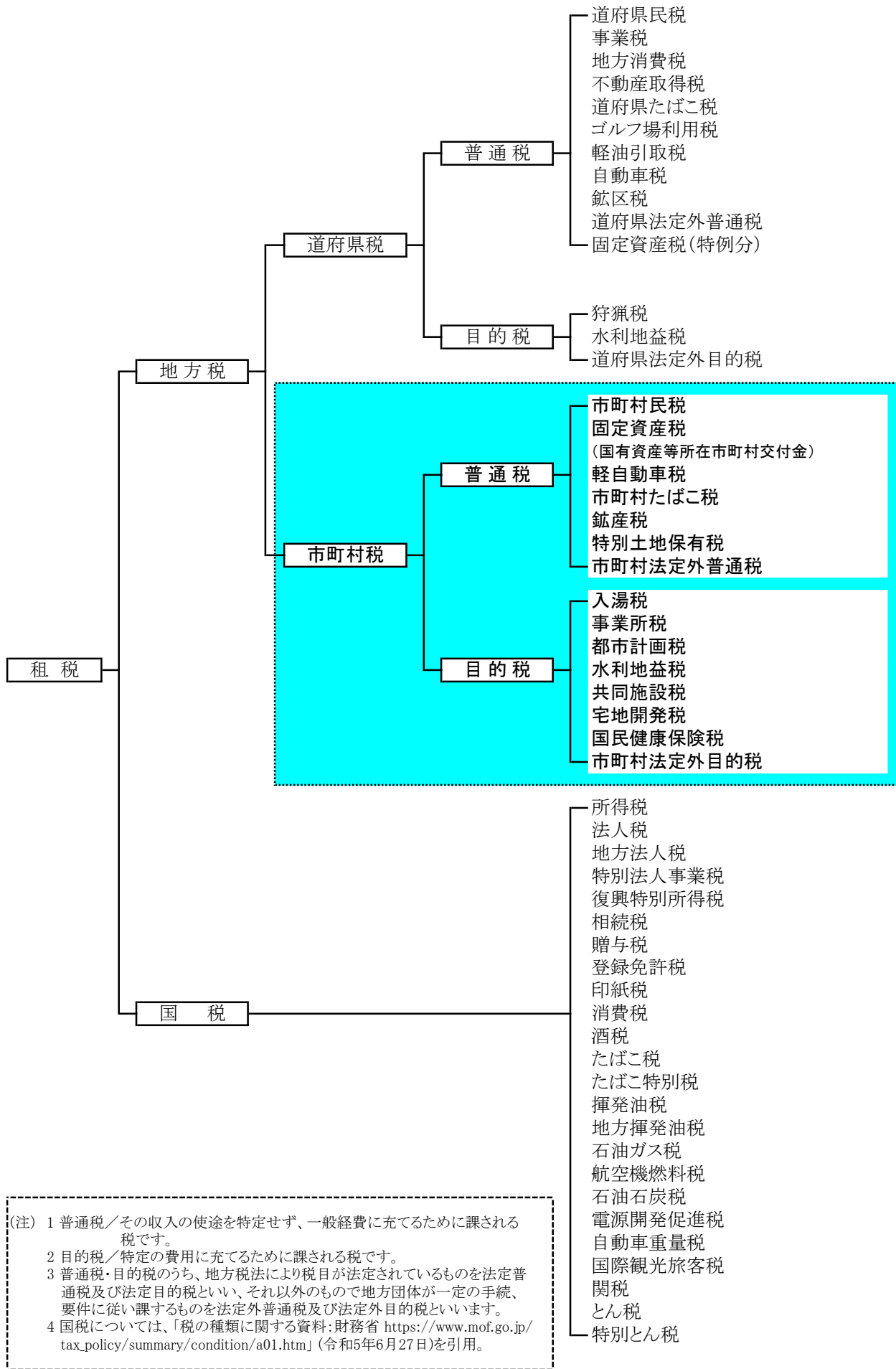

(7) 稲沢市税事務研究会規程

(昭和51年5月訓令第3号)

(設置)

第1条 稲沢市の税事務処理の円滑かつ能率化について研究実施するため、稲沢市税務研究会（以下「税研究会」という。）を設置する。

(所掌事務)

第2条 税研究会は、次の事項について研究実施する。

- (1) 税事務の基本的かつ統一的処理を確立すること。
- (2) 税事務処理の能率改善化を図ること。
- (3) その他税事務に付随かつ関係する事項

(組織)

第3条 税研究会は、総務部長、総務部次長及び次の課の職員をもって組織する。

- (1) 総務部 課税課、収納課
- (2) 市民福祉部 国保年金課
- (3) 会計課

第4条 税研究会に会長及び副会長を置き、会長は総務部長をもって充て、副会長は会長が指名する。

2 会長は、会務を総理する。

3 副会長は、会長を補佐し、会長事故あるときはその職務を代理する。

第5条 税研究会は、適正円滑な運営を図るため次の会を置く。

- (1) 税四課会
- (2) 税担当者会
(税四課会等)

第6条 税四課会は、総務部長、総務部次長並びに各課の課長及び主幹以上の職にある者をもって構成する。

2 税四課会は、会長が招集し、会議の議長となる。

3 税四課会は、各課の課長又は主幹以上の職にある者の出席がなければ会議を開くことができない。

4 税四課会の議事は、出席者全員の賛意をもって決するものとする。

第7条 税四課会は、次の各号に掲げる事項について、検討し決定する。

- (1) 調査研究事項の大綱方針
- (2) 税担当者会の構成員の選出
- (3) 税担当者会への調査研究指示事項
- (4) 税担当者会からの調査研究結果報告
- (5) 具体的実施事項
- (6) その他必要な事項

第8条 会長は、前条の決定事項について、必要に応じ、市長に報告し、又は承認を得るものとする。

2 会長は、前条の決定に基づき、速やかに適切な措置を講ずるものとする。

(税担当者会)

第9条 税担当者会は、第7条第2号の職員をもって構成し、同条第3号によって指示を受けた事項について、調査研究するものとする。

2 税担当者会は、前項の調査研究した事項の結果を会長に報告するものとする。

(合同研究会)

第10条 会長は、調査研究事項について必要に応じ、税四課会と税担当者会の合同研究会を開くことができる。

(関係職員の出席)

第11条 税四課会及び税担当者会は、研究事項について必要があると認めるときは、会長が所属長の承認を得て関係職員の出席を求め、説明又は意見を聞くことができる。

(職員の提案)

第12条 税研究会の職員は、第2条に定める事項に関し、単独又は共同で常に会長に創意を提案することができるものとする。

(各課の協調)

第13条 各課長は、第7条の決定事項について、その内容を十分しんしゃくし、課の事務を掌理するものとする。

(庶務)

第14条 税研究会の庶務は、総務部課税課において処理する。

(補則)

第15条 この規程に定めるもののほか必要な事項は、会長が税四課会に諮って定める。

市税概要

令和5年9月

発行 愛知県稲沢市
編集 稲沢市税事務研究会
稲沢市稲府町1番地
電話 (0587)32-1111
FAX (0587)34-1477



©稲沢市 いなッピー