

あじさい



編集・発行 祖父江あじさい児童館
 稲沢市祖父江町山崎下栂486-1
 電話(0587)97-2117
 FAX(0587)97-2117

お知らせ

★マークのついた行事は、申込みが必要です。保護者の確認の上で児童館にてお申込みください。電話予約も可能ですが、申込書を一週間以内に児童館へご提出ください。(一週間を過ぎても未提出の場合は、自動的にキャンセルになりますので、予めご了承ください。)

申込みは、5月2日(木) 午後4:00からです。
 定員になり次第締め切ります。



新緑がまぶしく、そよ風が気持ちの良い季節になりました。新しい先生、クラスに慣れてきたころですね。

児童館では、今月も楽しい行事がいっぱいです。みんなで遊びに来てください。

ぎょうじよていひょう 行事予定表



月	火	水	木	金	土	日
月曜日は 休館です		1 ひよこ広場 ごぜん10:30~11:30	ふれあいタイム 2 ごぜん10:30~11:30 ★行事申込開始日 ごご4:00~	3 憲法記念日	4 みどりの日	5 こどもの日
6 振替休日	7	8 うさぎ広場 (ミニ育児講座) ごぜん10:30~11:30	9 ふれあいタイム ごぜん10:30~11:30	10 こあら広場 ごぜん10:30~11:30	11 ★工作クラブ ごご1:30~2:30	12 けん玉 ごご2:00~3:00
13 避難訓練	14	15 ひよこ広場 (乳幼児健康相談) ごぜん10:30~11:30	16 ふれあいタイム ごぜん10:30~11:30 ★あおぞらパーク	17 こあら広場 ごぜん10:30~11:30	18 ★トライスポーツ ごご2:00~3:00	19 けん玉 ごご2:00~3:00
20	21	22 うさぎ広場 ごぜん10:30~11:30	23 ふれあいタイム ごぜん10:30~11:30	24 こあら広場 ごぜん10:30~11:30	25 ★寄せ植え ごぜん10:30~11:30	26 読み聞かせ ごご2:00~3:00
27 防犯訓練	28	29 ひよこ広場 ごぜん10:30~11:30	30 ふれあいタイム ごぜん10:30~11:30	31 こあら広場 ごぜん10:30~11:30	5・6月のチャレンジ 馬とびオセロ 脳トレになるので、ぜひチャレンジ してみてください。	

★工作クラブ

オリジナル水差し

11日(土) 定員10人

ごご1:30~2:30

水差しに、好きな絵を描いてみよう!
 できた水差しは、寄せ植えなどに使ってみてね。



★トライスポーツ

ラダーゲッター

18日(土) 定員20人

ごご2:00~3:00

初めての子どもも楽しいので、挑戦してね!
 持ち物:水筒、タオル、
 体育館シューズ



★寄せ植え

(みらい子育てネット主催)

25日(土) 定員20人

ごぜん10:30~11:30

植物やお花が好きな子は申込んでみてね!
 持ち物:軍手、タオル、水筒



工作クラブ申込書

しょうがっこう 小学校 年

名 まえ

でんわばんごう
電話番号

トライスポーツ申込書

しょうがっこう 小学校 年

名 まえ

でんわばんごう
電話番号

寄せ植え申込書

しょうがっこう 小学校 年

名 まえ

でんわばんごう
電話番号

あじさい児童館

5月 みんないっしょ!

編集・発行 祖父江あじさい児童館
 稲沢市祖父江町山崎下栂486-1
 電話(0587)97-2117
 FAX(0587)97-2117



児童館では、未就園の親子を対象に、子育て広場を行っています。

子育て広場…親子でふれあいながら、いろいろな遊びを行います。



児童館へ遊びにきてください。

同じ子育て中の保護者や児童館職員と、悩みを話し合ったり相談したいしましょう。



うさぎ広場(2歳児)

対象児: R3. 4. 2~R4. 4. 1生まれ
 水曜日 午前10:30~11:30

8日、風船遊び(ミニ育児講座)
 22日、お絵かき遊び



ひよこ広場(1歳児)

対象児: R4. 4. 2~R5. 4. 1生まれ
 水曜日 午前10:30~11:30

1日、こいのぼり作り
 15日、風船遊び(乳幼児健康相談)
 29日、お絵かき遊び



こあら広場(0歳児)

対象児: R5. 4. 2以降生まれ
 金曜日 午前10:30~11:30

10日、17日、24日、31日



ふれあいタイム

対象児: 未就園児
 木曜日 午前10:30~11:30

2日、9日、16日、23日、30日

6月予定

うさぎ広場
 6月5日、19日、26日

ひよこ広場
 6月12日、19日

こあら広場
 6月7日、14日、21日、28日

ふれあいタイム
 6月6日、13日、20日、27日

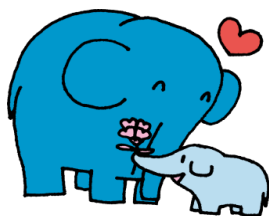

あおぞらパーク

児童センターの職員が遊び道具を持って稲沢公園に遊びに行きます。みんなで一緒に遊びませんか?!
 参加される方は申込みをしてくださいね。

【日時】 5月16日(木)
 午前10:30~11:30 ※雨天中止

【場所】 稲沢公園

【対象】 0・1・2歳児

(R3.4.2以降のお誕生日のお子さんと保護者)

※0歳児は一人で座れるようになったら参加してね!

【申込み方法】

5月1日(水)正午~ すくすくいなっピーサイト内の「あおぞらパーク」申込みフォーム又は、各児童館、児童センターにありますチラシから申込みことができます。
 分からない方は児童センター職員に聞いてくださいね。